

30 Lire

MINISTERO DELLE FINANZE
DIREZIONE GENERALE DEL CATASTO E DEI SERVIZI TECNICI ERARIALI

NUOVO CATASTO EDILIZIO URBANO

(R. DECRETO-LEGGE 13 APRILE 1939, N. 657)

Planimetria dell'immobile situato nel Comune di **PIACENZA** **Via** **TREBBIA 131**

Ditta COMUNE DI PIACENZA

Allegata alla dichiarazione presentata all'Ufficio Tecnico Erariale di PIACENZA

உ.
உ.

SEMINTERRATO

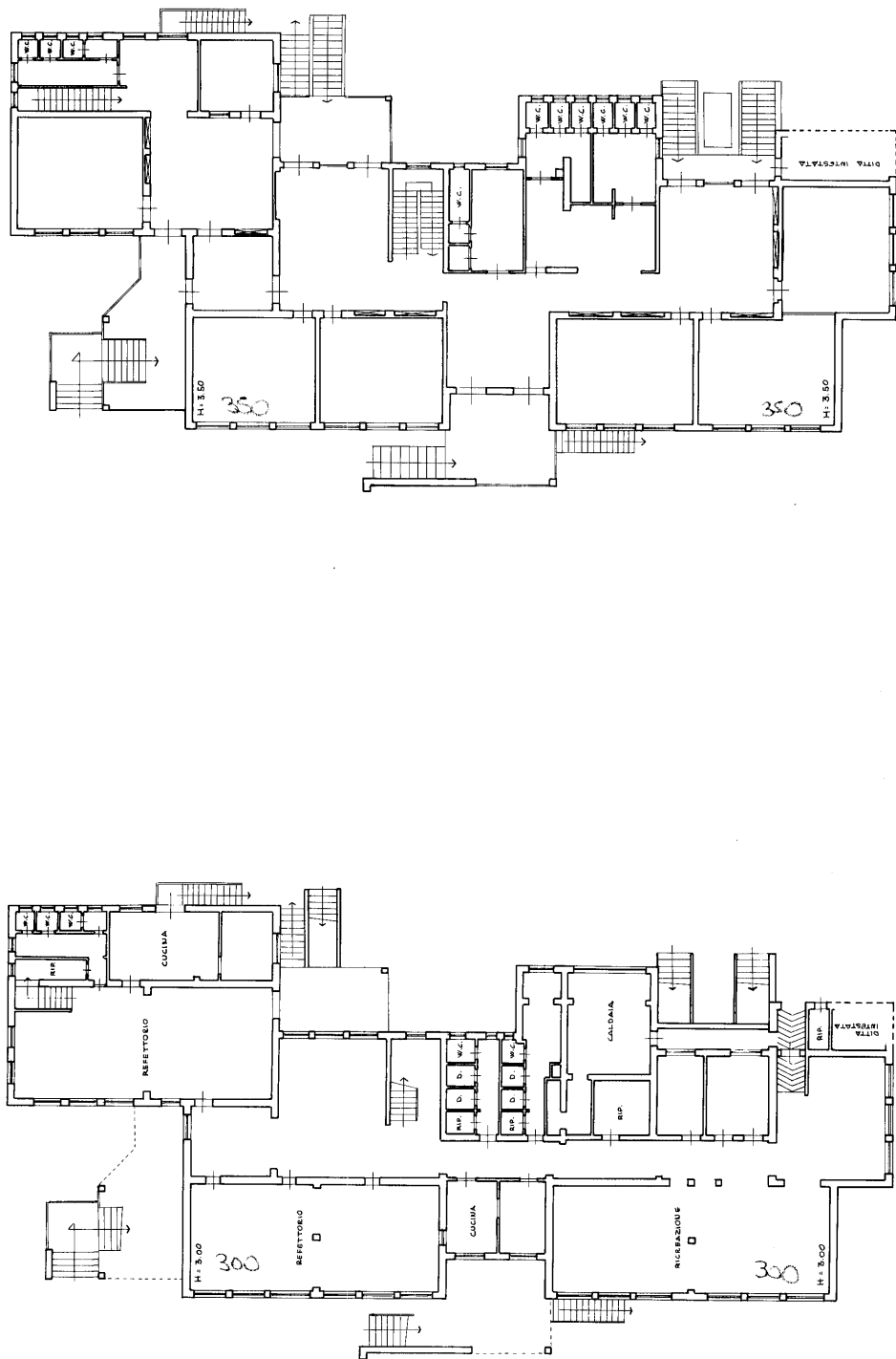

PLANIMETRIA 1:500

ORIENTAMENTO



SCALA DI I: 200

SPAZIO RISERVATO PER LE ANNOTAZIONI D'UFFICIO

DATA 05-8-66

PROT. N^o 8403

Compilata dal **GEOMETRA**
(Tizio, nome e cognome dell'istituto)
ZUMBO MARIO

Iscritto all'Albo de ufficio TECNICO... CON LE
della Provincia di PIACENZA

DATA 22-AUGUST-1966

Forma: *Handwritten signature*