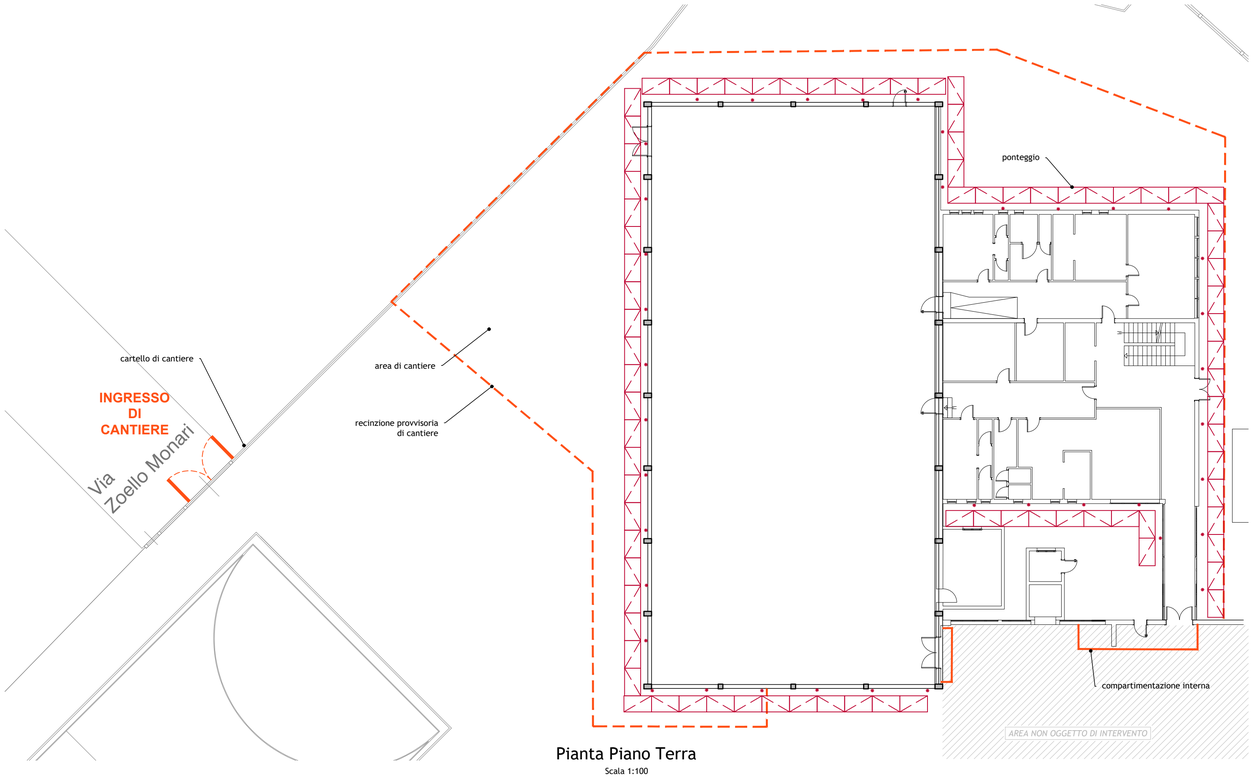

Pianta Piano Terra
Scala 1:100

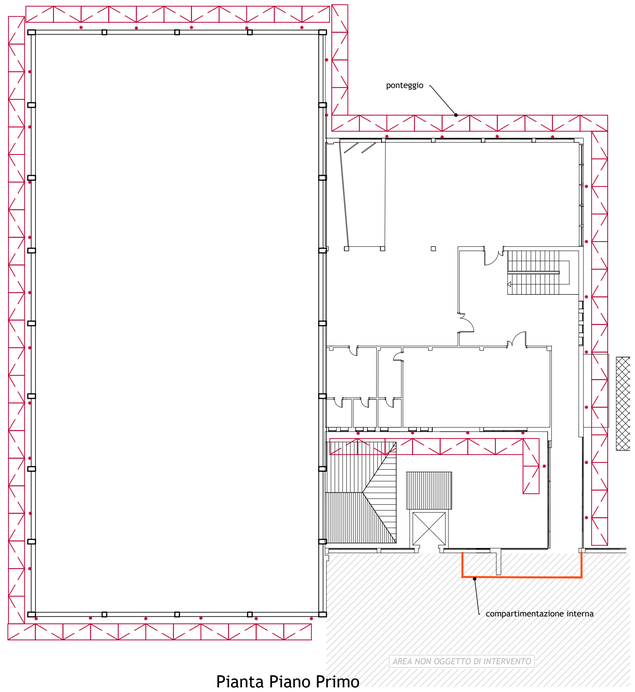

Pianta Piano Primo
Scala 1:200

LEGENDA

AREA OGGETTO DI INTERVENTO

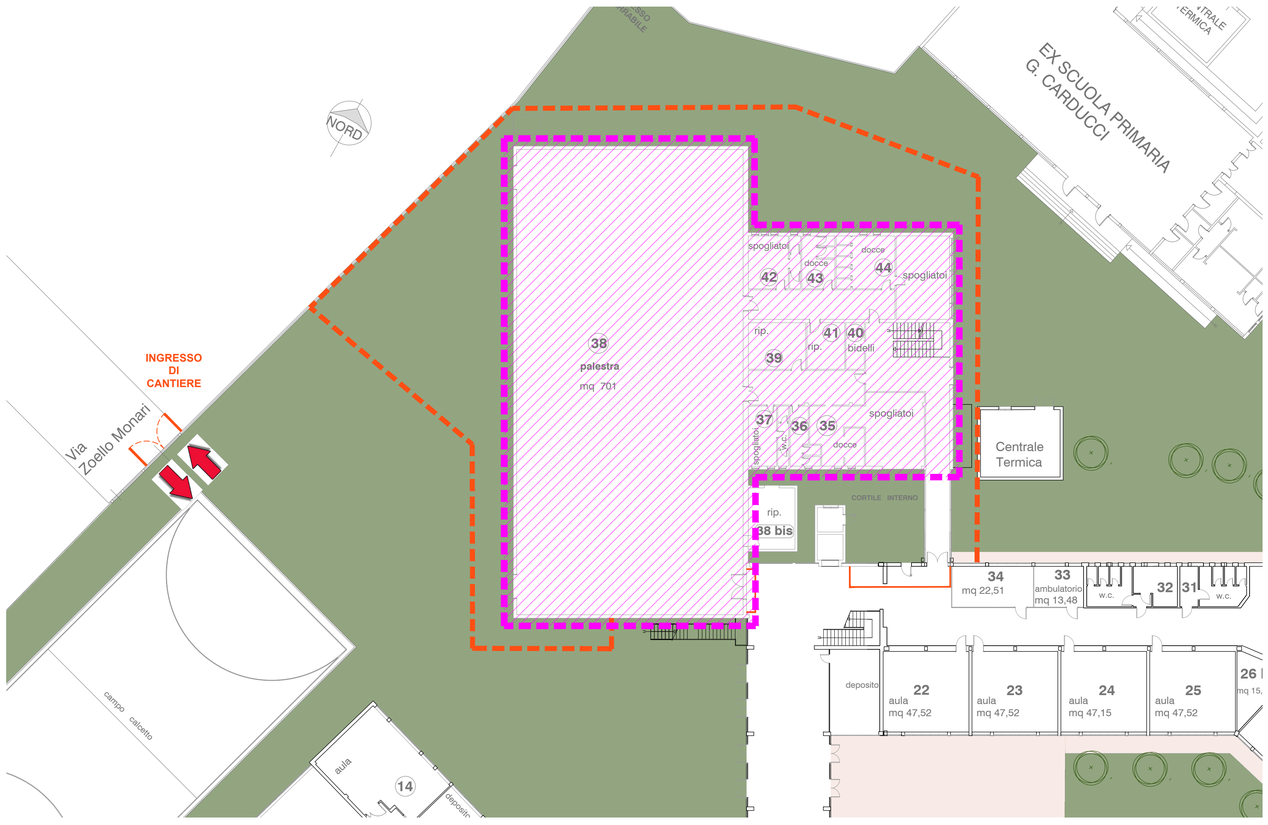

Planimetria generale
Scala 1:250

Progetto Sicurezza

Comune di Formigine

Finanziato dall'Unione europea
NextGenerationEU

Adeguamento sismico della palestra e spogliatoi
Scuola Statale Secondaria di I grado "A. Fiori"
CUP: E19F19000020004
Via Pio Donati, 8, 41043 Formigine MO

PROGETTO ESECUTIVO

Progetto a cura di:
ingegneri riuniti
Ingegneria Architettura Ambiente
Direttore Tecnico: Ing. Emanuele Gozzi

Stazione appaltante:
Comune di Formigine (MO)

Progettista:
Ing. Luca Reggiani
Collaboratori:
Ing. Francesco Giliberti
Dott. Ing. Giovambattista Grimaldi

Responsabile unico del procedimento:
Ing. Laura Fantini

Rilievo Strutturale
Planimetria Generale

Codice Progetto	*Scala*	*Codice Elaborato*
1861 LR PR	1:200	E-00-Z-P-01

Rev.	Data	Descrizione revisione	Dis.	Contr.
a	Settembre 2022	emissione	gg	lr

INGEGNERI RIUNITI SPA E' IN POSSESSO DI UN SISTEMA DI GESTIONE QUALITA' CERTIFICATO DA TUV ITALIA SRL SECONDO LA NORMA UNI EN ISO 9001:2015

Documento elaborato da Ingegneri Riuniti Modena A1