

**Agenzia delle Entrate**  
**CATASTO FABBRICATI**  
Ufficio provinciale di  
Bologna

Dichiarazione protocollo n. BO00051229 del 24/02/2015  
Planimetria di u.i.u. in Comune di Camugnano  
Frazione Bargi Ca' Melati (bargi) civ. 27

Identificativi Catastali:  
Sezione:  
Foglio: 69  
Particella: 129  
Subalterno: 11

Compilata da:  
Menchini Stefania  
Iscritto all'albo:  
Geometri  
Prov. Bologna N. 3674

Scheda n. 1 - Scala 1:200

### PIANTA PIANO TERRA

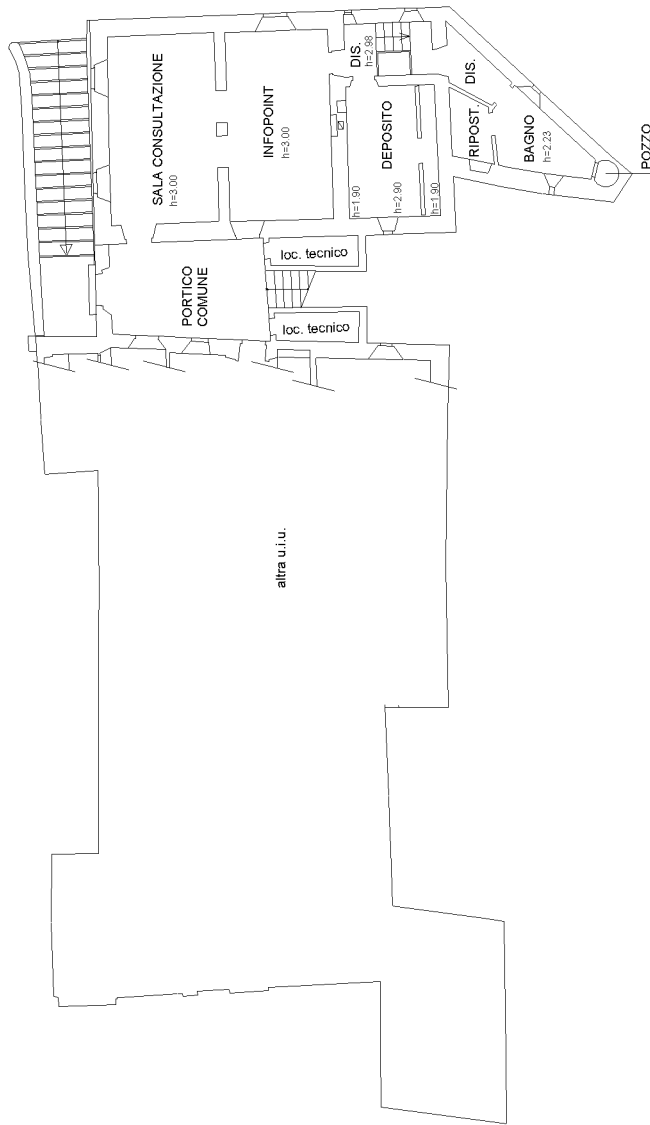

**Agenzia delle Entrate**  
**CATASTO FABBRICATI**  
Ufficio provinciale di  
Bologna

Dichiarazione protocollo n. BO0051229 del 24/02/2015  
Planimetria di u.i.u. in Comune di Camugnano  
Frazione Bargi Ca' Melati (bargi) civ. 27

Identificativi Catastali:  
Sezione:  
Foglio: 69  
Particella: 129  
Subalterno: 12

Compilata da:  
Menchini Stefania  
Iscritto all'albo:  
Geometri  
Prov. Bologna N. 3674

Scheda n. 1 - Scala 1: 200

**PIANTA PIANO PRIMO**

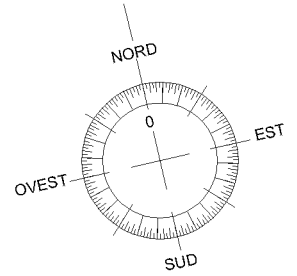
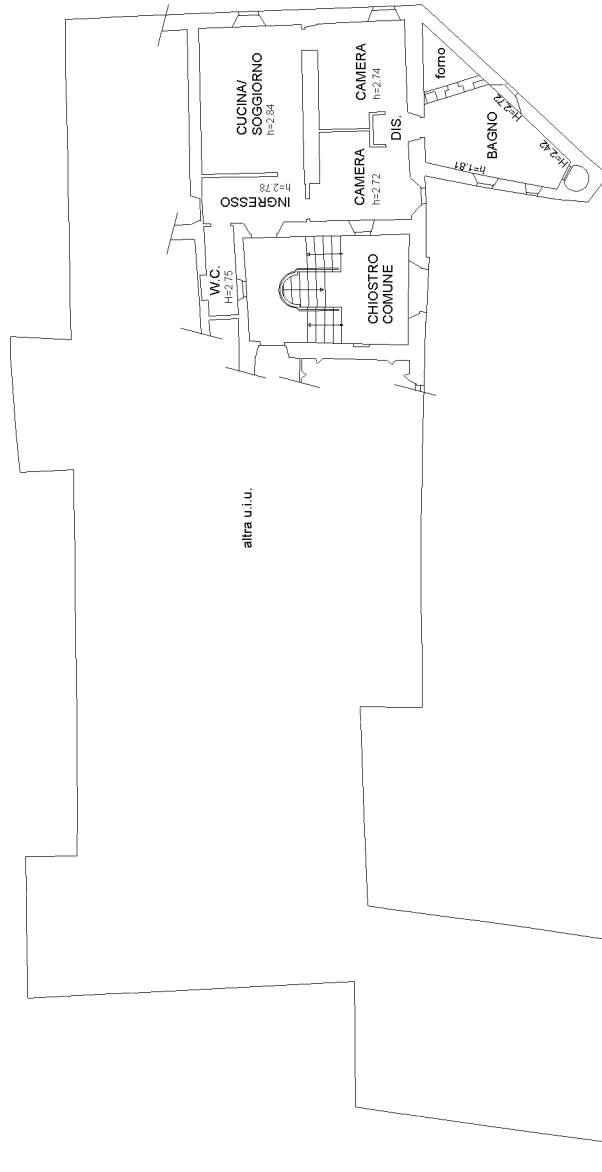

**Agenzia delle Entrate**  
**CATASTO FABBRICATI**  
Ufficio Provinciale di  
**Bologna**

Dichiarazione protocollo n. BO0251568 del 16/12/2015

Planimetria di u.i.u. in Comune di Camugnano

Frazione Bargi Ca' Melati (bargi)

civ. 27

Identificativi Catastali:

Sezione:  
Foglio: 69  
Particella: 129  
Subalterno: 14

Compilata da:  
Menchini Stefania  
Iscritto all'albo:  
Geometri

Prov. Bologna

N. 3674

Scheda n. 1

Scala 1:200

## PIANTA PIANO TERRA

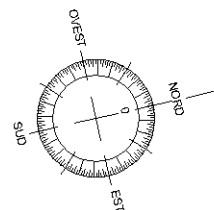
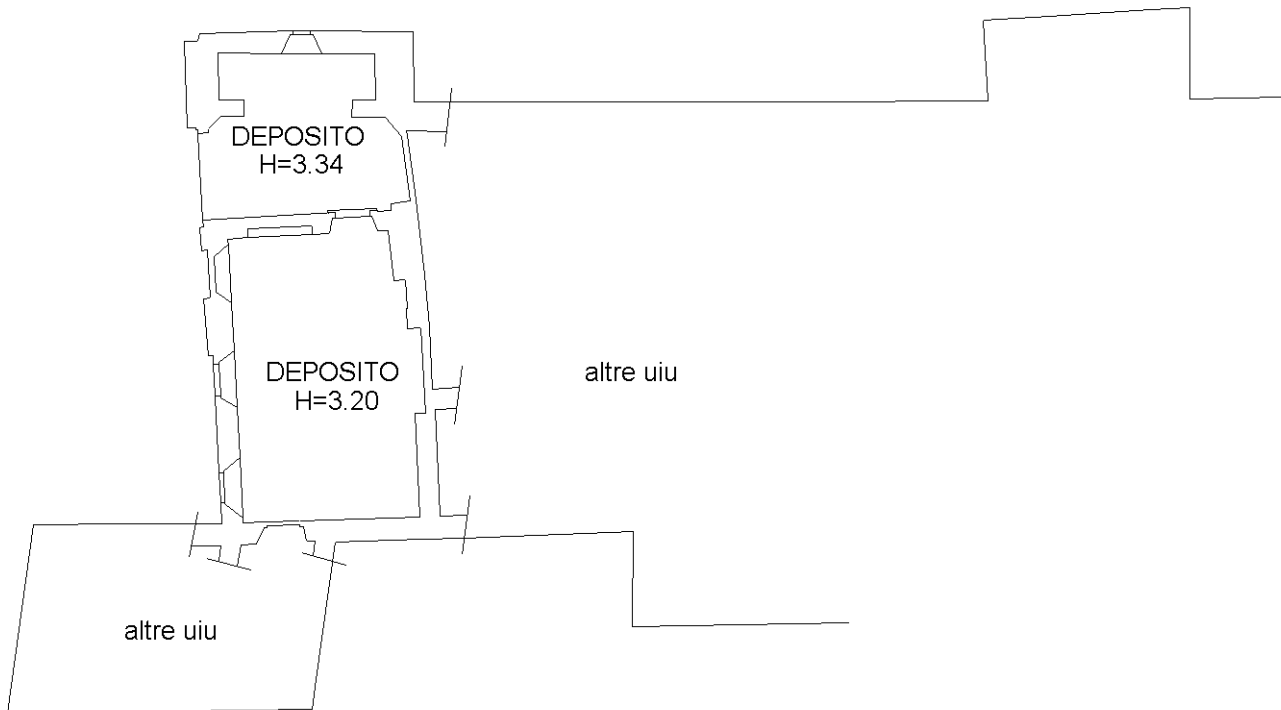

Ultima planimetria in atti

**Agenzia delle Entrate**  
**CATASTO FABBRICATI**  
Ufficio Provinciale di  
**Bologna**

Dichiarazione protocollo n. BO0251568 del 16/12/2015

Planimetria di u.i.u. in Comune di Camugnano

Frazione Bargi Ca' Melati (bargi)

civ. 27

Identificativi Catastali:

Sezione:  
Foglio: 69  
Particella: 129  
Subalterno: 15

Compilata da:  
Menchini Stefania  
Iscritto all'albo:  
Geometri

Prov. Bologna

N. 3674

Scheda n. 1

Scala 1:200

### PIANTA PIANO TERRA

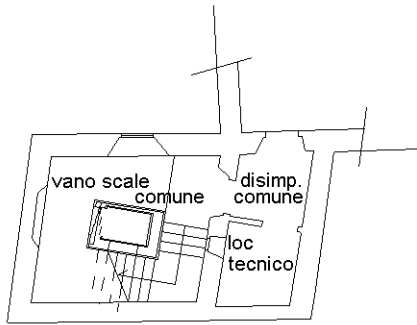

### PIANTA PIANO PRIMO

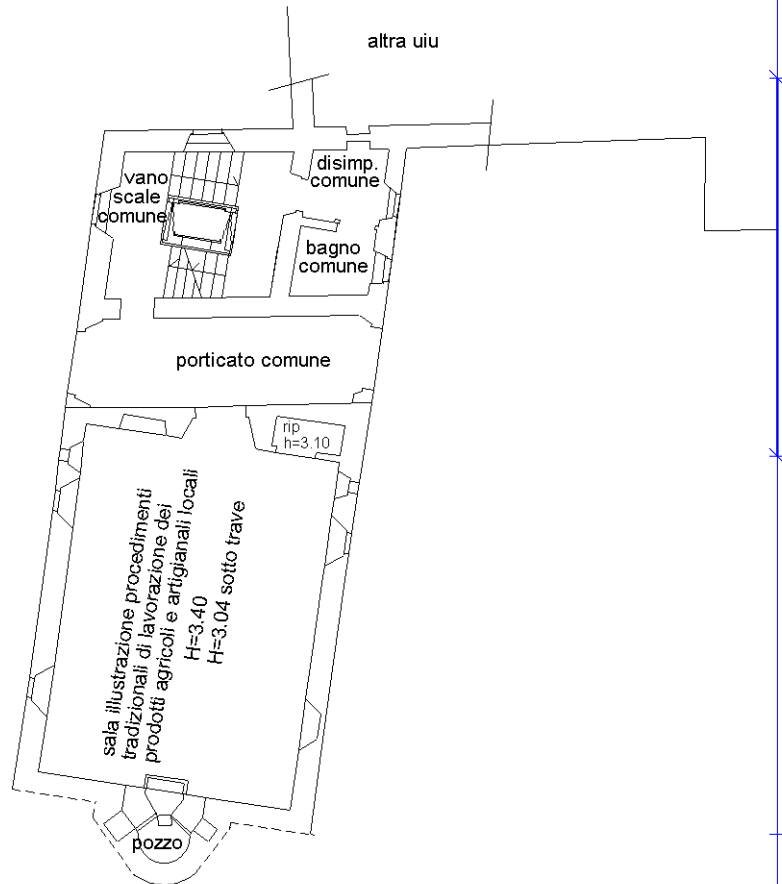

### PIANTA PIANO SECONDO

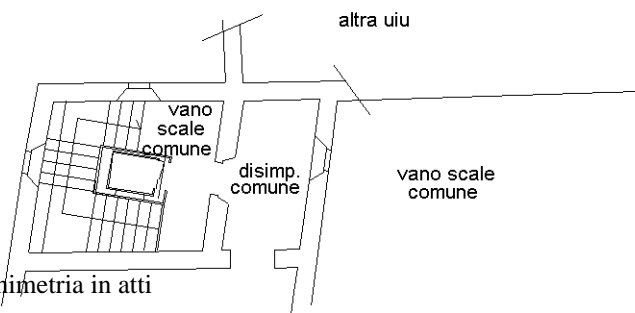

Ultima planimetria in atti

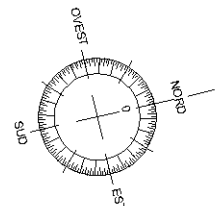

**Agenzia delle Entrate**  
**CATASTO FABBRICATI**  
Ufficio Provinciale di  
**Bologna**

Dichiarazione protocollo n. BO0251568 del 16/12/2015

Planimetria di u.i.u. in Comune di Camugnano

Frazione Bargi Ca' Melati (bargi)

civ. 27

Identificativi Catastali:

Sezione:

Foglio: 69

Particella: 129

Subalterno: 16

Compilata da:

Menchini Stefania

Iscritto all'albo:

Geometri

Prov. Bologna

N. 3674

Scheda n. 1

Scala 1:200

### PIANTA PIANO TERRA

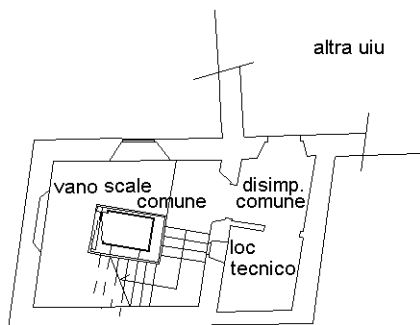

### PIANTA PIANO PRIMO

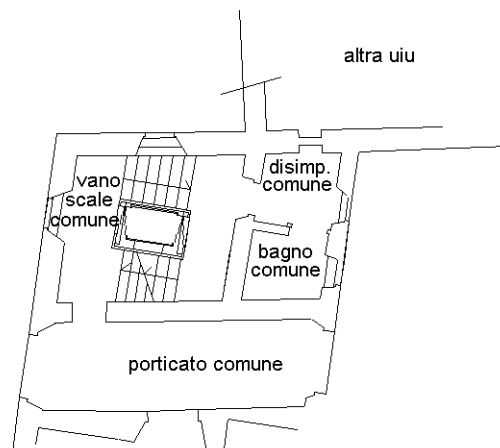

### PIANTA PIANO SECONDO

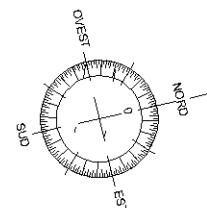
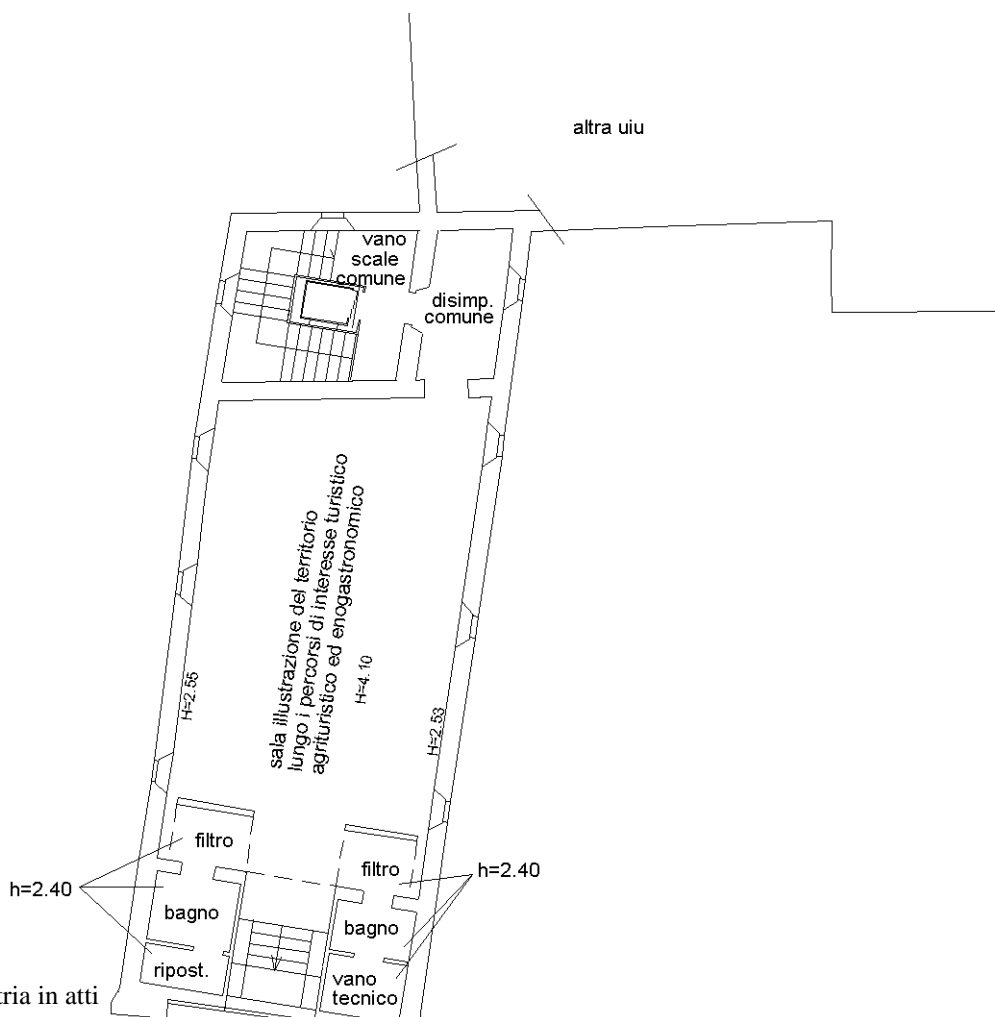

Ultima planimetria in atti

Catasto dei Fabbricati - Situazione al 09/06/2020 - Comune di CAMUGNANO (B572) - < Foglio: 69 - Particella: 129 - Subalterno: 16 >  
FRAZIONE BARGI CA' MELATI n. 27 piano: 2;

**Agenzia delle Entrate**  
**CATASTO FABBRICATI**  
Ufficio provinciale di  
Bologna

Dichiarazione protocollo n. B00251568 del 16/12/2015  
Planimetria di u.i.u. in Comune di Camugnano  
Frazione Bargi Ca' Melati (bargi) civ. 27

Identificativi Catastali:  
Sezione:  
Foglio: 69  
Particella: 129  
Subalterno: 17

Compilata da:  
Menchini Stefania  
Iscritto all'albo:  
Geometri  
Prov. Bologna N. 3674

Scheda n. 1  
Scala 1: 200

**PIANO SEMINTERRATO**

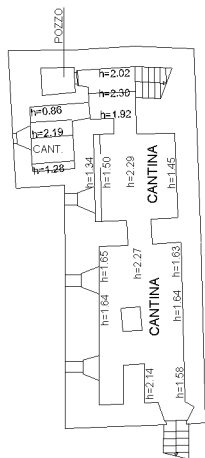

**PIANTA PIANO TERRA**

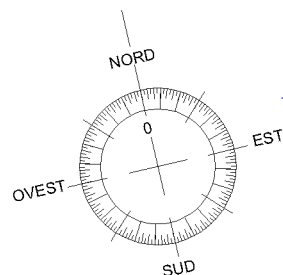
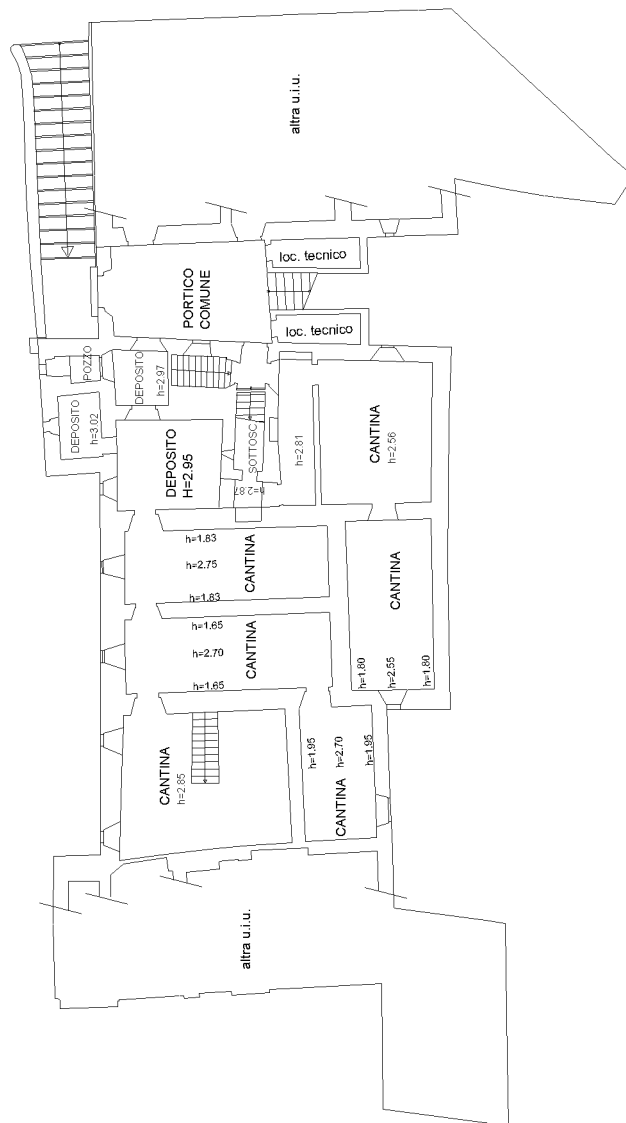

**Agenzia delle Entrate**  
**CATASTO FABBRICATI**  
Ufficio provinciale di  
Bologna

Dichiarazione protocollo n. B00251568 del 16/12/2015  
Planimetria di u.i.u. in Comune di Camugnano  
Frazione Bargi Ca' Melati (bargi) civ. 27

Identificativi Catastali:  
Sezione: 69  
Foglio: 129  
Particella: 129  
Subalterno: 17

Compilata da:  
Menchini Stefania  
Iscritto all'albo:  
Geometri  
Prov. Bologna N. 3674

Scheda n. 200 Scala 1: 200

**PIANTA PIANO PRIMO**

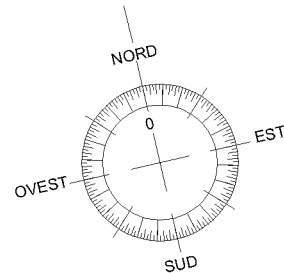
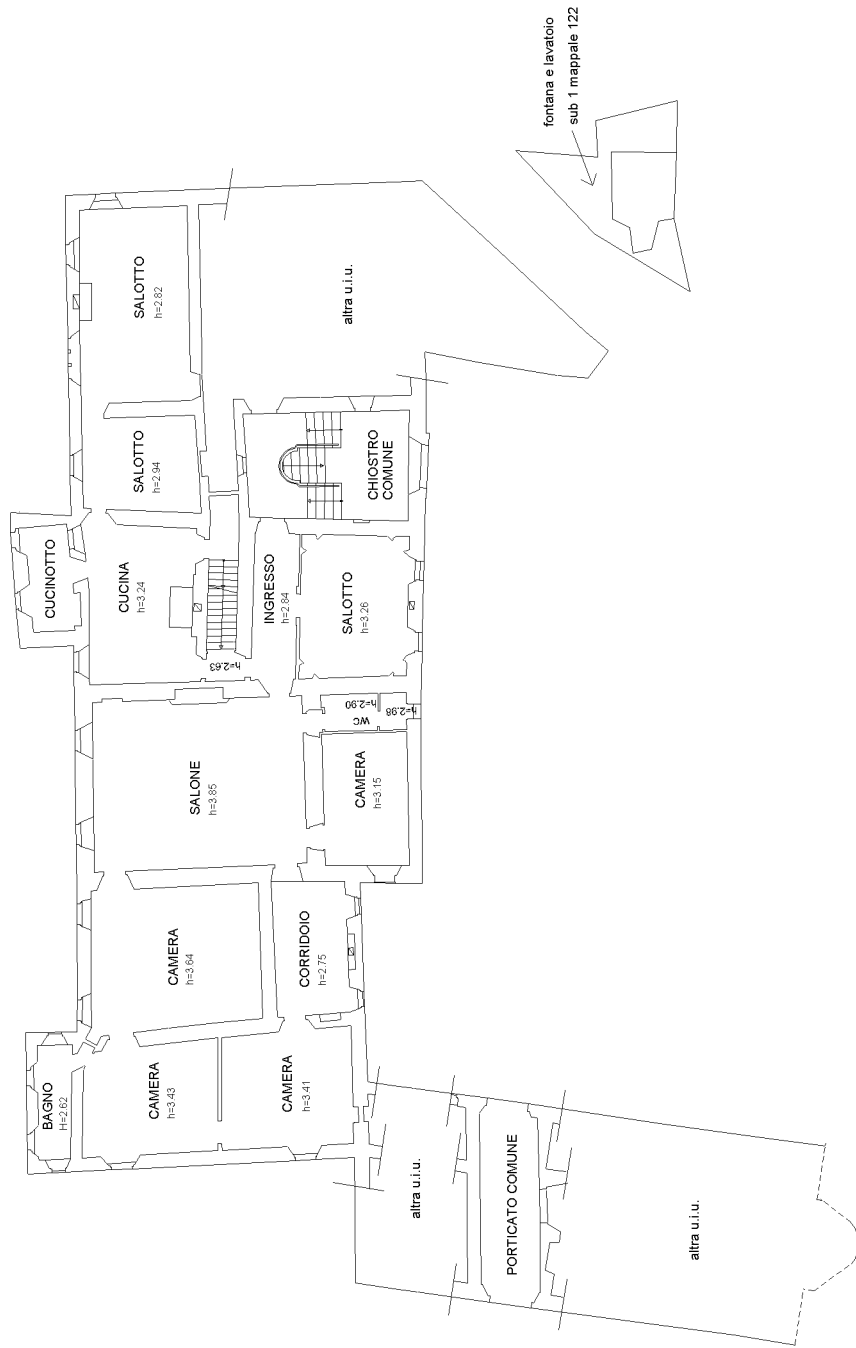

**Agenzia delle Entrate**  
**CATASTO FABBRICATI**  
Ufficio provinciale di  
Bologna

Dichiarazione protocollo n. B0M251568 del 16/12/2015  
Planimetria di u.i.u. in Comune di Camugnano  
Frazione Bargi Ca' Melati (bargi) civ. 27

Identificativi Catastali:  
Sezione: 69  
Foglio: 69  
Particella: 129  
Subalterno: 17

Compilata da:  
Menchini Stefania  
Iscritto all'albo:  
Geometri  
Prov. Bologna N. 3674

Scheda n. 3  
Scala 1: 200

**PIANTA PIANO SECONDO**

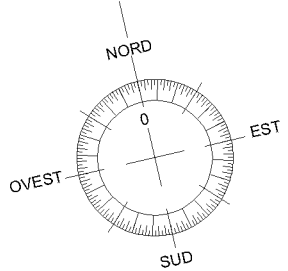
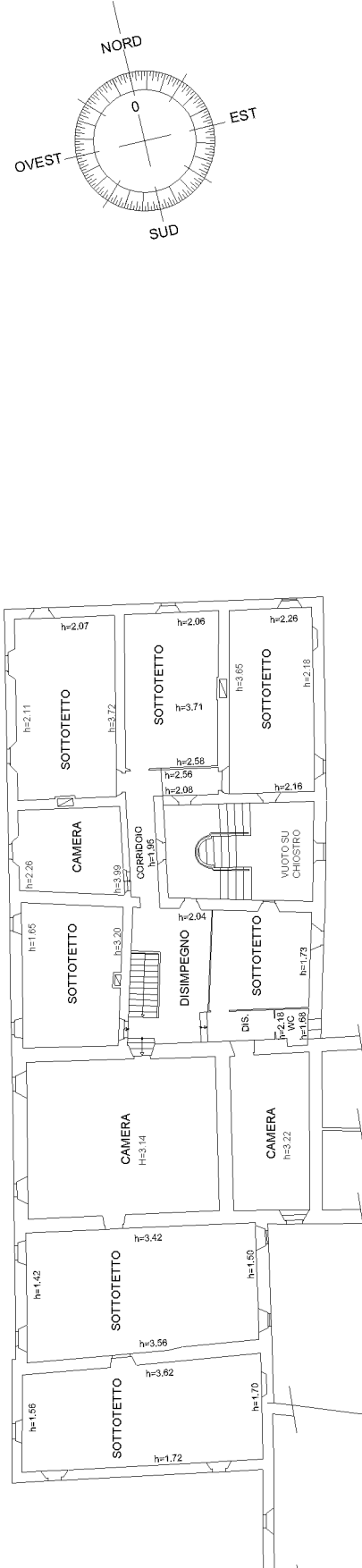

**PIANTA PIANO TERZO/SOTTOTETTO**

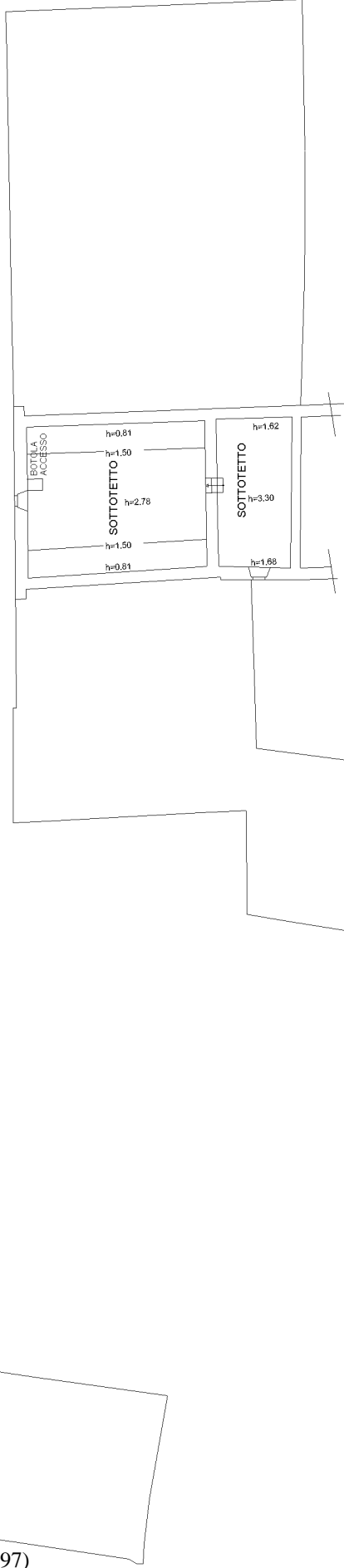

Ultima planimetria in atti



**Agenzia delle Entrate**  
**CATASTO FABBRICATI**  
Ufficio Provinciale di  
**Bologna**

Dichiarazione protocollo n. BO0051230 del 24/02/2015

Planimetria di u.i.u. in Comune di Camugnano

Frazione Bargi Ca' Melati (bargi)

civ. 27

Identificativi Catastali:

Sezione:  
Foglio: 69  
Particella: 197  
Subalterno: 1

Compilata da:  
Menchini Stefania  
Iscritto all'albo:  
Geometri

Prov. Bologna

N. 3674

Scheda n. 1

Scala 1:200

# PIANO PRIMO

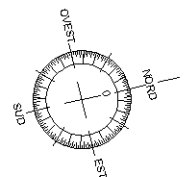
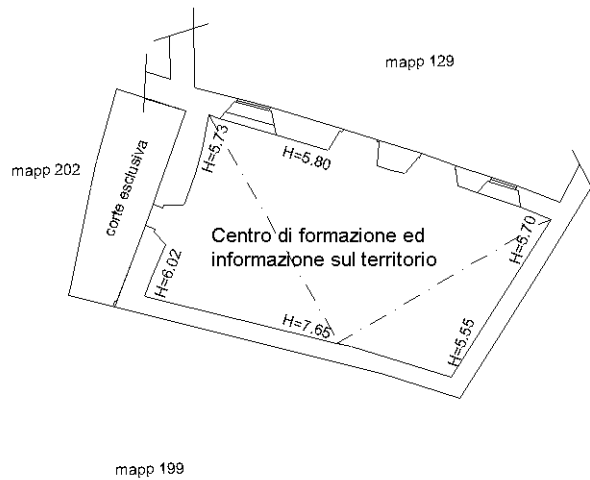

Ultima planimetria in atti

**Agenzia del Territorio**  
**CATASTO FABBRICATI**  
Ufficio provinciale di  
Bologna

Dichiarazione protocollo n. B00256125 del 15/09/2010  
Planimetria di u.i.u. in Comune di Camugnano  
Localita' Ca' Melati

civ. 27

Identificativi Catastali:  
Sezione: 69  
Foglio: 69  
Particella: 202  
Subalterno:

Compilata da:  
Menchini Stefania  
Iscritto all'albo:  
Geometri  
Prov. Bologna N. 3674

Scheda n. 1.1.1. Scala 1: 200

**PIANTA PIANO SECONDO**

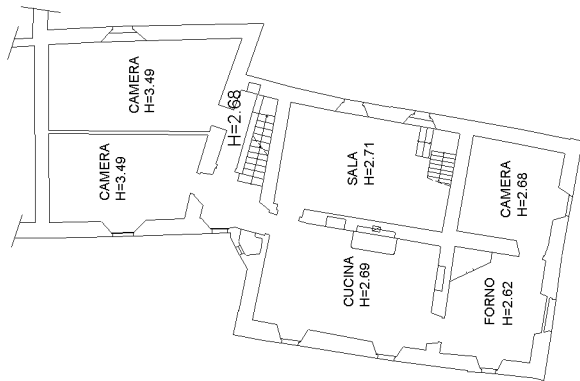

**PIANTA PIANO PRIMO**

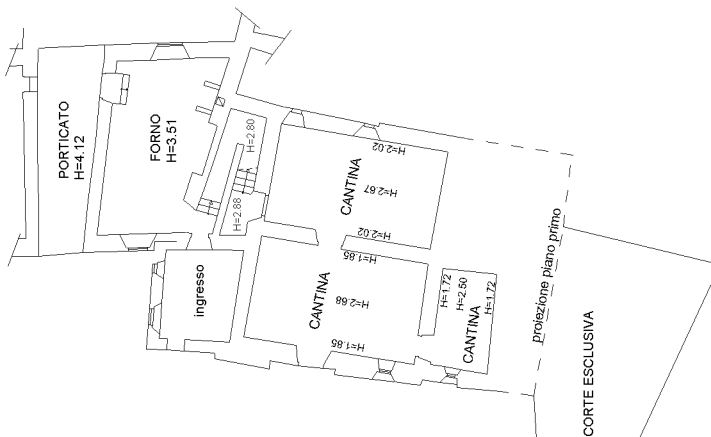

**PIANTA PIANO TERZO**

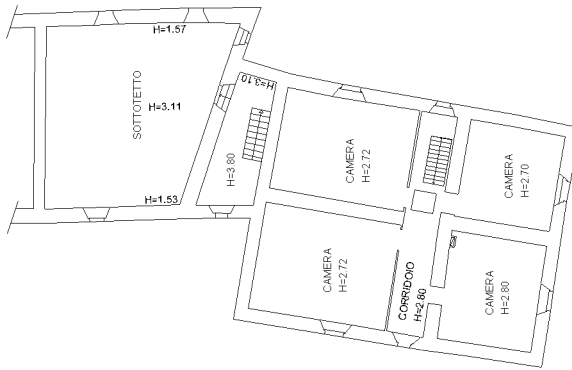

**PIANO SOTTOTETTO**

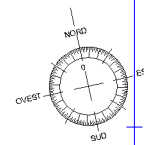
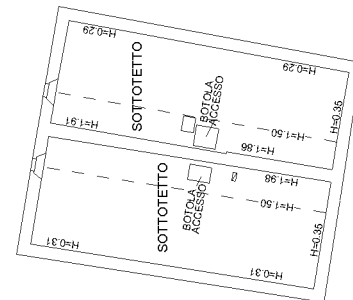

**Agenzia del Territorio**  
**CATASTO FABBRICATI**  
Ufficio provinciale di  
Bologna

Dichiarazione protocollo n. BO0121801 del 11/05/2009  
Planimetria di u.i.u. in Comune di Camugnano  
Localita' Ca' Melati

Identificativi Catastali:  
Sezione: 69  
Foglio: 69  
Particella: 205  
Subalterno:

Compilata da:  
Menchini Stefania  
Iscritto all'albo:  
Geometri  
Prov. Bologna N. 3674

Scheda n. 1 Scala 1: 200

Ultima planimetria in atto

PIANTA PIANO SEMINTERRATO

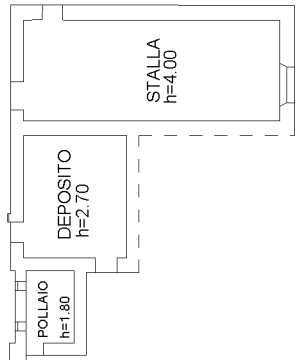

PIANTA PIANO TERRA

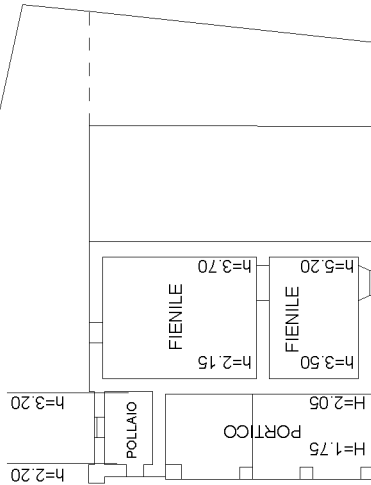

CORTE

mapp 206

PIANTA PIANO PRIMO

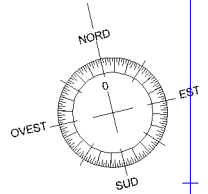
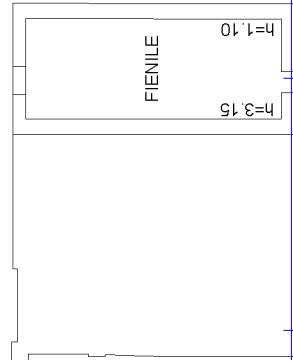

**Agenzia del Territorio  
CATASTO FABBRICATI  
Ufficio Provinciale di  
Bologna**

Dichiarazione protocollo n. BO0121793 del 11/05/2009

Planimetria di u.i.u. in Comune di Camugnano

Localita' Ca' Melati

civ. SNC

Identificativi Catastali:

Sezione:

Foglio: 69

Particella: 206

Subalterno:

Compilata da:

Menchini Stefania

Iscritto all'albo:

Geometri

Prov. Bologna

N. 3674

Scheda n. 1

Scala 1:200

### PIANTA PIANO TERRA



### PIANTA PIANO PRIMO

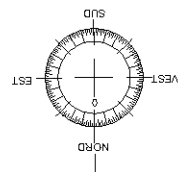
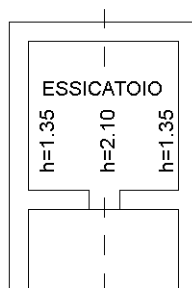

Catasto dei Fabbricati - Situazione al 09/06/2020 - Comune di CAMUGNANO (B572) - < Foglio: 69 - Particella: 206 - Subalterno: 0 >  
FRAZIONE BARGI CA' MELATI SNC piano: T-1;

Ultima planimetria in atti