

**Agenzia delle Entrate
CATASTO FABBRICATI
Ufficio Provinciale di
Bologna**

Dichiarazione protocollo n. BO0060381 del 10/03/2015

Planimetria di u.i.u. in Comune di Camugnano

Frazione Verzuno Marne' (verzuno)

civ.

Identificativi Catastali:

Sezione:
Foglio: 6
Particella: 5
Subalterno: 6

Compilata da:
Gentilini Andrea
Iscritto all'albo:
Geometri

Prov. Bologna

N. 2393

Scheda n. 1

Scala 1:200

PIANTA PIANO TERRA

H=2.45

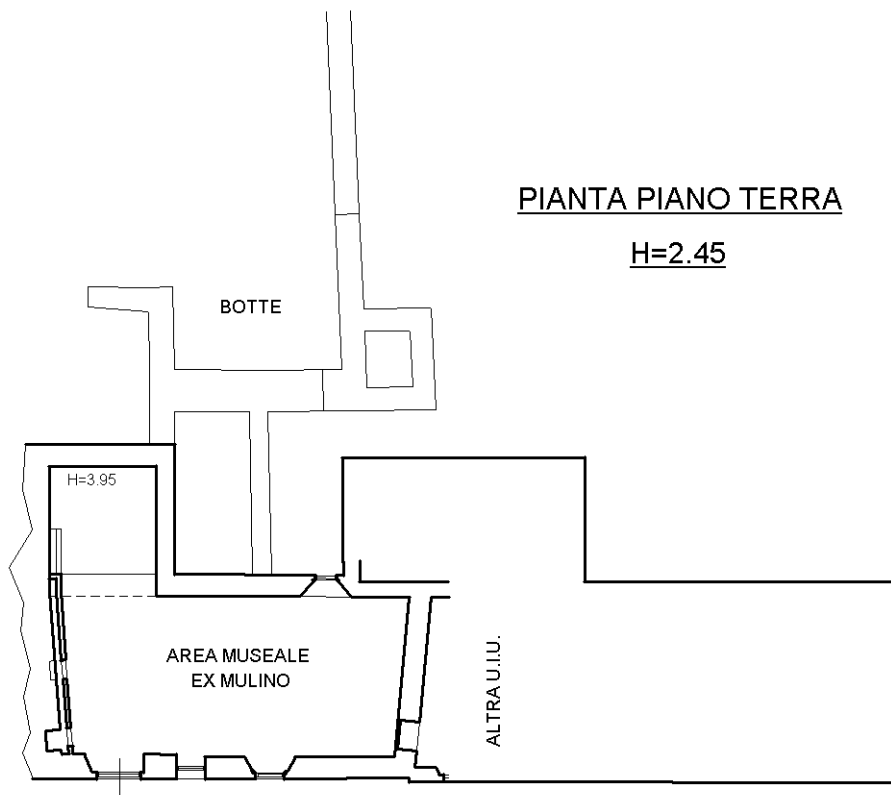

PIANTA PIANO PRIMO

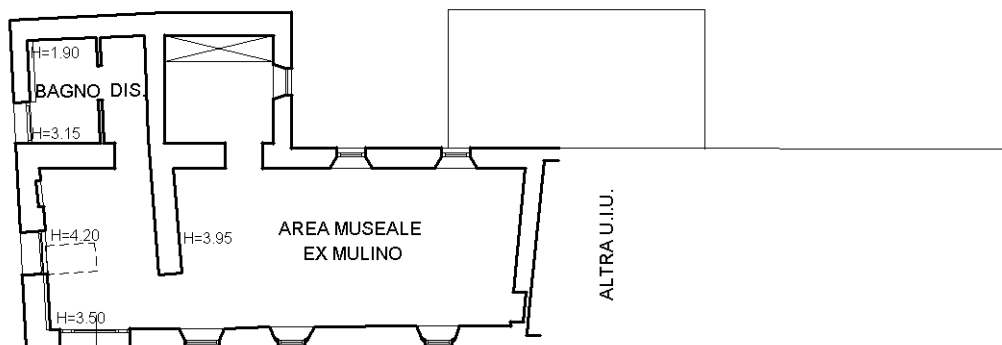

ORIENTAMENTO

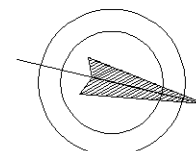

Catasto dei Fabbricati - Situazione al 09/06/2020 - Comune di CAMUGNANO (B572) - < Foglio: 6 - Particella: 5 - Subalterno: 6 >
FRAZIONE VERZUNO MARNE' piano: T-1;

Ultima planimetria in atti

Agenzia delle Entrate
CATASTO FABBRICATI
Ufficio Provinciale di
Bologna

Dichiarazione protocollo n. BO0060381 del 10/03/2015

Planimetria di u.i.u. in Comune di Camugnano

Frazione Verzuno Marne' (verzuno)

civ.

Identificativi Catastali:

Sezione:

Foglio: 6

Particella: 5

Subalterno: 6

Compilata da:

Gentilini Andrea

Iscritto all'albo:

Geometri

Prov. Bologna

N. 2393

Scheda n. 2

Scala 1:2000

PIANTA PIANO TERRA

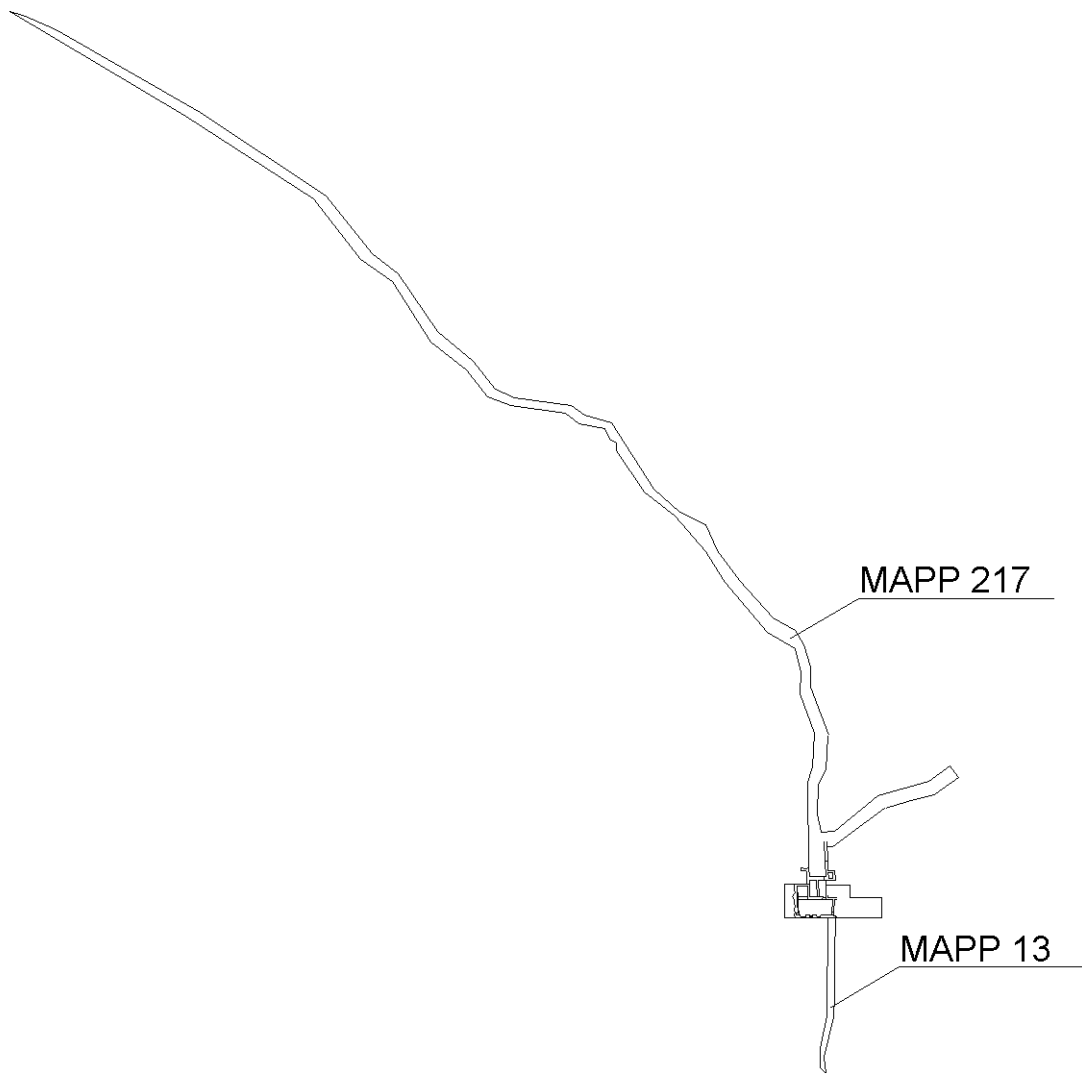

ORIENTAMENTO

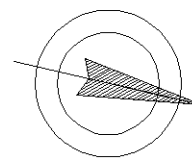

Ultima planimetria in atti

Agenzia delle Entrate
CATASTO FABBRICATI
Ufficio provinciale di
Bologna

Dichiarazione protocollo n. BO0055492 del 03/03/2015
Planimetria di u.i.u. in Comune di Camugnano
Frazione Verzuno Marne' (verzuno) civ.

Identificativi Catastali:
Sezione: 6
Foglio: 6
Particella: 5
Subalterno: 7

Compilata da:
Gentilini Andrea
Iscritto all'albo:
Geometri
Prov. Bologna N. 2393

Scheda n. 1 - Scala 1: 200

PIANTA PIANO TERRA
H=2.55

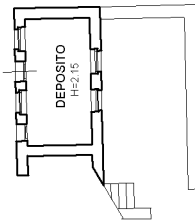
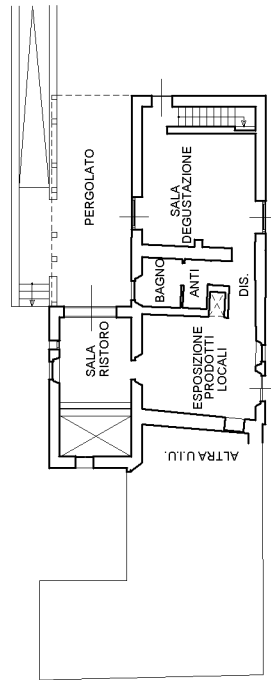

PIANTA PIANO PRIMO

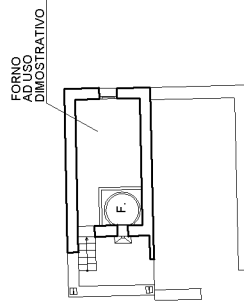
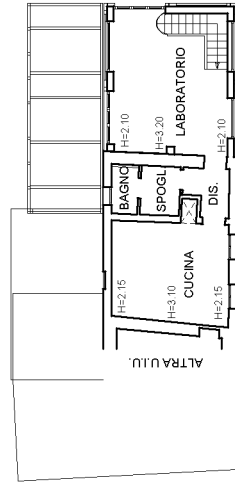

ORIENTAMENTO

