

UNIONE DEI COMUNI VALLI E DELIZIE

CENTRALE UNICA DI COMMITTENZA

C.F. N° 93084390389

*

REGISTRO. N. 157

VERBALE OTTAVA SEDUTA DI GARA RELATIVA ALLA PROCEDURA APERTA
PER AFFIDAMENTO SERVIZI ATTINENTI ARCHITETTURA E INGEGNERIA
INERENTI L'INTERVENTO DI RESTAURO E RECUPERO DEL PICCOLO TEA-
TRO DELLA CONCORDIA DI PORTOMAGGIORE

L'anno duemilaventi (2020), addì quindici (15) del mese di
gennaio; alle ore 9:30 nella Residenza Comunale di Portomag-
giore;

P R E M E S S O

- che come risulta dal verbale n. 155, la precedente seduta di gara del 13.01.2020 è stata dedicata alle procedure di calcolo dei punteggi tecnici definitivi descritte all'art. 18.4 del disciplinare di gara;
- che il Presidente della Commissione, durante la seduta del 13.01.2019, tramite il portale SATER, ha comunicato a tutti i concorrenti la data e ora della seduta pubblica per l'apertura delle offerte economiche;
- che come stabilito nel verbale 155/2020, la prima parte della presente seduta si svolgerà in modalità riservata per la chiusura attraverso la piattaforma della fase di gara "valutazione tecnica" al fine di determinare le esclusioni per punteggio tecnico inferiore alla soglia di sbarramento;

Alla presente seduta sono presenti i Sigg.:

- Presidente: Ing. Antonio Barillari

- Componenti:

1) Ing. Federico Gessi;

2) Geom. Massimo Dallafina

L'Ing. Federico Gessi svolge anche le funzioni di segretario verbalizzante

IL PRESIDENTE

Conferma di aver provveduto in data 14.01.2020 a caricare sul portale i punteggi finali, precedenti alle riparametrazioni, ottenuti da ciascun concorrente, al fine di effettuare, anche attraverso il portale, il calcolo relativo alle due riparametrazioni previste e riscontra assieme ai commissari la corrispondenza fra i punteggi definitivi riportati negli allegati n. 4 e n. 5 al verbale di gara 155 del 13.01.2020 e i punteggi definitivi post riparametrazione restituiti dalla piattaforma, come da tabella estratta dal portale ed allegata al presente verbale (allegato 1);

IL PRESIDENTE

rileva che i seguenti operatori economici risultano aver ottenuto un punteggio inferiore alla soglia di sbarramento di 48/80, stabilita dal disciplinare di gara:

- RTI Studio Associato ST.AR.T., Strutture Architettura Tecnologie, ingegneri Gianfranco Tonti e Stefano Tomassi
- Ing. Gianluca Centurani - ADA VIOLA - GIUSEPPE ANTONIO NEGLIA - BERNASCONI ROSSELLA - Ing. Alessandro Schiaffella - punteggio tecnico finale **34,35**
- RTI MGE MARCELLO GIOVAGNONI - DAVI RUDY - cinzia bucchi

restauri d'arte - ROSOLINO BERNOCCHI - Massimo Amadio -
K&G PROGETTI studio associato - STUDIO PERITI INDUSTRIA-
LI GHETTI E FORMIGNANI S.A.S - SOCIETA' TRA PROFESSIONI-
STI DI SERGIO GHETTI E SANDRO FORMIGNANI - IN BREVE
"STUDIO GHETTI E FORMIGNANI S.A.S. S.T.P." - Lorenzo Cu-
tuli - MATERIACUSTICA S.R.L. - punteggio tecnico finale
20,43

- RTI STUDIO PACI S.R.L. - FORME - S.N.C. DI RIVELLI E C.
- Lorenzo Bonzagni - ZERO STUDIO SRL - punteggio tecnico
finale 41,76

- RTI STUDIO TECNICO DI JURINA ING. LORENZO - ALMERI MAT-
TIA - EDOARDO OLIVIERO RADAELLI - AMBIENTE TERRITORIO
ENERGIA SICUREZZA SOCIETA' COOPERATIVA DI ING EGNERIA IN
SIGLA A.T.E.S. - sacha slim bouhageb - PAOLA BASSANI -
SILVIA CATTIODORO ARCHITETTO - punteggio tecnico finale
24,31

- RTI Ing. Luca Pizzirani - Mario Bergamini - CORTESI
ISOTTA - GRAZIOSI GIULIANA - CHAIKA PROGETTI D'ARTE SCE-
NICA di Antonella Panini - BUCCIARELLI ENZO - STUDIO AS-
SOCIATO DI TECNICA INDUSTRIALE MINGHELLI - Daniela Maria
Pasella - STUDIO TECNICO 2 ESSE DI STEFANO SOLA - Studio
Tecnico Associato Gobbi e Ghidoni - Beatrice Serri -
punteggio tecnico finale 24,12

- RTI ERRECI INGEGNERI ASSOCIATI - Severi Architetti Asso-
ciati - ING. GIANCARLO MANGHI - Maria Rita Lavecchia -

"STUDIO EMMECI S.R.L." - punteggio tecnico finale 32,95

IL PRESIDENTE

Con il parere unanime dei restanti commissari dispone, coerentemente a quanto previsto all'art. 18.1 del disciplinare di gara, la non ammissione dei suddetti operatori economici alla successiva fase di apertura delle offerte economiche, avendo tutti ottenuto, a seguito della seconda riparametrazione, un punteggio inferiore alla soglia minima di 48/80, stabilita dal disciplinare di gara stesso;

IL PRESIDENTE

nel rispetto dell'art. 76 del D.Lgs. 50/2016 e s.m.i, procede all'invio della comunicazione di esclusione agli operatori economici di cui sopra, attraverso la piattaforma

IL PRESIDENTE

chiude attraverso il portale la fase di gara "valutazione tecnica" e alle ore 10.08 apre la seduta virtuale dedicata all'apertura delle offerte economiche dei concorrenti ancora in gara. Contestualmente viene fatto accomodare in sala l'Arch. Stefano Marini, munito di delega (agli atti) da parte di BINARIO LAB S.r.l., presentatosi per assistere alla seduta pubblica;

IL PRESIDENTE

Prima di aprire le buste economiche procede, attraverso la piattaforma, ad inviare a tutti i partecipanti la tabella riepilogativa con i punteggi tecnici definitivi attribuiti ai

concorrenti che si allega anche al presente verbale (allegato 2);

IL PRESIDENTE

Procede quindi all'apertura delle buste economiche virtuali di tutti i concorrenti in gara, provvedendo all'ammissione di tutte le offerte, in quanto correttamente formulate;

IL PRESIDENTE

Procede quindi ad attivare la procedura telematica "calcolo economico" sulla piattaforma, a seguito della quale si ottiene per ogni concorrente in gara il punteggio totale, derivante dalla somma del punteggio tecnico e del punteggio relativo all'offerta economica, come da tabella allegata estratta dal portale (allegato 3)

IL PRESIDENTE

Prende atto che nessuna delle offerte deve essere sottoposta a verifica di congruità, ai sensi dell'art. 97 del D.Lgs. 50/2016, in quanto a nessun concorrente risulta assegnato un punteggio superiore ai 4/5 dei corrispondenti punti massimi sia per i punti relativi alla valutazione tecnica sia per quelli relativi all'offerta economica;

IL PRESIDENTE

Con il parere unanime dei restanti commissari formula la **proposta di aggiudicazione** nei confronti dell'operatore economico costituendo **RTI STUDIO BERLUCCHI SRL - SERVIZI TECNICI PER**

L'EDILIZIA - STUDIO TREBESCHI - ING. SILVANO COVA così composto:

mandataria STUDIO BERLUCCHI SRL - SERVIZI TECNICI PER L'EDILIZIA, Via Soncin Rotto 4 25123 Brescia, C.F. e P.IVA 01666820178

mandante STUDIO TREBESCHI Dott. Ing. Cesare Trebeschi, Via del Castello 1 20122 Brescia C.F. TRBCSR71E31B157L P.IVA 03557820176

mandante ING. SILVANO COVA Via Mancini 3 10131 Torino, C.F. CVOSVN43B12A944A P.IVA 12206400017

IL PRESIDENTE

Con il parere concorde dei restanti membri della commissione dispone di rimettere gli atti al RUP per l'approvazione della proposta di aggiudicazione, a norma dell'art. 33, comma 1 del D.Lgs. 50/2016 e s.m.i

IL PRESIDENTE

alle ore 10:38 dichiara chiusa la seduta virtuale.

Di quanto sopra si redige il presente verbale che, letto e confermato, viene sottoscritto come segue:

LA COMMISSIONE DI GARA:

Presidente: Ing. Antonio Barillari



Componenti:

1) Ing. Federico Gessi

(con funzione anche di segretario verbalizzante)

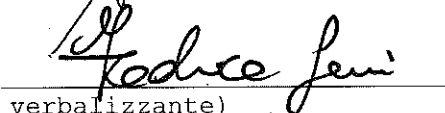

2) Geom. Massimo Dallafina

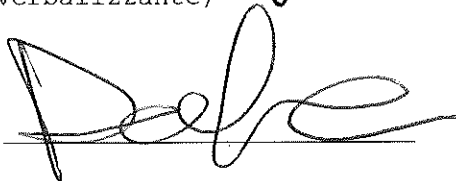

ALLEGATO 1 del VERBALE 157-2020

Riga	Fornitore	Data / Ora Ricezione	Registro Di Sistema Offerta	Stato	De...	Scheda Valutazione	Punteggio Tecnico	Punteggio Riparametrato Per Criteria (1- Rescaling)	Punteggio Riparametrato (2- Rescaling)
1	RTI STUDIO BERLUCCHI SRL - SERVIZI TECNICI PER L'EDILIZIA - STUDIO TRESCHCHI - ING. SILVANO COVA	09/12/2019 09:49:42	PI370507-19	Valutato	<input checked="" type="checkbox"/>	<input checked="" type="checkbox"/>	79,43	80,00	80,00
2	RTI AREATECNICA S.R.L. - ARCHISAL STUDIO SALMONI ARCHITETTI ASSOCIATI - IHI CONSULTING - SOCIETA' A RESPONSABILITA' LIMITATA - JACOPO GRIGUOLO - TRENTO PROGETTI S.R.L. - Costanza Scarano Argiro	09/12/2019 17:22:27	PI371714-19	Valutato	<input checked="" type="checkbox"/>	<input checked="" type="checkbox"/>	62,63	63,15	63,15
3	RTI Studio Associato ST.ART. Strutture Architettura Tecnologie, ingegneri Gianfranco Tonni e Stefano Tomassi - Ing. Gianluca Centurani - ADA VIOLA - GIUSEPPE ANTONIO NEGLIA - BERNASCONI ROSSELLA - Ing. Alessandro Schiattella	10/12/2019 13:49:01	PI372897-19	Valutato	<input checked="" type="checkbox"/>	<input checked="" type="checkbox"/>	34,03	34,35	34,35
4	RTI MGE MARCELLO GIOVAGNONI - DAVI RUDY - cinzia bucchi restauri d'arte - ROSOLINO BERNOCCHI - Massimo Amadio - K&G PROGETTI studio associato - STUDIO PERITI INDUSTRIALI GHETTI E FORMIGNANI S.A.S. - SOCIETA' TRA PROFESSIONISTI DI SERGIO GHETTI, SANDRO FORMIGNANI - IN BREVE STUDIO GHETTI E FORMIGNANI S.A.S. S.T.P. - Lorenzo Cutuli - MATERIAUSTICA S.R.L.	10/12/2019 14:03:48	PI372907-19	Valutato	<input checked="" type="checkbox"/>	<input checked="" type="checkbox"/>	20,19	20,43	20,43
5	RTI BINARIO LAB S.R.L. - studio associato architetti Vio-Fassina - STUDIO TECNICO ING. ANDREA BERNAGOZZI - STAF - Studio Tecnico Associato Ferrara - DARIO PAINI - BARUFFALDI ROBERTA - MOLPASS S.R.L.	11/12/2019 08:59:06	PI373652-19	Valutato	<input checked="" type="checkbox"/>	<input checked="" type="checkbox"/>	66,29	66,78	66,78
6	RTI STUDIO PACI S.R.L. - FORME - S.N.C. DI RIVELLI E C. - Lorenzo Bonzagani - ZERO STUDIO SRL	11/12/2019 11:15:26	PI374061-19	Valutato	<input checked="" type="checkbox"/>	<input checked="" type="checkbox"/>	41,37	41,76	41,76
7	RTI STUDIO TECNICO DI JURINA ING. LORENZO - ALMERI MATTIA - EDUARDO OLIVIERO RADAELLI - AMBIENTE TERRITORIO ENERGIA SICUREZZA SOCIETA' COOPERATIVA DI INGEGNERIA IN SIGLA A.T.E.S. - sachia slim bouhageb - PAOLA BASSANI - SILVIA CATTIODOURO ARCHITETTO	11/12/2019 11:16:33	PI374066-19	Valutato	<input checked="" type="checkbox"/>	<input checked="" type="checkbox"/>	24,02	24,31	24,31
8	RTI COLOMBI ROVERSI & ASSOCIATI STUDIO DI INGEGNERIA - STUDIO UXA ARCHITETTI E GEOMETRI ASSOCIATI - ING. GIOVANNI PAOLAZZI - MAIRA BELTRAMI - Andrea Gaietti - DOCS SAS DI DE STABILE IACOPO & C. - OTTORINO NONFARMALE - S.R.L.	11/12/2019 11:24:19	PI374082-19	Valutato	<input checked="" type="checkbox"/>	<input checked="" type="checkbox"/>	54,23	54,69	54,69
9	RTI Ing. Luca Pizzirani - Mario Bergamini - CORTESI ISOTTA - GRAZIOSI GIULIANA - CHAIKA PROGETTI D'ARTE SCENICA di Antonella Panini - BUCCIARELLI ENZO - STUDIO ASSOCIATO DI TECNICA INDUSTRIALE MINGHELLI - Daniela Maria Pasella - STUDIO TECNICO 2 ESSE DI STEFANO SOLA - Studio Tecnico Associato Gobbi e Ghidoni - Beatrice Zerri	11/12/2019 11:25:43	PI374086-19	Valutato	<input checked="" type="checkbox"/>	<input checked="" type="checkbox"/>	23,95	24,12	24,12
10	RTI MEZZADRINGENGERIA S.R.L. - SIEVER S.N.C. DI MINOTTI G. - FUSCHINI F. E BELTRAMI A. - VALERIA VIRGILI - studio architettura - GUDDEMI GIUSEPPINA	11/12/2019 11:30:47	PI374098-19	Valutato	<input checked="" type="checkbox"/>	<input checked="" type="checkbox"/>	62,27	62,82	62,82
11	RTI STRUTTURA SRL - CAVINA TERRA ARCHITETTI - LABORATORIO DEGLI ANGELI S.R.L.	11/12/2019 11:40:38	PI374134-19	Valutato	<input checked="" type="checkbox"/>	<input checked="" type="checkbox"/>	55,98	56,38	56,38
12	RTI ASP I.T. STUDIO ASSOCIATO DI INGEGNERIA E ARCHITETTURA - STUDIO AR.TEC - INGEGNERIA E ARCHITETTURA S.R.L. - Marco Guidotti - GABRIELE CAVOTO - Pellicelli Daniele - alessandro placci - RUBINI LUCA - STEIM ENGINEERING SOCIETA' D'INGEGNERIA - SOCIETA' COOPERATIVA - Thomas Malaguti	11/12/2019 11:50:57	PI374171-19	Valutato	<input checked="" type="checkbox"/>	<input checked="" type="checkbox"/>	51,33	51,65	51,65
13	RTI ERRECI INGEGNERIA ASSOCIATI - Severi Architeti Associati - ING. GIANCARLO MANGHI - Maria Rita Lavecchia - STUDIO EMMECI S.R.L.	11/12/2019 11:57:20	PI374192-19	Valutato	<input checked="" type="checkbox"/>	<input checked="" type="checkbox"/>	32,69	32,95	32,95

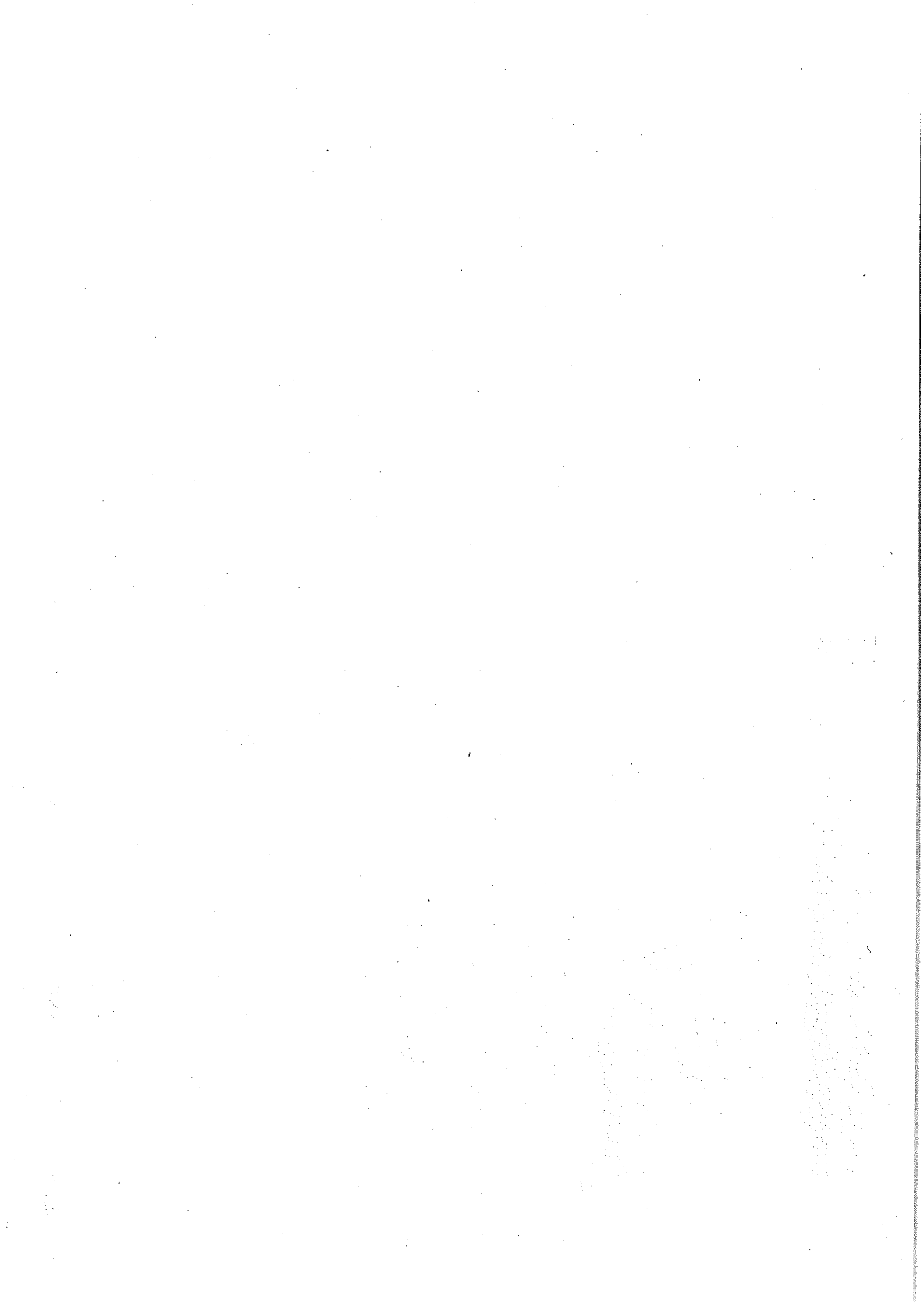

ALLEGATO 2 del VERBALE 157-2020

Bo.	Riga	Fornitore	Data / Ora Ricezione	Registro Di Sistema - Offerta	Stato	De.	Scheda Valutazione	Punteggio Tecnico	Punteggio Riparametrato Per Cambio (1-Rescaling)	Punteggio Riparametrato Per Rescaling (2-Rescaling)
1		RTI STUDIO BERLUCCHI SRL - SERVIZI TECNICI PER L'EDILIZIA - STUDIO TREBESCHI - ING. SILVANO COVA	09/12/2019 09:49:42	PI370507-19	Valutato	P	<input checked="" type="checkbox"/>	79,43	80,00	80,00
2		RTI AREATECNICA S.R.L. - ARCHISAL STUDIO SALMONI ARCHITETTI ASSOCIATI - IFI CONSULTING - SOCIETA' A RESPONSABILITA' LIMITATA - JACOPO CRICUOLO - TRENTINO PROGETTI S.R.L. - Costanza Scavano Argiro	09/12/2019 17:22:27	PI371714-19	Valutato	P	<input checked="" type="checkbox"/>	62,63	63,15	63,15
3		RTI Studio Associato ST.AR.T. - Strutture Architettura Tecnologie, ingegneri Gianfranco Tomi e Stefano Tomassi - Ing. Gianluca Centurani - ADA VIOLA - GIUSEPPE ANTONIO NEGLIA - BERNASCONI ROSSELLA - Ing. Alessandro Schiaffella	10/12/2019 13:49:01	PI372897-19	Escluso	P	<input checked="" type="checkbox"/>	34,03	34,35	34,35
4		RTI MCE MARCELLO GIOVAGNONI - DAVI RUDY - cinzia bucci restauri d'arte - ROSOLINO BERNOCCHI - Massimo Amadio - K&C PROGETTI studio associato - STUDIO PERITI INDUSTRIALI CHETILE FORMIGIANI S.A.S - SOCIETA' TRA PROFESSIONISTI DI SERGIO GHETTI E SANDRO FORMIGNANI - IN BREVE STUDIO GHETTI E FORMIGNANI S.A.S. S.T.P. - Lorenzo Cutuli - MATERIAACUSTICA S.R.L.	10/12/2019 14:03:48	PI372907-19	Escluso	P	<input checked="" type="checkbox"/>	20,19	20,43	20,43
5		RTI BINARIO LAB S.R.L. - studio associato architetti Vio-Fassina - STUDIO TECNICO ING. ANDREA BERNAGOZZI - STAF - Studio Tecnico Associato Ferrara - DARIO PAINI - BARUFFALDI ROBERTA - MOLPASS S.R.L.	11/12/2019 08:59:06	PI373652-19	Valutato	P	<input checked="" type="checkbox"/>	68,29	68,78	68,78
6		RTI STUDIO PACI S.R.L. - FORME - S.N.C. DI RIVELLI E C. - Lorenzo Bonzaghi - ZERO STUDIO SRL	11/12/2019 11:15:26	PI374061-19	Escluso	P	<input checked="" type="checkbox"/>	41,37	41,76	41,76
7		RTI STUDIO TECNICO DI IURINA ING. LORENZO - ALMERI MATTIA - EDOARDO OLIVIERO RADAELLI - AMBIENTE TERRITORIO ENERGIA SICUREZZA SOCIETA' COOPERATIVA DI INGEGNERIA IN SICLA A.T.E.S. - schia slim boutiqueb - PAOLA BASSANI - SILVIA CATTIODORO ARCHITETTO	11/12/2019 11:16:33	PI374066-19	Escluso	P	<input checked="" type="checkbox"/>	24,02	24,31	24,31
8		RTI COLOMBI ROVERSI & ASSOCIATI STUDIO DI INGEGNERIA - STUDIO UXA ARCHITETTI E GEOMETRI ASSOCIATI - ING. GIOVANNI PAOLAZZI - MAURA BELTRAMI - Andrea Carletti - DOCS SAS DI DE STABILE JACOPO & C. - OTTORINO NONFARMALE - S.R.L.	11/12/2019 11:24:19	PI374082-19	Valutato	P	<input checked="" type="checkbox"/>	54,23	54,69	54,69
9		RTI Ing. Luca Pizzirani - Mario Bergamini - CORTESI ISOTTA - GRAZIOSI GIULIANA - CHAIKA PROGETTI D'ARTE SCENICA di Antonella Parini - BUCCIARELLI ENZO - STUDIO ASSOCIATO DI TECNICA INDUSTRIALE MINGHELLI - Daniela Maria Pasella - STUDIO TECNICO 2 ESSE DI STEFANO SOLA - Studio Tecnico Associato Gobbi e Ghidoni - Beatrice Serri	11/12/2019 11:25:43	PI374086-19	Escluso	P	<input checked="" type="checkbox"/>	23,95	24,12	24,12
10		RTI MEZZADRINGENGERIA S.R.L. - SIEVER S.N.C. DI MINOTTI C. - FUSCHINI F. E BELTRAMI A. - VALERIA VIRGILI - studio architettura - GUDDINI GIUSEPPINA	11/12/2019 11:30:47	PI374098-19	Valutato	P	<input checked="" type="checkbox"/>	62,27	62,82	62,82
11		RTI STRUTTURA SRL - CAVINA TERRA ARCHITETTI - LABORATORIO DEGLI ANGELI S.R.L.	11/12/2019 11:40:38	PI374134-19	Valutato	P	<input checked="" type="checkbox"/>	55,98	56,38	56,38
12		RTI ASP ILT STUDIO ASSOCIATO DI INGEGNERIA E ARCHITETTURA - STUDIO AR.TEC - INGEGNERIA E ARCHITETTURA S.R.L. - Marco Guidotti - GABRIELE CAVOTTO - Pellicelli Daniele - Alessandro Placci - RUBINI LUCA - STIEM ENGINEERING SOCIETA' DI INGEGNERIA - SOCIETA' COOPERATIVA - Thomas Malagutti	11/12/2019 11:50:57	PI374171-19	Valutato	P	<input checked="" type="checkbox"/>	51,33	51,65	51,65
13		RTI ERRECI INGEGNERI ASSOCIATI - Severi Architetti Associati - ING. GIANCARLO MANGHI - Maria Rita Lavecchia - STUDIO EMMECI S.R.L.	11/12/2019 11:57:20	PI374192-19	Escluso	P	<input checked="" type="checkbox"/>	32,69	32,95	32,95

[Handwritten signatures and initials]

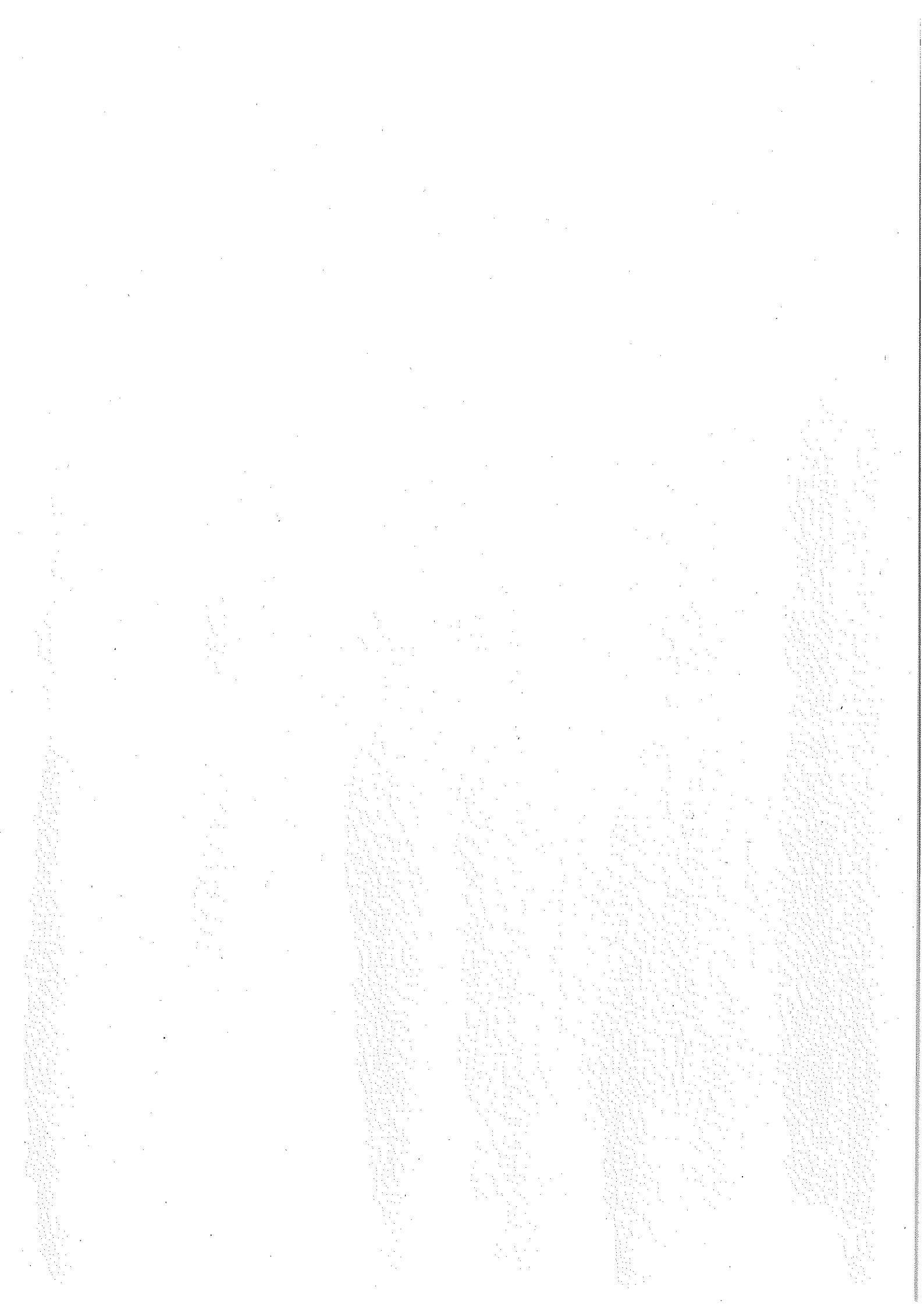

Numero Lotto	Stato Lotto	Fornitore	Stato Offerta	Rank	Punteggio Totale	Punteggio Tecnico	Punteggio Economico	Valore Offerta	Base d'asta	Ribasso %	Ribasso
1	Verifica Superata	RTI STUDIO BERLUCCI SRL - SERVIZI TECNICI PER L'EDILIZIA - STUDIO TREBESCHI - ING. SILVANO COVA	Aggiudicatario proposto	1	92,44	80,00	12,44	€ 200.614,14	€ 278.630,75	28,00	€ 78.016,61
1	Verifica Superata	RTI BINARIO LAB S.R.L. - studio associato architetti Vio-Fassina - STUDIO TECNICO ING. ANDREA BERNAGOZZI - STAF - Studio Tecnico Associato Ferrara - DARIO PAINI - BARUFFALDI ROBERTA - MOLPASS S.R.L.	Il Classificato	2	79,22	68,78	10,44	€ 213.152,52	€ 278.630,75	23,50	€ 65.478,23
1	Verifica Superata	RTI STRUTTURA SRL - CAVINA TERRA ARCHITETTI - LABORATORIO DEGLI ANGELI S.R.L.		3	76,38	56,38	20,00	€ 153.246,91	€ 278.630,75	45,00	€ 125.383,84
1	Verifica Superata	RTI COLOMBI ROVERSI & ASSOCIATI STUDIO DI INGEGNERIA - STUDIO LUXA ARCHITETTI E GEOMETRI ASSOCIATI - ING. GIOVANNI PAOLAZZI - MAURA BELTRAMI - Andrea Carletti - DOCS SAS DI DE STABILE IACOPO & C. - OTTORINO NONFARMALE - S.R.L.		4	72,85	54,69	18,16	€ 164.754,36	€ 278.630,75	40,87	€ 113.876,39
1	Verifica Superata	RTI AREATECNICA S.R.L. - ARCHISALSTUDIO SALMONI ARCHITETTI ASSOCIATI - IFI CONSULTING - SOCIETA' A RESPONSABILITA' LIMITATA - JACOPO GRIGUOLO - TRENITINO PROGETTI S.R.L. - Costanza Sciarano Agirò		5	72,04	63,15	8,89	€ 222.904,60	€ 278.630,75	20,00	€ 55.726,15
1	Verifica Superata	RTI MEZZADRINGENNERIA S.R.L. - SIEVER S.N.C. DI MINOTTI G. - FUSCHINI F. E BELTRAMI A. - VALERIA VIRGILI - studio architettura - GUDEMI GIUSEPPINA		6	71,49	62,82	8,67	€ 224.297,75	€ 278.630,75	19,50	€ 54.333,00
1	Verifica Superata	RTI ASP/ILT STUDIO ASSOCIATO DI INGEGNERIA E ARCHITETTURA - STUDIO AR.TEC - INGEGNERIA E ARCHITETTURA S.R.L. - Marco Guidotti - GABRIELE CAVOTO - Pellicelli Daniele - alessandro piacci - RUBINI LUCA - STIEM ENGINEERING SOCIETA' D'INGEGNERIA - SOCIETA' COOPERATIVA - Thomas Malaguti		7	65,34	51,65	13,69	€ 192.784,62	€ 278.630,75	30,81	€ 85.846,13

