MISURE ESPRESSE IN CM

RAMPA Interrato - Terra
scala 1/50

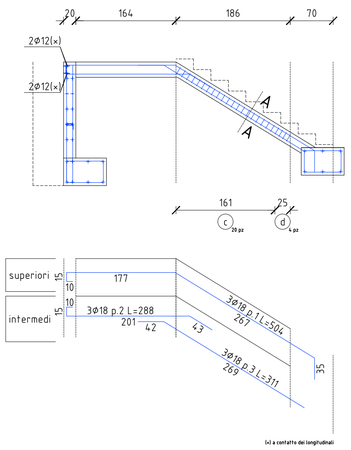

Sezione A-A
scala 1/20

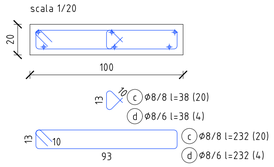

PIANEROTTOLO
scala 1/50

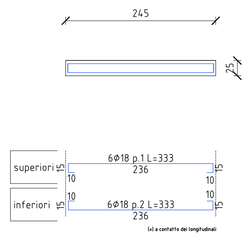

TRAVE DI APPOGGIO SCALA
scala 1/50

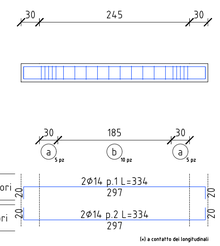

Sezione
scala 1/20

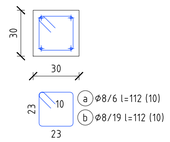

RAMPA Terra - Rialzato
scala 1/50

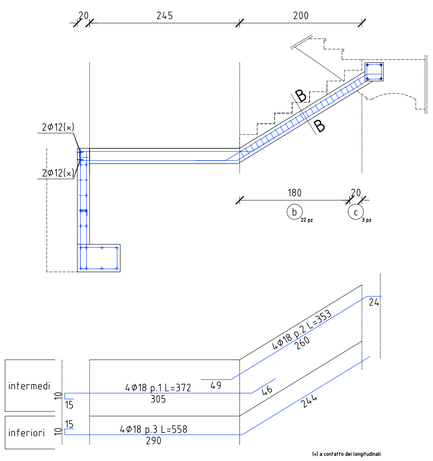

Sezione B-B
scala 1/20

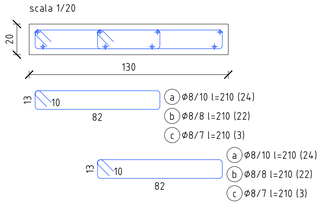

STRALCIO SEZIONE VANO SCALA

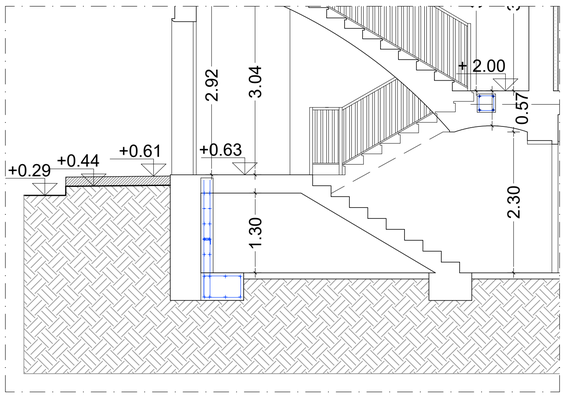

NOTE E AVVERTENZE

– L'impresa esecutrice è tenuta al controllo di tutte le quote. Eventuali difformità devono essere tempestivamente comunicate alla D.L.

– L'impresa ha l'obbligo di avvisare il D.L. almeno 36 ore prima di ogni getto.

PRESCRIZIONI

– E' vietato aggiungere acqua al calcestruzzo durante la fase di trasporto, nonchè anche durante la messa in opera, anche se per migliorarne la lavorabilità.

– Le barre di armatura non devono essere eccessivamente ossidate, dovendo queste risultare perfettamente integre e senza difetti superficiali o di sezione resistente. La superficie delle barre deve essere priva di qualsiasi sostanza che possa in qualche modo ridurre l'aderenza con il calcestruzzo, nonchè interagire negativamente nel processo di idratazione del conglomerato.

– L'impresa ha l'obbligo di richiedere l'autorizzazione scritta qualora risultasse necessario predisporre elementi strutturali in posizione difforme da quella prescritta.

– Quando non specificato le barre di armature devono essere sovrapposte per almeno 50 ø.

– Il disarmo, se non preventivamente autorizzato, deve essere effettuato non prima dei 28 gg.

– L'impresa prima dell'installazione dei prodotti deve fornire alla D.L. le certificazioni attestanti le caratteristiche dei materiali.

CARATTERISTICHE DEI MATERIALI

ACCIAO: per armature tipo B450C (tensione di snervamento nominale 450 MPa)

CALCESTRUZZO: classe C25/30 (Rck 300, XC2)S4 PER STRUTTURE DI FONDAZIONE E MURI CONTROTERRA

CALCESTRUZZO: classe C25/30 (Rck 300, XC1)S4 PER STRUTTURE IN ELEVANZIONE

MAGRONE: Per tutte le opere di fondazioni occorre effettuare preliminarmente un getto di pulizia (Magrone)
con calcestruzzo classe C12/15. Dove non espressamente indicato il magrone dovrà avere uno spessore non inferiore a 10 cm.

SI RIMANDA ALL'IMPRESA ESECUTRICE, PRIMA DELL'INIZIO DEI LAVORI, LA VERIFICA DELLE QUOTE E DELLE EFFETTIVE DIMENSIONI, RELATIVE ALLE STRUTTURE OGGETTO DI INTERVENTO

acer
azienda casa emilia - romagna
provincia di bologna

Piazza della Resistenza 4 - 40122
Bologna - BO
tel. 051.292111 fax 051.554335
Codice Fiscale - Partita IVA e Registro
Imprese di Bologna n. 00322270372
sito web: www.acerbologna.it
posta elettronica: info@acerbologna.it

INTERVENTO

FONDO COMPLEMENTARE AL PIANO NAZIONALE DI RIPRESA E RESILIENZA
PROGRAMMA "SICURO, VERDE E SOCIALE: RIQUALIFICAZIONE DELL'EDILIZIA RESIDENZIALE PUBBLICA"

PROGETTO DI MANUTENZIONE STRAORDINARIA PER IL RESTAURO E RISANAMENTO CONSERVATIVO DI DUE CASAMENTI A CORTE SITI IN COMUNE DI BOLOGNA LOCALITA' CIRENAICA.
VIA LIBIA CIV. 29÷51 PER COMPLESSIVI 70 ALLOGGI
DI ERP CON RELATIVE PERTINENZE E PARTI COMUNI

LOTTO **3053/PN_2**

PROGETTO ESECUTIVO

TAV.	OGGETTO	DATA
S21	CARPENTERIA SCALA IN C.A. CIVICO 37	Settembre 2022
SCALA: VARIE		N. DISEGNO: 41822

VERSIONE	DESCRIZIONE	DATA	REDATTO	VERIFICATO		APPROVATO
00	PRIMA EMISSIONE	Settembre 2022	F. DALMONTE	N. LEONE		N. LEONE
01						
02						
03						

Il Progettista Architettonico
Arch. Francesca Tovoli
Ing. Nicola Leone
SIDEL Ingegneria Srl
Via Isonzo, 13
40055 Villanova di Castenaso (BO)

Il Progettista Strutturale
Ing. Nicola Leone
SIDEL Ingegneria Srl
Via Isonzo, 13
40055 Villanova di Castenaso (BO)

Il Progettista Impianti Elettrici
Ing. Nicola Leone
SIDEL Ingegneria Srl
Via Isonzo, 13
40055 Villanova di Castenaso (BO)

Il Progettista Impianti Meccanici
Ing. Nicola Leone
SIDEL Ingegneria Srl
Via Isonzo, 13
40055 Villanova di Castenaso (BO)

Il Coordinatore della Sicurezza in Fase Progettuale
Ing. Nicola Leone
SIDEL Ingegneria Srl
Via Isonzo, 13
40055 Villanova di Castenaso (BO)

Il Coordinatore per la progettazione
Ing. Nicola Leone
SIDEL Ingegneria Srl
Via Isonzo, 13
40055 Villanova di Castenaso (BO)

Collaboratori Progettisti:
Ing. Marco Venturini
Ing. Federica Dalmonte
Geom. Alessio Brevigliери
Arch. Domenico Conaci
Geom. Arianna Danieli
P. I. Andrea Gamberini
Ing. Cesare Orsini

Responsabile del Procedimento
Ing. Antonio Frighi
ACER Bologna
Piazza della Resistenza, 4
40122 Bologna

Il Dirigente Responsabile del Servizio Tecnico
Ing. Antonio Frighi
ACER Bologna
Piazza della Resistenza, 4
40122 Bologna

Il Direttore Generale
Avv. Francesco Nitti
ACER Bologna
Piazza della Resistenza, 4
40122 Bologna

Il Presidente
Marco Bertuzzi
ACER Bologna
Piazza della Resistenza, 4
40122 Bologna