# CIVICO 39 – SALA COMUNE – PARTICOLARI DEI COLLEGAMENTI ALLA FONDAZIONE ESISTENTE – Scala 1:20

## FONDO FOSSA ASCENSORE – Scala 1:20

Quote espresse in mt.

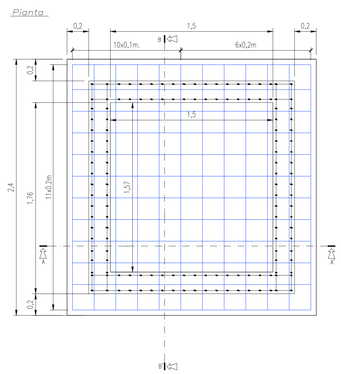


Quote espresse in mt.

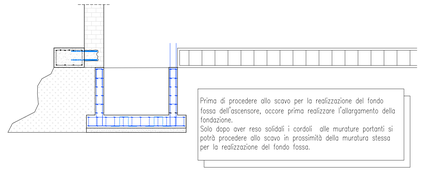


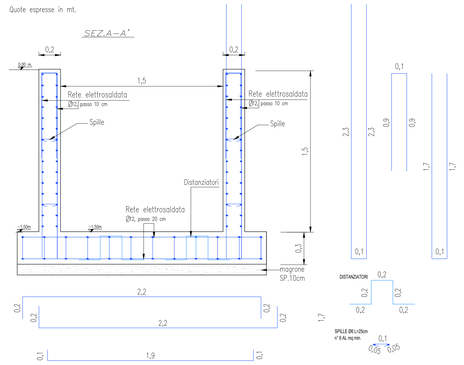


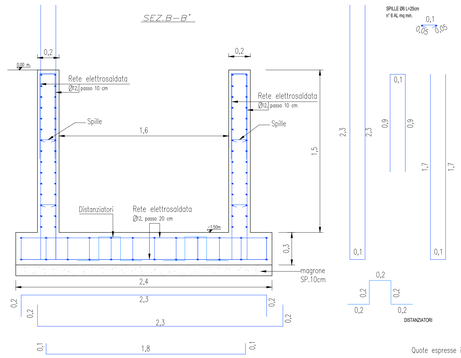


Quote espresse in mt.

## PLATEA N.1 E N.2

Quote espresse in mt.

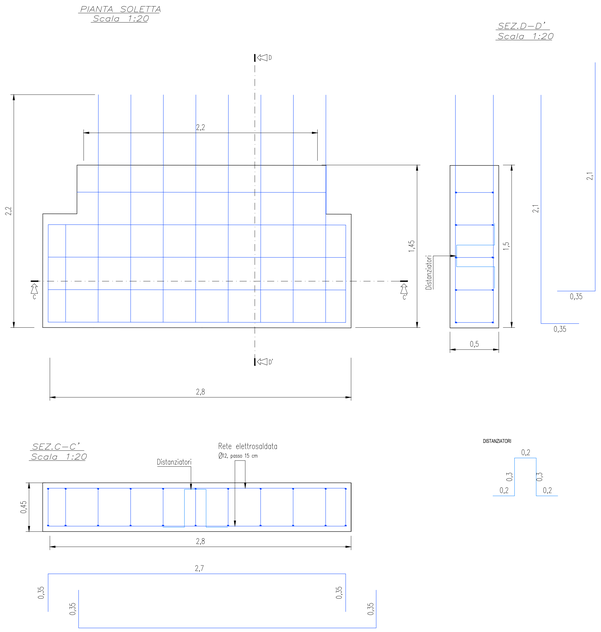


## DETTAGLIO Sezione A–A' – SCALA 1:20

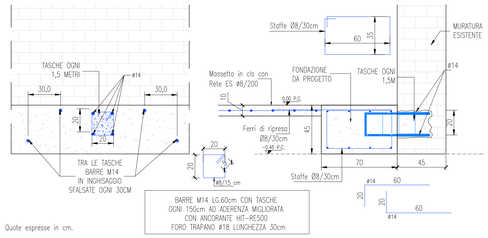


Quote espresse in cm.

## DETTAGLIO Sezione B–B' – SCALA 1:20

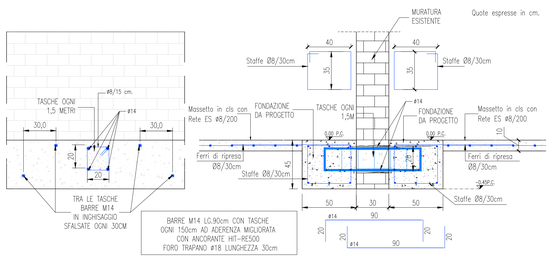


Quote espresse in cm.

## DETTAGLIO Sezione C–C' – SCALA 1:20

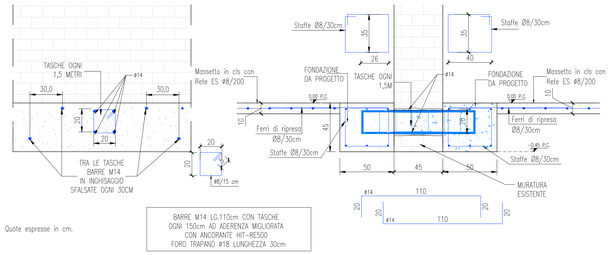


Quote espresse in cm.

SI RIMANDA ALL'IMPRESA ESECUTRICE, PRIMA DELL'INIZIO DEI LAVORI, LA VERIFICA DELLE QUOTE E DELLE EFFETTIVE DIMENSIONI, RELATIVE ALLE STRUTTURE OGGETTO DI INTERVENTO

## DISPOSIZIONE INIEZIONI CEMENTIZIE – SCALA 1:100

Quote espresse in cm.

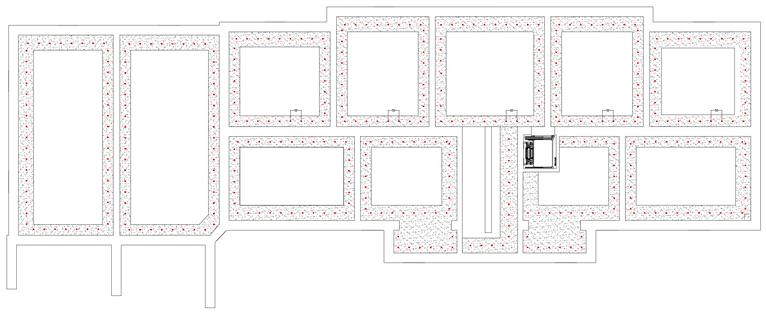

CORDOLI ALLARGAMENTO FONDAZIONE
DISPOSIZIONE CANNETTE PER INIEZIONE.

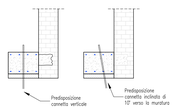


Predisporre ad un interasse di 50 cm. delle cannette per agevolare le iniezioni di malta cementizia.
Le cannette andranno predisposte alternandole in posizione verticale, ed in posizione inclinata.
Le cannette avranno un diametro di 20 mm.
Le iniezioni di malta cementizia verranno eseguite fino ad una profondità di 3.00 mt. a partire dal piano fondale.

**NOTE E AVVERTENZE**

- L'impresa esecutrice è tenuta al controllo di tutte le quote. Eventuali difformità devono essere tempestivamente comunicate alla D.L.

- L'impresa ha l'obbligo di avvisare il D.L. almeno 36 ore prima di ogni getto.

**PRESCRIZIONI**

- E' vietato aggiungere acqua al calcestruzzo durante la fase di trasporto, nonchè anche durante la messa in opera, anche se per migliorarne la lavorabilità.

- Le barre di armatura non devono essere eccessivamente ossidate, dovendo queste risultare perfettamente integre e senza difetti superficiali o di sezione resistente. La superficie delle barre deve essere priva di qualsiasi sostanza che possa in qualche modo ridurre l'aderenza con il calcestruzzo, nonchè interagire negativamente nel processo di idratazione del conglomerato.

- L'impresa ha l'obbligo di richiedere l'autorizzazione scritta qualora risultasse necessario predisporre elementi strutturali in posizione difforme da quella prescritta.

- Quando non specificato le barre di armature devono essere sovrapposte per almeno 50 ∅.

- Il disarmo, se non preventivamente autorizzato, deve essere effettuato non prima dei 28 gg.

- L'impresa prima dell'installazione dei prodotti deve fornire alla D.L. le certificazioni attestanti le caratteristiche dei materiali.

**CARATTERISTICHE DEI MATERIALI**

ACCIAO: per armature tipo B450C （tensione di snervamento nominale 450 MPa)

CALCESTRUZZO: classe C25/30 （Rck 300, XC2) S4 PER STRUTTURE DI FONDAZIONE E MURI CONTROTERRA

CALCESTRUZZO: classe C25/30 （Rck 300, XC1) S4 PER STRUTTURE IN ELEVANZIONE

MAGRONE: Per tutte le opere di fondazioni occorre effettuare preliminarmente un getto di pulizia (Magrone) con calcestruzzo classe C12/15. Dove non espressamente indicato il magrone dovrà avere uno spessore non inferiore a 10 cm.


acer
azienda casa emilia - romagna provincia di bologna

Piazza della Resistenza 4 - 40122 Bologna - BO
tel. 051 292111 fax 051.584335
Codice Fiscale - Partita IVA e Registro imprese di Bologna n. 00322270372
sito web: www.acerbologna.it
posta elettronica: info@acerbologna.it


INTERVENTO **FONDO COMPLEMENTARE AL PIANO NAZIONALE DI RIPRESA E RESILIENZA**
**PROGRAMMA "SICURO, VERDE E SOCIALE: RIQUALIFICAZIONE DELL'EDILIZIA RESIDENZIALE PUBBLICA"**

PROGETTO DI MANUTENZIONE STRAORDINARIA PER IL RESTAURO E RISANAMENTO CONSERVATIVO DI DUE CASAMENTI A CORTE SITI IN COMUNE DI BOLOGNA LOCALITA' CIRENAICA.
VIA LIBIA CIV. 29÷51 PER COMPLESSIVI 70 ALLOGGI
DI ERP CON RELATIVE PERTINENZE E PARTI COMUNI

LOTTO **3053/PN_2**

## PROGETTO ESECUTIVO

| TAV. | OGGETTO | DATA |
|---|---|---|
| S16 | PARTICOLARI COLLEGAMENTI DI FONDAZIONE CIVICO 39 - SALA COMUNE | Settembre 2022 |
| SCALA: VARIE | | N. DISEGNO: 41817 |

| VERSIONE | DESCRIZIONE | DATA | REDATTO | VERIFICATO | APPROVATO |
|---|---|---|---|---|---|
| 00 | PRIMA EMISSIONE | Settembre 2022 | F. CIALMACHE | N. LEONE | N. LEONE |
| 01 | | | | | |
| 02 | | | | | |
| 03 | | | | | |

| | | | |
|---|---|---|---|
| Il Progettista Architettonico<br>Arch. Francesca Tovoli<br>Ing. Nicola Leone<br>SIDEL Ingegneria Srl<br>Via Isonzo, 13<br>40055 Villanova di Castenaso (BO) | Il Progettista Strutturale<br>Ing. Nicola Leone<br>SIDEL Ingegneria Srl<br>Via Isonzo, 13<br>40055 Villanova di Castenaso (BO) | Il Progettista Impianti Elettrici<br>Ing. Nicola Leone<br>SIDEL Ingegneria Srl<br>Via Isonzo, 13<br>40055 Villanova di Castenaso (BO) | Il Progettista Impianti Meccanici<br>Ing. Nicola Leone<br>SIDEL Ingegneria Srl<br>Via Isonzo, 13<br>40055 Villanova di Castenaso (BO) |
| Il Coordinatore della Sicurezza in Fase Progettuale<br>Ing. Nicola Leone<br>SIDEL Ingegneria Srl<br>Via Isonzo, 13<br>40055 Villanova di Castenaso (BO) | Il Coordinatore per la progettazione<br>Ing. Nicola Leone<br>SIDEL Ingegneria Srl<br>Via Isonzo, 13<br>40055 Villanova di Castenaso (BO) | Collaboratori Progettisti:<br>Ing. Marco Venturini<br>Ing. Federica Dalmonte<br>Geom. Alessio Brevigliari<br>Arch. Domenico Comaci<br>Geom. Arianna Daniele<br>P. I. Andrea Giamberini<br>Ing. Cesare Orsini | |
| Responsabile del Procedimento<br>Ing. Antonio Frighi<br>ACER Bologna<br>Piazza della Resistenza, 4<br>40122 Bologna | Il Dirigente Responsabile del Servizio Tecnico<br>Ing. Antonio Frighi<br>ACER Bologna<br>Piazza della Resistenza, 4<br>40122 Bologna | Il Direttore Generale<br>Avv. Francesco Nitti<br>ACER Bologna<br>Piazza della Resistenza, 4<br>40122 Bologna | Il Presidente<br>Marco Bertuzzi<br>ACER Bologna<br>Piazza della Resistenza, 4<br>40122 Bologna |