STATO DI FATTO - Planimetria generale

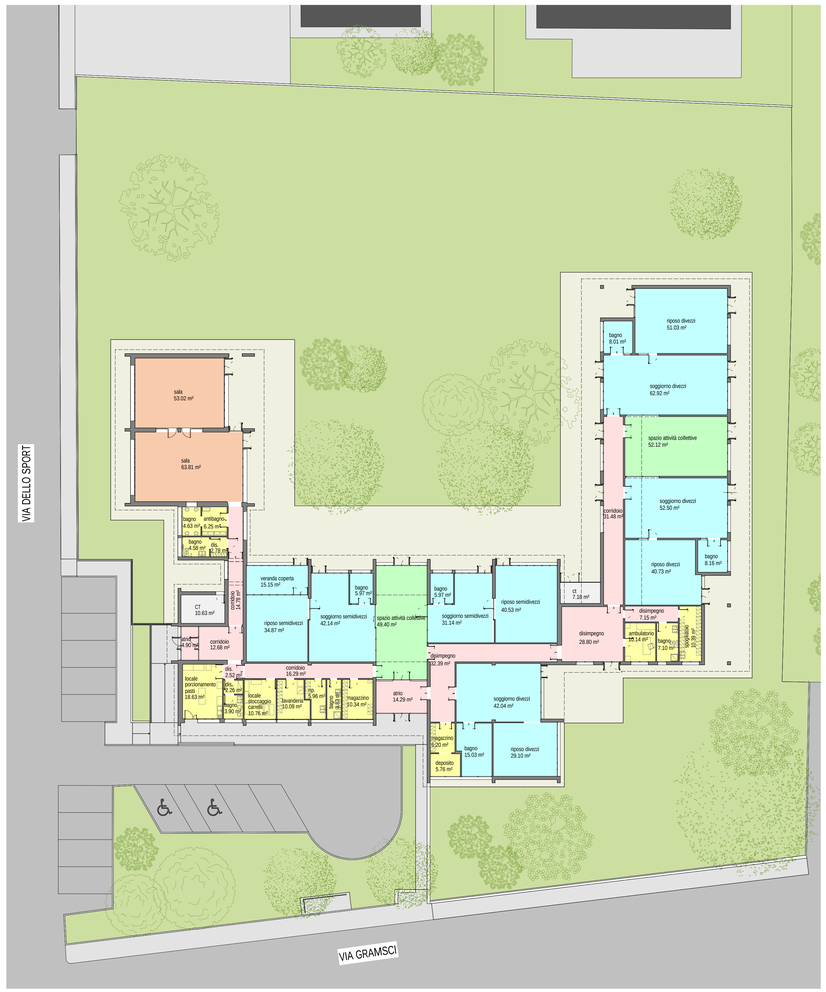

STATO DI PROGETTO - Planimetria generale

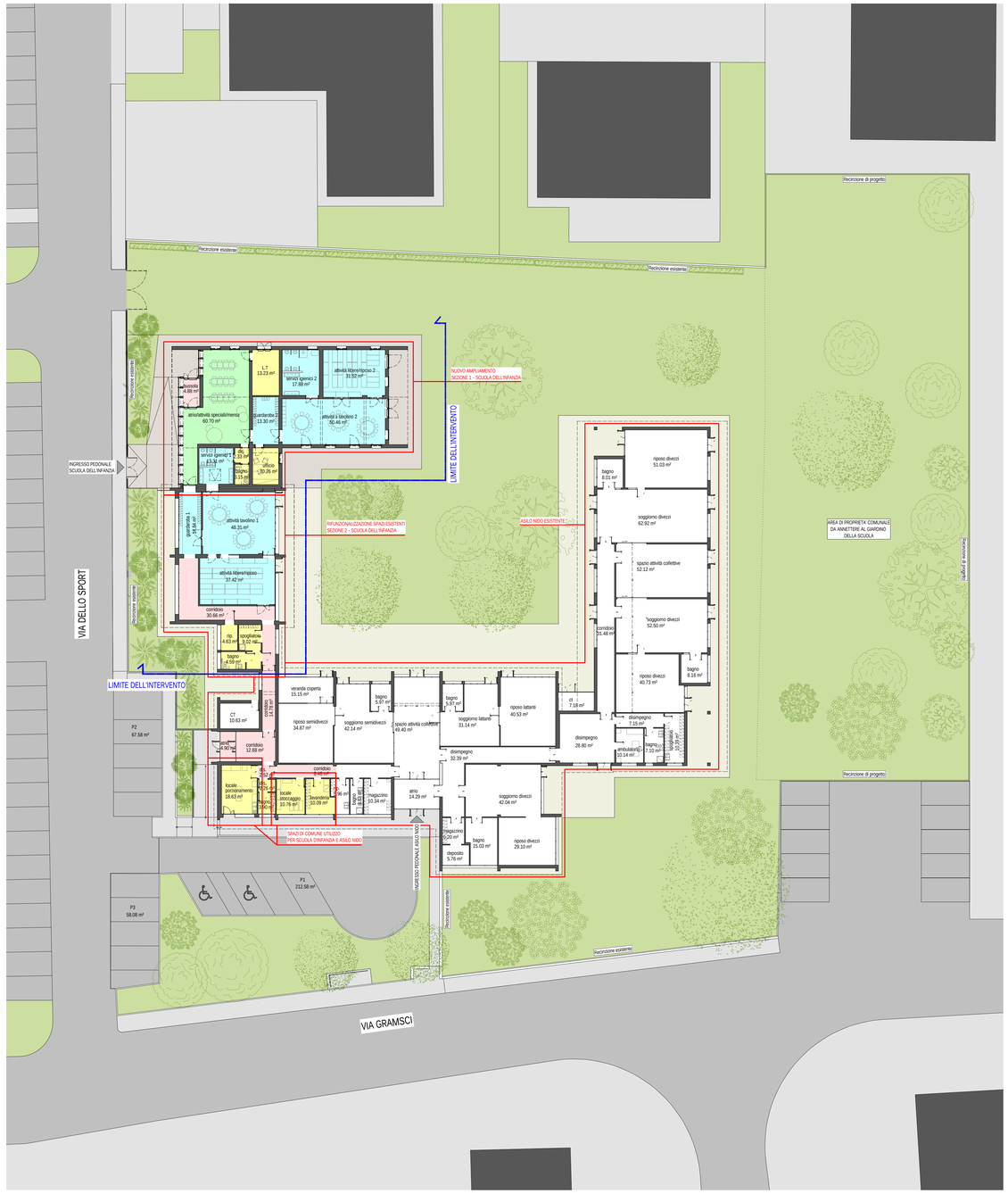

KEYPLAN - Impronta edificio di progetto e area comunale da annettere al giardino della scuola

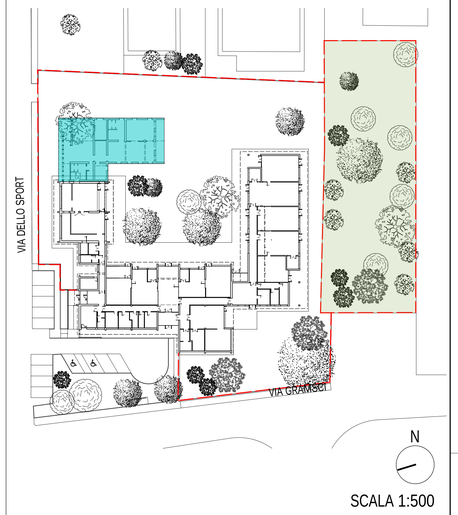

RIEPILOGO SUPERFICI - Scuola infanzia

		ESISTENTE	AMPLIAMENTO
N. BAMBINI		27	27
AULA 2	Attività a tavolino		50,46
	Attività libere/riposo		31,52
	Servizi igienici		17,88
	Dis./guardaroba		13,30
AULA 1	Dis./guardaroba	14,84	
	Attività libere/riposo	37,47	
	Attività tavolino	48,35	
	Servizi igienici		13,31
	WC disabili		5,48
SPAZI COLLETTIVI	Atrio/attività speciali/mensa		60,70
SERVIZI	Locale tecnico		13,23
	Ufficio		10,26
	Spogliatoio dip.	9,02	
	Bagno dip.	4,59	
	Ripostiglio	4,63	
	Lavanderia	10,09	
	Cucina	18,63	
	Locale stoccaggio pasti	10,76	
	Bagno	3,90	
	Disimpegno	2,26	
SPAZI DISTRIBUTIVI	Corridoio	74,00	
	Bussola		4,88
	S. TOT	238,54	221,02

Quadro: 1/2/3/5/1000/1003/1004/1005/1007/1200
1201/1204/1206/1207/2211/4000/4002/4003
4004/4005/4018/4100/4102/4108/4109/4116
4125/4136/4137/4150/4999

INTERVENTI

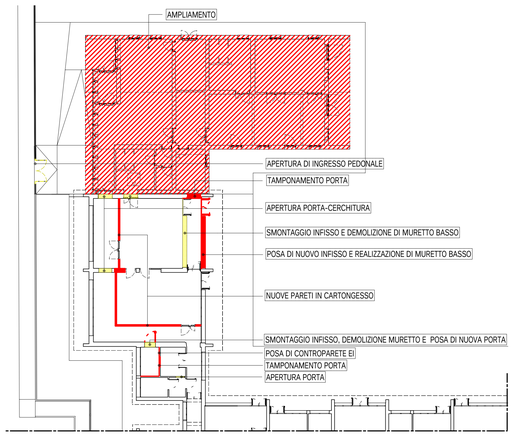

LEGENDA
- demolizione
- costruzione

COMUNE DI SALA BOLOGNESE

AMPLIAMENTO E MANUTENZIONE STRAORDINARIA
DEL POLO SCOLASTICO DELL'INFANZIA
IN VIA GRAMSCI, 95/A, 95/B e 95/C A SALA BOLOGNESE

COMMITTENTE:
COMUNE DI SALA BOLOGNESE

PROGETTAZIONE ARCHITETTONICA:
Riguzzi e Mascellani Ingegneri Studio Associato
Ing. Daniela Riguzzi
Ing. Paolo Mascellani

PROGETTAZIONE STRUTTURALE:
Ing. Daniele Manetti

PROGETTAZIONE IMPIANTI MECCANICI:
POOL Progetti Studio Associato
Ing. Pier Francesco Petroncini

PROGETTAZIONE IMPIANTI ELETTRICI:
PROEL Studio Tecnico Associato
Per.Ind. Marco Grillinii

RICHIESTA PARERE AUSL

OGGETTO TAVOLA
PLANIMETRIA STATO DI FATTO
PLANIMETRIA STATO DI PROGETTO
INTERVENTI

N. TAVOLA: AR 01
ARCHIVIO: AR/250-02/A
SCALA: 1:200
DATA: 23/12/2022
DIS.: VB
VISTO: PM

DATA AGL	DESCRIZIONE	DIS.	VISTO	DATA AGL		DIS.	VISTO
- - / - / - / - -				- - / - / - / - -			
- - / - / - / - -				- - / - / - / - -			
- - / - / - / - -				- - / - / - / - -			
- - / - / - / - -				- - / - / - / - -			

ARCHIVIO BACK UP: —
ARCHIVIO: PLANIMETRIA DATA STAMPA: 23/12/2022 18:49

Riguzzi e Mascellani Ingegneri Studio Associato
Ingegneria - Architettura - Acustica ambientale - Certificazione energetica
via Armaroli, 11 - 40012 Calderara di Reno - tel 051 6468358 - www.RM-ingegneri.com

H/L = 841 / 1189 (1:00m²)