STATO DI FATTO - Planimetria generale

ABACO POZZETTI - scala 1:20

N.	POZZETTO	DESCRIZIONE
1		ACQUE NERE Pozzetto di ispezione prima del sifone firenze ø 200 Dimensione interna: 40 x 40 cm - 0.62 ft - 1.33 / - 1.95
2		ACQUE MISTE ø 200 /250 Dimensione interna: 40 x 40 cm - 0.28 ft - 1.43 / - 1.71 N.B. Quote ipotizzate Pozzetto non ispezionabile con condotte sommerse
3		ACQUE MISTE Dimensione interna: 40 x 40 cm - 0.04 1 -MISTE ø 200/250 ft - 1.56 / - 1.60 2 -MISTE ø 160 ft - 0.85 / - 0.89 3 -BIANCHE ø 200 ft - 1.56 / - 1.60 N.B. Quote ipotizzate Pozzetto non ispezionabile con condotte sommerse
4		ACQUE NERE ø 200 Dimensione interna: 40 x 40 cm - 0.30 ft - 0.96 / - 1.26
5		ACQUE NERE ø 200 Dimensione interna: 40 x 40 cm - 0.60 ft - 0.87 / - 1.47
6		ACQUE BIANCHE Dimensione interna: 52 x 52 cm fp - 1.65 / - 2.35 - 0.70 1 ø 100 ft - 0.90 / - 1.60 2 ø 200 ft - 1.30 / - 2.00 N.B. Presente pompa sommersa non funzionante
7		ACQUE BIANCHE Dimensione interna: 40 x 40 cm - 0.40 1 ø 125 ft - 0.60 / - 1.00 2 ø 100 ft - 0.70 / - 1.10 3 ø 200 ft - 1.54 / - 1.94
8		ACQUE MISTE Dimensione interna: 40 x 40 cm - 0.16 1 -BIANCHE ø 125 3 -BIANCA ø 100 4 -MISTE ø 160 2 -NERA ø 100 ft - 0.50 / - 0.66
9		ACQUE NERE-FOGNA PUBBLICA - 0.80 1 -NERE ø 200 ft - 1.05 / - 1.85 2 -NERE ø 200 ft - 90 / - 1.70 3 -NERE ø 200 ft - 1.05 / - 1.85
10		ACQUE BIANCHE ø 250 - 0.75 ft - 0.79 / - 1.54

SCHEMA ORIENTAMENTO POZZETTI

LOTTI RESIDENZIALI

VIA DELLO SPORT | POZZETTO | GIARDINO SCUOLA

SCUOLA / VIA GRAMSCI

N

NOTA: La tavola non rappresenta tutte le reti fognarie insistenti sul lotto ma solo quelle oggetto di modifica e/o integrazione.
Per le fognature indicate in legenda e in tavola come "ipotizzate" il diametro e l'andamento sono da considerarsi indicativi, in quanto non rilevabili alla data di esecuzione della video-ispezione sulle reti esistenti.
E' onere dell'impresa affidataria l'individuazione, prima del tracciamento delle nuove reti, di tutti i diametri e posizioni delle reti oggetto di modifica e o integrazione.

KEYPLAN - Impronta edificio di progetto

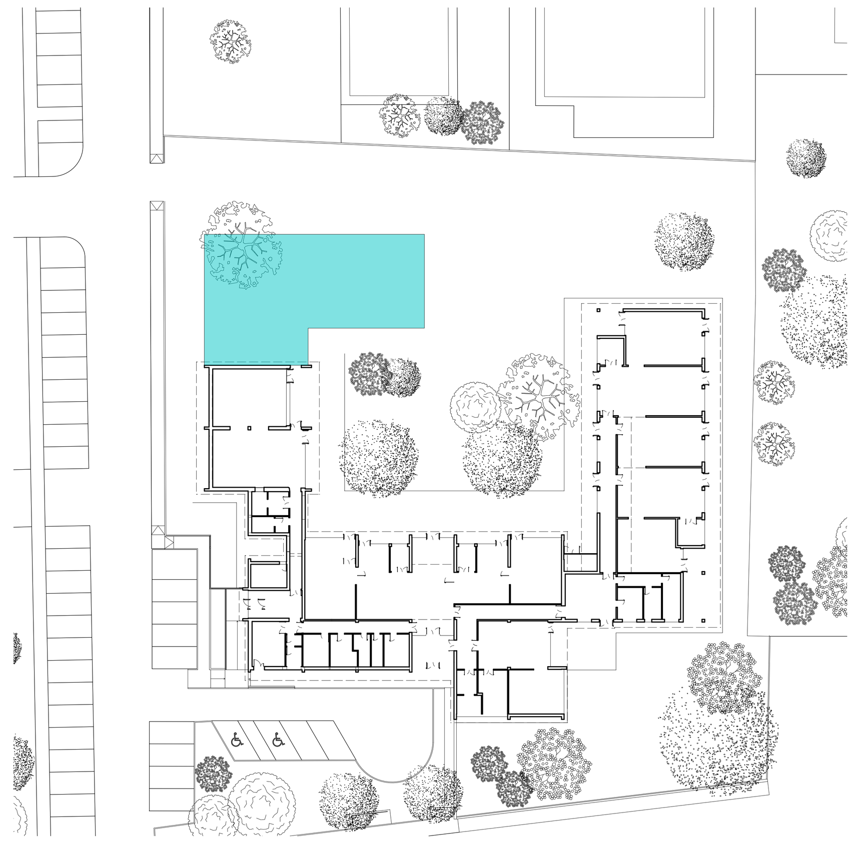

N

SCALA 1:500

LEGENDA

- linea Acque Bianche esistenti
- linea Acque Bianche esistenti - Ipotizzate
- linea Acque Nere esistenti
- linea Acque Nere esistenti - Ipotizzate

dim = dimensione interna pozzetto
ft = fondo tubo

XXX Quota estradosso pozzetto - RISP 0.0 Interno pav. finito
-X.X Quota di rilievo topografico - RISP 0.0 Interno pav. finito

ft XXXX — quota rispetto al piano di campagna
yyyy — quota rispetto allo 0.0 interno pav.finito

Quadro: 2/3/1000/1003/1006/1007/1008/1012/1014
1016/1017/1018/1200/1201/1206/4999

COMUNE DI SALA BOLOGNESE

AMPLIAMENTO E MANUTENZIONE STRAORDINARIA
DEL POLO SCOLASTICO DELL'INFANZIA IN VIA GRAMSCI, 95/A, 95/B e 95/C A SALA BOLOGNESE
NELL'AMBITO DELL'INTERVENTO "PNRR NEXT GENERATION EU - MISSIONE 4 COMPONENTE 1"

COMMITTENTE:
Comune di Sala Bolognese
Piazza Marconi, 1
40010 Sala Bolognese (BO)

PROGETTAZIONE ARCHITETTONICA:
Riguzzi e Mascellani Ingegneri Studio Associato
Ing. Daniela Riguzzi
Ing. Paolo Mascellani

PROGETTAZIONE STRUTTURALE:
Ing. Daniele Manetti

PROGETTAZIONE IMPIANTI MECCANICI:
POOL Progetti Società tra professionisti
Ing. Pier Francesco Petroncini

PROGETTAZIONE IMPIANTI ELETTRICI:
PROEL Studio Tecnico Associato
Per.Ind. Marco Grillini

Finanziato dall'Unione europea
NextGenerationEU

CUP:G24E21000140001

PROGETTO ESECUTIVO ARCHITETTONICO

OGGETTO TAVOLA	N. TAVOLA
STATO DI FATTO PLANIMETRIA GENERALE Rilievo topografico Rilievo sottoservizi esistenti	AR01
	ARCHIVIO AR/250-02/A
	SCALA 1:100
	DATA 13/02/2023
	DIS. VB — VISTO PM

DATA AGG.	DESCRIZIONE	DIS.	VISTO	DATA AGG.		DIS.	VISTO
- - / - - / - -				- - / - - / - -			
- - / - - / - -				- - / - - / - -			
- - / - - / - -				- - / - - / - -			
- - / - - / - -				- - / - - / - -			

ARCHIVIO BACK UP: __
ARCHIVIO: PLANIMETRIA DATA STAMPA: 23/02/2023 14:30
Riguzzi e Mascellani Ingegneri Studio Associato — Ingegneria - Architettura - Acustica ambientale - Certificazione energetica
via Armaroli, 11 - 40012 Calderara di Reno - tel 051.6468358 - www.RM-ingegneri.com

H/L = 841 / 1189 (1.00m²)