

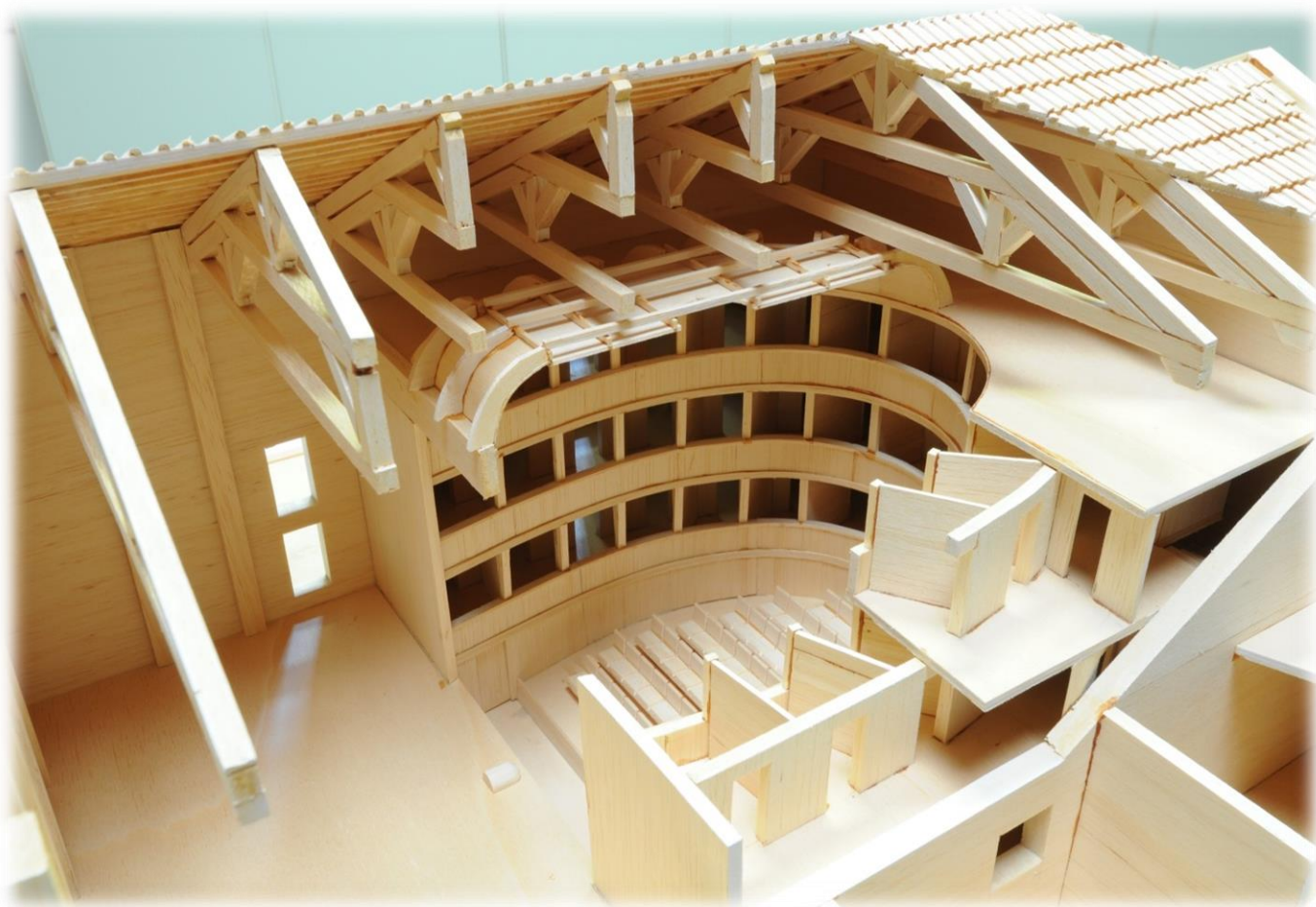

**Comune di Portomaggiore**  
Piazza Umberto I, 5  
44015 Portomaggiore (FE)  
Tel. 0532.323011 Fax. 0532.323271  
PEC: [comune.portomaggiore@legalmail.it](mailto:comune.portomaggiore@legalmail.it)

# RESTAURO SCIENTIFICO E RECUPERO DEL PICCOLO TEATRO DELLA CONCORDIA CUP D97D17000040002



**Responsabile Unico del Procedimento:**  
*Ing. Luisa Cesari*

**POS: 1111**

**Ubicazione:** C.so Vittorio Emanuele II°, 52 a Portomaggiore (FE)

**Elab.: *H***

**Gruppo di Progettazione:**

*Ing. Luisa Cesari*

*Arch./Ing. Nicoletta Masperi*

*Geom. Francesca Fergnani*

*Geom. Patrizia Foschini*



**Progetto firmato digitalmente**

**Elaborato: Deroga VVF**

**Scala:**

**Data: 08.08.2019**



LEGENDA	
	COMPARTIMENTAZIONE REI60
	COMPARTIMENTAZIONE REI90
	COMPARTIMENTAZIONE REI120

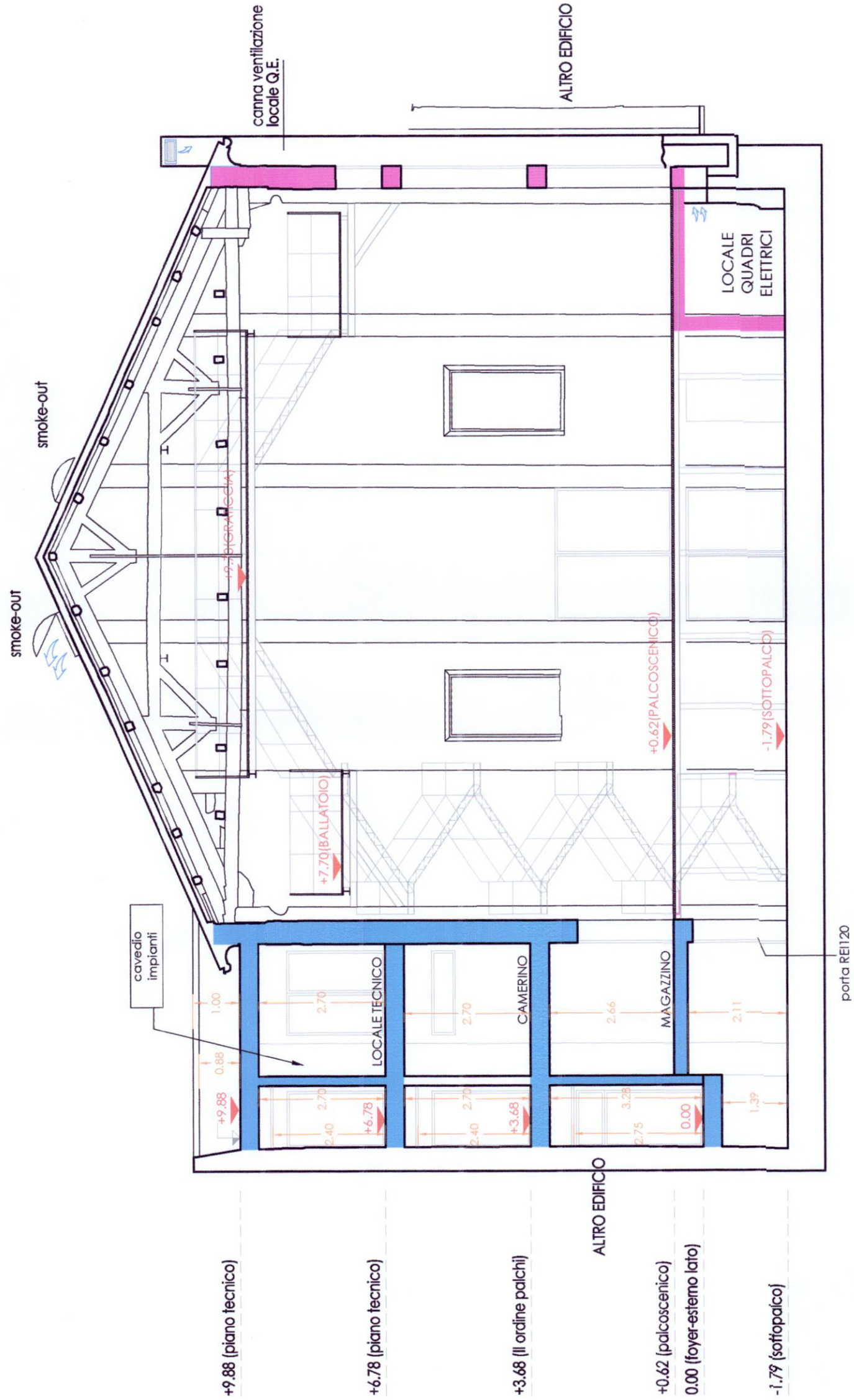

SEZIONE D-D

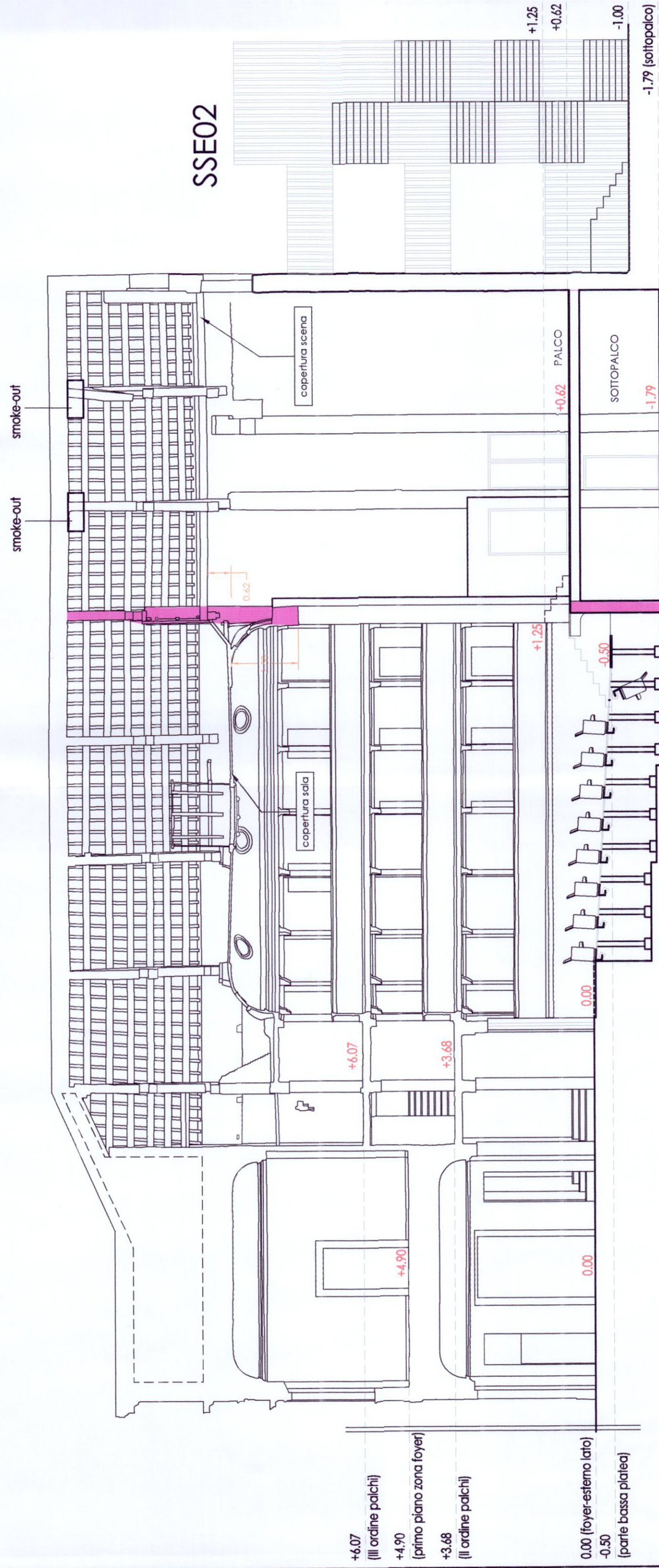

SEZIONE C-C  
(configurazione a platea inclinata)

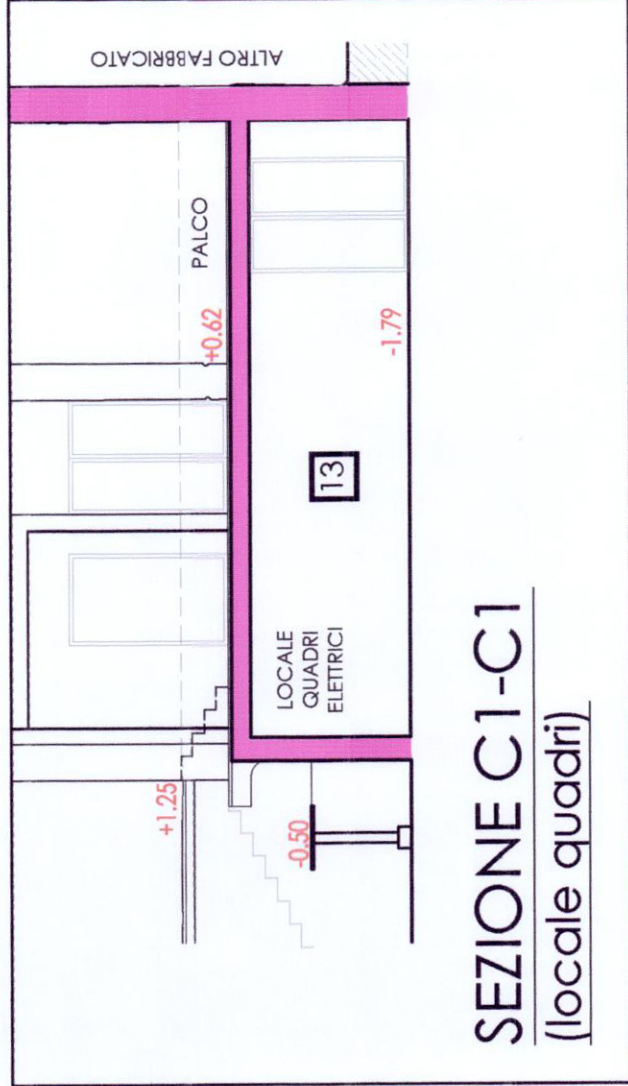

## COMUNE DI PORTOMAGGIORE

OGGETTO DELL'INTERVENTO  
**PROGETTO DI RESTAURO E RIUSO DEL TEATRO CONCORDIA**  
**PARERE DI CONFORMITA' AL PROGETTO**  
**AI SENSI D.P.R. 12.1.98 - D.M. 4.5.98**  
**attività n. 83 D.M. 16.2.82**

ZONA DI INTERVENTO  
**Corso Vittorio Emanuele – Portomaggiore**  
COMMITTENTE  
**Comune di Portomaggiore**

Visto: in relazione alla lettera  
prot. n. **6945** del **- 6 GIU. 2011**



**PROGETTO DEFINITIVO**

**UDM**  
UFFICIO TECNICO COOPERATIVO  
Via Garibaldi 55/111 - 44100 Ferrara  
Tel. 0532/551111 - Fax 0532/551112  
www.udm.it - e-mail: info@udm.it

**SINCERT**

**CERT**

**CERT**

**CERT**

**CERT**

**CERT**

**CERT**

**CERT**

**CERT**

**CERT**

**CERT**

**CERT**

**CERT**

**CERT**

**CERT**

**CERT**

**CERT**

**CERT**

**CERT**

**CERT**

**CERT**

**CERT**

**CERT**

PROJECT MANAGER  
**Arch. Stefano Marini**  
DIRETTORE TECNICO  
**Arch. Pietro Pigozzi**  
GRUPPO DI PROGETTAZIONE  
**Arch. Stefano Marini**  
**Arch. Filippo Giacomini**  
**Ing. Marco Leati**  
**Lorenzo Conella**

PROGETTO ANTINCENDIO  
**Ing. Marco Leati**

STATO  
STATO DI PROGETTO

ELABORATO

SEZIONI C-C, C1-C1, D-D

VERIFICATO

AGGIORNAMENTO  
00

DATA  
24/09/10

PRIMA EMISSIONE

MOTIVAZIONE

ANNO  
09

PROGR. PROG.  
010

LIVELLO  
D

ELABORATO  
DVF

NUMERO ELAB.  
10

UITECO. si riserva la proprietà di questo disegno con la proibizione di riprodurlo o trasferirlo a terzi senza autorizzazione scritta. This document is property of UITECO. Reproduction and divulgation forbidden without written permission.



LEGENDA	
	COMPARTIMENTAZIONE REI60
	COMPARTIMENTAZIONE REI90
	COMPARTIMENTAZIONE REI120

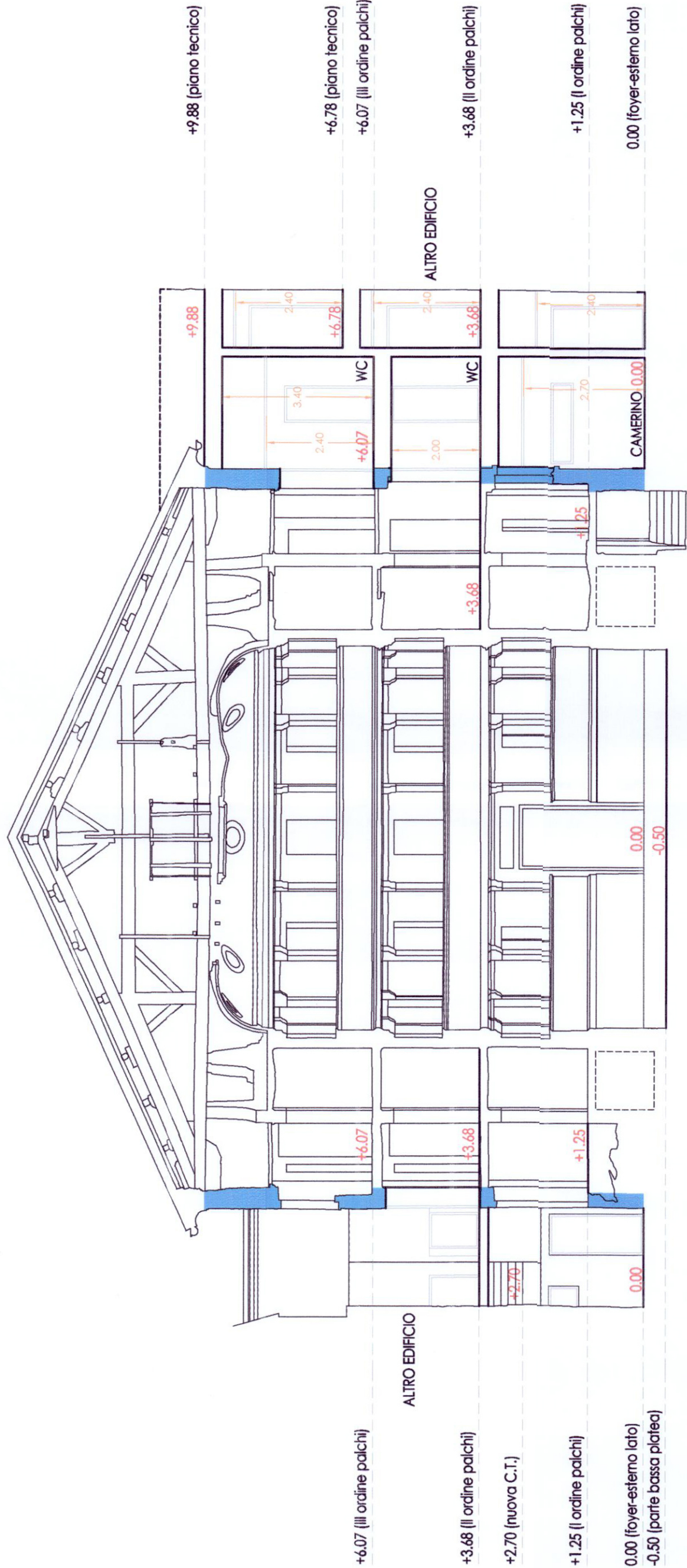

SEZIONE E-E

COMUNE DI PORTOMAGGIORE

OGGETTO DELL'INTERVENTO  
**PROGETTO DI RESTAURO E RIUSO DEL TEATRO CONCORDIA**  
**PARERE DI CONFORMITA' AL PROGETTO**  
**AI SENSI D.P.R. 12.1.98 - D.M. 4.5.98**  
**attività n. 83 D.M. 16.2.82**

ZONA DI INTERVENTO  
**Corso Vittorio Emanuele - Portomaggiore**  
COMMITTENTE  
**Comune di Portomaggiore**

Visto: in relazione alla lettera  
prot. n° 6946 del - 8 GIU. 2011



D.A.  
Ing. Massimo FATTI

PROGETTO DEFINITIVO

UFFICIO TECNICO COESERVATIVO  
EDILIZIO  
Via Cavour, 10 - 41012 PORTOMAGGIORE (MO)  
Tel. (0532) 25111 - Fax 59053  
www.ute.co.it - e-mail: ute@ute.co.it

PROJECT MANAGER  
**Arch. Stefano Marini**  
DIRETTORE TECNICO  
**Arch. Pietro Pigazzi**  
GRUPPO DI PROGETTAZIONE  
**Arch. Stefano Marini**  
**Arch. Filippo Giacomini**  
**Ing. Marco Leati**  
ELABORAZIONE GRAFICA  
**Lorenzo Canello**

PROGETTO ANTINCENDIO  
**Ing. Marco Leati**  
PROGETTO ANTISISMICO  
**Ing. Stefano Marini**  
PROGETTO PRELIMINARE  
**Ing. Stefano Marini**  
PROGETTO PRELIMINARE  
**Ing. Stefano Marini**

APPROVATO  
VERIFICATO

TAV. N°  
**DVF1 1**  
scala 1:100

STATO  
ELABORATO  
STATO DI PROGETTO  
**SEZIONE E-E**  
**PROSPETTO RETRO FABBRICATO**

DATA CONSEGNA  
**24/09/10**

AGGIORNAMENTO  
**00**  
DATA  
**24/09/10**  
PRIMA EMISSIONE

MOTIVAZIONE

ANNO  
**09**

PROGR. PROG.  
**010**  
LIVELLO PROG.  
**D**

ELABORATO  
**DVF**  
NUMERO ELAB.  
**11**



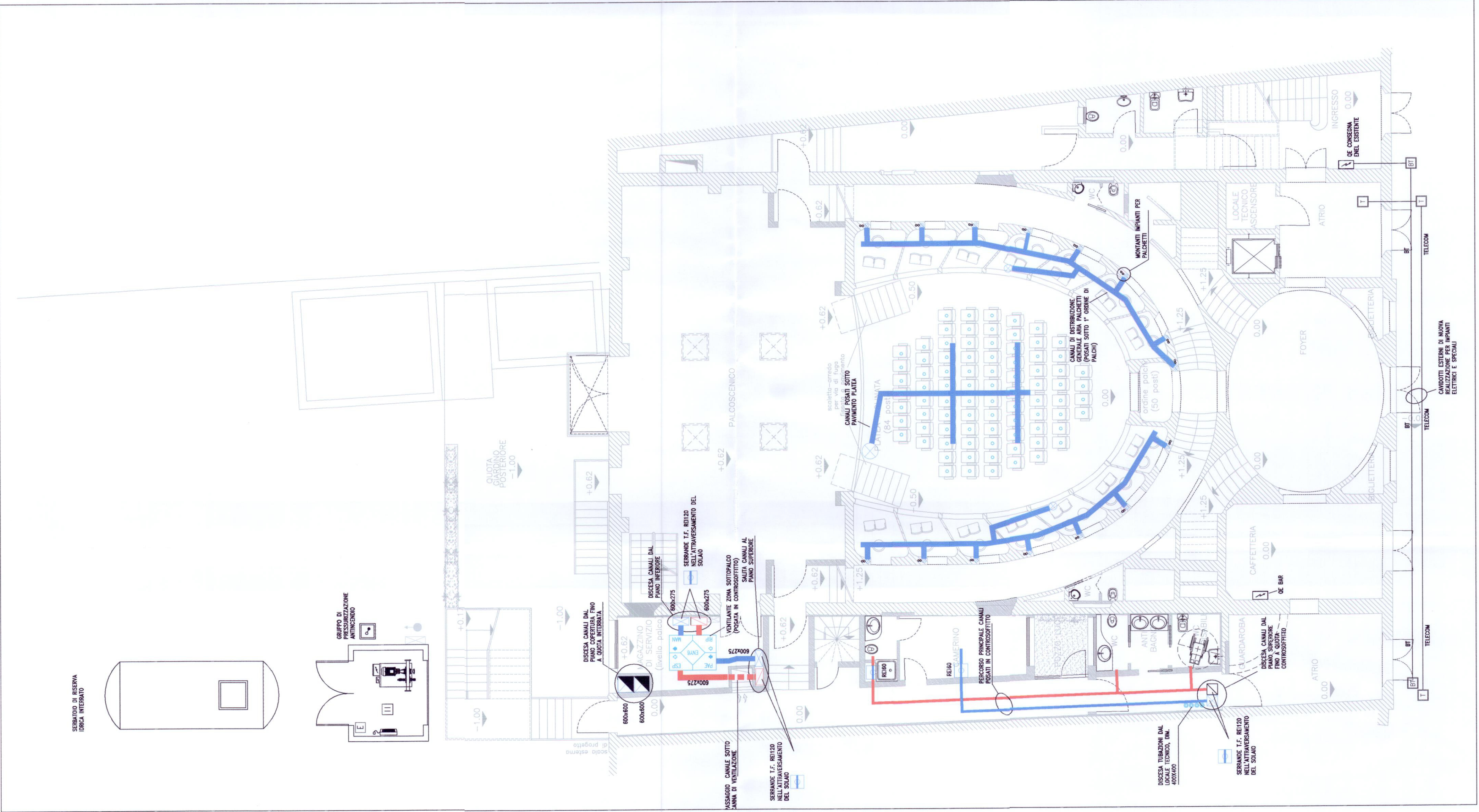
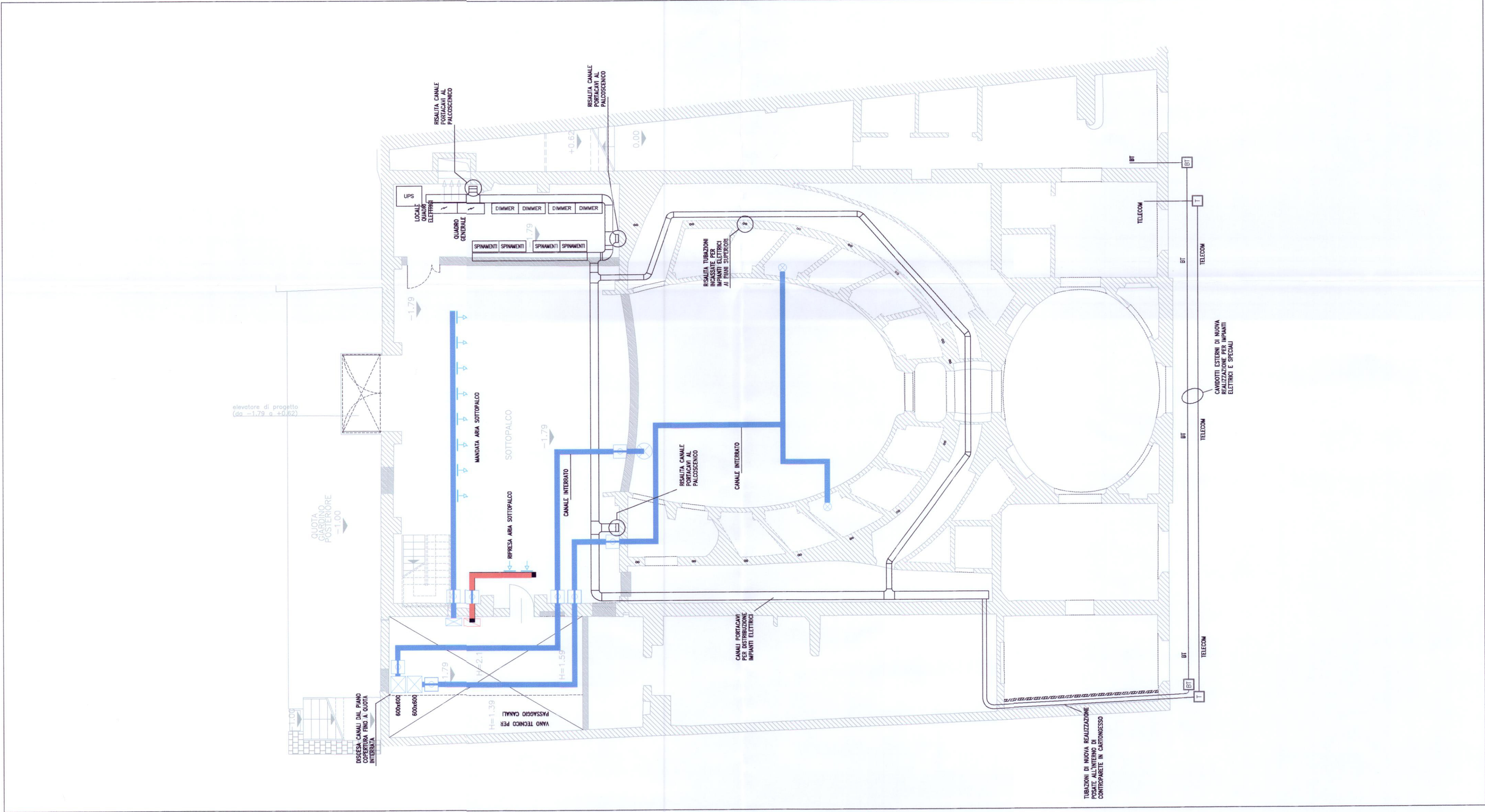

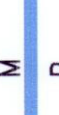
LEGENDA IMPIANTI	
	SERRANDA TAGLIAFUOCO REI120 (SALVO DIVERSE INDICAZIONI) AZIONATA DAL SISTEMA DI RILEVAZIONE INCENDI
	CANALI DI MANDATA E RIPRESA ARIA IN LAMIERA DI ACCIAIO ZINCATO COIBENTATI CON MATERIALE CL. 0 DI REAZIONE AL FUOCO, RIVESTITI ESTERNAMENTE CON LAMIERINO DI ALLUMINIO (PERCORSI ESTERNI) O PELLICOLA TIPO CARTA KRAFT-ALL. PER I PERCORSI INTERNI IN CONTROSOFFITTO.

## COMUNE DI PORTOMAGGIORE

OGGETTO DELL'INTERVENTO  
**PROGETTO DI RESTAURO E RIUSO DEL TEATRO CONCORDIA**  
**PARERE DI CONFORMITA' AL PROGETTO**  
**AI SENSI D.P.R. 12.1.98 - D.M. 4.5.98**  
**attività n. 83 D.M. 16.2.82**

ZONA DI INTERVENTO  
**Corso Vittorio Emanuele — Portomaggiore**

COMITENTE  
**Comune di Portomaggiore**

Visto: in relazione alla lettera  
prot. n. 6866 del - 6 GIU. 2011

**PROGETTO DEFINITIVO**



PROJECT MANAGER  
**Arch. Stefano Marini**  
DIRETTORE TECNICO  
**Arch. Piero Pigazzi**  
GRUPPO DI PROGETTAZIONE  
**Arch. Stefano Marini**  
**Arch. Filippo Giacomini**  
**Ing. Marco Leati**  
ELABORAZIONE GRAFICA  
**Lorenzo Canella**

PROGETTO ANTICENDIO  
**Ing. Marco Leati**  
VERIFICATO

TAV. N°  
**DVF12**  
scala 1:100

STATO  
ELABORATO  
**SOTTOPALCO - PALCO SCENICO - PLATEA - 1° ORDINE DI PALCHI**  
**IMPIANTI TECNOLOGICI DI TERMOVENTILAZIONE**

DATA	CONSEGNA	AGGIORNAMENTO	DATA	PRIMA EMISSIONE	MOTIVAZIONE
24/09/10	00	00	24/09/10	00	
ANNO	09	010	PROGR. PROC.	0	DVF
ELABORATO	0	0	ELABORATO	0	NUMERO ELAB.
12					

UTE.CO. si riserva la proprietà di questo disegno con la proibizione di riprodurlo o trasferirlo a terzi senza autorizzazione scritta.  
This document is property of UTE.CO. Reproduction and distribution without written permission.  
Mod. 04-D/5 30.09.09



PIANTA PRIMO ORDINE DI PALCHI – SCALA 1:100

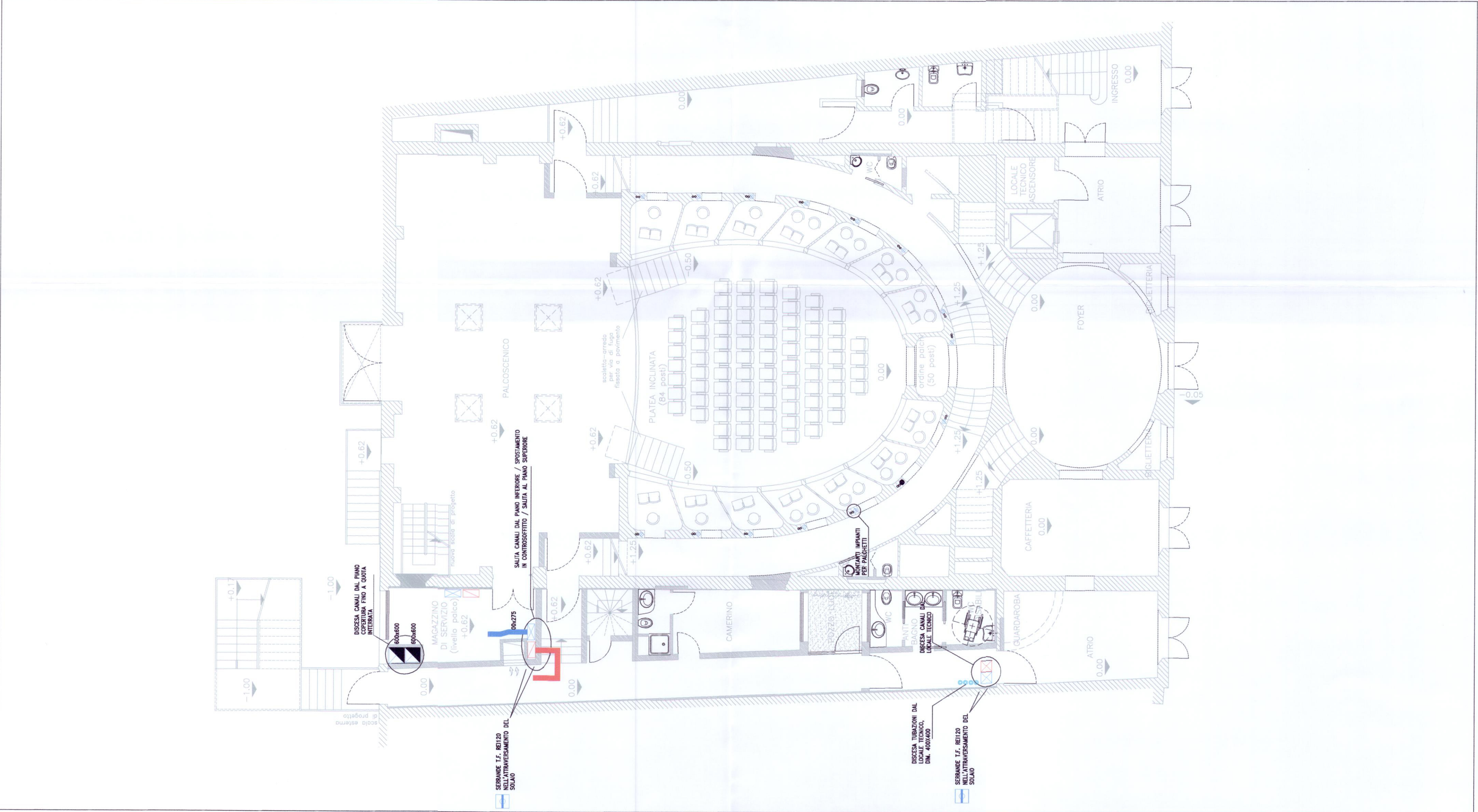

PIANTA SECONDO ORDINE DI PALCHI – SCALA 1:100

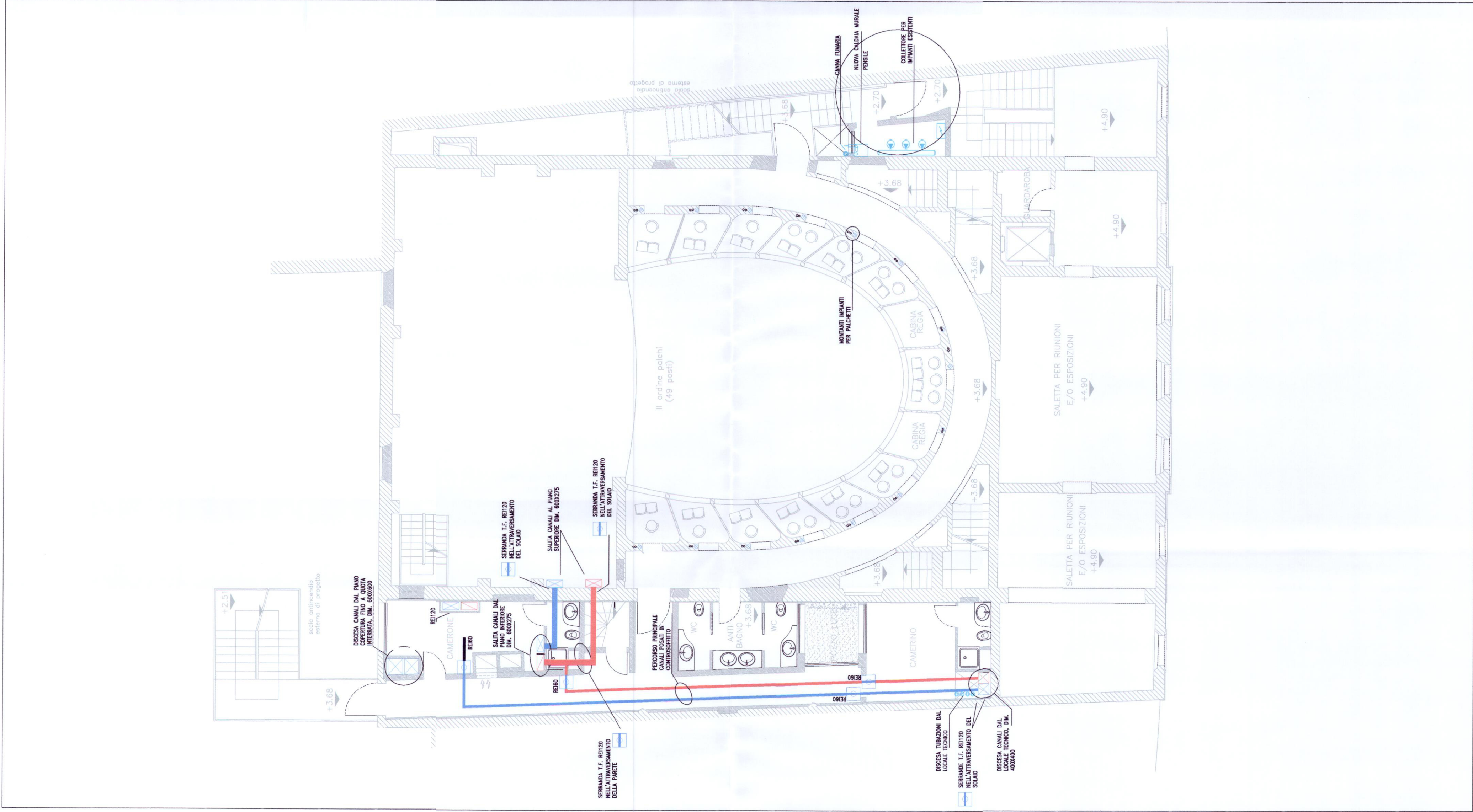

LEGENDA IMPIANTI	
	SERRANDA TAGLIAFUOCO REI120 (SALVO DIVERSE INDICAZIONI) AZIONATA DAL SISTEMA DI RILEVAZIONE INCENDI
	CANALI DI MANDATA E RIPRESA ARIA IN LAMIERA DI ACCIAIO ZINCATO COIBENTATI CON MATERIALE CL. 0 DI REAZIONE AL FUOCO, RIVESTITI ESTERNAMENTE CON LAMIERINO DI ALLUMINIO (PERCORSI ESTERNI) O PELLICOLA TIPO CARTA KRAFT-ALL. PER I PERCORSI INTERNI IN CONTROSOFFITTO.

## COMUNE DI PORTOMAGGIORE

OGGETTO DELL'INTERVENTO  
**PROGETTO DI RESTAURO E RIUSO DEL TEATRO CONCORDIA**  
**PARERE DI CONFORMITA' AL PROGETTO**  
**AI SENSI D.P.R. 12.1.98 - D.M. 4.5.98**  
**attività n. 83 D.M. 16.2.82**

ZONA DI INTERVENTO  
**Corso Vittorio Emanuele – Portomaggiore**  
COMMITENTE  
**Comune di Portomaggiore**

Visto: in relazione alla lettera  
prot. n° **686** del **- 6 GIU. 2011**



**PROGETTO DEFINITIVO**

**U.T.E.C.O.**  
UFFICIO TECNICO COOPERATIVO  
Via Gallarate, 11 - 44100 Ferrara  
Tel. 0532/240001 - 240002  
www.uteco.it - e-mail: uteco@uteco.it

**SINCERT**

**C.R.M. T**

**VERBA**

PROJECT MANAGER  
**Arch. Stefano Marini**  
DIRETTORE TECNICO  
**Arch. Pietro Pigazzi**  
GRUPPO DI PROGETTAZIONE  
**Arch. Stefano Marini**  
**Arch. Filippo Giacomini**  
**Ing. Marco Leati**  
ELABORAZIONE GRAFICA  
**Lorenza Canella**



APPROVATO

PROGETTO ANTINCENDIO  
ARCHITETTO  
**Ing. Marco Leati**

VERIFICATO

TAV. N°  
**DVF13**  
scala **1:100**

STATO  
ELABORATO  
STATO DI PROGETTO  
**1° e 2° ORDINE DI PALCHI**  
**IMPIANTI TECNOLOGICI DI TERMOVENTILAZIONE**

DATA CONSEGNA	AGGIORNAMENTO	DATA	MOTIVAZIONE
24/09/10	00	24/09/10	PRIMA EMISSIONE

ANNO	PROGR.	PROG.	LIVELLO	PROG.	ELABORATO	NUMERO	ELAB.
09	010		D		DVF	13	

U.T.E.C.O. si riserva la proprietà di questo disegno con la proibizione di riprodurlo o trasferirlo a terzi senza autorizzazione scritta.  
This document is property of U.T.E.C.O. reproduction and divulgation forbidden without written permission.







PIANTA SOTTOPALCO – SCALA 1:100

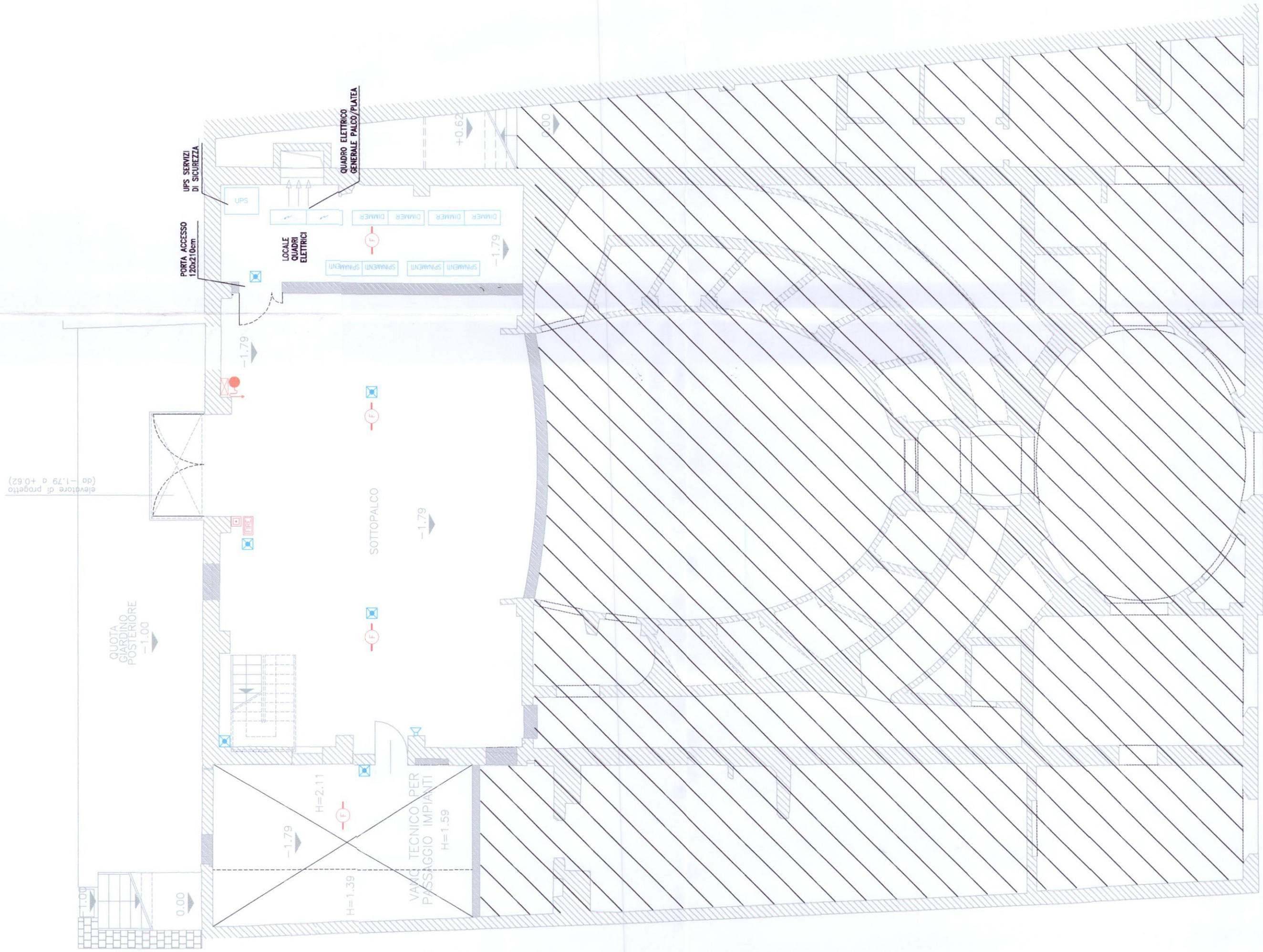

PIANTA PLATEA – SCALA 1:100

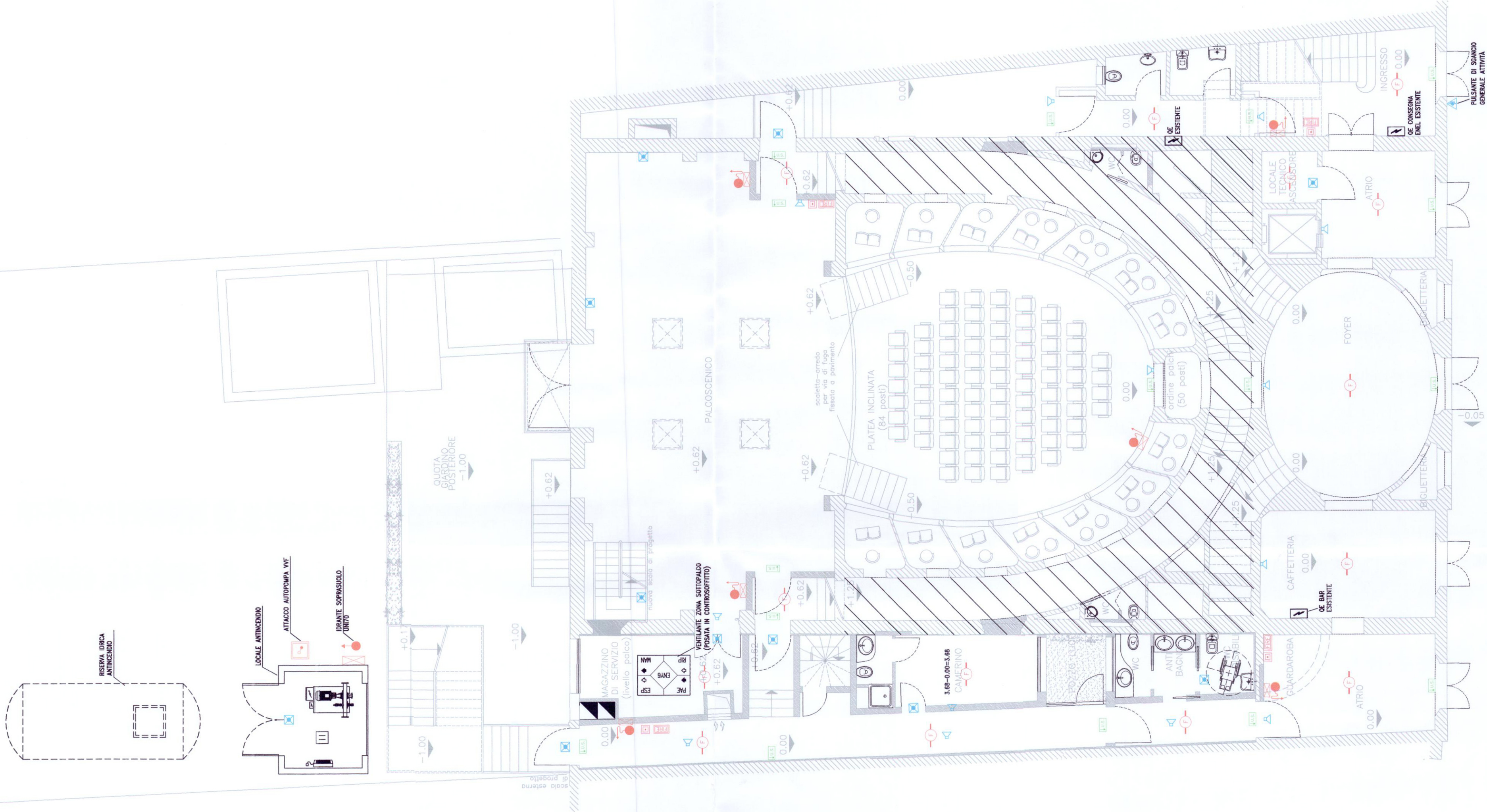

## COMUNE DI PORTOMAGGIORE

OGGETTO DELL'INTERVENTO  
**PROGETTO DI RESTAURO E RIUSO DEL TEATRO CONCORDIA**  
**PARERE DI CONFORMITA' AL PROGETTO**  
**AI SENSI D.P.R. 12.1.98 - D.M. 4.5.98**  
**attività n. 83 D.M. 16.2.82**

ZONA DI INTERVENTO  
**Corso Vittorio Emanuele – Portomaggiore**  
COMMITTENTE  
**Comune di Portomaggiore**



Visto: in relazione alla lettera  
prot. n. 646 del - 6 GIU. 2011

**PROGETTO DEFINITIVO**



PROGETTO DEFINITIVO

PROGETTO DEFINITIVO

PROGETTO DEFINITIVO

PROGETTO DEFINITIVO

PROGETTO DEFINITIVO

PROGETTO DEFINITIVO

PROGETTO DEFINITIVO

PROGETTO DEFINITIVO

PROGETTO DEFINITIVO

PROGETTO DEFINITIVO



PIANTA 1° ORDINE DI PALCHI – SCALA 1:100

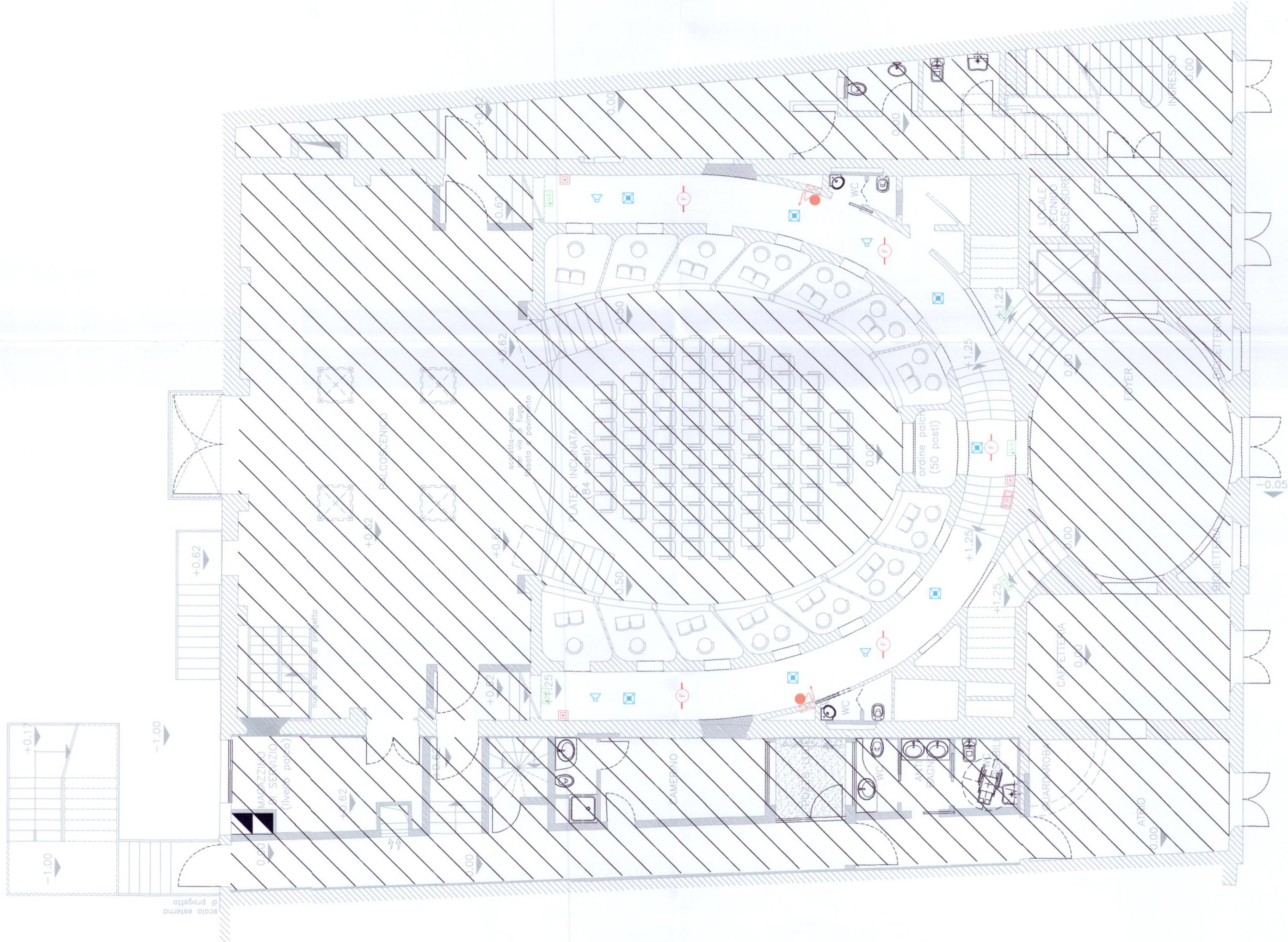

PIANTA 2° ORDINE DI PALCHI – SCALA 1:100

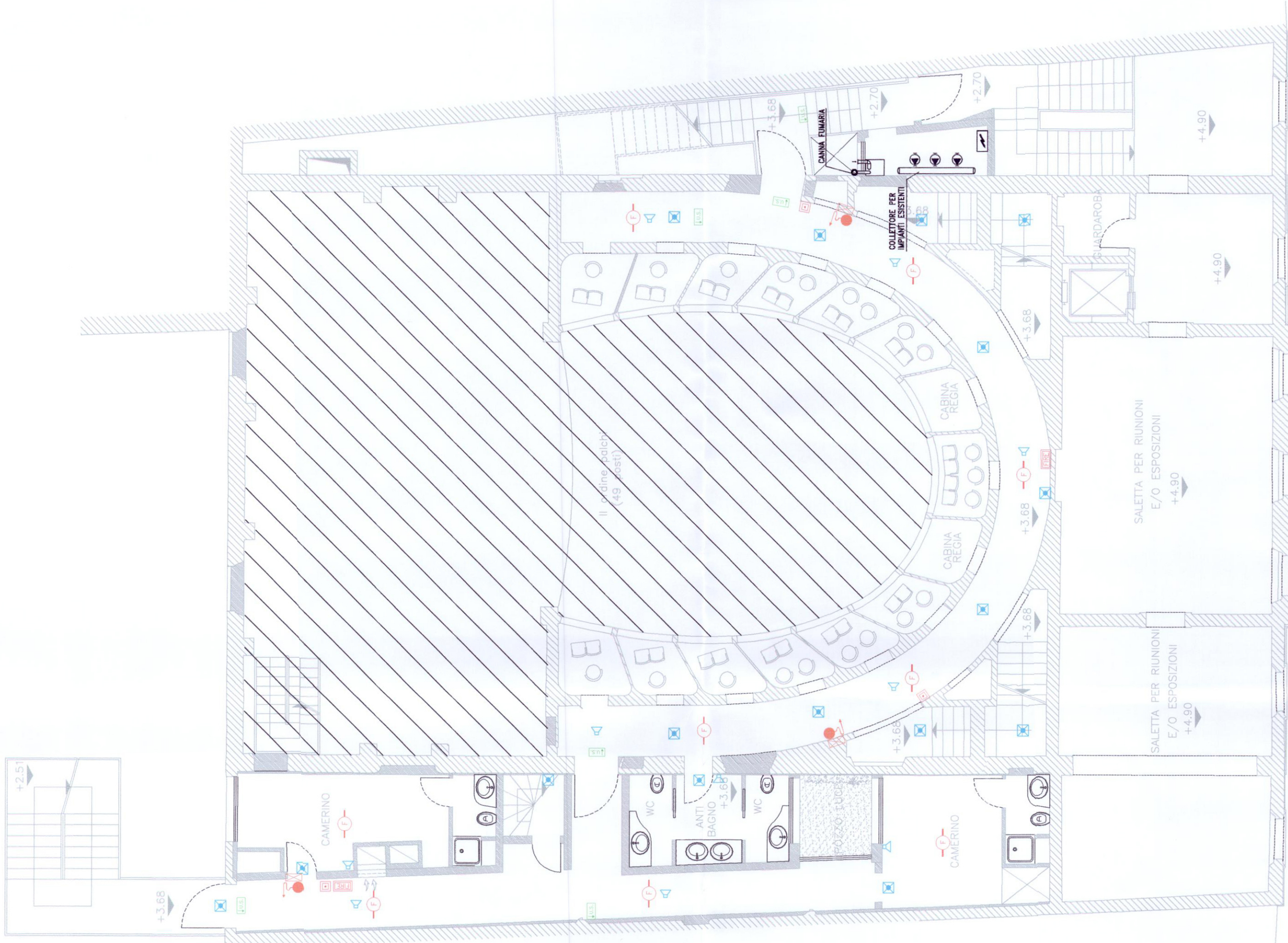

COMUNE DI PORTOMAGGIORE

OGGETTO DELL'INTERVENTO  
**PROGETTO DI RESTAURO E RIUSO DEL TEATRO CONCORDIA**  
**PARERE DI CONFORMITA' AL PROGETTO**  
**AI SENSI D.P.R. 12.1.98 – D.M. 4.5.98**  
**attività n. 83 D.M. 16.2.82**

ZONA DI INTERVENTO  
**Corso Vittorio Emanuele – Portomaggiore**  
COMMITTENTE  
**Comune di Portomaggiore**



Visto: in relazione alla lettera  
**prot. n° 846 del - 6 GIU. 2011**

**PROGETTO DEFINITIVO**



**SINISERT**

**CINET**

PROJECT MANAGER  
**Arch. Stefano Marini**  
DIRETTORE TECNICO  
**Arch. Pietro Pigazzi**  
GRUPPO DI PROGETTAZIONE  
**Arch. Stefano Marini**  
**Arch. Filippo Giacomini**  
**Ing. Marco Leati**  
ELABORAZIONE GRAFICA  
**Lorenzo Canella**



PROGETTO ANTINCENDIO  
**Ing. Marco Leati**

VERIFICATO

STATO  
**DVF16**

STATO DI PROGETTO  
**1° e 2° ORDINE DI PALCHI**  
**IMPIANTO RILEVAZIONE INCENDI, ILL. DI SICUREZZA,**  
**IMPIANTO ANTINCENDIO**

DATA CONSEGNA  
**24/09/10**

AGGIORNAMENTO  
**00**

DATA  
**24/09/10**

PRIMA EMISSIONE

MOTIVAZIONE

ANNO  
**09**

PROG. PROG.  
**010**

LIVELLO PROG.  
**D**

ELABORATO  
**DVF**

NUMERO ELAB.  
**16**

UITECO si riserva la proprietà di questo disegno con la proibizione di riprodurlo o trasferirlo a terzi senza autorizzazione scritta.  
UITECO is property of UITECO. Reproduction and distribution without written permission.



PIANTA 3° ORDINE DI PALCHI – SCALA 1:100

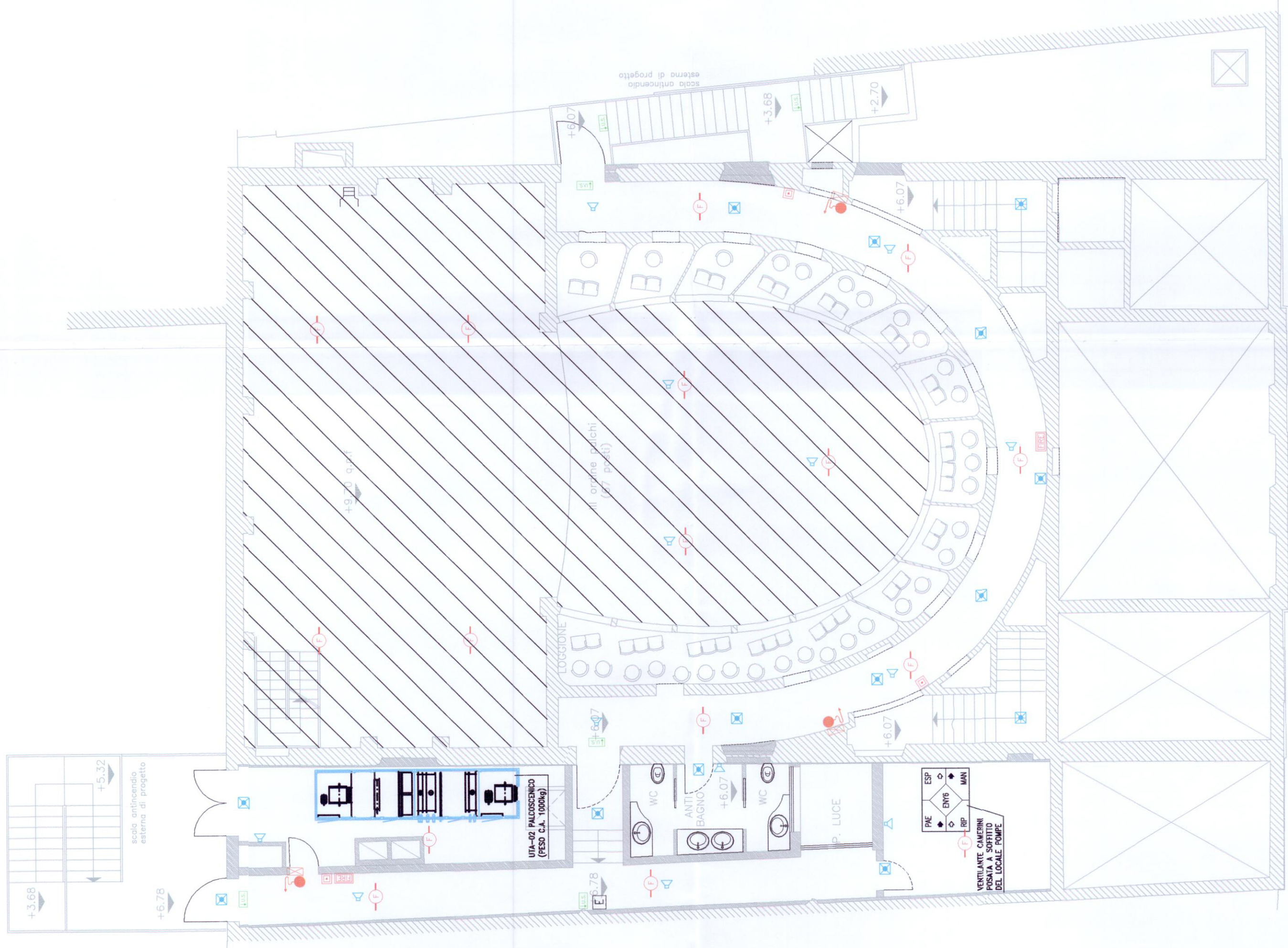

PIANTA SOTTOTETTO – SCALA 1:100

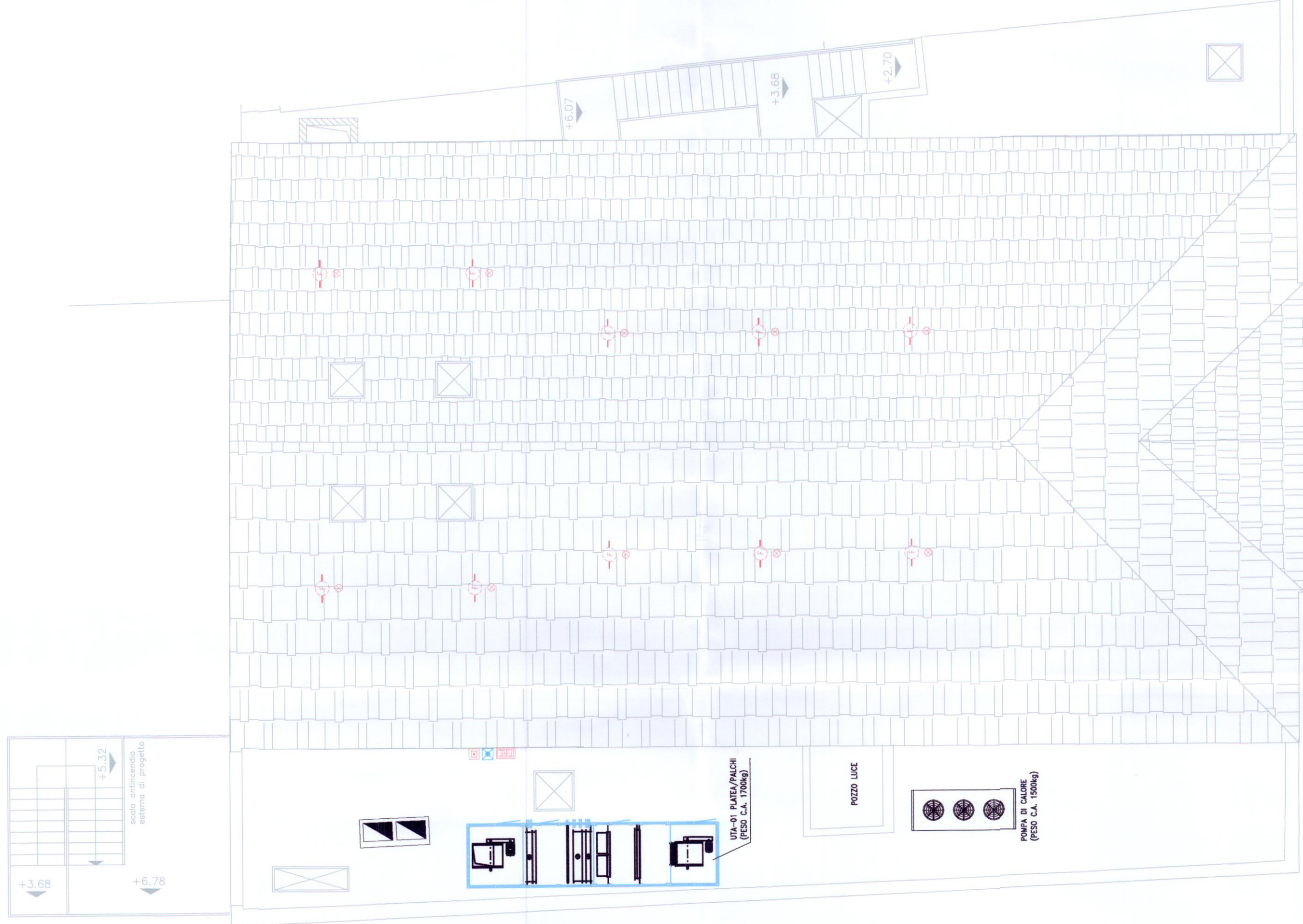

LEGENDA SIMBOLI IMPIANTI ELETTRICI	
	QUADRO ELETTRICO
	PULSANTE DI EMERGENZA SOTTOVETRO CON LAMPADE SPIE, GRADO DI PROTEZIONE IP55
	DIFUSORE SONORO INSTALLATO A PARETE/SOFFITTO
	APPARECCHIO PER ILLUMINAZIONE DI SICUREZZA INSTALLAZIONE A PARETE, INCASSO, SOFFITTO, CONTROSOFFITTO, BATTERIE AL NI-Cd, RICARICA IN 12h, AUTONOMIA 1 ORA, TUBO FLUORESCENTE, SISTEMA DI AUTODIAGNOSI
	APPARECCHIO DI SEGNALEZIONE DI SICUREZZA, INSTALLAZIONE A PARETE O BANDIERA SORGENTE LUMINOSA A LED BATTERIE NI-Cd, AUTONOMIA 1 ORA, SISTEMA DI AUTODIAGNOSI
	RIVELATORE OTTICO DI FUMO
	RIVELATORE OTTICO DI FUMO INSTALLATO NEL CONTROSOFFITTO
	SEGNALAZIONE LUMINOSA DI RIPETIZIONE ALLARME
	TARGA OTTICO-ACUSTICA ALLARME INCENDIO
	PULSANTE MANUALE ALLARME INCENDIO

LEGENDA IMPIANTO ANTINCENDIO	
	IDRANTE UNI 70 SOPRASUOLO
	CASSETTA DI CONTENIMENTO ACCESSORI IDRANTI UNI 70
	IDRANTE UNI 45 CON MANICHETTA DA 20mm E LANCIO A GETTO FRAZIONATO IN CASSETTA COLORE ROSSO CON BORDI ARROTONDATI POSATA INCASSATA A PARETE
	IDRANTE UNI 45 CON MANICHETTA DA 20mm E LANCIO A GETTO FRAZIONATO IN CASSETTA COLORE ROSSO CON BORDI ARROTONDATI POSATA IN VISTA A PARETE
	ATTACCO MOTOPOMPA VVF UNI 70 IN POZZETTO

## COMUNE DI PORTOMAGGIORE

OGGETTO DELL'INTERVENTO  
**PROGETTO DI RESTAURO E RIUSO DEL TEATRO CONCORDIA**  
**PARETE DI CONFORMITA' AL PROGETTO**  
**AI SENSI D.P.R. 12.1.98 - D.M. 4.5.98**  
**attività n. 83 D.M. 16.2.82**

ZONA DI INTERVENTO  
**Corso Vittorio Emanuele – Portomaggiore**  
COMITENTE  
**Comune di Portomaggiore**



Visto: in relazione alla lettera  
**prot. n. 646 del 6 GIU. 2011**

**Ing. Massimo Ravetti**

**PROGETTO DEFINITIVO**



PROJECT MANAGER  
**Arch. Stefano Marini**  
DIRETTORE TECNICO

**Arch. Pietro Pigazzi**  
GRUPPO DI PROGETTAZIONE  
**Arch. Stefano Marini**  
**Arch. Filippo Giacomini**  
**Ing. Marco Leati**

ELABORAZIONE GRAFICA  
**Lorenzo Canella**



PROGETTO ANTINCENDIO  
**Ing. Marco Leati**

STATO DI PROGETTO  
ELABORATO **3° ORDINE DI PALCHI – P.COPERTURA**  
**IMPIANTO RILEVAZIONE INCENDI, ILL. DI SICUREZZA,**  
**IMPIANTO ANTINCENDIO**

TAV. N°  
**DVF17**  
scala 1:100

DATA CONSEGNA  
**24/09/10**

AGGIORNAMENTO  
**00**  
DATA  
**24/09/10**  
PRIMA EMISSIONE

ANNO  
**09**  
PROGR.  
**010**  
LIVELLO PROG.  
**D**  
ELABORATO  
**DVF**  
NUMERO ELAB.  
**17**

UTE.CO. si riserva la proprietà di questo disegno con la proibizione di riprodurre o trasferire a terzi senza autorizzazione scritta.  
This document is property of UTE.CO. Reproduction and adaptation without written permission.

Mod. 04.0/5 30.09.09