

# **Profilo di rischio delle amministrazioni aggiudicatrici e stato sinistri**

*informazioni per la valutazione dei rischi*

**Comune di Sorbolo Mezzani**

**Unione Bassa Est Parmense**



## Profilo rischio Comune di Sorbolo Mezzani

Rischio

**Danni al patrimonio immobiliare**

- Il Comune concede a terzi fabbricati di proprietà con contratto di affitto/locazione (esclusi fabbricati ACER)?

SI |X| - NO |\_|

- Impianti di illuminazione pubblica:

numero punti luce N. 3893

valore di rimpiazzo per singolo punto luce € 1000

- Impianti semaforici:

numero N. 9

valore di rimpiazzo per singolo impianto € 2.500,00

Tipologia fabbricati

Come da file PDF allegato alla documentazione di gara

**1. FORMA GIURIDICA**

FORMA	Pubblica Amministrazione ex art. 1 comma 2 Dlgs 30.03.2011 n. 165	
	<b>Tipo</b>	<b>Indicare</b>
	Comune	<input checked="" type="checkbox"/>

**2. DENOMINAZIONE**

RAGIONE SOCIALE	Comune di Sorbolo Mezzani
CODICE ISTAT	0340051
SITO WEB	www.comune.sorbolomezzani.pr.it

**3. ORAGNIZZAZIONE**

POPOLAZIONE ABITANTI	N. 12788
AMMINISTRATORI	N. 12
DIRIGENTI	N. 0
DIPENDENTI TITOLARI DI P.O.	N. 5
DIPENDENTI AMMINISTRATIVI (ALTRE CATEGORIE)	N. 41
DIPENDENTI CON PREVALENTE LAVORO MANUALE (ALTRE CATEGORIE)	N. 3

Comune a vocazione turistica	NO
Numero abitanti al 01.01.2019	12788
KMq	66,98
Rete stradale	KM 164
Dipendenti collaboratori, di cui	n.
✓ appartenenti corpo vigili PM	n. 0
✓ dirigenti incluso segretario	n.

# Activity

Activity	Presente		TYPE OF RESPONSABILITY		
	SI	NO	Direct	Outsourced	Mixed
RACCOLTA RIFIUTI – SMALTIMENTO	X			X	
DISCARICA COMUNALE	X			X	
Isole ecologiche	X			X	
DISTRIBUZIONE ACQUA – MANUTENZIONE RETE	X			X	
RETE FOGNARIA	X			X	
DISTRIBUZIONE ENERGIA E GAS	X			X	
MANUTENZIONE STRADE	X				X
TRASPORTI PUBBLICI	X			X	
MANUTENZIONE PATRIMONIO IMMOBILIARE	X				X
MANUTENZIONE GIARDINI	X				X
GESTIONE MENSE	X			X	
EVENTI	X				X
STRUTTURE PER LA TERZA ETA'		X			
FARMACIE COMUNALI					
TEATRI CON PIU' DI 500 POSTI		X			
STADI CON PIU' DI 10.000 POSTI		X			
PORTI / AEROPORTI (PORTO TURISTICO FLUVIALE)	X			X	
RESPONSABILITA' CANI RANDAGI	X				X
ASILI	X			X	
AREE INDUSTRIALI DISMESSE IN CARICO ENTE		X			
CAVE O MINIERE DISMESSE		X			
CAVE E MINIERI IN USO		X			
DISTRIBUTORI CARBURANTI		X			
CENTRI DI ACCOGLIENZA PROFUGHI		X			
CASE DI RIPOSO	X			X	
RSA- residenza sanitaria assistenziale		X			
CENTRI DI ACCOLGIENZA PROFUGHI		X			
→ SITI DI INTRESSE NAZIONALE S.I.N Siti contaminati identificati da Ministero Ambiente – e/o catasto ARPA (in caso di risposta affermativa completa quadro S.I.N.)		X			

Numero di procedimenti instaurati dinanzi al TAR e Consiglio di Stato per l'annullamento di atti amministrati della Proponente:

Anno	TAR n	Consiglio di Stato n.
2016	0	0
2017	1	0
2018	0	0
2019	0	0

Numero di procedimenti instaurati dinanzi alla Corte dei Conti per giudizi di responsabilità (esclusi i pensionistici) nei confronti di Amministratori e Dipendenti della Proponente:

Anno	Nr.
2016	0
2017	0
2018	0
2019	0

#### Numero complessivo cariche

	N.
Sindaco	1
Assessori	5
Consiglieri	12
Segretario comunale	1
Direttore Generale	0
Dirigenti escluso ruolo tecnico	0
Dirigenti ruolo tecnico	0
Titolari di posizione organizzativa ruolo amministrativo	3
Titolari di posizione organizzativa ruolo tecnico	2
Dipendenti tecnici non titolari di posizione organizzativa	9
Altri dipendenti con funzioni amministrative	32
Altri dipendenti con solo lavoro manuale (giardinieri, elettricisti ecc)	3

Indicare retribuzioni Lorde e compensi: l'ammontare delle remunerazioni, al netto delle ritenute per oneri previdenziali a carico del Contraente e risultanti dai libri paga, corrisposte al personale compreso e non compreso nell'assicurazione obbligatoria per l'infortuni sul lavoro (INAIL e non INAIL); ai lavoratori parasubordinanti in genere, nonché le remunerazioni erogate ad Amministratori e al Segretario Comunale. 1.398.897,25  
Presunte anno 2019

Centrale unica di committenza	SI	NO
L'Ente fa parte di una CUC <i>in caso di risposta affermativa allegare convenzione istitutiva</i>	<input checked="" type="checkbox"/>	<input type="checkbox"/>

Il Comune di Sorbolo Mezzani secondo le disposizioni di cui all'estratto della LR 5/12/2018 n. 18, si costituisce dal 01.01.2019 e deriva dalla fusione dei seguenti Comuni: Comune di Sorbolo – Comune di Mezzani

REGIONE EMILIA-ROMAGNA

LEGGE REGIONALE 5 DICEMBRE 2018, N.18

**ISTITUZIONE DEL COMUNE DI SORBOLO MEZZANI MEDIANTE FUSIONE DEI COMUNI DI MEZZANI E SORBOLO NELLA PROVINCIA DI PARMA**

*L'ASSEMBLEA LEGISLATIVA REGIONALE HA APPROVATO  
IL PRESIDENTE DELLA REGIONE PROMULGA  
la seguente legge:*

Art. 1

*Istituzione del Comune di Sorbolo Mezzani  
mediante fusione*

1. Ai sensi dell'articolo 15 del decreto legislativo 18 agosto 2000, n. 267 (Testo unico delle leggi sull'ordinamento degli enti locali) e della legge regionale 8 luglio 1996, n. 24 (Norme in materia di riordino territoriale e di sostegno alle Unioni e alle fusioni di Comuni) è istituito, nella Provincia di Parma, un unico Comune mediante fusione dei contigui Comuni di Mezzani e Sorbolo, a decorrere dal 1° gennaio 2019.
2. Tenendo conto degli esiti del referendum consultivo regionale indetto ai sensi degli articoli 11 e 12 della legge regionale n. 24 del 1996, il nuovo Comune è denominato Sorbolo Mezzani.
3. Il territorio del Comune di Sorbolo Mezzani è costituito dai territori già appartenenti ai Comuni di Mezzani e Sorbolo, come risultante dall'allegata cartografia.

## Territorio del Comune di Sorbolo Mezzani

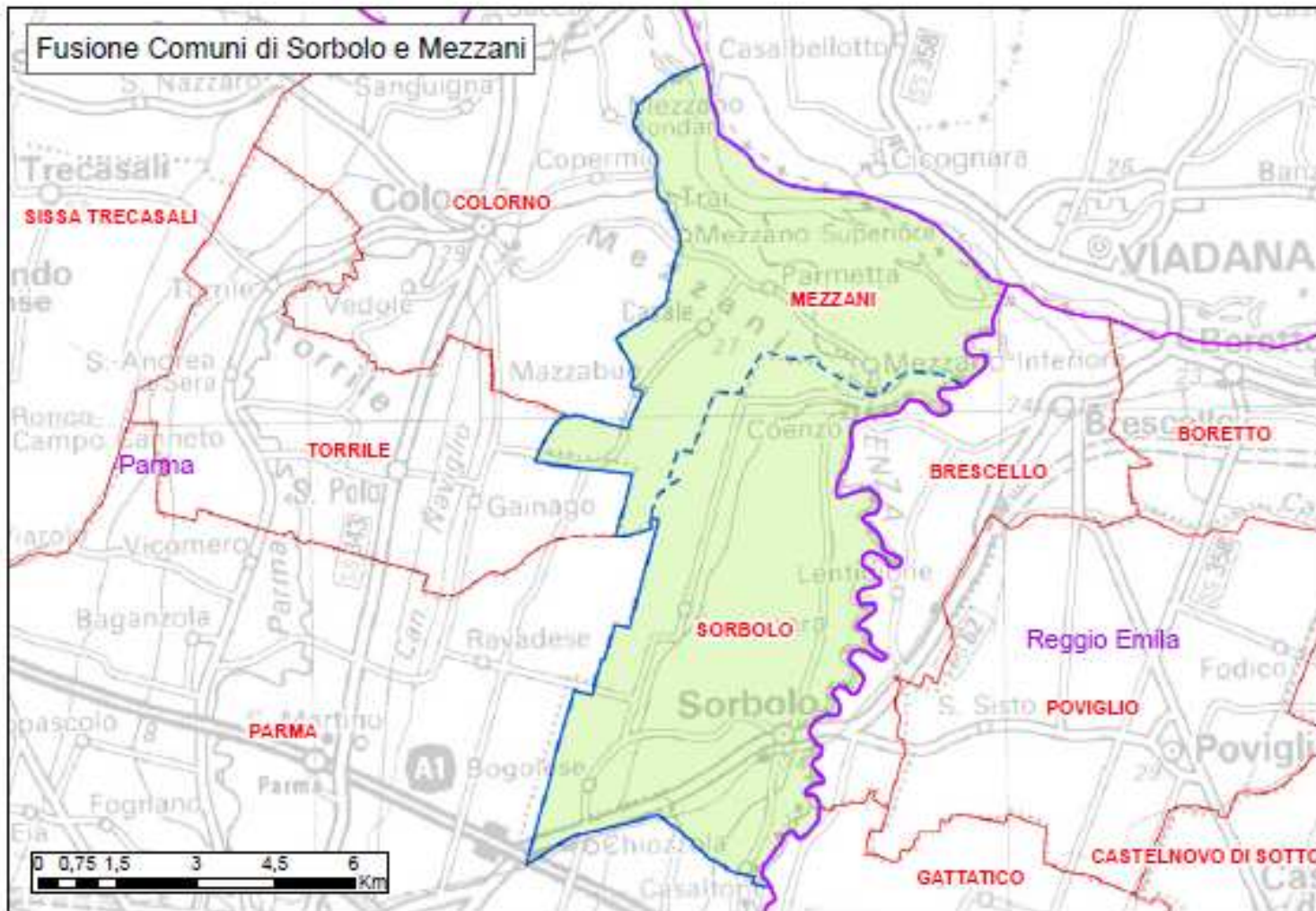



# Profilo rischio Unione Bassa Est Parmense

Rischio

## Danni al patrimonio immobiliare

- 1 L'Unione ha fabbricati o altri immobili di proprietà?  SI -  NO
- 2 L'Unione utilizza fabbricati di terzi con contratto di locazione?  SI -  NO
- 3 L'Unione ha in proprietà beni mobili quali attrezzature arredamenti, dotazioni escluso apparecchiature elettroniche di tipo fisso e mobile?  SI -  NO

Fabbricato / Immobile di maggiore valore presente nel patrimonio comunale<sup>1</sup> di tipo comune € 0

Fabbricato / Immobile di maggiore valore presente nel patrimonio comunale<sup>2</sup> di tipo pregevole € 0

Il Comune ha in corso efficaci contratti di affitto/locazione per l'utilizzo di fabbricati? SI |\_| - NO |X|

Il Comune concede a terzi fabbricati di proprietà con contratto di affitto/locazione (esclusi fabbricati ACER)? SI |\_| - NO |X|

Impianti di illuminazione pubblica:

numero punti luce N. 0

valore di rimpiazzo per singolo punto luce € 0

Impianti semaforici:

numero N. 0

valore di rimpiazzo per singolo impianto € 0

<sup>1</sup> Considerando per la determinazione del valore, il **concetto del valore di ricostruzione a nuovo**, vale a dire il costo necessario per la ricostruzione, comprensivo di tutti i costi per le opere edili, delle spese necessarie per oneri di urbanizzazione primaria e secondaria, oltre a quelle tecniche (escluso il valore dell'area).

<sup>2</sup> Considerando per la determinazione del valore, il **concetto del valore di ricostruzione a nuovo**, vale a dire il costo necessario per la ricostruzione, comprensivo di tutti i costi per le opere edili, delle spese necessarie per oneri di urbanizzazione primaria e secondaria, oltre a quelle tecniche (escluso il valore dell'area). escluso il valore dell'area



1 L'unione ha in proprietà apparecchiature elettroniche di tipo fisso e mobile (personal computer, impianti di comunicazione, trasmettitori, autovelox ecc)?

SI -  NO

Part	Partita	Valore coacervo beni
1	Apparecchiature elettroniche fisse sotto tetto	€ 70.000,00
2	Apparecchiature elettroniche mobili	€ 10.000,00
3	Apparecchiature elettroniche installate su veicoli	€ 0
4	Impianti videosorveglianza	€ 220.000,00

**1. FORMA GIURIDICA**

FORMA	Pubblica Amministrazione ex art. 1 comma 2 Dlgs 30.03.2011 n. 165	
	<b>Tipo</b>	<b>Indicare</b>
	Unione	<input checked="" type="checkbox"/>

**2. DENOMINAZIONE**

RAGIONE SOCIALE	Unione Bassa Est Parmense
-----------------	---------------------------

**3. ORAGNIZZAZIONE**

AMMINISTRATORI	N. 20
DIRIGENTI	N. 0
DIPENDENTI TITOLARI DI P.O.	N. 1
DIPENDENTI AMMINISTRATIVI (ALTRE CATEGORIE)	N. 16
DIPENDENTI CON PREVALENTE LAVORO MANUALE (ALTRE CATEGORIE)	N. 0
N. SEDI	N.
N. TRANSAZIONI DERIVANTI DA CARTE DI PAGAMENTO (se applicabile)	N. 0

## FUNZIONI TRASFERITE DAI COMUNI ALL'UNIONE

<b>1)Organizzazione unitaria dei servizi demografici</b>	<input checked="" type="checkbox"/> SI - <input type="checkbox"/> NO
<b>2)Gestione del personale</b>	
a)Reclutamento del personale/concorsi	<input checked="" type="checkbox"/> SI - <input type="checkbox"/> NO
b)Trattamento economico	<input checked="" type="checkbox"/> SI - <input type="checkbox"/> NO
c)Trattamento giuridico ( gestione amministrativa del personale )	<input checked="" type="checkbox"/> SI - <input type="checkbox"/> NO
d)Nucleo di valutazione sorbolo mezzani, colorno, unione	<input checked="" type="checkbox"/> SI - <input type="checkbox"/> NO
e)Relazioni sindacali sorbolo mezzani, unione	<input checked="" type="checkbox"/> SI - <input type="checkbox"/> NO
f)Formazione professionale	<input type="checkbox"/> SI - <input checked="" type="checkbox"/> NO
g)Armonizzazione dei regolamenti del personale	<input type="checkbox"/> SI - <input checked="" type="checkbox"/> NO
<b>3)Gestione economica e finanziaria e controllo di gestione</b>	
a)Gestione economica e finanziaria	<input type="checkbox"/> SI - <input checked="" type="checkbox"/> NO
b)Controllo di gestione	<input type="checkbox"/> SI - <input checked="" type="checkbox"/> NO
<b>4)Gestione delle entrate tributarie e servizi fiscali</b>	
a)Riscossione tributi	<input type="checkbox"/> SI - <input checked="" type="checkbox"/> NO
b)Attività di recupero di evasione/elusione fiscale	<input type="checkbox"/> SI - <input checked="" type="checkbox"/> NO
c)Armonizzazione regolamenti entrate	<input type="checkbox"/> SI - <input checked="" type="checkbox"/> NO
<b>5)Gestione unificata dell'ufficio appalti,contratti,forniture di beni e servizi,acquisti</b>	
a)Progettazione delle opere(progetto esecutivo capitolati tecnici)	<input type="checkbox"/> SI - <input checked="" type="checkbox"/> NO
b)Gestione degli appalti(forniture ,servizi)	<input checked="" type="checkbox"/> SI - <input type="checkbox"/> NO
c)Gestione degli appalti(lavori pubblici)	<input checked="" type="checkbox"/> SI - <input type="checkbox"/> NO
d)Gestione dei contratti	<input type="checkbox"/> SI - <input checked="" type="checkbox"/> NO
e)Armonizzazione dei regolamenti	<input type="checkbox"/> SI - <input checked="" type="checkbox"/> NO
<b>6)Gestione unificata servizio statistico e informativo</b>	
a)Servizi informatici,CED	<input checked="" type="checkbox"/> SI - <input type="checkbox"/> NO
b)Servizio informativo territoriale	<input checked="" type="checkbox"/> SI - <input type="checkbox"/> NO
c)Servizio informativo-statistico	<input type="checkbox"/> SI - <input checked="" type="checkbox"/> NO
<b>7)Viabilità, circolazione e servizi connessi</b>	
a)Gestione e manutenzione strade	<input type="checkbox"/> SI - <input checked="" type="checkbox"/> NO
b)Segnaletica	<input type="checkbox"/> SI - <input checked="" type="checkbox"/> NO
c)Illuminazione pubblica e servizi connessi	<input type="checkbox"/> SI - <input checked="" type="checkbox"/> NO
<b>8)Attività istituzionali</b>	
a)Comunicazione istituzionale	<input type="checkbox"/> SI - <input checked="" type="checkbox"/> NO
b)URP sovracomunale	<input type="checkbox"/> SI - <input checked="" type="checkbox"/> NO
c)Difensore civico sovracomunale	<input type="checkbox"/> SI - <input checked="" type="checkbox"/> NO

<b>9) Gestione del territorio</b>	
a) Catasto	<input type="checkbox"/> SI - <input checked="" type="checkbox"/> NO
b) Protezione civile	<input checked="" type="checkbox"/> SI - <input type="checkbox"/> NO
c) Gestione e manutenzione verde pubblico	<input type="checkbox"/> SI - <input checked="" type="checkbox"/> NO
d) Attività previste dall'Agenda 21	<input type="checkbox"/> SI - <input checked="" type="checkbox"/> NO
e) Urbanistica	<input type="checkbox"/> SI - <input checked="" type="checkbox"/> NO
f) Edilizia residenziale pubblica (ufficio casa)	<input type="checkbox"/> SI - <input checked="" type="checkbox"/> NO
g) Ufficio di piano per la predisposizione del PSC	<input type="checkbox"/> SI - <input checked="" type="checkbox"/> NO
h) Armonizzazione dei regolamenti urbanistici ed edilizi	<input type="checkbox"/> SI - <input checked="" type="checkbox"/> NO
<b>10) Funzioni di polizia municipale</b>	
a) Sicurezza urbana	<input checked="" type="checkbox"/> SI - <input type="checkbox"/> NO
b) Polizia stradale	<input checked="" type="checkbox"/> SI - <input type="checkbox"/> NO
c) Polizia amministrativa (osservanza leggi e regolamenti in materia edilizia, commercio, ambiente, pubblici esercizi, igiene)	<input checked="" type="checkbox"/> SI - <input type="checkbox"/> NO
<b>11) Funzioni culturali e ricreative</b>	
a) Biblioteche	<input type="checkbox"/> SI - <input checked="" type="checkbox"/> NO
b) Musei e pinacoteche	<input type="checkbox"/> SI - <input checked="" type="checkbox"/> NO
c) Programmazione e gestione attività culturali	<input type="checkbox"/> SI - <input checked="" type="checkbox"/> NO
d) Gestione degli impianti sportivi e ricreativi	<input type="checkbox"/> SI - <input checked="" type="checkbox"/> NO
<b>12) Funzioni attinenti il settore sociale</b>	
a) ISEE (Redditometro)	<input type="checkbox"/> SI - <input checked="" type="checkbox"/> NO
b) Strutture residenziali e di ricovero per anziani	<input type="checkbox"/> SI - <input checked="" type="checkbox"/> NO
c) Servizi di assistenza sociale (inabili, handicappati, tossicodipendenti)	<input type="checkbox"/> SI - <input checked="" type="checkbox"/> NO
d) Servizi di assistenza domiciliare	<input type="checkbox"/> SI - <input checked="" type="checkbox"/> NO
e) Servizi per l'infanzia e i minori	<input type="checkbox"/> SI - <input checked="" type="checkbox"/> NO
f) Asili Nido	<input type="checkbox"/> SI - <input checked="" type="checkbox"/> NO
<b>13) Funzioni attinenti lo sviluppo economico</b>	
a) Accoglienza, informazione e promozione turistica	<input type="checkbox"/> SI - <input checked="" type="checkbox"/> NO
b) Sportello unico per le attività produttive	<input checked="" type="checkbox"/> SI - <input type="checkbox"/> NO
c) Armonizzazione di atti normativi, piani e programmi	<input type="checkbox"/> SI - <input checked="" type="checkbox"/> NO
<b>14) Funzioni di istruzione pubblica</b>	
a) Scuola Materna	<input type="checkbox"/> SI - <input checked="" type="checkbox"/> NO
b) Trasporto scolastico	<input type="checkbox"/> SI - <input checked="" type="checkbox"/> NO
c) Mense scolastiche	<input type="checkbox"/> SI - <input checked="" type="checkbox"/> NO
<b>15) Altro indicare</b>	
Attività produttive	<input type="checkbox"/> SI - <input checked="" type="checkbox"/> NO
Affari Generali	<input type="checkbox"/> SI - <input checked="" type="checkbox"/> NO
All'interno del LLPP è prevista la manutenzione del patrimonio	<input type="checkbox"/> SI - <input type="checkbox"/> NO
	<input type="checkbox"/> SI - <input type="checkbox"/> NO
	<input type="checkbox"/> SI - <input type="checkbox"/> NO

	<input type="checkbox"/> SI - <input type="checkbox"/> NO
	<input type="checkbox"/> SI - <input type="checkbox"/> NO
	<input type="checkbox"/> SI - <input type="checkbox"/> NO
	<input type="checkbox"/> SI - <input type="checkbox"/> NO

Numero di procedimenti instaurati dinanzi al TAR e Consiglio di Stato per l'annullamento di atti amministrati della Proponente:

Anno	TAR n	Consiglio di Stato n.
2016	2	0
2017	0	0
2018	0	0
2019	0	0

Numero di procedimenti instaurati dinanzi alla Corte dei Conti per giudizi di responsabilità (esclusi i pensionistici) nei confronti di Amministratori e Dipendenti della Proponente:

Anno	Nr.
2016	0
2017	0
2018	0
2019	0

#### Numero complessivo cariche

	N.
Presidente	1
Componenti della Giunta	2
Componenti del Consiglio	17
Segretario comunale	1
Direttore Generale	0
Dirigenti escluso ruolo tecnico	0
Dirigenti ruolo tecnico	0
Titolari di posizione organizzativa ruolo amministrativo	1
Titolari di posizione organizzativa ruolo tecnico	0
Dipendenti tecnici non titolari di posizione organizzativa	0
Altri dipendenti con funzioni amministrative	16
Altri dipendenti con solo lavoro manuale (giardinieri, elettricisti ecc)	0

Indicare retribuzioni Lorde e compensi: l'ammontare delle remunerazioni, al netto delle ritenute per oneri previdenziali a carico del Contraente e risultanti dai libri paga, corrisposte al personale compreso e non compreso nell'assicurazione obbligatoria per l'infortuni sul lavoro (INAIL e non INAIL); ai lavoratori parasubordinanti in genere, nonché le remunerazioni erogate ad Amministratori e al Segretario Comunale. 459.937,93  
Presunte anno 2019

Centrale unica di committenza	SI	NO
L'Ente fa parte di una CUC <i>in caso di risposta affermativa allegare convenzione istitutiva</i>	<input checked="" type="checkbox"/>	<input type="checkbox"/>



## Stato sinistri Comune e Unione

Rischio

All-Risk

Note

Rischio assicurato con polizze singole

Assicuratore in corso

Rischio	Compagnia
Incendio	Sara e ITAS
Furto	UnipoSai
Elettronico	UnipoLsai

Periodo di osservazione

2014 AL 30.06.2019

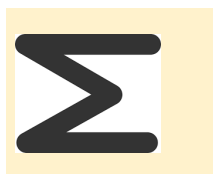

### Totali per il rischio

Importi liquidati	€ 21.241,82
Importi riservati	€ 0,00

### \* Rischio INCENDIO danni ai beni nel territorio ex COMUNE SORBOLO

STATO	DATA SX	GARANZIA	N. POLIZZA	RISERVA	RISARCITO	DESCRIZIONE
DEFINITO	28/07/2014	Incendio	5102088.44		€ 2.500,00	INCENDIO: EVENTO ATMOSFERICO - CAUSA TROMABA D'ARIA DVELTO TETTO CIMITERO
S/S	28/07/2014	Incendio	5102088.44			INCENDIO: EV. ATMOSFERICO - DANNI ALLA PALESTRA SITA IN VIA F.LLI BANDIERA
DEFINITO	28/07/2014	Incendio	5102088.44		€ 1.900,00	INCENDIO: CAUSA VIOLENTO TEMPORALE SI INFILTRA ACQUA DAL TETTO BAGNANDO UNA PORZIONE DI PAVIMENTAZIONE DI PARQUET DELLAPALESTRA DI VIA GRUPPINI
DEFINITO	20/12/2014	Incendio	745515810		€ 85,00	CRISTALLI: IGNOTI ROMONO VETRO DEL CENTRO CIVICO X PERPETRARE IL FURTO
DEFINITO	30/03/2017	Incendio	41 15508HZ		€ 700,00	ACQUA CONDOTTA: RUTTURA TUBAIZONE C/O IMMOBILE "IL PORTO DI COENZO"
DEFINITO	10/04/2017	Incendio	41 15508HZ		€ 500,00	ACQUA CONDOTTA: ULTERIORE RUTTURA TUBAZIONE C/O IMMOBILE "IL PORTO DI COENZO"
S/S	14/06/2017	Incendio	41 15508HZ			EVENTO ATMOSFERICO: DANNI AL CENTRO SPORTIVO DI VIA GRUPPINI IN SORBOLO

€ 6.285

✳ Rischio **FURTO** danni ai beni nel territorio ex **COMUNE SORBOLO**

STATO	DATA SX	GARANZIA	N. POLIZZA	RISERVA	RISARCITO	DESCRIZIONE
DEFINITO	16/02/2017	Furto	136711398		€ 3.711,82	FURTO: FURTO PRESSO IMMOBILE ADIBITO A STAZIONE
DEFINITO	13/05/2017	Furto	136711398		€ 2.000,00	DANNO DA EFFRAZIONE: DANNI ALLA PORTA ANTIPANICO PER PEPESTRARE IL FURTO ALLA SCUOLA PRIMARIA

**€ 5.711,82**

✳ Rischio **ELETTRONICO** danni ai beni nel territorio ex **COMUNE SORBOLO**

Anno	Denunciati	Liquidati N	SS N.	Riservati N.	Importo liquidato €	Importo Riservato €
2014	0	0	0	0	0,00	0,00
2015	0	0	0	0	0,00	0,00
2016	0	0	0	0	0,00	0,00
2017	0	0	0	0	0,00	0,00
2018	0	0	0	0	0,00	0,00
2019	0	0	0	0	0,00	0,00
	<b>0</b>	<b>0</b>	<b>0</b>	<b>0</b>	<b>0,00</b>	<b>0,00</b>

✳ Rischio **INCENDIO** danni ai beni nel territorio ex **COMUNE MEZZANI**

STATO	DATA SX	GARANZIA	N. POLIZZA	RISERVA	RISARCITO	DESCRIZIONE
DEFINITO	17/11/2014	Incendio	745515811		€ 4.150,00	INCENDIO: EVENTO NATURALE - CAUSA ALLUVIONE INGENTI DAANI ALL'IMMOBILE "ACQUARIO" SITO IN MEZZANI STRADA DELLA FORNACE 3
DEFINITO	03/07/2015	Incendio	745515811		€ 4.295,00	ATTI VANDALICI: ignoti c/o porto fluviale di Mezzani, danno fuoco alla struttura adibita a bagni del bar

**€ 8.445,00**



\* Rischio **FURTO** danni ai beni nel territorio ex **COMUNE MEZZANI**

STATO	DATA SX	GARANZIA	N. POLIZZA	RISERVA	RISARCITO	DESCRIZIONE
DEFINITO	01/08/2015	Furto	745515577		€ 800,00	FURTO: DANNI DA FURTO AL MUNICIPIO E FURTO SI N. 283 CARTE D'IDENTITA' 1 VIDEO PROIETTORE CHIAVI CONTANTI POLIZZA FIDEJU

€ 800,00

\* Rischio **ELETTRONICO** danni ai beni nel territorio ex **COMUNE MEZZANI**

STATO	DATA SX	GARANZIA	N. POLIZZA	RISERVA	RISARCITO	DESCRIZIONE
S/S	01/08/2015	Elettronica	745514749			FURTO: FURTO N. 1 VIDEO PROIETTORE

\* Rischio **ALL RISK** danni ai beni mobili **UNIONE** rischio assicurato dal 31.12.2018 NESSUN evento per gli anni precedenti il rischio è stato oggetto di assicurazione con polizze dei singoli Comuni sopra indicate

Rischio

**Danni ai veicoli non di proprietà**

Note

Rischio assicurato con polizze singole

Assicuratore in corso

Rischio	Compagnia
Kasko KM	Reale Mutua

Periodo di osservazione

**2014 AL 30.06.2019**

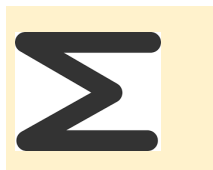

**Totali per il rischio**

<b>Importi liquidati</b>	<b>€ 0,00</b>
<b>Importi riservati</b>	<b>€ 0,00</b>

\* Rischio **KASKO KM** polizza ex **COMUNE SORBOLO**

Anno	Denunciati	Liquidati N	SS N.	Riservati N.	Importo liquidato €	Importo Riservato €
2014	0	0	0	0	0,00	0,00
2015	0	0	0	0	0,00	0,00
2016	0	0	0	0	0,00	0,00
2017	0	0	0	0	0,00	0,00
2018	0	0	0	0	0,00	0,00
2019	0	0	0	0	0,00	0,00
	<b>0</b>	<b>0</b>	<b>0</b>	<b>0</b>	<b>0,00</b>	<b>0,00</b>

\* Rischio **KASKO KM** polizza ex **COMUNE MEZZANI**

Anno	Denunciati	Liquidati N	SS N.	Riservati N.	Importo liquidato €	Importo Riservato €
2014	0	0	0	0	0,00	0,00
2015	0	0	0	0	0,00	0,00
2016	0	0	0	0	0,00	0,00
2017	0	0	0	0	0,00	0,00
2018	0	0	0	0	0,00	0,00
2019	0	0	0	0	0,00	0,00
	<b>0</b>	<b>0</b>	<b>0</b>	<b>0</b>	<b>0,00</b>	<b>0,00</b>

Rischio

**RCT-RCO**

Note

Rischio assicurato con polizze singole dai singoli Comuni fino alla data di fusione. Dal 01.01.2019 opera una unica polizza (Lloyd's) a il nuovo Ente che include l'intero ambito territoriale di competenza come da legge regionale istitutiva. L'Unione è assicurata per il rischio RCT-RCO dal 22.09.2017

Assicuratore in corso

Rischio	Compagnia
RCT-RCO Comune Sorbolo	Lloyd'S
RCT-RCO Comune Mezzani	UnipolSai
RCT-RCO Comune Sorbolo Mezzani	Lloyd's
RCT-RCO Unione	Lloyd's

Periodo di osservazione

**2014 AL 30.06.2019**

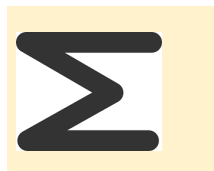

**Totali per il rischio detratta la franchigia frontale**

<b>Importi liquidati</b>	<b>€ 31.486,42</b>
<b>Importi riservati</b>	<b>€ 5.000,00</b>

\* Rischio **RCT-RCO** danni materiali ex **COMUNE SORBOLO**

STATO	DATA SX	GARANZIA	N. POLIZZA	RISERVA	RISARCITO	Riserva netto franchigia	Liquidazione netto franchigia	DESCRIZIONE
DEFINITO	04/02/2014	R.c.t. / R.c.o.	5101728.39		€ 100,00		€ 0,00	RCT: CP DANNEGGIA AUTOVETTURA CAUSA BUCA SU STRADA - LOC. CHIOZZOLA ZONA INDUSTRIALE
DEFINITO	20/03/2014	R.c.t. / R.c.o.	745515744		€ 18.500,00		€ 18.500,00	RCT: CP CADE DA BICI CAUSA DISLIVELLO STRADA - IN STR. PUIA - LESIONI E DANNI MATERIALI
S/S	08/04/2014	R.c.t. / R.c.o.	745515744					RCT: CP CADE DA SCOOTER CAUSA BUCA. DANNI MATERIALI + LESIONI - VIA VENEZIA 15 SORBOLO
S/S	08/06/2014	R.c.t. / R.c.o.	745515744					RCT: CP CADE A TERRA IN P.ZZA DELLA LIBERTA - LESIONI FISICHE
S/S	11/06/2014	R.c.t. / R.c.o.	745515744					RCT: CP DANNE AUTO CAUSA BUCA - LOC. BOGOLESE - VIA GUIDO ROSSI
S/S	21/06/2014	R.c.t. / R.c.o.	745515744					RCT: CP DANNE AUTO CAUSA CADURA RAMO
S/S	02/07/2014	R.c.t. / R.c.o.	745515744					RCT: CP LAMENTA DANNI AD ABITAZIONE CAUSA CADUTA ALBERO
S/S	12/10/2014	R.c.t. / R.c.o.	745515744					RCT: CP DANNE AUTO CAUSA CADUTA ALBERO DA FORTE VENTO
DEFINITO	28/10/2014	R.c.t. / R.c.o.	745515744		€ 450,00		€ 0,00	RCT: CP DANNE AUTO CAUSA BUCHE SU STRADA
DEFINITO	13/11/2014	R.c.t. / R.c.o.	745515744		€ 250,00		€ 0,00	RCT: CP DANNE AUTO CAUSA BUCA SU STRADA
DEFINITO	06/12/2014	R.c.t. / R.c.o.	745515744		€ 800,00		€ 300,00	RCT: CP DANNE AUTO CAUSA BUCA SU STRADA

S/S	15/01/2015	R.c.t. / R.c.o.	A2LIA01219G					RCT CAUTELATIVA: MINORE SI PROCURA LESIONI A SEGUITO DI TRAUMA NELLA SCUOLA MATERNA
S/S	06/02/2015	R.c.t. / R.c.o.	745515744					RCT: CP LAMENTA DANNI COPERTURA CAPANNONE CAUSA CADUTA GROSSO RAMO
DEFINITO	09/02/2015	R.c.t. / R.c.o.	745515744		€ 850,00		€ 350,00	RCT: CP DANNE AUTO CAUSA CADUTA RAMI - IN SORBOLO VIA PISACANE
DEFINITO	13/02/2015	R.c.t. / R.c.o.	745515744		€ 1.000,00		€ 500,00	RCT: CP DANNE AUTO CAUSA CADUTA GHIACCIO DA CORNICIONE SCUOLA PRIMARIA O. BONI
DEFINITO	13/02/2015	R.c.t. / R.c.o.	745515744		€ 6.000,00		€ 6.000,00	RCT: CP LAMENTA ESIONI CAUSA CADUTA PER BUCA NEL PARCHEGGIO VIA GRUPPINI
DEFINITO	13/02/2015	R.c.t. / R.c.o.	745515744		€ 1.830,00		€ 1.330,00	RCT: CP LAMENTA DANNI ALLA PROPRIA AUTOVETTURA CAUSA CADUTA GHIACCIO CORNICIONE SCUOLA PRMARIA O. BONI
DEFINITO	13/02/2015	R.c.t. / R.c.o.	745515744		€ 1.024,00		€ 524,00	RCT: DANNEGGIATA AUTO CONTROPARTE CAUSA CADUTA DI NEVE DAL TETTO DELL'EDIFICIO COMUNALE SCUOLA PRIMARIA "O.BONI"
S/S	10/04/2015	R.c.t. / R.c.o.	A2LIA01219G					RCT: CP. LAMENTA DANNI ALL'AUTO CAUSA STRADA DISCONNESSA
DEFINITO	16/04/2015	R.c.t. / R.c.o.	745515744		€ 2.550,00		€ 2.050,00	RCT: CP. LAMENTA DANNI AL CANCELLO DI PROPRIETA' CAUSATI DAL MOVIMENTO DI RADICI DI ALBERO
S/S	03/05/2015	R.c.t. / R.c.o.	A2LIA01219G					RCT: cp. lamenta danni all'auto a causa di una buca sulla strada CP: Ferrarini Fabio - Targa: EB493YV
S/S	09/05/2015	R.c.t. / R.c.o.	A2LIA01219G					RCT: DANNEGGIATA AUTO CP. CAUSA BUCA NELLA STRADA - NEGOZIAZIONE ASSISTITA SCAD. 30.04.2016
S/S	25/05/2015	R.c.t. / R.c.o.	A2LIA01219G					RCT: CP LAMENTA DANNI ALL'AUTO CAUSA DISSESTI STRADALI
DEFINITO	15/09/2015	R.c.t. / R.c.o.	A2LIA01219G		€ 114,00		€ 0,00	RCT: cp. lamenta danni all'auto causa la presenza di buca nel manto stradale

S/S	28/09/2015	R.c.t. / R.c.o.	A2LIA01219G					RCT: cp. lamenta danni in seguito a caduta provocata dalla presenza di una buca sul marciapiede
S/S	26/11/2015	R.c.t. / R.c.o.	A2LIA01219G					RCT: cp lamenta danni all'autovettura in seguito alla rimozione forzata della stessa
S/S	20/12/2015	R.c.t. / R.c.o.	A2LIA01219G					RCT: CP LAMENTA DANNI AL MEZZO CAUSA BUCA NN SEGNALATA
S/S	06/01/2016	R.c.t. / R.c.o.	A2LIA01219G					RCT: CP SI INFORTUNA PIEDE SX CAUSA DISSESTO MARCIAPIEDE
DEFINITO	13/01/2016	R.c.t. / R.c.o.	A2LIA01219G		€ 698,10		€ 198,10	RCT: CP DANNE AUTO CAUSA CADUTA LASTRA IN ACCIAIO NON ANCORATA AD AUNA PARETE DEL MAGAZZINO COMUNALE
S/S	15/03/2016	R.c.t. / R.c.o.	A2LIA01219G					RCT: CP CADE A TERRA CAUSA PIANTA CHE DELIMITA AIUOLA - LESIONI
DEFINITO	06/04/2016	R.c.t. / R.c.o.	A2LIA01219G		€ 690,00		€ 90,00	RCT: CP LAMENTA DANNI ALLA PAVIMENTAZIONE CORTILE CAUSA RADICE ALBERO - SITO IN VIA MARTIRI LIBERTA' 26 SORBOLO
S/S	21/04/2016	R.c.t. / R.c.o.	A2LIA01219G					RCT: CP CADE A TERRA PROCURANDOSI LESIONI CAUSA AUTOBLOCCANTI DISSESTATI
S/S	25/04/2016	R.c.t. / R.c.o.	A2LIA01219G					RCT: CP DANNE AUTO CAUSA DISLIVELLO STRADALE
APERTO	15/07/2016	R.c.t. / R.c.o.	A2LIA01219G	€ 1.500,00		€ 500,00		RCT: CP CADE MA MOTOVEICOLO CAUSA DISLIVELLO STRADALE CON DANNI MATERIALI E LESIONI
S/S	07/11/2016	R.c.t. / R.c.o.	A2LIA01219G					RCT CAUTELATIVA: MINORE C/O IL NIDO ARCOBALENO DURANTE GIOCO INCIAMPA URTANDO IL VISO A TERRA. SCHEGGIATO INCISIVO SUP.
DEFINITO	20/02/2017	R.c.t. / R.c.o.	A2LIA01219G		€ 350,00		€ 0,00	RCT: CP DANNE AUTO CAUSA BUCA
DEFINITO	07/03/2017	R.c.t. / R.c.o.	A2LIA01219G		€ 315,00		€ 0,00	RCT: CP DANNEGGIA AUTO CAUSA BUCA SU STRADA
S/S	15/06/2017	R.c.t. / R.c.o.	A7LTY00134J					RCT: CP LAMENTA DANNI ALLA PROPRIA AUTO CAUSA BUCA

S/S	13/07/2017	R.c.t. / R.c.o.	A7LTY00134J					RCT: CP LAMENTA DANNI ALLA PROPRIA AUTO CAUSA BUCA SU STRADA
S/S	08/09/2017	R.c.t. / R.c.o.	A7LTY00134I					RCT: CP LEMNTA LESIONI A SEGUITO DI CADUTA IN BUCA PROFONDA CON ACQUA - ROTTURA IDRICA DI COMPETENZA IRETI SPA
APERTO	17/09/2017	R.c.t. / R.c.o.	A7LTY00134J	€ 1.500,00		€ 500,00		RCT: CP LAMENTA DANNI ALL'AUTO CAUSA URTO CONTRO NUTRIA
S/S	18/11/2017	R.c.t. / R.c.o.	A7LTY00134J					RCT: CP LAMENTA DANNI ALL'AUTO CAUSA BUCA SU STRADA
APERTO	04/03/2018	R.c.t. / R.c.o.	A7LTY00134J	€ 2.000,00		€ 1.500,00		RCT: CP LAMENTA LESIONI PER CADUTA CAUSA PAVIMENTAZIONE BAGNATA NEI LOCALI DELLE VOTAZIONI
APERTO	22/03/2018	R.c.t. / R.c.o.	A7LTY00134J	€ 65,00		€ 0,00		RCT: CP LAMENTA DANNI ALL'AUTO CAUSA DISSESTO STRADALE
APERTO	26/03/2018	R.c.t. / R.c.o.	A7LTY00134J	€ 100,00		€ 0,00		RCT: CP LAMENTA DANNI ALL'AUTO CAUSA BUCA
APERTO	10/05/2018	R.c.t. / R.c.o.	A7LTY00134J	€ 100,00		€ 0,00		RCT: CP LAMENTA DANNI ALL'AUTO CAUSA BUCA
APERTO	25/06/2018	R.c.t. / R.c.o.	A7LTY00134J	€ 100,00		€ 0,00		RCT: CP LAMENTA DANNI A MOTO CAUSA MATERIALE INERTE NONS EGNALATO SULLA CARREGGIATA
APERTO	19/09/2018	R.c.t. / R.c.o.	A7LTY00134J	€ 1.500,00		€ 500,00		RCT: CP CADE PROCURANDOSI LESIONI A CAUSA DEL MARCIAPIEDE DISSESTATO
APERTO	19/09/2018	R.c.t. / R.c.o.	A7LTY00134J	€ 1.500,00		€ 500,00		RCT: CP CADE A CAUSA MARCIAPIEDE SCONNESSO PROCURANDOSI LESIONI
APERTO	19/11/2018	R.c.t. / R.c.o.	A7LTY00134J	€ 100,00		€ 0,00		RCT: CAUSA BUCA NON SEGNALATA CP DANNEGGIA PROPRIA AUTOVETTURA
APERTO	01/12/2018	R.c.t. / R.c.o.	A7LTY00134J	€ 200,00		€ 0,00		RCT: CAUSA MANUFATTO IN ASFALTO NON ADEGUATAMENTE SEGNALATO CP DANNEGGIA PROPRIA AUTOVETTURA
APERTO	01/12/2018	R.c.t. / R.c.o.	A7LTY00134J	€ 3.000,00		€ 1.500,00		rct: causa tombino occultato dovuto alla presenza di foglie co cade e si procura lesioni
APERTO	07/12/2018	R.c.t. / R.c.o.	A7LTY00134J	€ 400,00		€ 0,00		RCT: CAUSA STRADA NON ILLUMINATA E SCONNESSA CP FINISCE IN UNA BUCA AL CENTRO DELLA STRADA E PROCURA DANNI ALLA VETTURA

APERTO	23/12/2018	R.c.t. / R.c.o.	A7LTY00134J	€ 120,00		€ 0,00		RCT: CAUSA BUCA SU STRADA CP DANNNEGGIA PROPRIA VETTURA
				<b>€ 12.185,00</b>	<b>€ 35.521,10</b>	<b>€ 5.000,00</b>	<b>€ 29.842,10</b>	



\* Rischio **RCT-RCO** danni materiali ex **COMUNE MEZZANI**

STATO	DATA SX	GARANZIA	N. POLIZZA	RISERVA	RISARCITO	Riserva netto franchigia	Risarcito netto franchigia	DESCRIZIONE
DEFINITO	27/02/2014	R.c.t. / R.c.o.	5101727.41		€ 250,00		€ 0,00	CP DANNE TRATTORE CAUSA BUCA SU STRADA
DEFINITO	17/07/2014	R.c.t. / R.c.o.	745515743		€ 1.273,22		€ 1.273,32	RCT: CP LAMENTA DANNI PERSONALI NON SPECIFICATI , MENTRE SI TROVAVA PRESSO IL CAMPO SPORTIVO DI MEZZANI
S/S	01/09/2014	R.c.t. / R.c.o.	745515743					RCT: cp. lamenta danni alla proprietà causa rottura argine consortile a seguito di alluvione
DEFINITO	14/07/2015	R.c.t. / R.c.o.	745515743		€ 371,00		€ 371,00	RCT: cp. lamenta danni all'auto a causa di una buca nelmanto stradale
S/S	11/03/2016	R.c.t. / R.c.o.	745515743					RCT: CP DURANTE IL GIOCO SI PROCURA LESIONE TENDINE D'ACHILLE CAUSA AVVALLAMENTO NEL CAMPO SINTETICO ESTERNO
S/S	29/07/2016	R.c.t. / R.c.o.	745515743					RCT: CP LAMENTA DANNI ALL'AUTO CAUSA BUCA
DEFINITO	06/07/2017	R.c.t. / R.c.o.	745515743		€ 500,00		€ 0,00	RCT: CP LAMENTA DANNI ALL'AUTO CAUSA URTO CON CAPRIOLO
DEFINITO	14/09/2017	R.c.t. / R.c.o.	745515743		€ 150,00		€ 0,00	RCT: CP LAMENTA DANNI ALL'AUTO CAUSA BUCA

S/S	04/10/2017	R.c.t. / R.c.o.	745515743					RCT: CP LAMENTA DANNI ALL'AUTO CAUSA BUCA
DEFINITO	09/11/2017	R.c.t. / R.c.o.	745515743		€ 70,00		€ 0,00	RCT: CP LAMENTA DANNI ALL'AUTO CAUSA BUCA
S/S	22/03/2018	R.c.t. / R.c.o.	745515743					RCT: CP LAMENTA DANNI ALL'AUTO CAUSA BUCA
				<b>€ 0,00</b>	<b>€ 2.614,22</b>	<b>€ 0,00</b>	<b>€ 1.644,32</b>	

\* Rischio RCT-RCO danni materiali **COMUNE SORBLO MEZZANI**

STATO	DATA SX	GARANZIA	CLIENTE	N. POLIZZA	RISERVA	RISARCITO	Riserva netto franchigia	Risarcito netto franchigia	DESCRIZIONE
APERTO	01/12/2018	R.c.t. / R.c.o.	Comune Di Sorbolo Mezzani	A7LTY00134K-LB	€ 1.000,00	€ 0,00	€ 0,00		RCT: CAUSA MANUFATTO IN ASFALTO NON ADEGUATAMENTE SEGNALATO CP DANNEGGIA PROPRIA AUTOVETTURA
APERTO	08/01/2019	R.c.t. / R.c.o.	Comune Di Sorbolo Mezzani	A7LTY00134K-LB	€ 150,00	€ 0,00	€ 0,00		RCT: CAUSA BUCA SU STRADA CP DANNEGGIA PROPRIA AUTOVETTURA
APERTO	13/01/2019	R.c.t. / R.c.o.	Comune Di Sorbolo Mezzani	A7LTY00134K-LB	€ 150,00	€ 0,00	€ 0,00		rct: causa buca profonda cp danneggia propria vettura
APERTO	26/02/2019	R.c.t. / R.c.o.	Comune Di Sorbolo Mezzani	A7LTY00134K-LB	€ 1.000,00	€ 0,00	€ 0,00		RCT: CAUSA BUCA PRESENTE SU ASFALTO CP CADE A TERRA PROCURANDOSI LESIONI
					<b>€ 2.300,00</b>	<b>€ 0,00</b>	<b>€ 0,00</b>	<b>€ 0,00</b>	

\* Rischio RCT-RCO danni materiali **UNIONE BASSA EST PARMENSE**

Anno	Denunciati	Liquidati N	SS N.	Riservati N.	Importo liquidato €	Importo Riservato €
2017	0	0	0	0	0,00	0,00
2018	0	0	0	0	0,00	0,00
2019	0	0	0	0	0,00	0,00
	<b>0</b>	<b>0</b>	<b>0</b>	<b>0</b>	<b>0,00</b>	<b>0,00</b>

Rischio

**RC PATRIMONIALE**

Note

Rischio assicurato con polizze singole dai singoli Comuni fino alla data di fusione. Dal 01.01.2019 opera una unica polizza (Lloyd's) che include l'intero ambito territoriale di competenza come da legge regionale istitutiva. L'Unione è assicurata per il rischio RC danni patrimoniali dal 31.03.2014

Assicuratore in corso

Rischio	Compagnia
RC patrimoniale Comune Sorbolo	AIG
RC patrimoniale Comune Mezzani	Lloyd's
RC patrimoniale Comune Sorbolo Mezzani	AIG
RC patrimoniale Unione	Lloyd's

Periodo di osservazione

**2014 AL 30.06.2019**

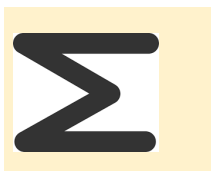

**Totali per il rischio**

<b>Importi liquidati</b>	<b>€ 0,00</b>
<b>Importi riservati</b>	<b>€ 0,00</b>

\* Rischio **RC patrimoniale** a valere per tutti gli Enti

Anno	Denunciati	Liquidati N	SS N.	Riservati N.	Importo liquidato €	Importo Riservato €
2014	0	0	0	0	0,00	0,00
2015	0	0	0	0	0,00	0,00
2016	0	0	0	0	0,00	0,00
2017	0	0	0	0	0,00	0,00
2018	0	0	0	0	0,00	0,00
2019	0	0	0	0	0,00	0,00
	<b>0</b>	<b>0</b>	<b>0</b>	<b>0</b>	<b>0,00</b>	<b>0,00</b>

Rischio

## INFORTUNI

Note

Rischio assicurato con polizze singole dai singoli Comuni fino alla data di fusione. Dal 01.01.2019 opera una unica polizza.

L'Unione è assicurata per il rischio dal 30.06.2016

Assicuratore in corso

Rischio	Compagnia
Infortuni Comune Sorbolo	UnipoLSai
Infortuni Comune Mezzani	UnipoLSai
Infortuni Comune Sorbolo Mezzani	UnipoLSai
Infortuni Unione	

Periodo di osservazione

**2014 AL 30.06.2019**

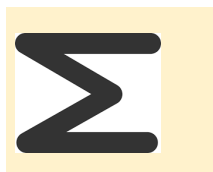

### Totali per il rischio

Importi liquidati	€ 0,00
Importi riservati	€ 0,00

\* Rischio **INFORTUNI** a valere per tutti gli Enti

Anno	Denunciati	Liquidati N	SS N.	Riservati N.	Importo liquidato €	Importo Riservato €
2014	0	0	0	0	0,00	0,00
2015	0	0	0	0	0,00	0,00
2016	0	0	0	0	0,00	0,00
2017	0	0	0	0	0,00	0,00
2018	0	0	0	0	0,00	0,00
2019	0	0	0	0	0,00	0,00
	<b>0</b>	<b>0</b>	<b>0</b>	<b>0</b>	<b>0,00</b>	<b>0,00</b>

Rischio

## TUTELA LEGALE

Note

Rischio assicurato con polizze singole dai singoli Comuni fino alla data di fusione. Dal 01.01.2019 opera una unica polizza.

L'Unione è assicurata per il rischio dal 30.06.2016

Assicuratore in corso

Rischio	Compagnia
Infortunati Comune Sorbolo	UnipoLSai
Tutela legale Comune Mezzani	AIG
Tutela legale Comune Sorbolo Mezzani	AIG
Tutela legale Unione	ITAS

Periodo di osservazione

**2014 AL 30.06.2019**

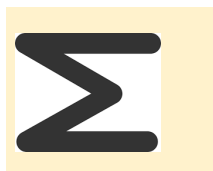

### Totali per il rischio

Importi liquidati	€ 0,00
Importi riservati	€ 0,00

\* Rischio **TUTELA LEGALE** a valere per tutti gli Enti

Anno	Denunciati	Liquidati N	SS N.	Riservati N.	Importo liquidato €	Importo Riservato €
2014	0	0	0	0	0,00	0,00
2015	0	0	0	0	0,00	0,00
2016	0	0	0	0	0,00	0,00
2017	0	0	0	0	0,00	0,00
2018	0	0	0	0	0,00	0,00
2019	0	0	0	0	0,00	0,00
	<b>0</b>	<b>0</b>	<b>0</b>	<b>0</b>	<b>0,00</b>	<b>0,00</b>