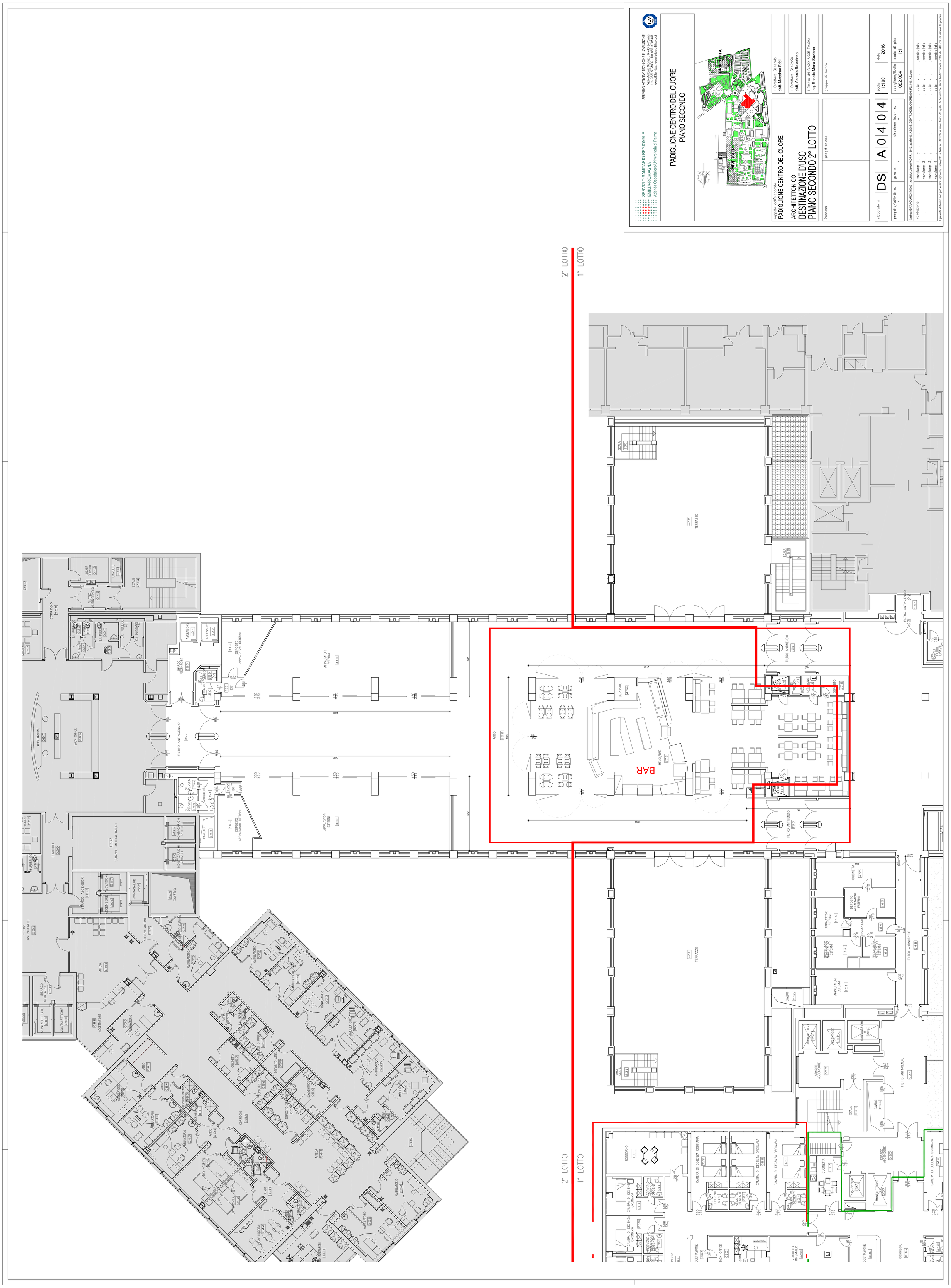

SERVIZIO SANITARIO REGIONALE
EMILIA-ROMAGNA
Azienda Ospedaliero-Universitaria di Parma

SERVIZIO ATTIVITA' TECNICHE E LOGISTICHE
Viale Antonio Gramsci, 14 - 43126 Parma
tel. 0521/703400 - fax 0521/703459
e-mail Servizio: segreteria.sattilloo.pr.it

PADIGLIONE CENTRO DEL CUORE
PIANO SECONDO

oggetto dell'elaborato
PADIGLIONE CENTRO DEL CUORE

ARCHITETTONICO
DESTINAZIONE D'USO
PIANO SECONDO 2° LOTTO

impresa

progettazione

il Direttore Generale
dott. Massimo Fabi

il Direttore Sanitario
dott. Antonio Balestrino

il Direttore del Servizio Attività Tecniche
ing. Renato Maria Saviano

gruppo di lavoro

elaborato n. DS A 0 4 0 4

scala 1:100 | data 2016

progetto/attività n. - | gara n. - | direzione lavori n. -

padiglione/livello 082.004 | scala di plot 1:1

\\ast-sat\SATVAO\ARCHIVIO\01_Archivio_disegni\AOPR_2012_scala100_A3\082_CENTRO DEL CUORE\004_P2_100_A3.dwg

validazione
revisione 1 . data . controllato
revisione 2 . data . controllato
revisione 3 . data . controllato
revisione 4 . data . controllato

Il presente elaborato non può essere riprodotto, consegnato a terzi od utilizzato a scopi diversi da quello di destinazione senza l'autorizzazione scritta del SATL che ne detiene la proprietà