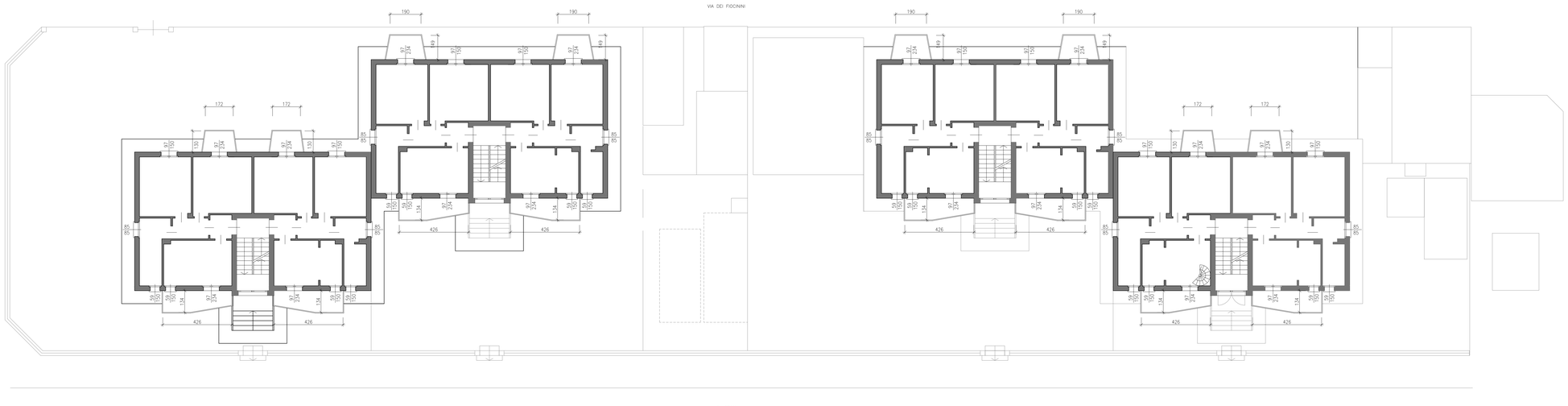

PLANIMETRIA PIANI PRIMO E SECONDO

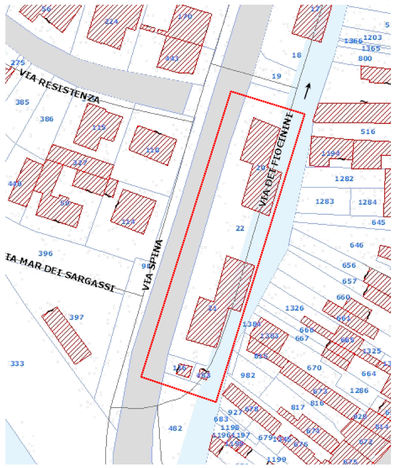

PLANIMETRIA CATASTALE

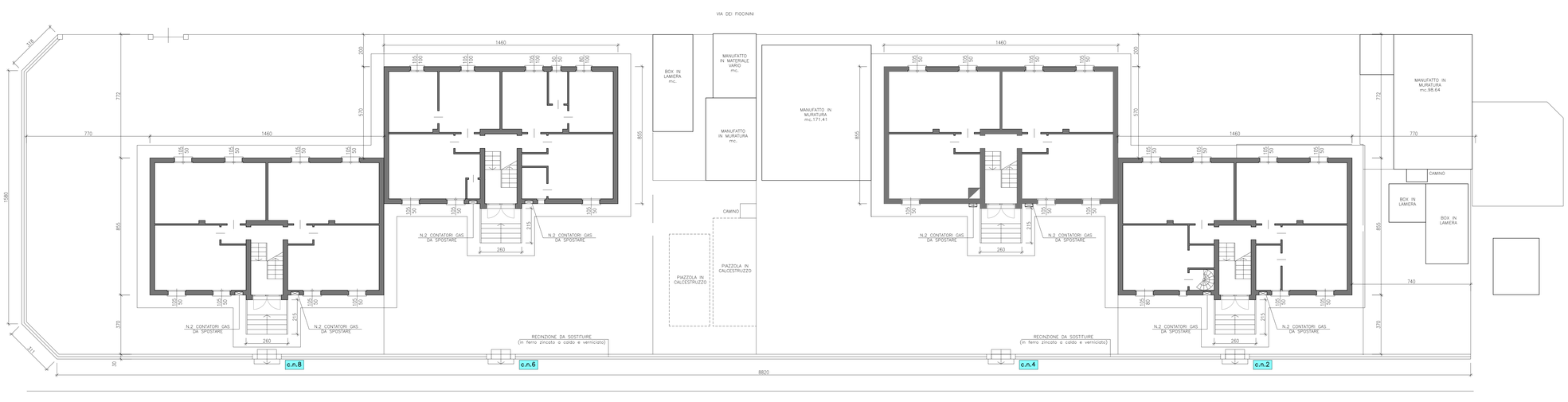

PLANIMETRIA PIANO TERRA scala 1:100

COMUNE di COMACCHIO

RIQUALIFICAZIONE EDIFICI COMPARTO VIA SPINA

Via Spina n.2,4,6,8 - COMACCHIO

Titolare della progettazione

ACER FERRARA
Ente Comune / AUSL Ferrara
Servizio Tecnico
Dirigente: arch. M.Cenacchi

Azienda con sistema qualità certificato in conformità alla normativa ISO 9001:2015

Responsabile unico del procedimento:
ACER FERRARA Servizio tecnico: arch. M. Cenacchi

Coordinamento generale progetto architettonico, strutturale e impianti
ACER FERRARA Servizio tecnico: ing. G. Addesso

Progetto architettonico
ACER FERRARA Servizio tecnico: ing. G. Addesso

Progetto strutture

Progetto impianti elettrici

Relazione legge 10
Studio Paolazzi: Ing. G.Paolazzi

Collaboratori
ACER FERRARA Servizio tecnico: arch. L. Bellini, geom. L. Bollettinari, m.a. S. Benini

PROGETTO ESECUTIVO

Titolo elaborato:
STATO ATTUALE:
PLANIMETRIE PIANO TERRA, PIANI PRIMO E SECONDO

Cod. commessa: 2003
scala: 1:100
Codice elaborato: AR-E-001-0

REV. 0	Emissione	Dicembre 2022		