ACER
Azienda Casa
EmiliaRomagna
della Provincia
Forlì-Cesena

Azienda con Sistema di Gestione certificato in conformità alle Norme ISO 9001:2015

Viale G. Matteotti, 44 47121 FORLI'
Tel. 0543 451011 Fax 0543 451012
www. aziendacasa.fc.it e-mail casa@aziendacasa.fc.it
C.F. e P. IVA 00139940407

COMUNE di CESENA

Programma di recupero alloggi di E.R.P. - D.G.R. N. 1297/2015 - Riqualificazione energetica degli edifici di ERP.

Progetto per il recupero di alloggi di E.R.P. mediante la realizzazione di opere di manutenzione straordinaria ed efficientamento energetico, per complessivi n. 9 + 9 alloggi, in Comune di Cesena, Via Mancini, 53-55 (cod. ed. 3212) e 75-77 (cod. ed. 3213).

Oggetto: STATO ATTUALE e STATO MODIFICATO (ed. 3213)
Particolari Prospetti

COLLABORATORE ALLA PROGETTAZIONE: geom. SANDRA LUCCHI	aggiornamenti: REVISIONE N. 0	data: Novembre 2023	04 b
scala 1:50		tav. n	
PROGETTAZIONE: arch. PAOLO SEVERI	RESPONSABILE UNICO DEL PROCEDIMENTO: ing. PAOLO BERGONZONI		

VARIANTE/INTEGRAZIONE

ORDINE DEGLI ARCHITETTI P.P.C. DELLA PROVINCIA DI FORLÌ-CESENA — 921 ARCHITETTO SEVERI PAOLO

AZIENDA CASA EMILIA-ROMAGNA DELLA PROVINCIA DI FORLÌ-CESENA A.C.E.R.

ACER della Provincia di Forlì-Cesena
Progetto esecutivo validato ai sensi del D.Lgs. nr. 50 del 18/04/2016 e s.m.i.
data ___
Il Responsabile Unico del Procedimento
(Dott. Ing. Paolo Bergonzoni)

LEGENDA

- COLORE TINTA 24 - KE16: TIPO CARTELLA "KAPPA - SELEZIONE RIVESTIMENTI MURATI - IVAS O EQUIVALENTE
- COLORE TINTA 1 - KD04: TIPO CARTELLA "KAPPA - SELEZIONE RIVESTIMENTI MURATI - IVAS O EQUIVALENTE
- COLORE TINTA 111 - KE24: TIPO CARTELLA "KAPPA - SELEZIONE RIVESTIMENTI MURATI - IVAS O EQUIVALENTE

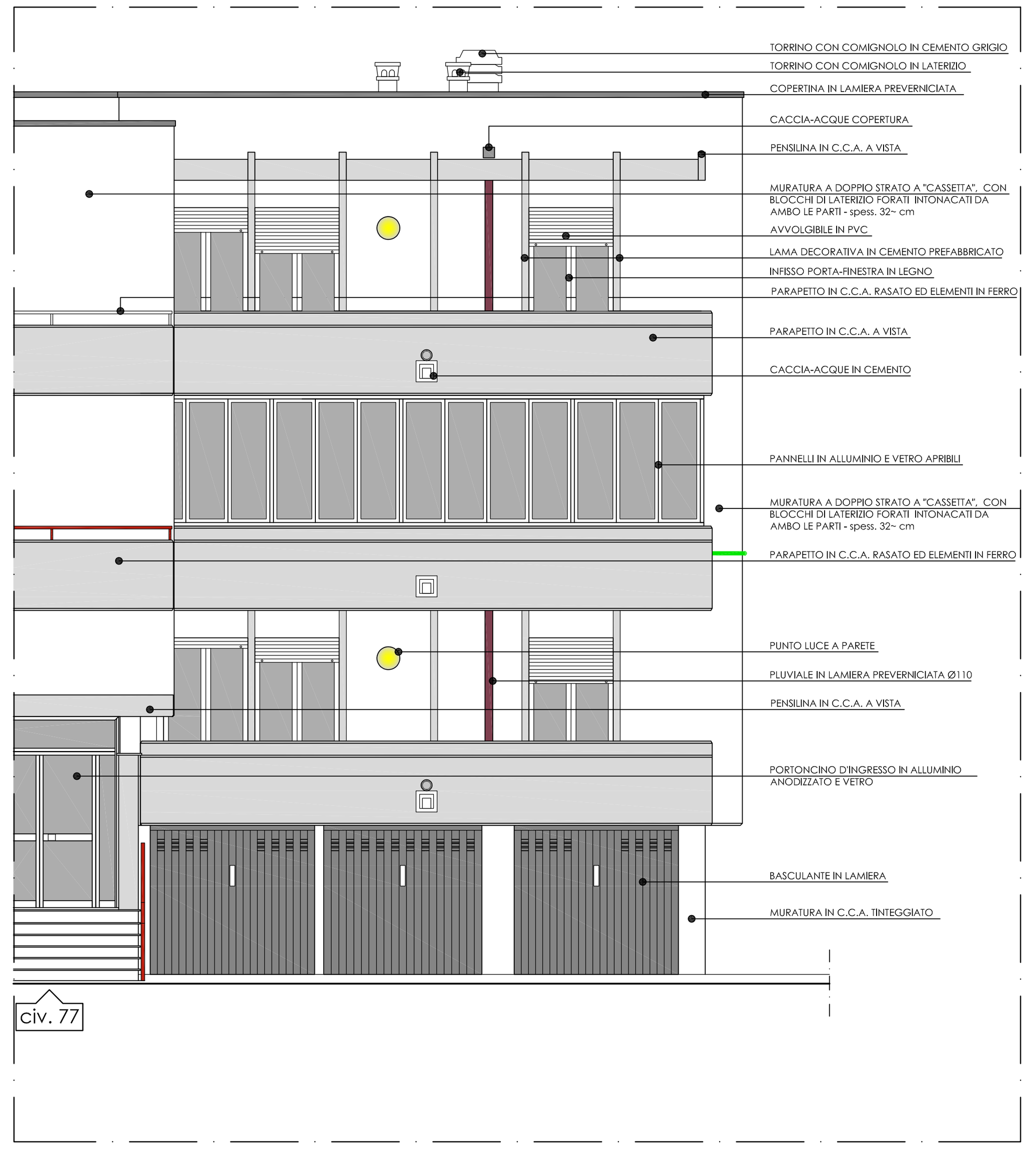

STATO ATTUALE
PROSPETTO NORD (civ. 77) rapporto 1:50

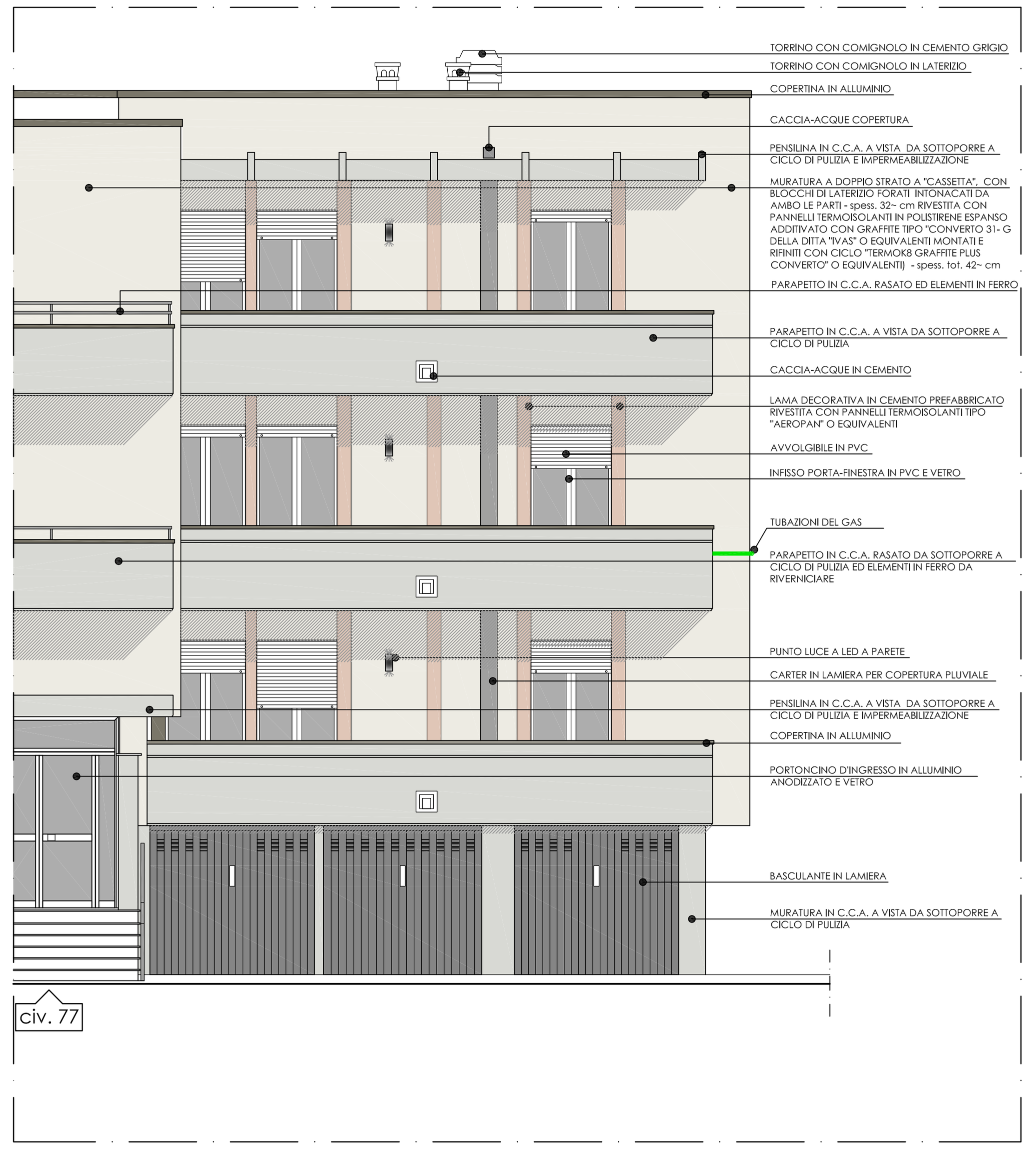

STATO MODIFICATO
PROSPETTO NORD (civ. 77) rapporto 1:50

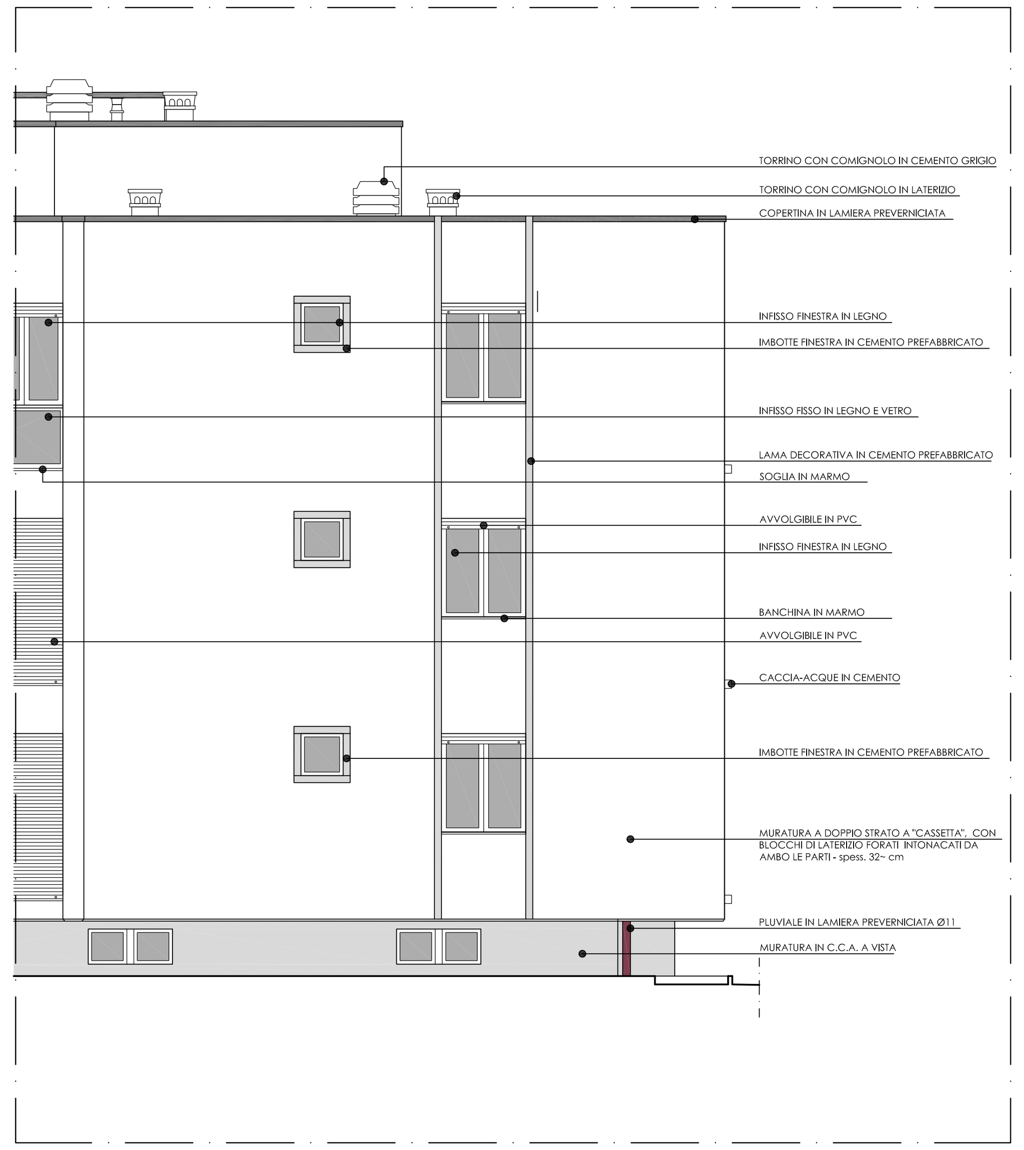

STATO ATTUALE
PROSPETTO EST (civ. 75) rapporto 1:50

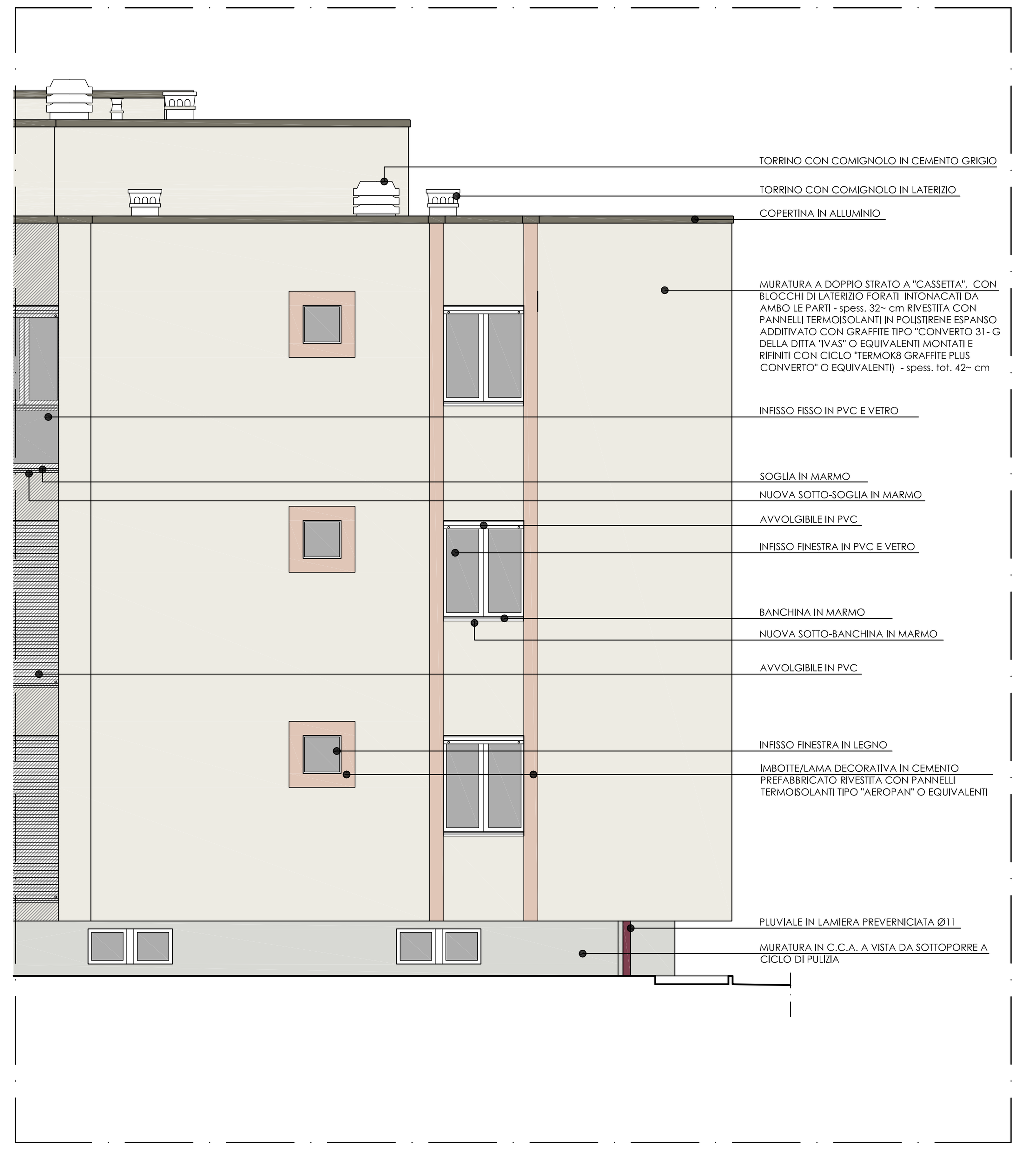

STATO MODIFICATO
PROSPETTO EST (civ. 75) rapporto 1:50

STATO ATTUALE
PROSPETTO SUD (civ. 75) rapporto 1:50

STATO MODIFICATO
PROSPETTO SUD (civ. 75) rapporto 1:50

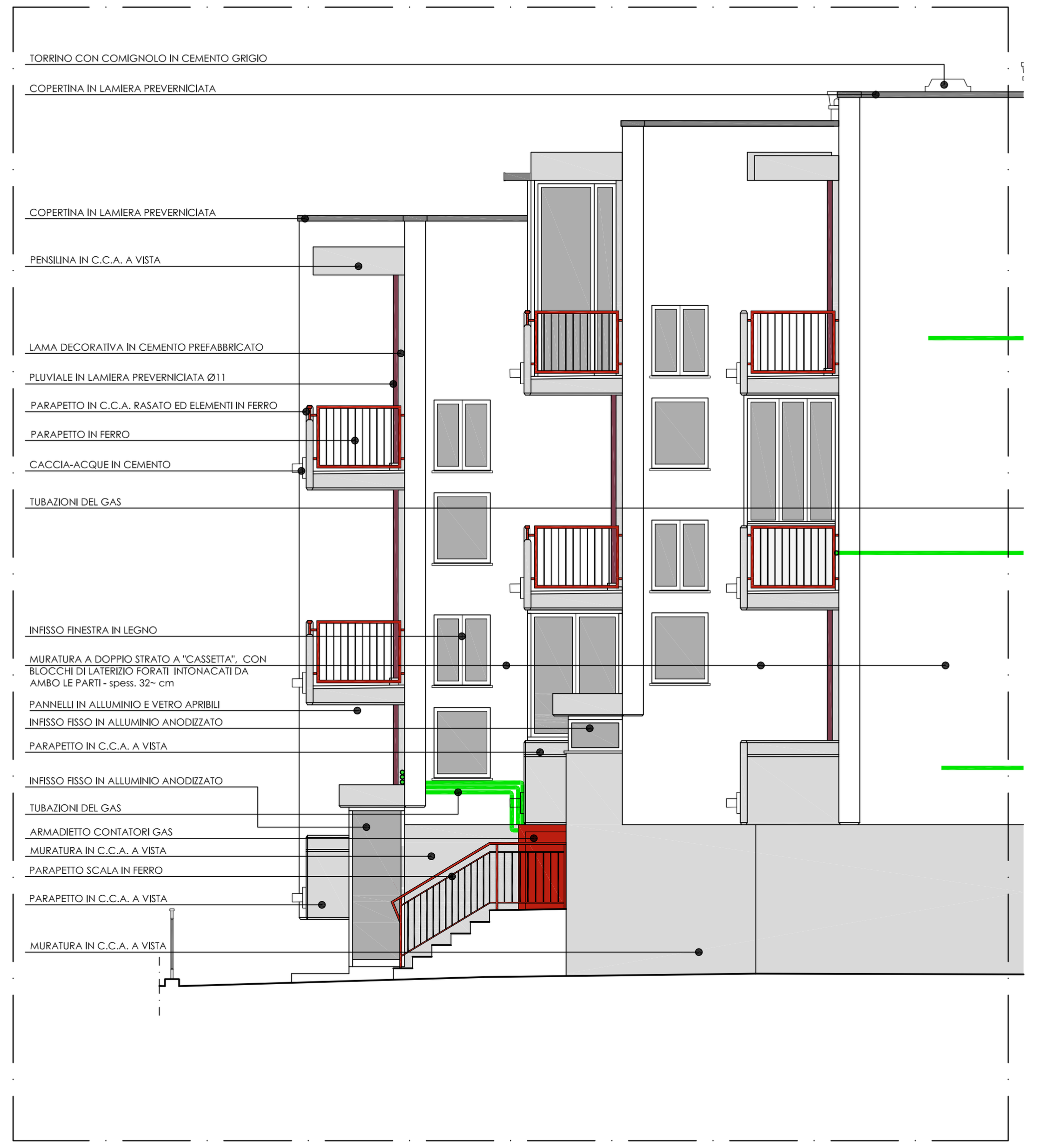

STATO ATTUALE
PROSPETTO OVEST (civ. 75-77) rapporto 1:50

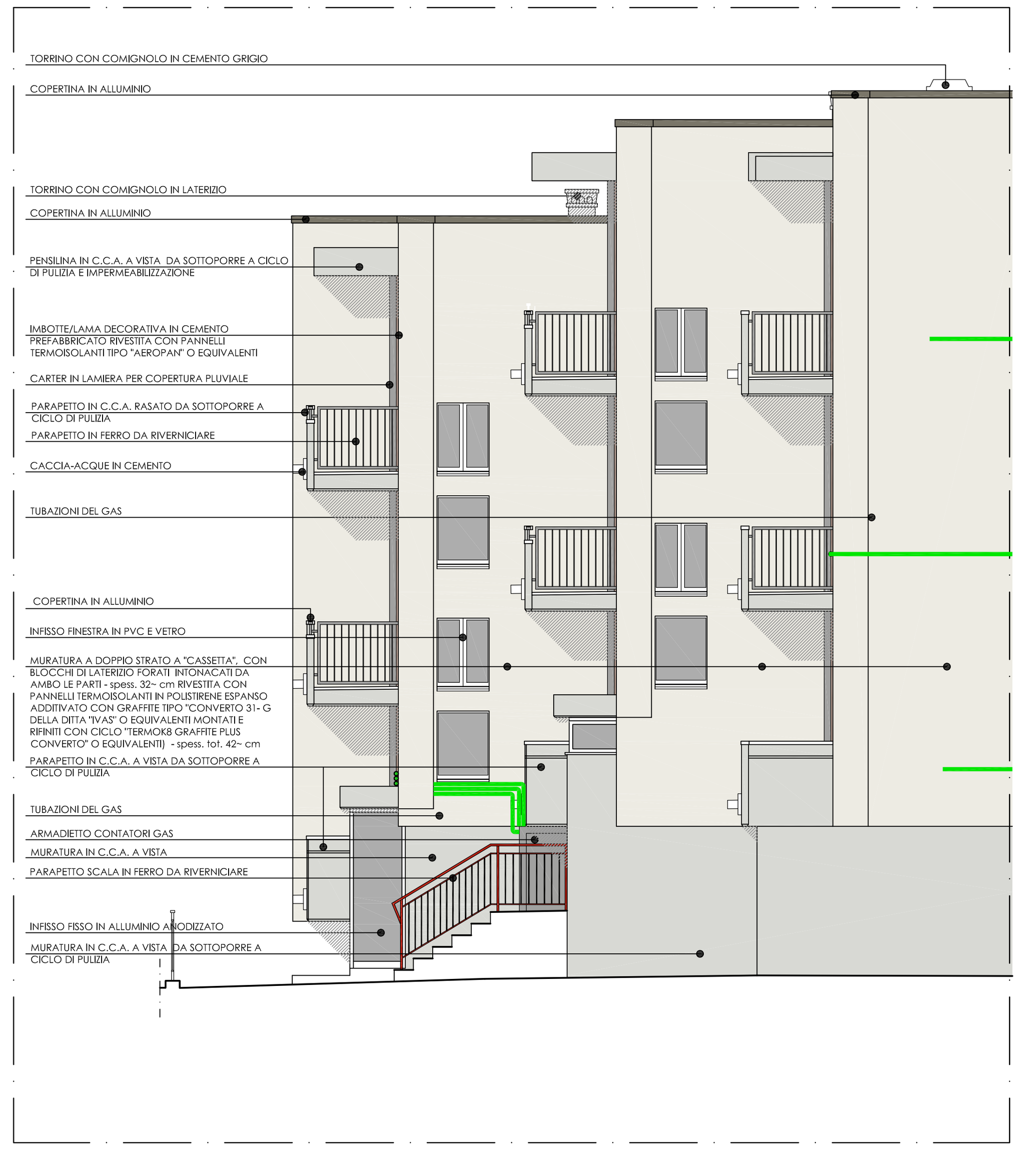

STATO MODIFICATO
PROSPETTO OVEST (civ. 75-77) rapporto 1:50

FINESTRE E PORTE-FINESTRE: INFISSI IN PVC DI COLORE BIANCO - APERTURA A TIRARE E ANTA RIBALTA -
VETRO: 33.1+15Ar+33.1

PROPRIETA' : ACER DI FORLI'–CESENA – SONO VIETATE RIPRODUZIONI ED UTILIZZAZIONI, ANCHE PARZIALI, SE NON AUTORIZZATE