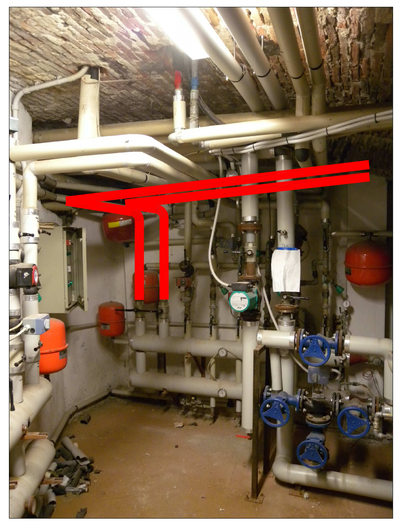

FOTO A:
vista dei collettori del riscaldamento.
punto di spillamento del fluido dalle valvole in predisposizione, per successiva connessione ai pompaggi del circuito fancoil.
Riutilizzo della pompa Wilo per il circuito radiatori.

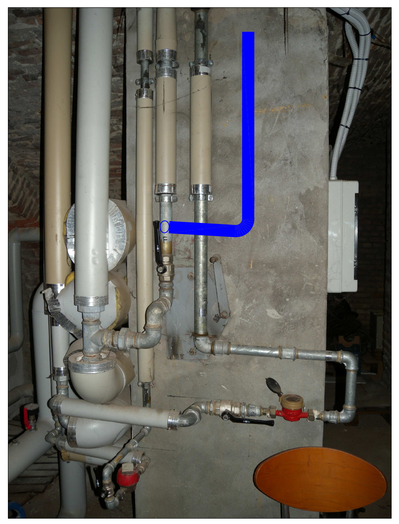

FOTO B:
stacco su tubazione fredda potabile Φ1"1/4 per alimentazione del lotto oggetto d'intervento

INQUADRAMENTO FOTOGRAFIE

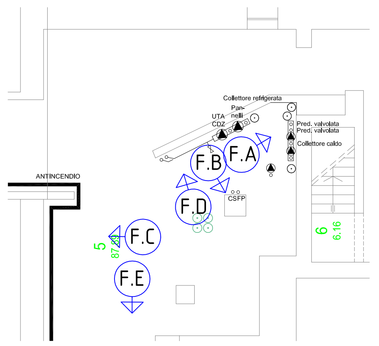

FOTO C:
vista della dorsale di tubazioni. Punto di derivazione della nuova tubazione Φ3" circuito antincendio con posa di valvola lucchettabile dotata di micro di fine corsa

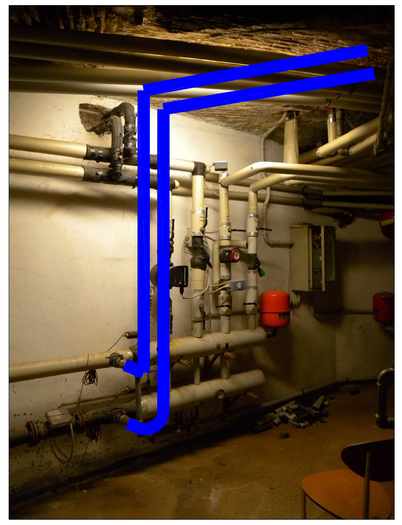

FOTO D:
vista del collettore acqua refrigerata. Impattare coi nuovi tubi di acqua refrigerata sul tubo Φ1"1/2 adibito allo sfioro del circuito, mediante modifica di quest'ultimo.

FOTO E:
vista del passaggio della nuova dorsale acqua refrigerata Φ4" passante sotto ai portali esistenti

Committente:

SERVIZIO SANITARIO REGIONALE
EMILIA ROMAGNA
Azienda Unità Sanitaria Locale di Piacenza

AZIENDA UNITA' SANITARIA LOCALE DI PIACENZA
via Anguissola n° 65
cap. 29122 Piacenza (PC)
email: servizioterzoviaccolpe@ausl.pc.it
PEC: protocollo@ausl.pc@pec.ausl.pc.it

Il Responsabile del Procedimento: Ing. Luigi Gruppi
Il Direttore Sanitario: Dott. Guido Pedrazzini

RIQUALIFICAZIONE DELLA RESIDENZA PER IL TRATTAMENTO RIABILITATIVO DELL' OSPEDALE DI PIACENZA – CORPO 10

CIG 7094855B8D

Livello progettuale:
PROGETTO ESECUTIVO

Descrizione elaborato:
IMPIANTI MECCANICI
IMPIANTISTICA AL PIANO -1

Timbri e firme:

Progettista Opere Architettoniche, Edili:
Arch. Patrizia Rancati **Ing. Alberto Catulli**

Coordinatore della Sicurezza in fase di Progettazione:
Ing. Alberto Catulli

Progettista Opere Strutturali:
Ing. Stefano Rossi

Progettista Impianti Elettrici:
Ing. Junior Matteo Molaschi

Progettista Impianti Meccanici:
STA Parenti - Ing. Massimo Parenti

Visto:
Il Responsabile Unico del Procedimento
Ing. Luigi Gruppi

Visto:
Il Direttore Sanitario
Dott. Guido Pedrazzini

RTP
RANCATI - CATULLI - ROSSI - PARENTI - MOLASCHI
Via Bubbio 41/A - 29122 Piacenza (PC)
PEC: patrizianrancati@archiworldpec.it

Progetto Architettonico:
Arch. Patrizia Rancati
Ing. Alberto Catulli

Progetto Strutturale:
Ing. Stefano Rossi

Progetto Impianti Meccanici:
STUDIO TECNICO ASSOCIATO Parenti

Progetto Impianti Elettrici:
Ing. J. Matteo Molaschi

Responsabile delle Integrazioni Specialistiche:
Arch. Patrizia Rancati

REV.	DATA	DESCRIZIONE	REDATTO	VERIFICATO	APPROVATO
00	10/05/19	Prima emissione	R. Alberti	M. Parenti	G. Parenti

Codice elaborato: **PE DS M 02**

Scale: 1:100 1:50

DISTRIBUZIONE TUBAZIONI AL PIANO INTERRATO scala 1:100

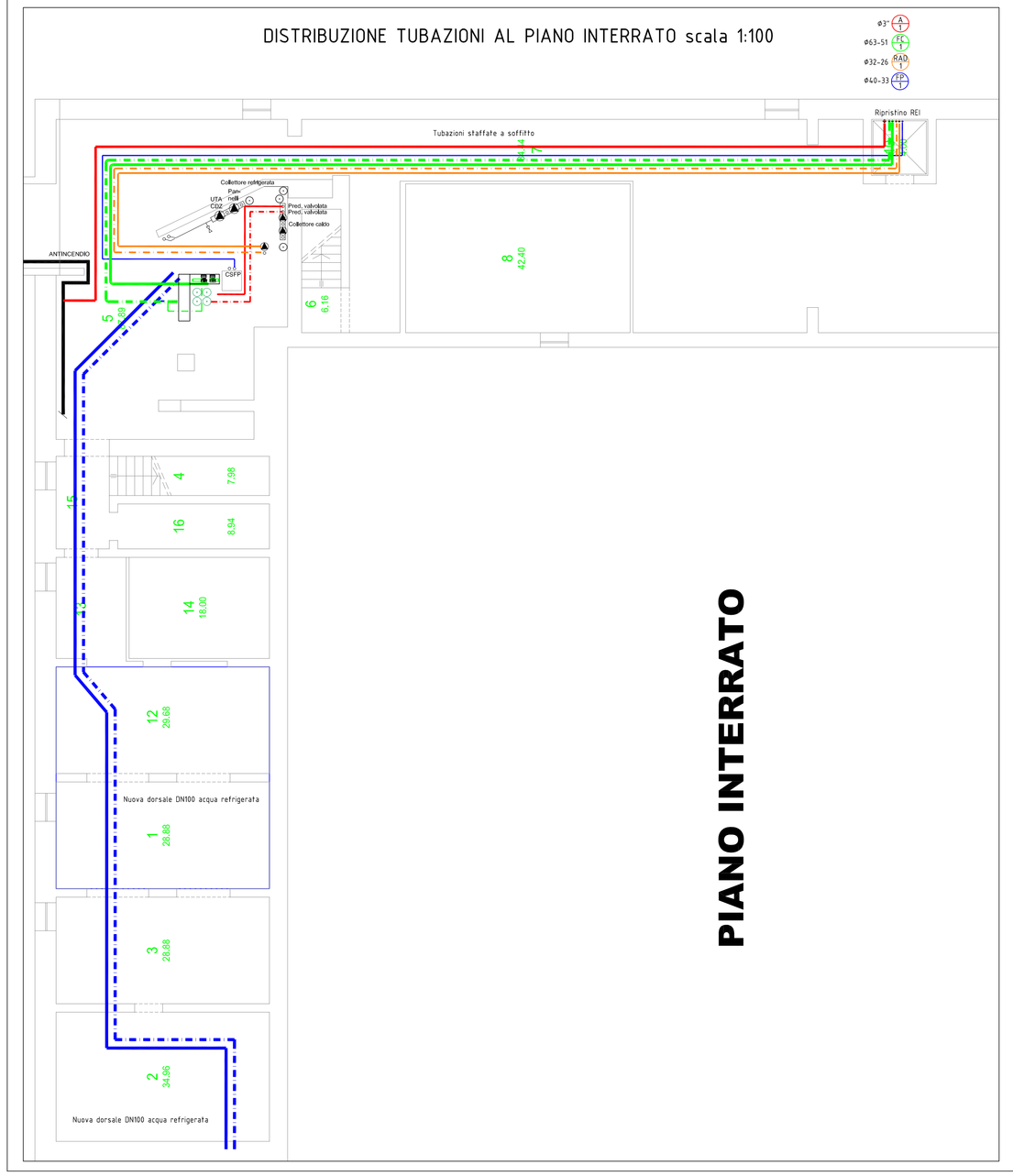

PIANO INTERRATO

MONTANTI AL PIANO TERRA scala 1:100

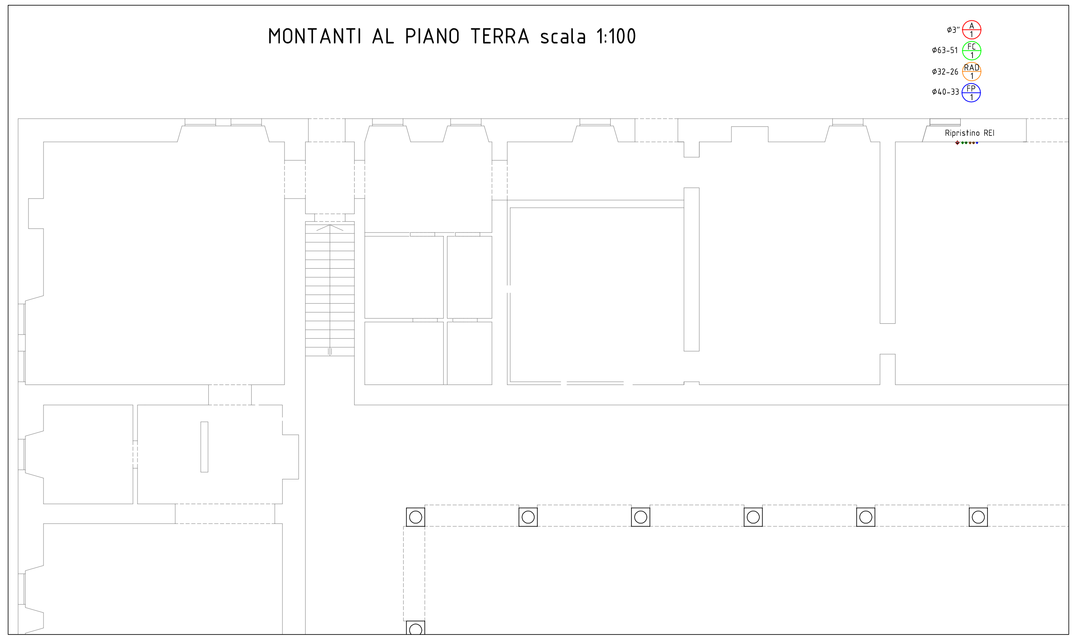

MONTANTI SINO A PAVIMENTO DEL PIANO PRIMO scala 1:100

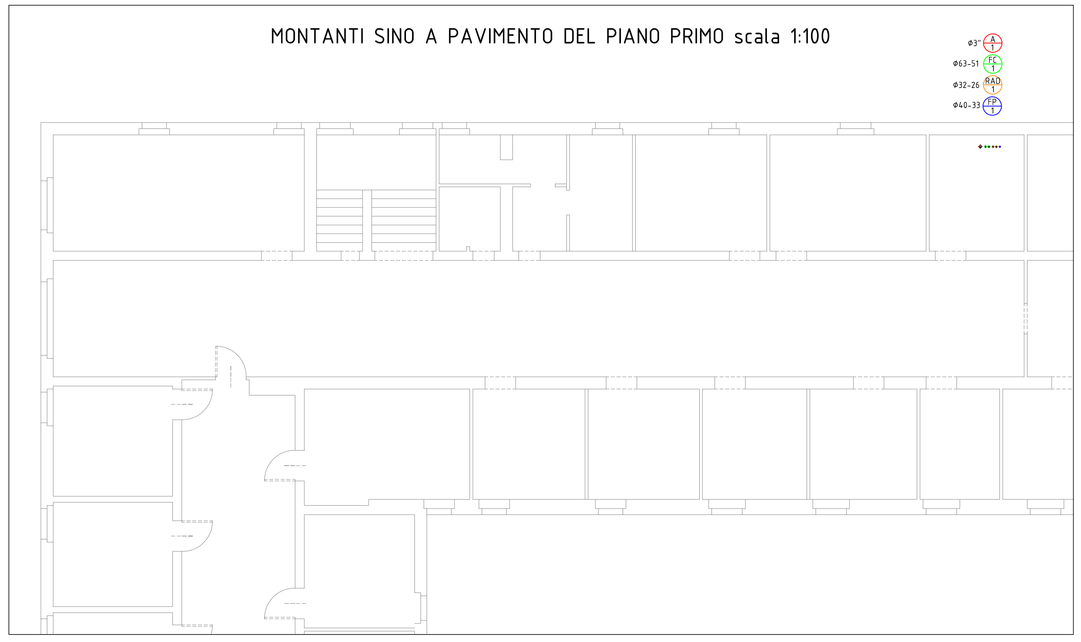

SEZIONE C-C' scala 1:50

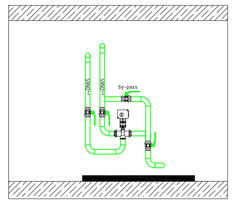

SEZIONE D-D' scala 1:50

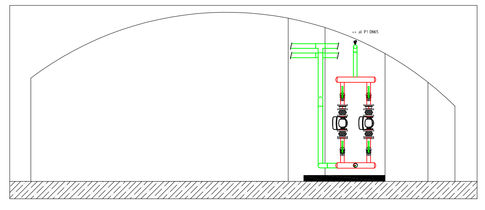

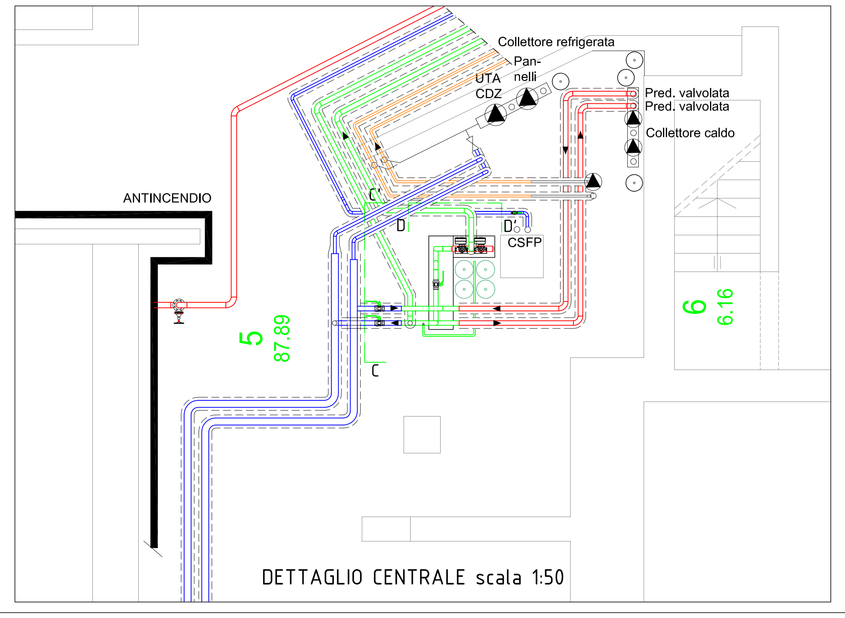

DETTAGLIO CENTRALE scala 1:50