

SEZIONE A-A

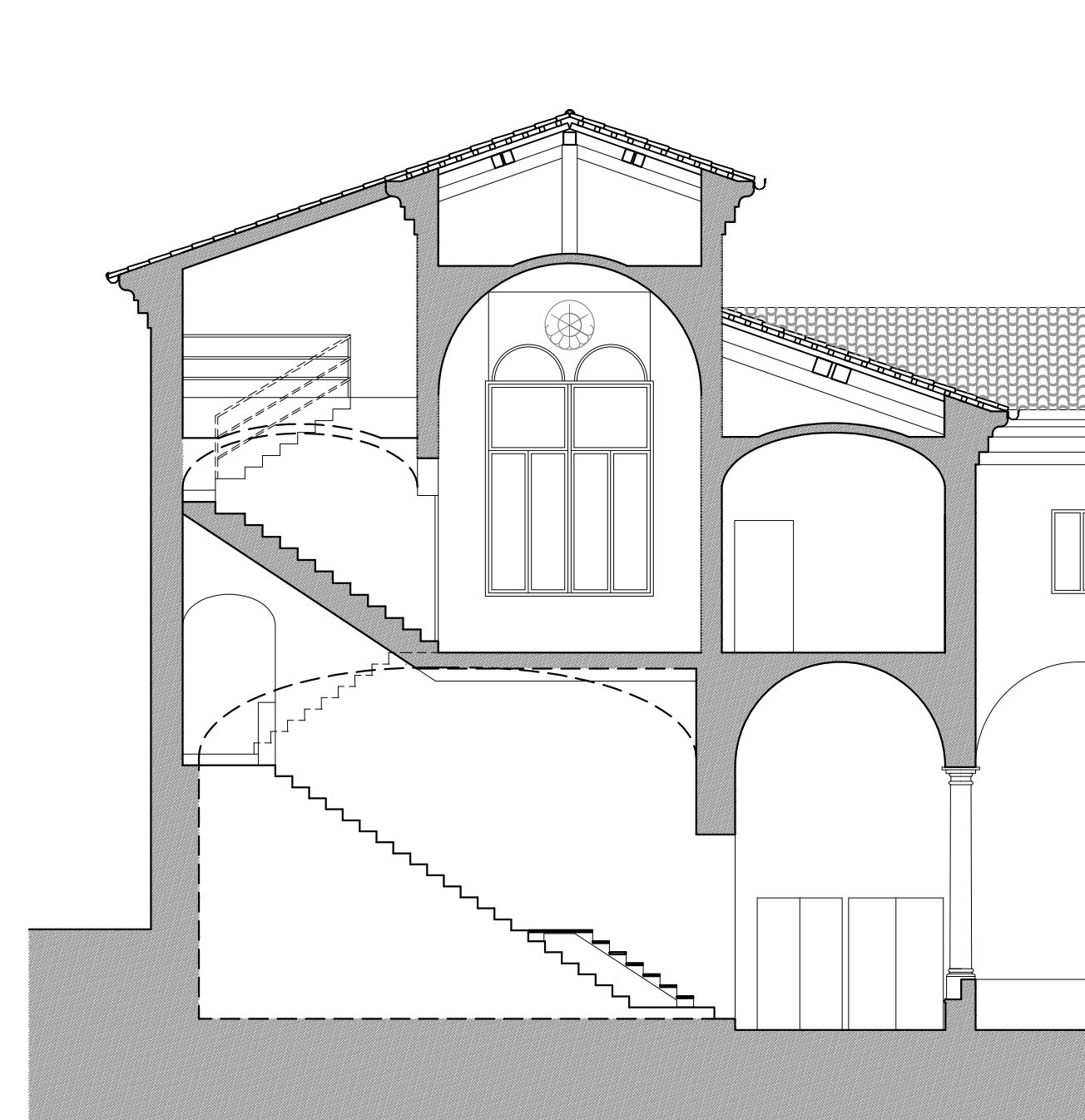

SEZIONE B-B

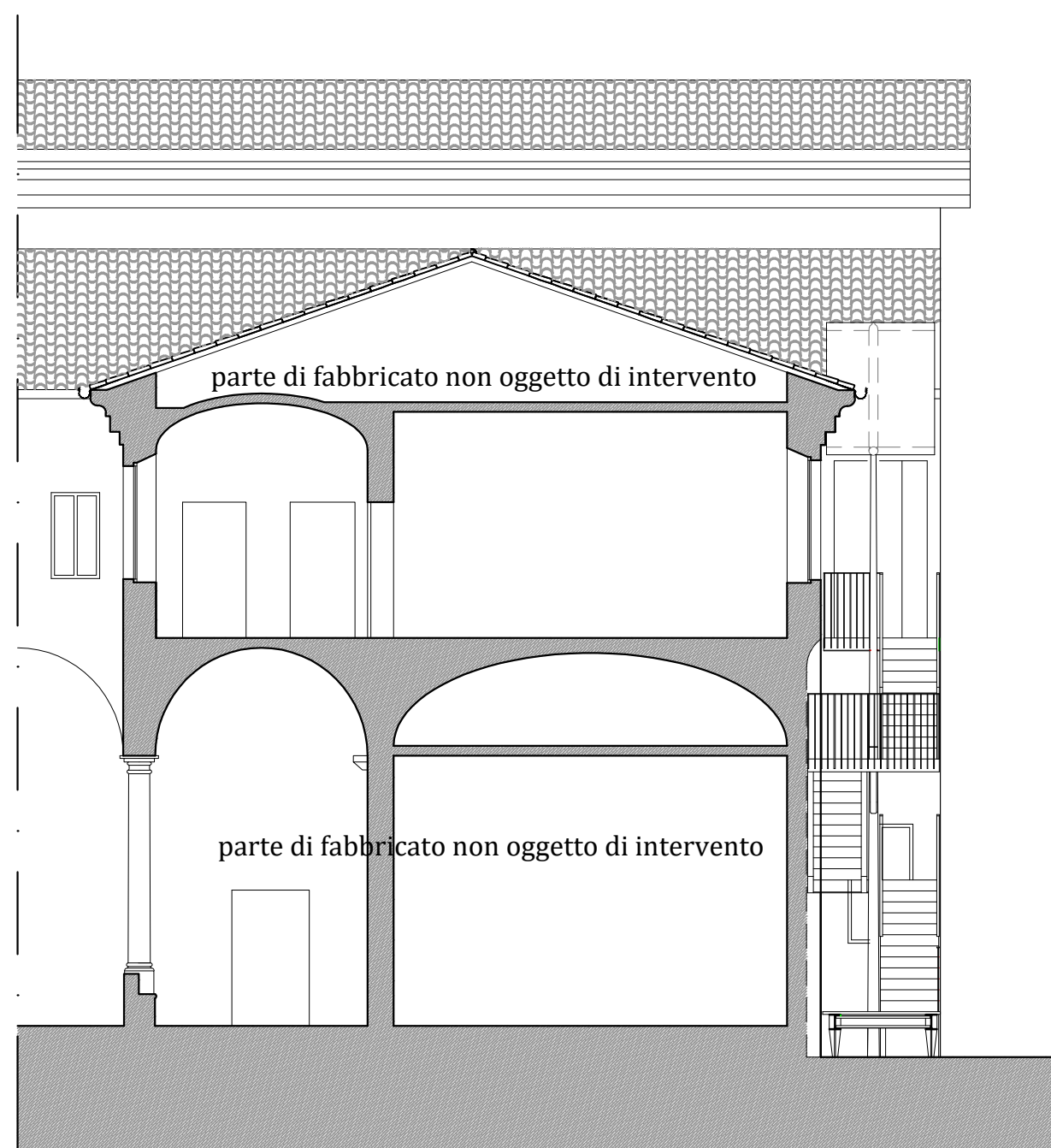
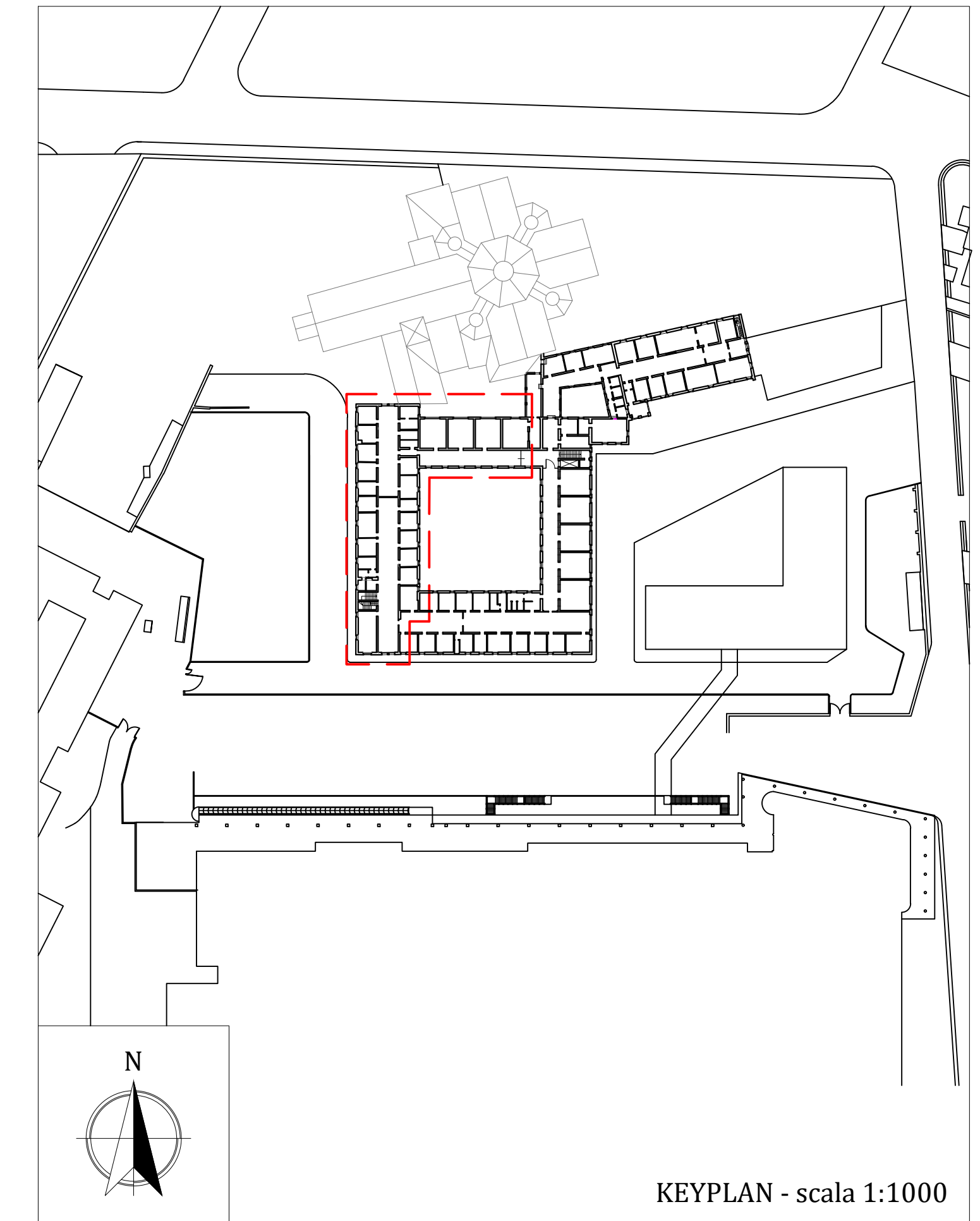
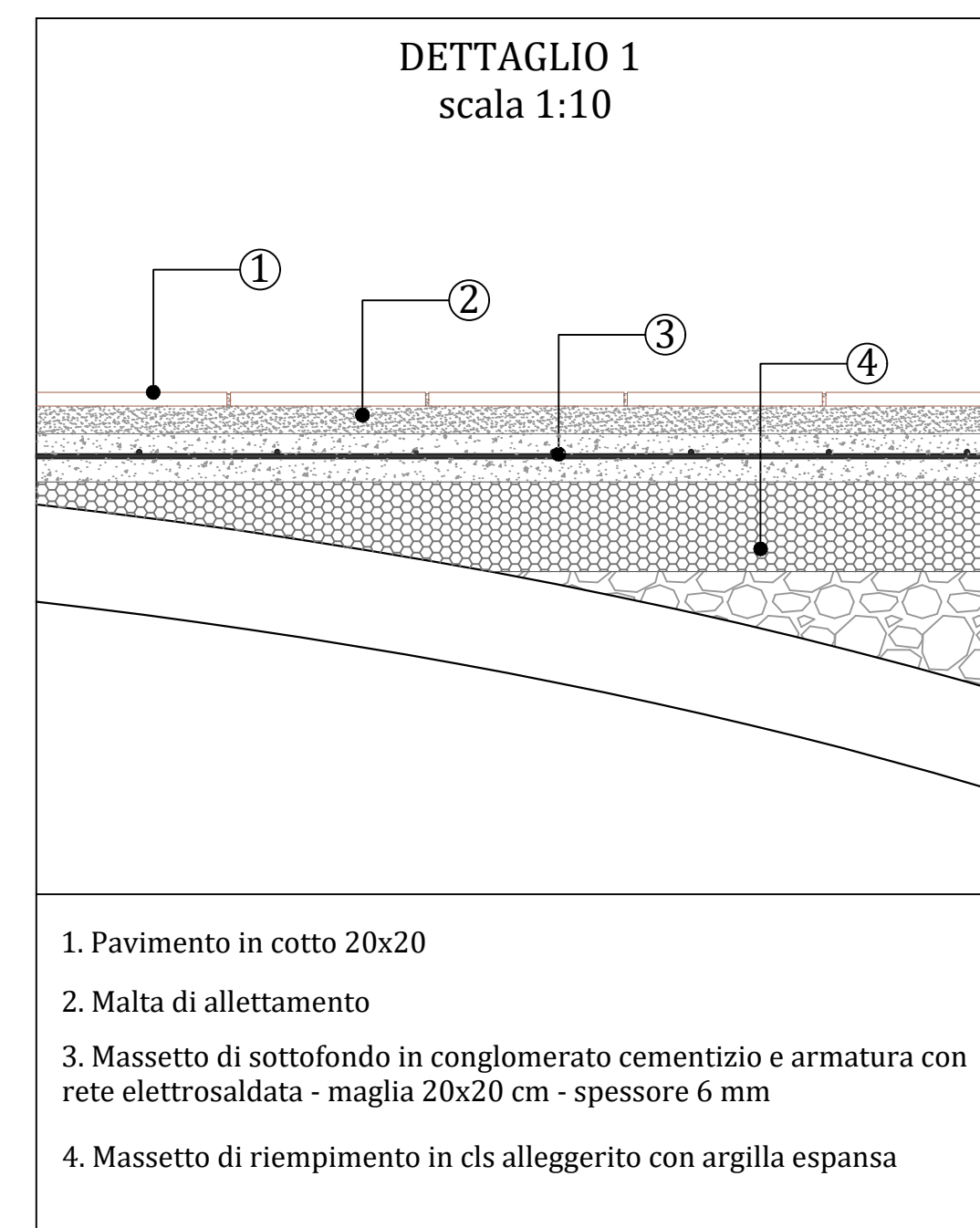

SEZIONE C-C

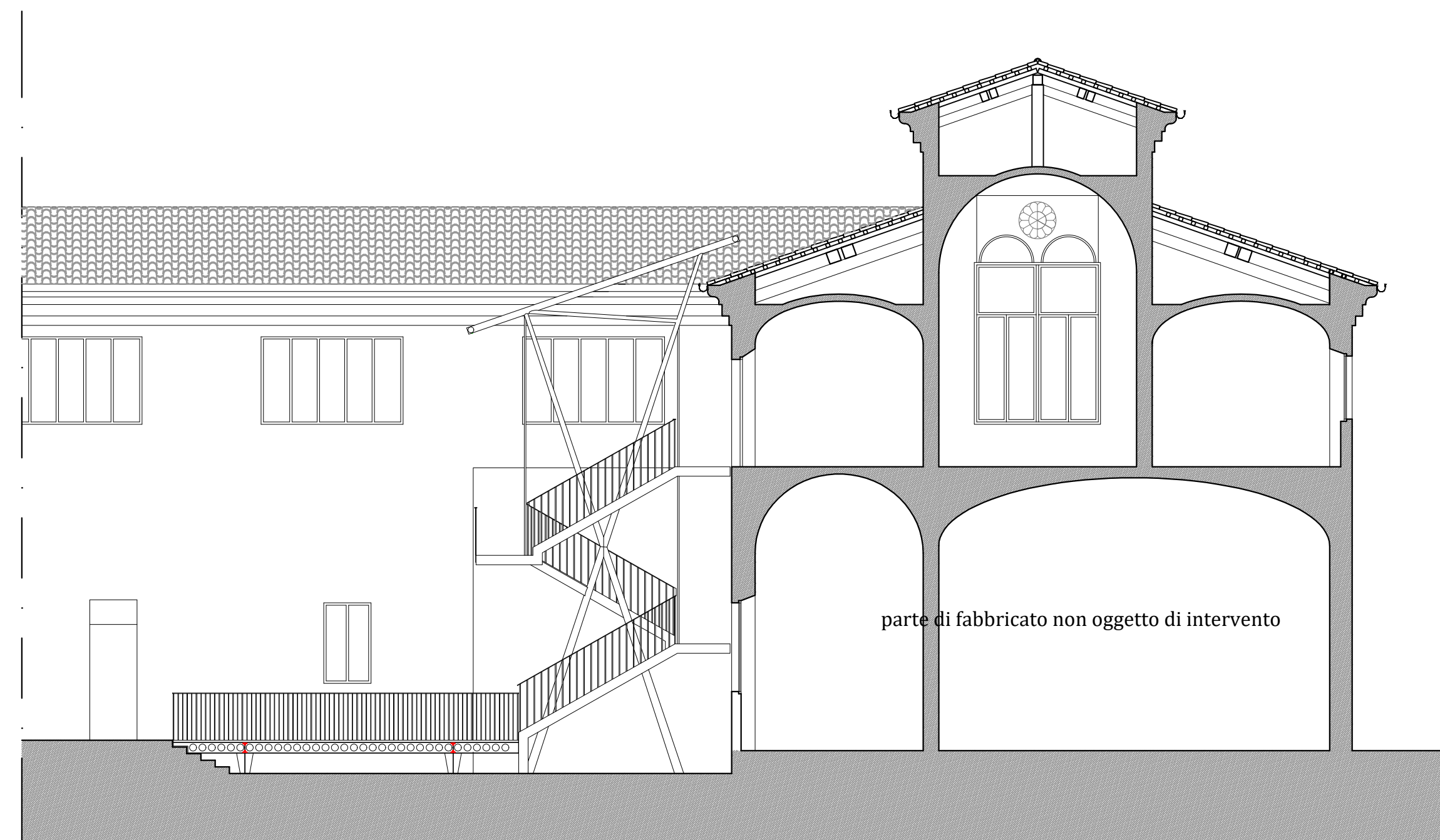

SEZIONE D-D

Committente: **AZIENDA UNITA' SANITARIA LOCALE DI PIACENZA**  
via Anguissola n° 15  
 cap. 29122 Piacenza (PC)  
 email: serviziotecnico@aslpi.piacenza.it  
 PEC: protocollo@aslpi.piacenza.it

SERVIZIO SANITARIO REGIONALE  
 EMILIA ROMAGNA  
Azienda Unità Sanitaria Locale di Piacenza

Il Responsabile del Procedimento: **Ing. Luigi Gruppi**  
 Il Direttore Sanitario: **Dott. Guido Pedrazzini**

**RIQUALIFICAZIONE DELLA RESIDENZA PER IL TRATTAMENTO RIABILITATIVO DELL' OSPEDALE DI PIACENZA – CORPO 10**  
 CIG 709485B8D

Livello progettuale:  
**PROGETTO ESECUTIVO**

Descrizione elaborato:  
**STATO DI PROGETTO (SEZIONI)**

Timbri e firme:  
 Progettista Opere Architettoniche, Edili: **Arch. Patrizia Rancati** **Ing. Alberto Catulli**

Coordinatore della Sicurezza in fase di Progettazione:  
**Ing. Alberto Catulli**

Progettista Opere Strutturali:  
**Ing. Stefano Rossi**

Progettista Impianti Elettrici:  
**Ing. Junior Matteo Molaschi**

Progettista Impianti Meccanici:  
**STA Parenti - Ing. Massimo Parenti**

Visto:  
 Il Responsabile Unico del Procedimento  
**Ing. Luigi Gruppi** **Dott. Guido Pedrazzini**

RTP  
 RANCATI - CATULLI - ROSSI - PARENTI - MOLASCHI  
 Via Bubba 41/A - 29122 Piacenza (PC)  
 PEC: patriziarancati@archworldpec.it

Progetto Architettonico:  
**Arch. Patrizia Rancati**  
**Ing. Alberto Catulli**

Progetto Strutturale:  
**Ing. Stefano Rossi**

Progetto Impianti Meccanici:  
**STUDIO TECNICO ASSOCIATO Parenti**

Progetto Impianti Elettrici:  
**Ing. J. Matteo Molaschi**

Responsabile delle Integrazioni Specialistiche:  
**Arch. Patrizia Rancati**

REV.	DATA	DESCRIZIONE	REDAATTO	VERIFICATO	APPROVATO
00	10/05/2019	Prima emissione	Rancati - Catulli	Patrizia Rancati	Patrizia Rancati

Responsabile elaborato: **PE. DS. A. 07** Scala: **1:100**