

PIANTA PIANO PRIMO

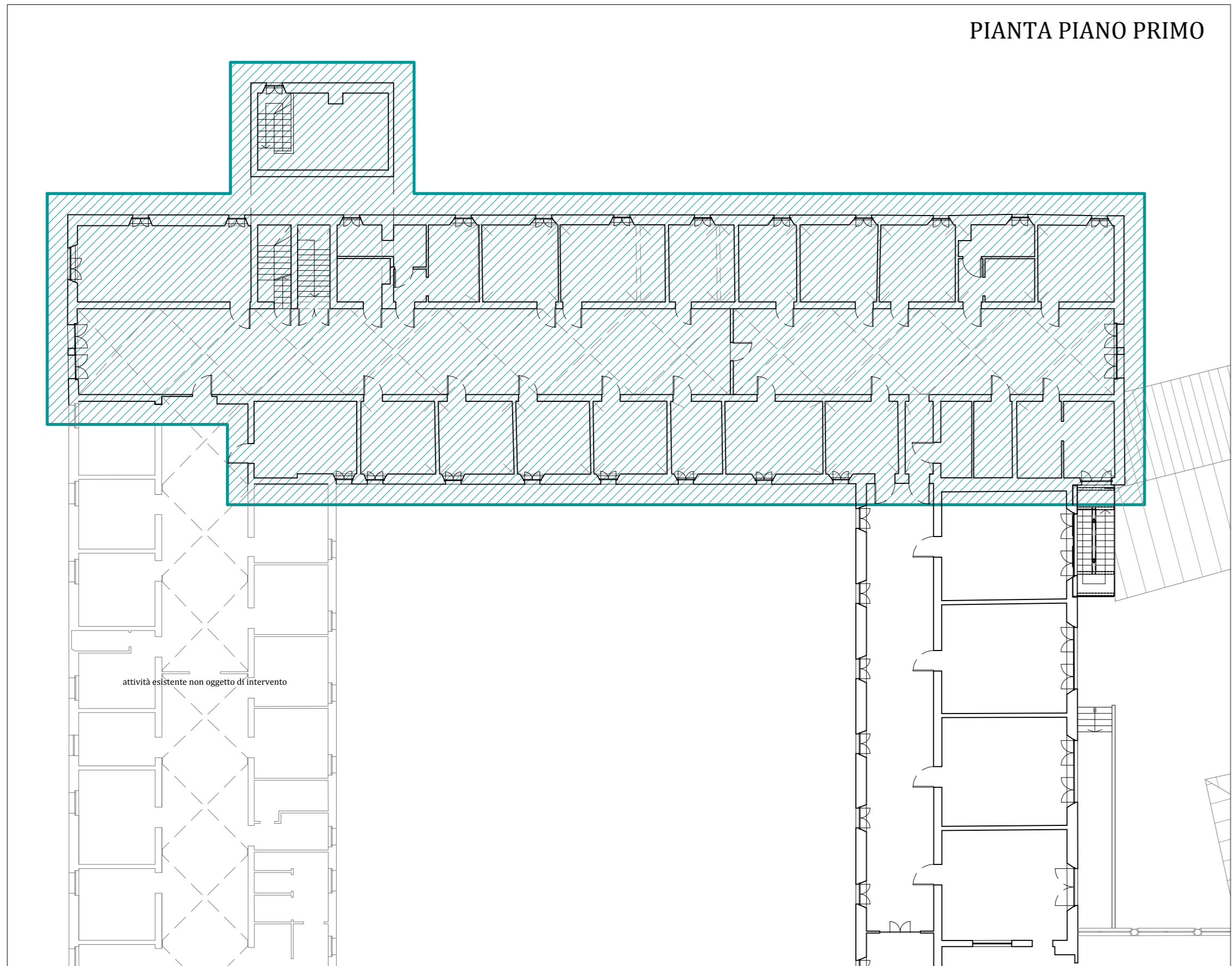

LOTTO 1 (BLOCCO 10 CORPO OVEST)

PIANTA PIANO PRIMO

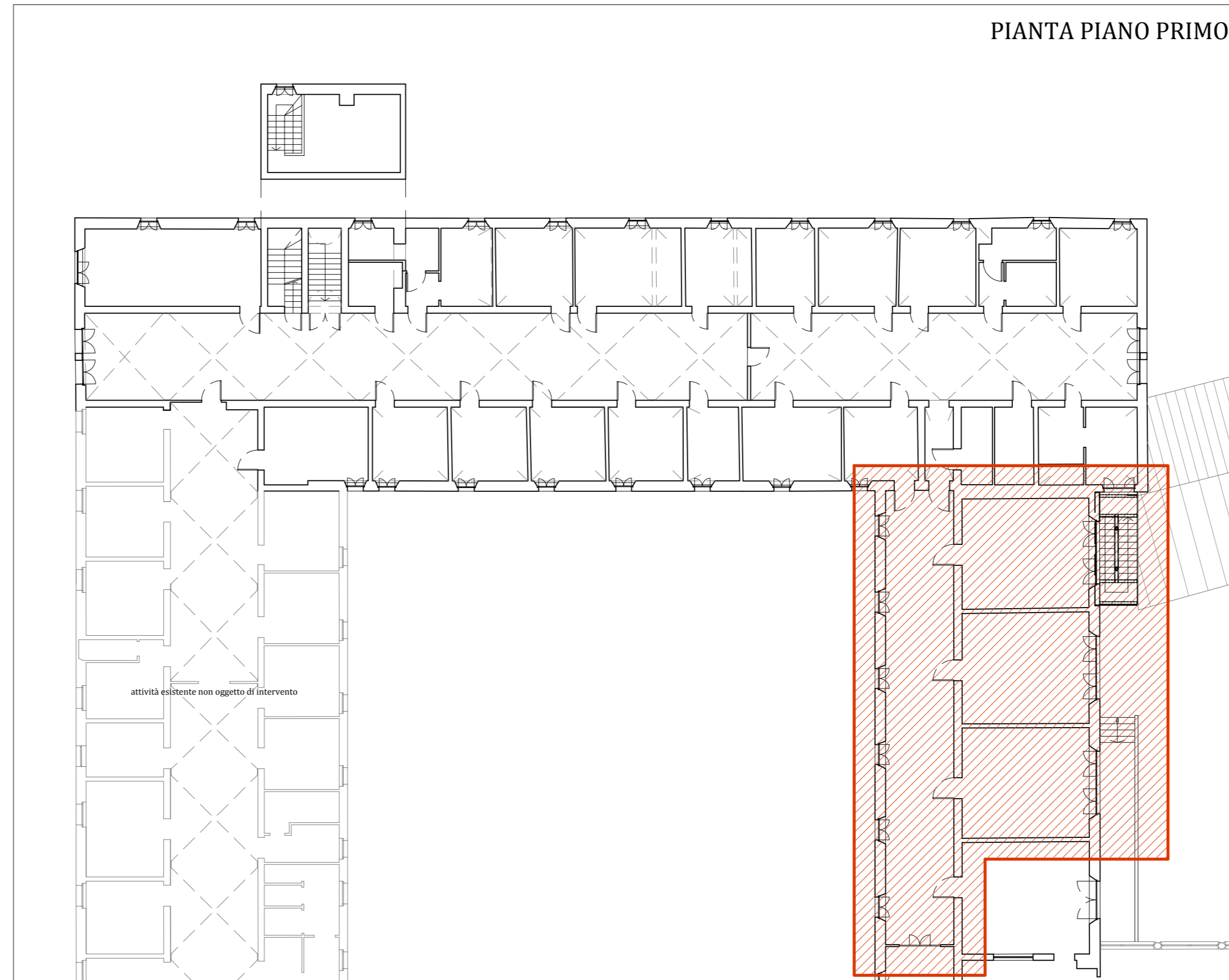

LOTTO 2 (SCALA METALLICA E LOCALI ACCESSORI)

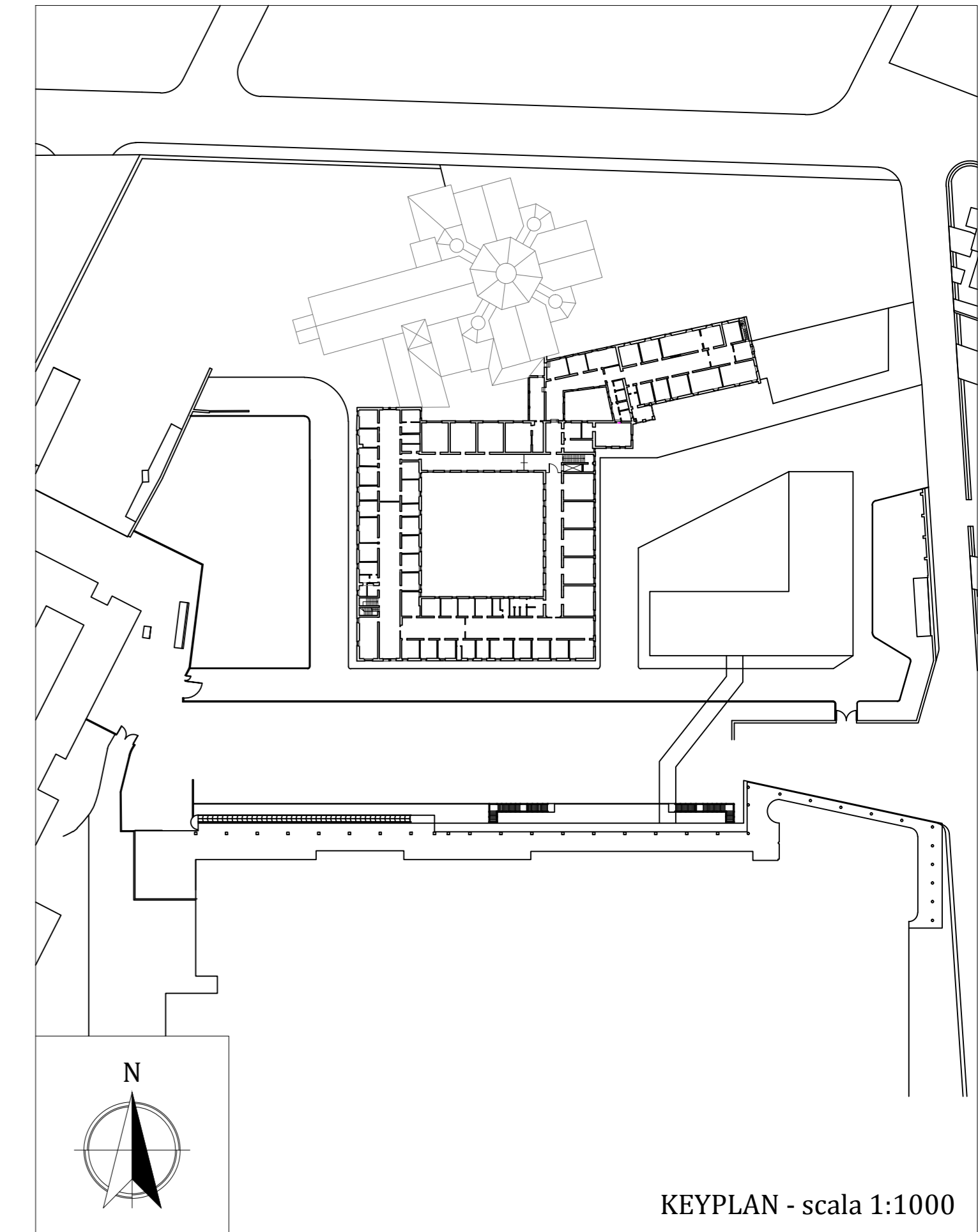

PIANTA COPERTURA

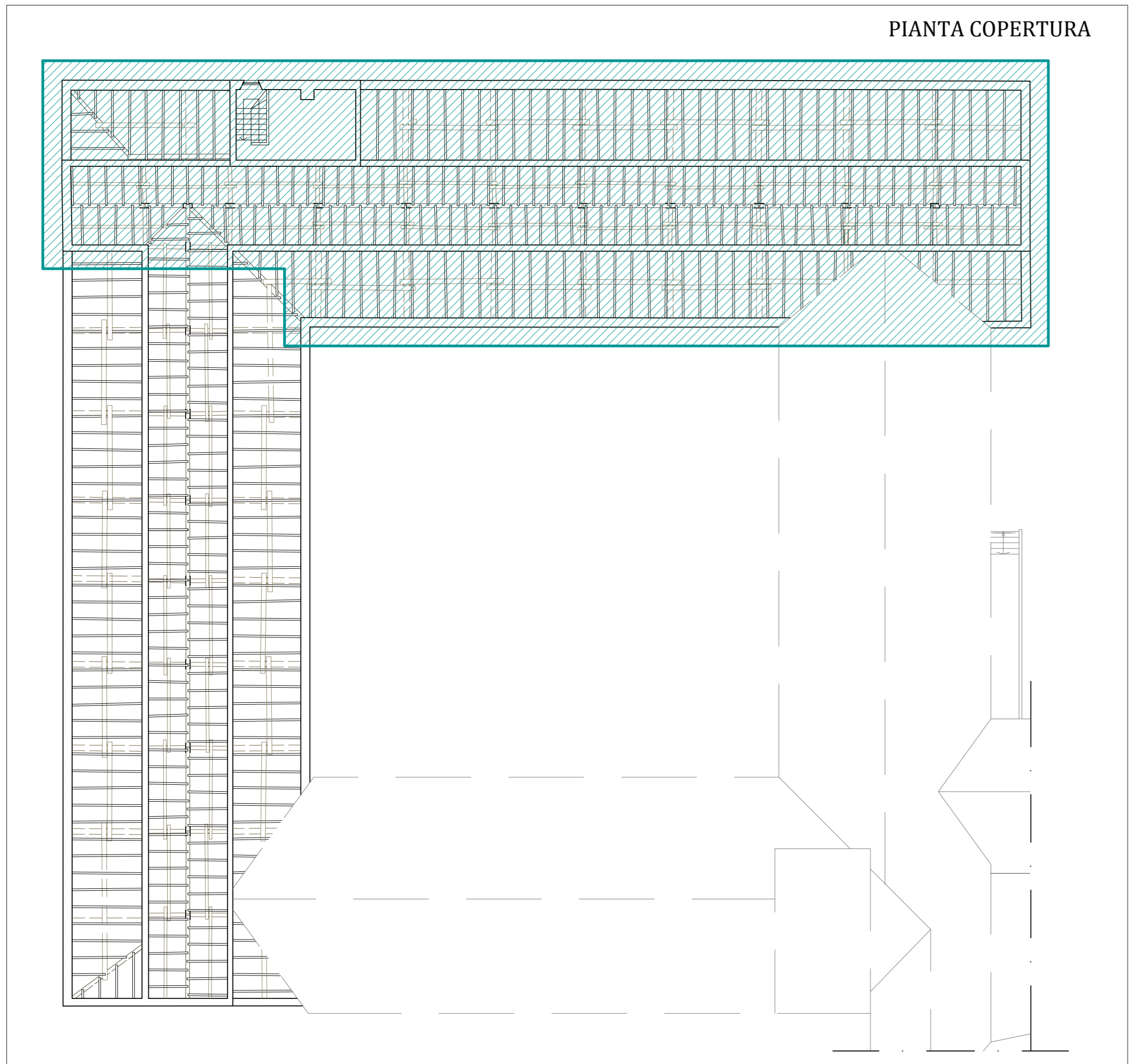

LOTTO 1 (BLOCCO 10 CORPO OVEST)

PIANTA COPERTURA

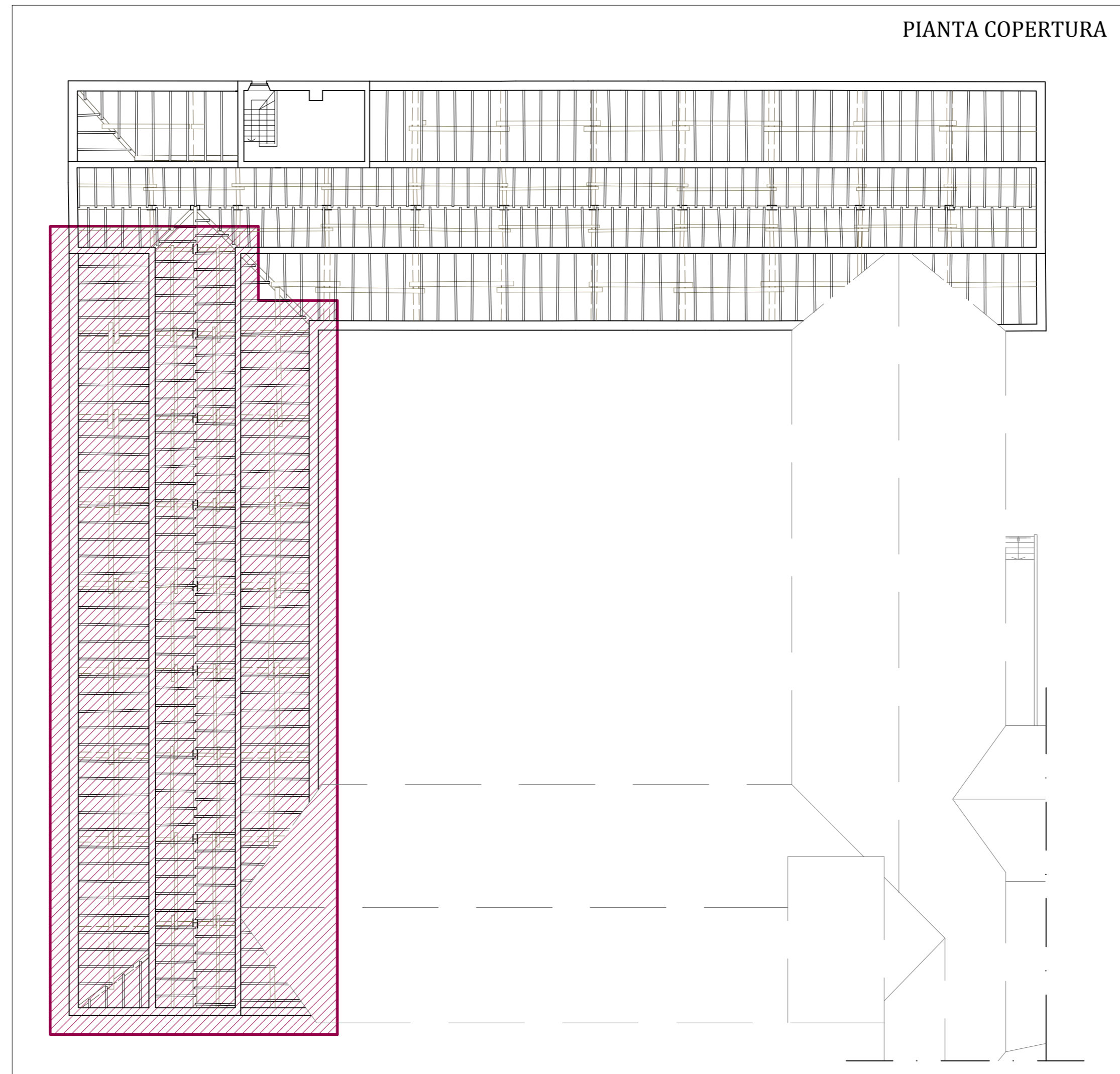

LOTTO 3 (BLOCCO 10 CORPO SUD - lotto non oggetto del presente appalto)

Comittente: **AZIENDA UNITA' SANITARIA LOCALE DI PIACENZA**  
 via Argemone n° 15  
 cap. 29122 Piacenza (PC)  
 email: [serviziotecnico@aslpc.it](mailto:serviziotecnico@aslpc.it)  
 PEC: [protocollo@aslpc.it](mailto:protocollo@aslpc.it)

SERVIZIO SANITARIO REGIONALE  
 EMILIA ROMAGNA  
 Azienda Unità Sanitaria Locale di Piacenza

Il Responsabile del Procedimento: **Ing. Luigi Gruppi**  
 Il Direttore Sanitario: **Dott. Guido Pedrazzini**

### RIQUALIFICAZIONE DELLA RESIDENZA PER IL TRATTAMENTO RIABILITATIVO DELL' OSPEDALE DI PIACENZA – CORPO 10

CIG 7094855B8D

Livello progettuale: **PROGETTO ESECUTIVO**

Descrizione elaborato: **LOTTE DI INTERVENTO**

Timbri e firme:  
 Progettista Opere Architettoniche, Edili: **Arch. Patrizia Rancati** **Ing. Alberto Catulli**

Coordinatore della Sicurezza in fase di Progettazione:  
**Ing. Alberto Catulli**

Progettista Opere Strutturali:  
**Ing. Stefano Rossi**

Progettista Impianti Elettrici:  
**Ing. Junior Matteo Molaschi**

Progettista Impianti Meccanici:  
**STA Parenti - Ing. Massimo Parenti**

RTP  
 RANCATI - CATULLI - ROSSI - PARENTI - MOLASCHI  
 Via Bubba 41/A - 29122 Piacenza (PC)  
 PEC: [patriziarancati@archiworldjpec.it](mailto:patriziarancati@archiworldjpec.it)

Progetto Architettonico:  
**Arch. Patrizia Rancati**  
**Ing. Alberto Catulli**

Progetto Strutturale:  
**Ing. Stefano Rossi**

Progetto Impianti Meccanici:  
**STUDIO TECNICO ASSOCIATO Parenti**

Progetto Impianti Elettrici:  
**Ing. J. Matteo Molaschi**

Responsabile delle Integrazioni Specialistiche:  
**Arch. Patrizia Rancati**

Visto:  
 Il Responsabile Unico del Procedimento  
**Ing. Luigi Gruppi**

Visto:  
 Il Direttore Sanitario  
**Dott. Guido Pedrazzini**

REV.	DATA	DESCRIZIONE	REDATTO	VERIFICATO	APPROVATO
00	10/05/2019	Prima emissione	Rancati - Catulli	Patrizia Rancati	Patrizia Rancati

Responsabile dell'elaborato: **PE. DS. A. 01** Scala: 1:200