COMUNE DI MIRANDOLA

PROVINCIA DI MODENA

PROGETTO:

INTERVENTO DI RICOSTRUZIONE E RIQUALIFICAZIONE DEL CENTRO SPORTIVO - SOCIALE POLIVALENTE DI SAN MARTINO SPINO. Progetto definitivo-esecutivo relativo a primo stralcio funzionale - art.93, D.Lgs. 163/06 ed art. 7 L.R. 31/02

TAVOLA: Ad 02
DATA: GIUGNO 2013

OGGETTO:
Pianta, sezioni, prospetti, verifica L.13/89 e DM 236/89

SCALA DI DISEGNO: 1:100 - 1:50

COMMITTENTE:
Comune di Mirandola

PROGETTISTA E D.L.
Ing. Luca Ruggero Pulga
Via Garibaldi 62/bis
Cf. Pr. Ing. Ruggero Pulga
P.Iva 02 [illegible]

Estratto di mappa - scala 1:2000
Fg 44 - mapp. 121

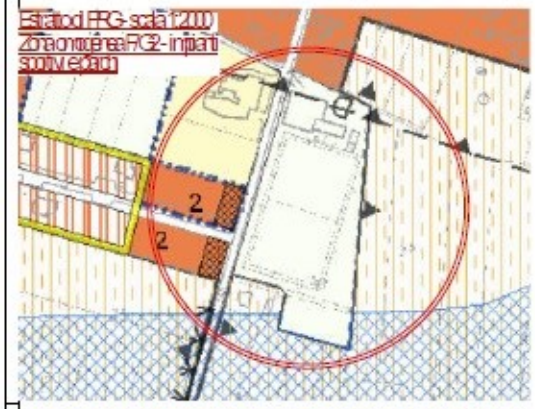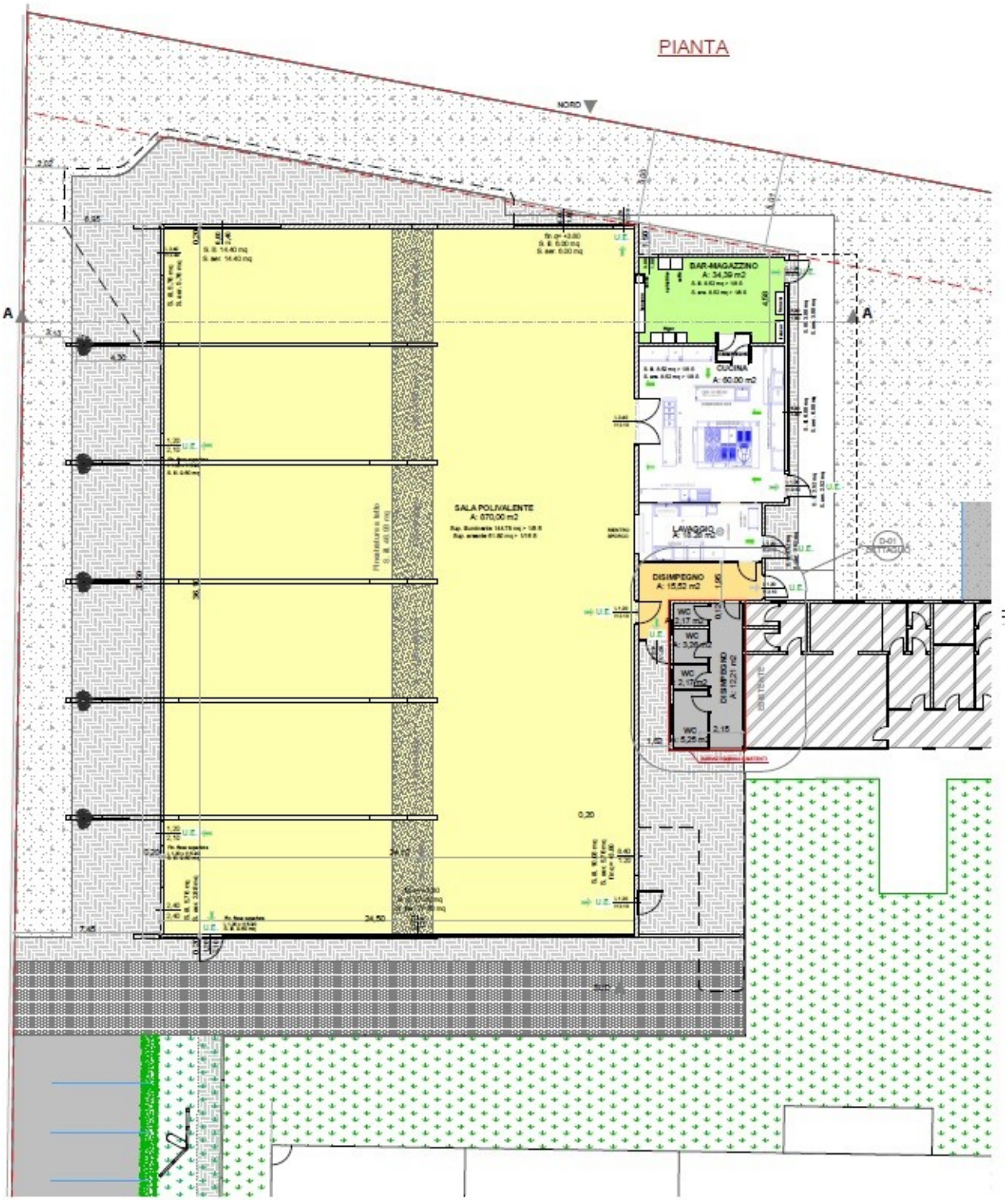
Estratto di PRG - scala 1:2000
Zona omogenea PRG2 - impianti sportivi e [illegible]