

COMUNE DI MODENA

OPERE INTERNE PER LA
REALIZZAZIONE DI UN
SERVIZIO IGIENICO AL P. TERRA DI UN
EDIFICIO DESTINATO A
COMUNITA' SEMIRESIDENZIALE
SOCIO EDUCATIVA
UBICATA IN VIA EMILIA EST n. 681
PER CONTO DI:
ASP-AZIENDA SERVIZI ALLA PERSONA
"PATRONATO PEI FIGLI DEL POPOLO
E FONDAZIONE S. PAOLO E S. GEMINIANO"

TITOLO TAVOLA

PROGETTO
- P.SEMINTERRATO
- P.TERRA
- P.PRIMO

demolizioni
costruzioni

TAV. SCALA DATA AGG.

2 1:100 Ottobre 2012

ARCH. PAOLO SORZIA VIA CARLO SIGONIO 418/2 MODENA TEL/FAX 059/392200

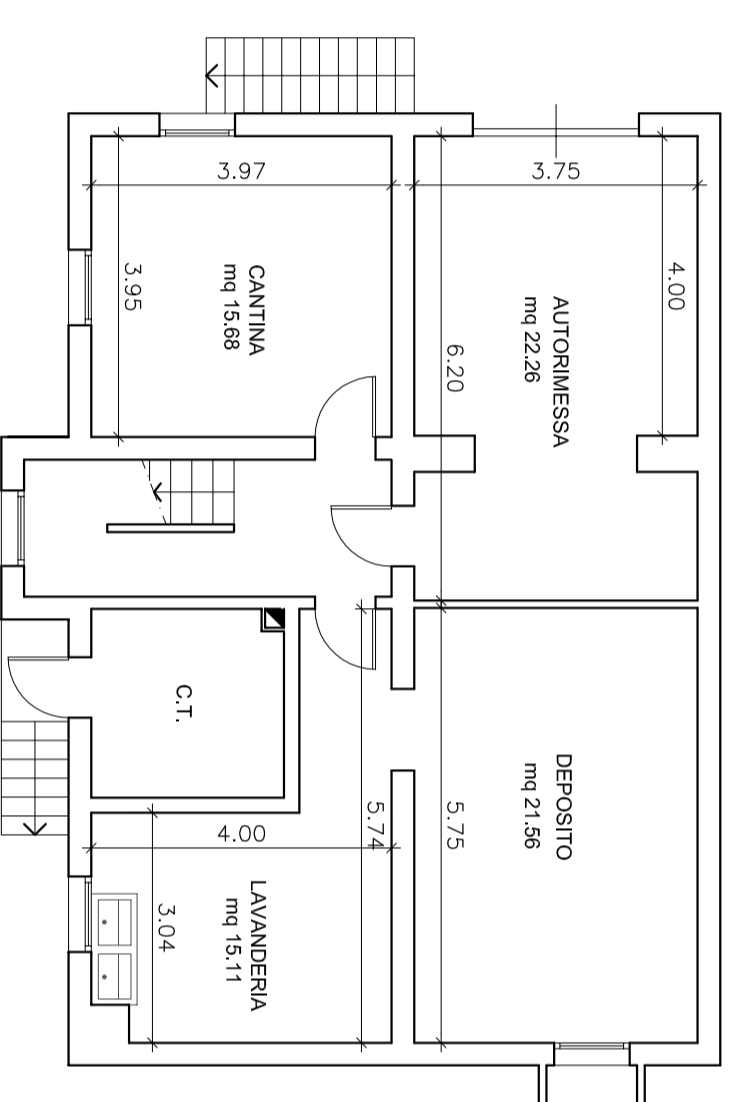

PIANO SEMINTERRATO
H= 2.00
(non oggetto di intervento)

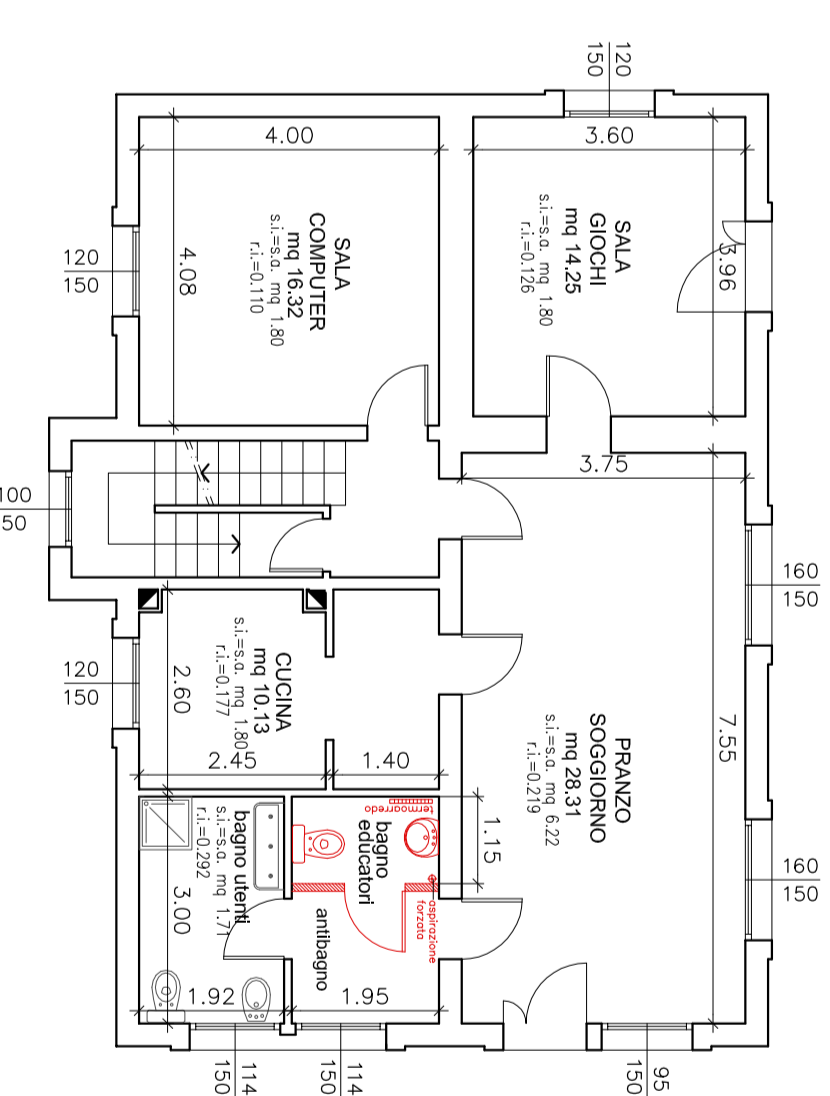

PIANO TERRA
H= 3.30

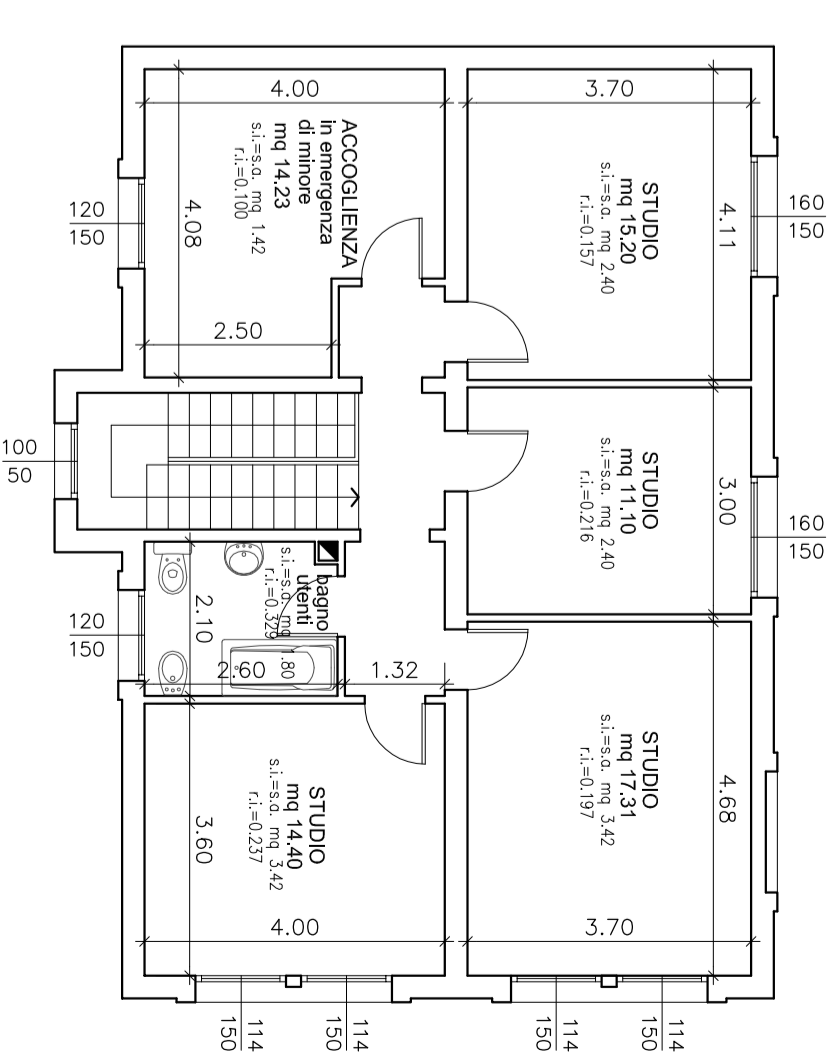

PIANO PRIMO
H= 3.00
(non oggetto di intervento)