



PLANIMETRIA STATO DI FATTO

BA.CO. srl

Via fonti S. Lucia, - Loc.Cervarezza - 42032 VENTASSO (RE)
P.I.02032770352

REALIZZAZIONE E GESTIONE DI UN PARCO AVVENTURA
NEL PARCO CAVAIONI DI BOLOGNA

PROPOSTA DI PARTENARIATO PUBBLICO PRIVATO
(art. 183, comma 15, D.Lgs. n. 50/2016)

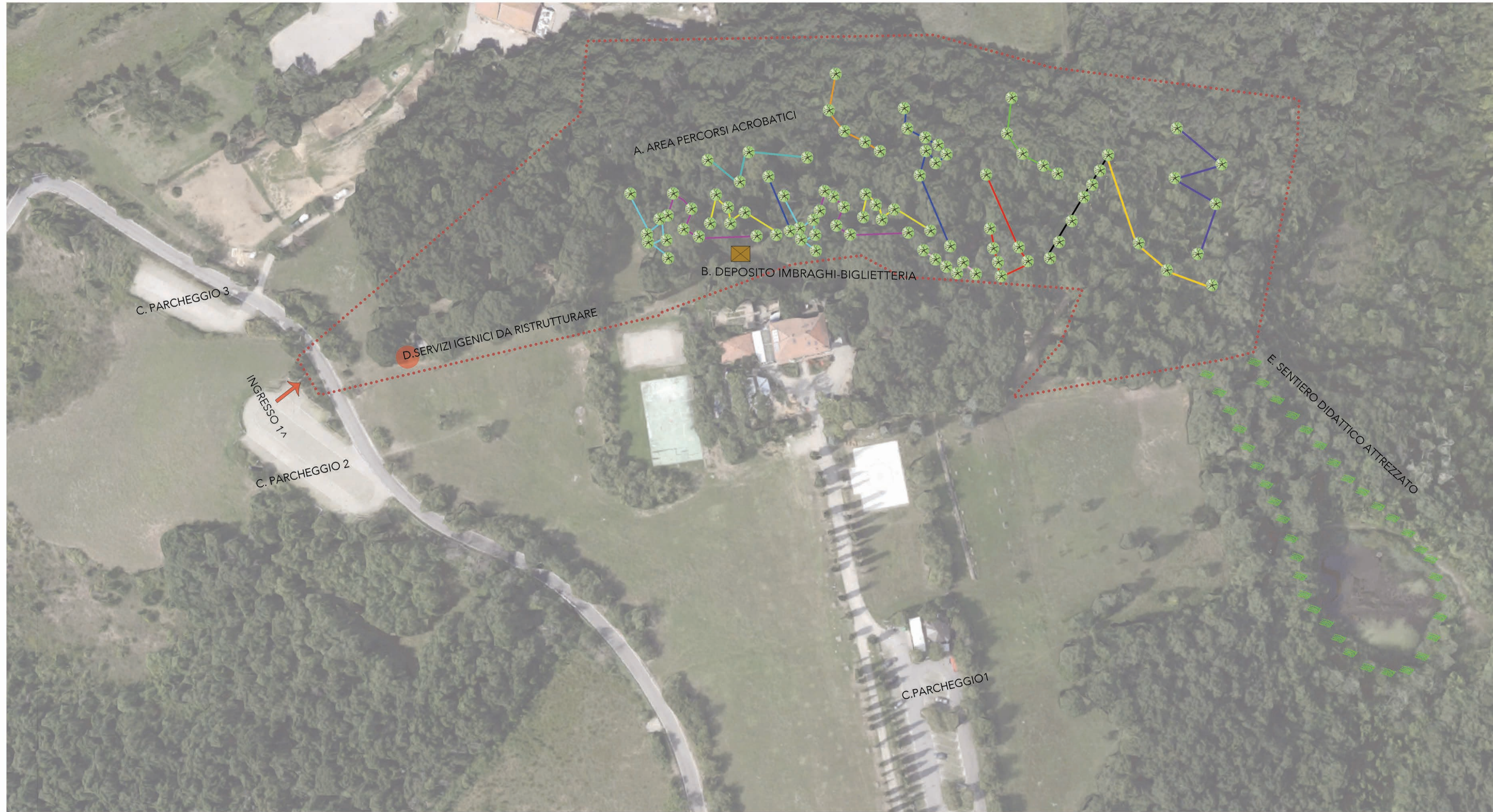

PLANIMETRIA CATASTALE FOGLIO 307

DIMENSIONI SUPERFICE RICHIESTA : 4 HA ca.
nuove particelle: 2-3-4-5-7



..... AREA RICHIESTA IN CONCESSIONE
- - - - - SENTIERO DIDATTICO ATTREZZATO

DIMENSIONI SUPERFICE RICHIESTA :
4 HA ca. particelle: 2-3-4-5-7

LEGENDA:

- A. PERCORSI FORESTALI
- B. DEPOSITO IMBRAGHI-BIGLIETTERIA
- C. PARCHEGGI GIÀ ESISTENTI
- D. SERVIZI IGENICI DA RISTRUTTURARE
- E. SENTIERO DIDATTICO ATTREZZATO

PLANIMETRIA STATO DI PROGETTO