

DR. ARCH. STEFANO M. CANE'
Via Kennedy n. 59/61 - 40041 - Silla di Gaggio Montano (Bo)
Tel. 0534/00653 - Fax 0534/30450 - mail: info@studioarchcanella.it

DR. GEOL. BENIAMINO COSTANTINI
via Feltrina n. 7 - 40139 - Bologna
Tel. 051/611447 - mail: geocostini@yahoo.it

COMUNE DI ALTO RENO TERME
CITTÀ METROPOLITANA DI BOLOGNA

**PROGETTO PROPEDEUTICO ALLA RIFUNZIONALIZZAZIONE
IN SCUOLA MATERNA DI UNA PORZIONE DI EDIFICIO SITO
IN PORRETTA TERME, VIA PIER CAPPONI N. 14,
GIÀ ADIBITO A CASA PROTETTA (ex Villa Maria)**

PROGETTO DI FATTIBILITA' TECNICA ED ECONOMICA

TAV. 07

DEMOLIZIONI - COSTRUZIONI
SEZIONE E PROSPETTI

Il Tecnico incaricato
Dot. Arch. Stefano M. Cane'

LA RIPRODUZIONE E DIFFUSIONE DEI PRESENTI DISEGNI A TERZI PERSONE O VIRTU' A TITOLO DI LEGGE, PROIBITO E I DIRITTI CULTURALI RISERVATI.

SEZIONE A-A



PROSPETTO SUD-OVEST

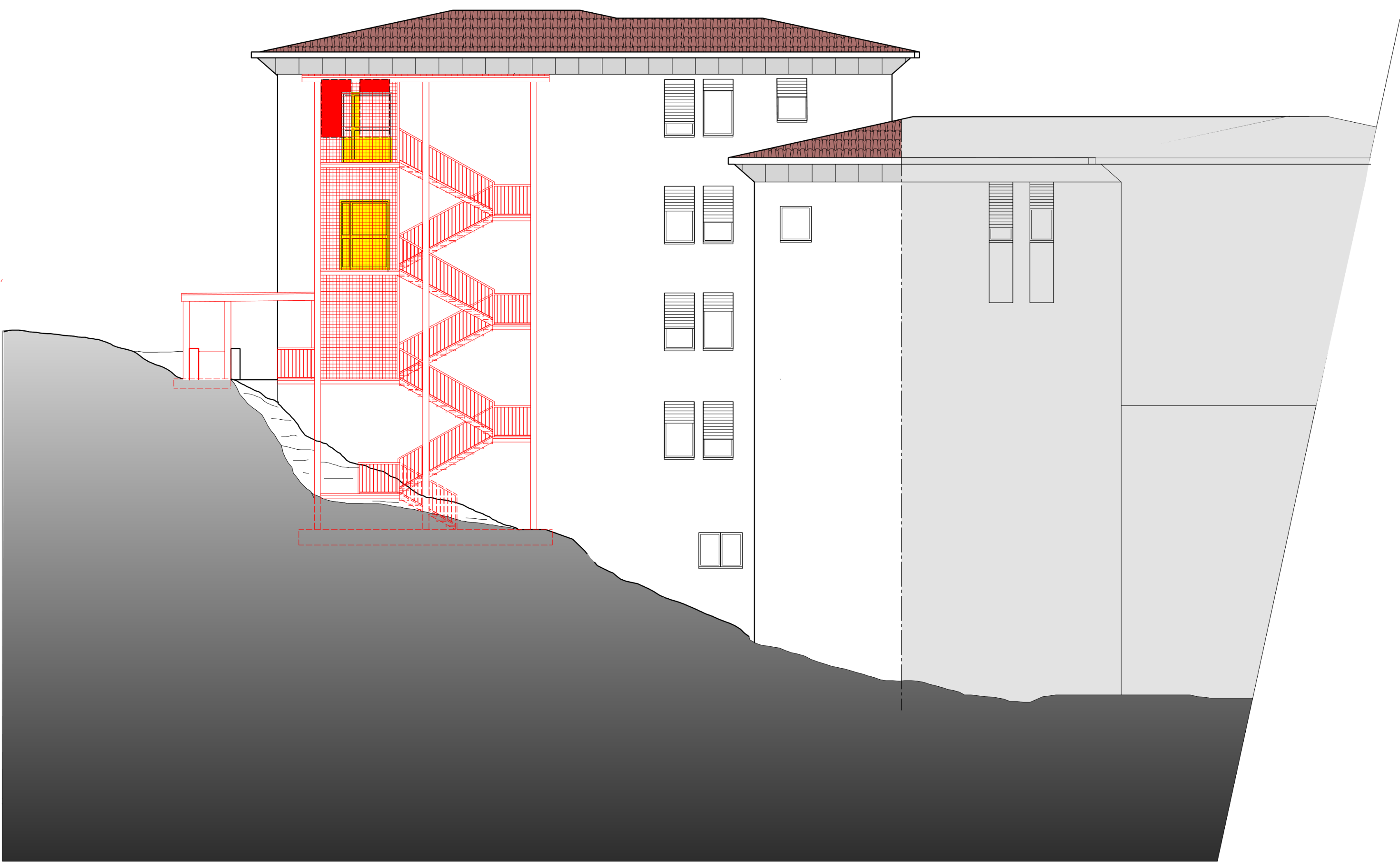

PROSPETTO NORD-OVEST



PROSPETTO SUD-EST

