

# Curriculum vitae di LUCA MARTELLI

## Contatti

Cell. 333 4434356

Email: luca-martelli@fastwebnet.it

## Informazioni personali

Data di nascita: 09 febbraio 1983

Luogo di nascita: Faenza (Ravenna)

Nazionalità: Italiana

Stato civile: Coniugato

Residenza: Via Rio n°13, 48027, Solarolo (Ravenna)

Codice fiscale: MRTLCU83B09D458I

Partita IVA: 02438390391

Automunito, patente categoria B

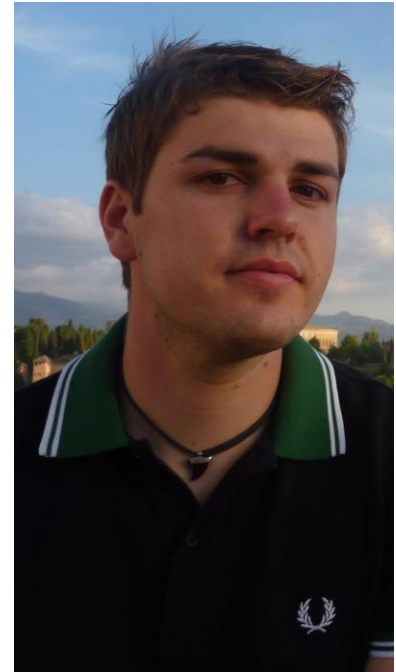

## Abilitazione

Abilitato all'esercizio della professione di ingegnere per il settore civile ed ambientale, sezione A. Iscritto all'albo dell'Ordine degli Ingegneri della provincia di Ravenna, n°1953

## Formazione universitaria

### Laurea Specialistica in Ingegneria Civile

Alma Mater Studiorum – Università degli Studi di Bologna

Marzo 2011

Voto di Laurea: 100/110

Titolo della tesi: "Studio delle proprietà reologiche di leganti bituminosi modificati ad alta lavorabilità mediante Dynamic Shear Rheometer"

Corso di studi: Costruzione di Strade, Ferrovie ed Aeroporti LS

Keywords: Bitumi ad "alta lavorabilità", Reologia, Dynamic Shear Rheometer, Master Curve, Zero-Shear Viscosity

Il lavoro di tesi è stato svolto presso l'azienda Valli Zabban S.p.A., via del Traghetto n°42, 40131 Bologna e presso il Dipartimento di Ingegneria Civile, Ambientale e dei Materiali (DICAM) della Facoltà di Bologna

### Laurea Triennale in Ingegneria Civile

Alma Mater Studiorum – Università degli Studi di Bologna

Luglio 2007

Voto di Laurea: 91/110

Titolo della tesi: "Reti metalliche nelle pavimentazioni stradali"

Corso di studi: Costruzione di Strade, Ferrovie ed Aeroporti LB

## Formazione pre-universitaria

### Diploma di perito industriale in Elettronica e Telecomunicazioni

Istituto d'Istruzione Superiore Tecnica Industriale "Luigi Bucci" – 48018 Faenza (Ravenna)

Luglio 2002

Voto di maturità: 86/100

## Conoscenze informatiche

Ottima conoscenza dei sistemi operativi Microsoft Windows e Apple Macintosh, del pacchetto Office e dei software AutoCAD, Prost, Primus, Matrix, Blumatica, QGIS, Matlab, Solid Edge V20, Project, Cube 5.0, Noise & Works.

Utilizzo abituale di internet e della posta elettronica

## Conoscenze linguistiche

Conoscenza della lingua inglese: Buona

## Esperienze professionali

Da maggio 2017 ad oggi dipendente presso Area Blu S.p.A. di Imola (BO) – Società a partecipazione pubblica con il ruolo di progettista stradale. Ho seguito la progettazione delle seguenti opere:

- Progettazione esecutiva e realizzazione interventi di riqualificazione e manutenzione infrastrutturale nella città di Castel San Pietro Terme.
- Progettazione esecutiva e realizzazione pavimentazioni antitrauma in aree verdi e scuole di Imola.
- Progettazione definitiva del nuovo parcheggio a servizio del centro sportivo "Pontesanto".
- Progettazione definitiva del nuovo parcheggio quartiere Marconi a servizio del nuovo centro sociale.
- Progettazione esecutiva e realizzazione impianto semaforico incrocio via Correcchio – via Nuova.
- Realizzazione del sottopasso ciclopedonale al km 33+286.5 della ferrovia Bologna-Otranto tra via Bucci e l'ambito "N8 Nord Ferrovia".
- Progettazione esecutiva e lavori di costruzione di un parcheggio pubblico in fregio alla via Sasso Morelli antistante il nuovo centro sociale di Sasso Morelli.
- Progettazione esecutiva e lavori di costruzione di un parcheggio pubblico in fregio alla via Giardino.
- Realizzazione del secondo stralcio dell'asse stradale Pedagna.

Da marzo 2012 a maggio 2017 collaboratore presso lo studio Politecnica Ingegneria ed Architettura nella sede di Modena con il ruolo di progettista e coordinatore dei lavori. Ho seguito la progettazione delle seguenti opere:

- Progettazione della nuova sala controllo di Roma Termini per il controllo della linea alta velocità e realizzazione di ventidue nuovi fabbricati tecnologici per l'adeguamento delle tratte ferroviarie Tiburtina – Orte, Ciampino – Colleferro, Casilina – Nettuno.
- Progettazione esecutiva della nuova tramvia Cosenza – Rende.
- Progettazione esecutiva del nuovo Apparato Centrale Computerizzato Multistazione (ACC-M) della stazione FS di Lecce.
- Progettazione di edifici tecnologici sul tratto ferroviario Campoleone – Sezze.

- Progettazione esecutiva delle nuove opere infrastrutturali e di urbanizzazione primaria della Lamborghini.
- Progettazione esecutiva e realizzazione della nuova Strada Statale 96 Barese per il tronco Gravina – Bari.
- Progettazione e direzione lavori del nuovo tratto della Nomentana Bis (Fonte Nuova – Roma).
- Progettazione e direzione lavori della nuova rotatoria e urbanizzazione di via Del Lavoro e via Arginone a Ferrara.
- Progettazione esecutiva delle infrastrutture di viabilità secondaria dell'Autostrada Regionale Cispadana dal casello di Reggiolo-Rolo sulla A22 al casello di Ferrara Sud sulla A13.
- Progettazione esecutiva della Strada Statale 275 Maglie – Santa Maria di Leuca.
- Progettazione e assistenza direzione lavori del prolungamento della metropolitana milanese (Sesto FS – Cinisello/Monza).

Da ottobre 2011 a marzo 2012 dipendente presso la VG s.r.l. di Solarolo (RA), con il ruolo di disegnatore meccanico di cilindri oleodinamici a semplice e doppio effetto.

Da agosto 2011 ad ottobre 2011 cantiniere presso l'azienda agricola Gasparri Luigi & C. s.a.s. di Mordano (BO).

Da maggio 2011 ad agosto 2011 collaboratore presso la società Acel S.r.l. di Castel Guelfo di Bologna, in cui mi sono occupato principalmente di servizi e certificazioni energetiche, realizzazione di piani di sicurezza, progettazione ed organizzazione di eventi formativi.

### Esperienze extra professionali

Educatore centro ricreativo estivo nei mesi di giugno – luglio – agosto dall'anno 2006 all'anno 2010 presso la società sportiva Intercomunale di Solarolo (RA)

Apprendista operaio addetto al montaggio e alla smerigliatura  
Giugno-Luglio 2000 e 2001

Ponzi Ingressi Automatici Srl di Bagnara di Romagna (RA)

### Altre informazioni

Dal 1988 fino al 2002 ho giocato nell'A.C. Solarolo, svolgendo tutto il settore giovanile fino alla prima squadra dove ho giocato nei campionati di prima e seconda categoria.

Dal 2002 gioco con l'A.C.D. Mordano nei campionati di seconda e terza categoria.

Dal 2002 svolgo l'attività di allenatore della Scuola Calcio per l'Intercomunale di Solarolo.

Ottime doti organizzative, rapido apprendimento e flessibilità, capacità di lavorare sia individualmente sia in team ed attitudine ai rapporti interpersonali.

Nel tempo libero amo seguire e praticare attività sportive, giardinaggio (realizzazione bonsai), fotografia e viaggiare conoscendo nuove culture.

Dichiaro che le informazioni riportate nel presente Curriculum Vitae sono esatte e veritiere.  
Dichiaro di essere consapevole di quanto comporta l'affermazione della veridicità di quanto sopra rappresentato e di essere a conoscenza delle sanzioni penali di cui all'art. 76 del D.P.R. 28.12.2000 n. 445 "Testo unico delle disposizioni legislative regolamentari in materia di documentazione amministrativa" ed in particolare di quanto previsto dall'art. 495 del Codice Penale. Quanto sopra viene presentato sotto forma di autocertificazione (dichiarazione sostitutiva di certificazione e dichiarazione sostitutiva di atto di notorietà) ai sensi degli artt. 19, 46 e 47 del DPR n. 445/2000. Autorizzo il trattamento dei dati personali, ai sensi del D.Lgs. 30.6.2003 n. 196 "Codice in materia di protezione dei dati personali".

Solarolo 01/07/2019

Ing. Luca Martelli

A handwritten signature in black ink, appearing to read 'Martelli', written in a cursive style.