

# COMUNE DI



SERVIZIO SANITARIO REGIONALE  
EMILIA-ROMAGNA  
Azienda Unità Sanitaria Locale di Bologna  
Dipartimento Tecnico Patrimoniale

Istituto delle Scienze Neurologiche  
Istituto di Ricovero e Cura a Carattere Scientifico

N° Progr.

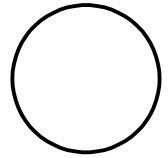

CONSEGNA

VERIFICA/VALIDAZIONE/APPROVAZIONE

DATA E PROT.

DATA E PROT.

TIMBRI E FIRME DI ATTESTAZIONE DELLA VERIFICA/VALIDAZIONE

## FORNITURA E INSTALLAZIONE DI UNA TC NEL REPARTO DI RADIOLOGIA PRESSO L'OSPEDALE BELLARIA

### PROGETTO DI FATTIBILITA' TECNICO ECONOMICA

SPAZIO RISERVATO PER APPROVAZIONE TITOLO EDILIZIO



PROGETTO ARCHITETTONICO

Ing. Franco Emiliani

PROGETTO STRUTTURALE

PROPRIETA'  
AZIENDA USL  
DI BOLOGNA  
DELEGATO CON DELIBERA  
N. 263 del 12/07/2019  
IL DIRETTORE DEL DIPARTIMENTO  
TECNICO PATRIMONIALE  
(Ing. Claudia Reggiani)

PROGETTO IMPIANTI ELETTRICI

Ing. Davide Canarini

PROGETTO IMPIANTI MECCANICI

Ing. Davide Canarini

DIRETTORE GENERALE  
Dott. Paolo Bordon

PRIME INDICAZIONI PER LA SICUREZZA

Ing. Franco Emiliani

COORDINATORE SICUREZZA FASE ESECUZIONE

RESPONSABILE  
UO Progettazione Edilizia (SC)  
Ing. Franco Emiliani

RESPONSABILE PROCEDIMENTO

PRESIDIO: **OSPEDALE BELLARIA**

COLLABORATORE/ESTENSORE

EDIFICIO: **PADIGLIONE B**

CODICE EDIFICIO  
**PAD B**

PIANO: **PIANO SEMINTERRATO**

DIREZIONE LAVORI

ELABORATO:

**OPERE EDILI  
STATO DI FATTO E INTERVENTI**

CODICE PROG.

**PFTE**

ELAB. N.

**AR01**

SOSTITUISCE IL N.

SOSTITUITO DAL N.

ARCHIVIO USL N.:

DATA:  
Agosto 2022

SCALA:

REFERENTE AMMINISTRATIVO:

AGGIORNAMENTI

ARCHIVIO N.:

FILE:

MOD01 PsqB01 ADT  
Rev. 5.1 del 26/10/2016

1

3

2

4

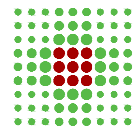

SERVIZIO SANITARIO REGIONALE  
EMILIA-ROMAGNA  
Azienda Unità Sanitaria Locale di Bologna  
Dipartimento Tecnico Patrimoniale

Istituto delle Scienze Neurologiche  
Istituto di Ricovero e Cura a Carattere Scientifico

## AREA OGGETTO DI INTERVENTO Piano Terra- fuori scala

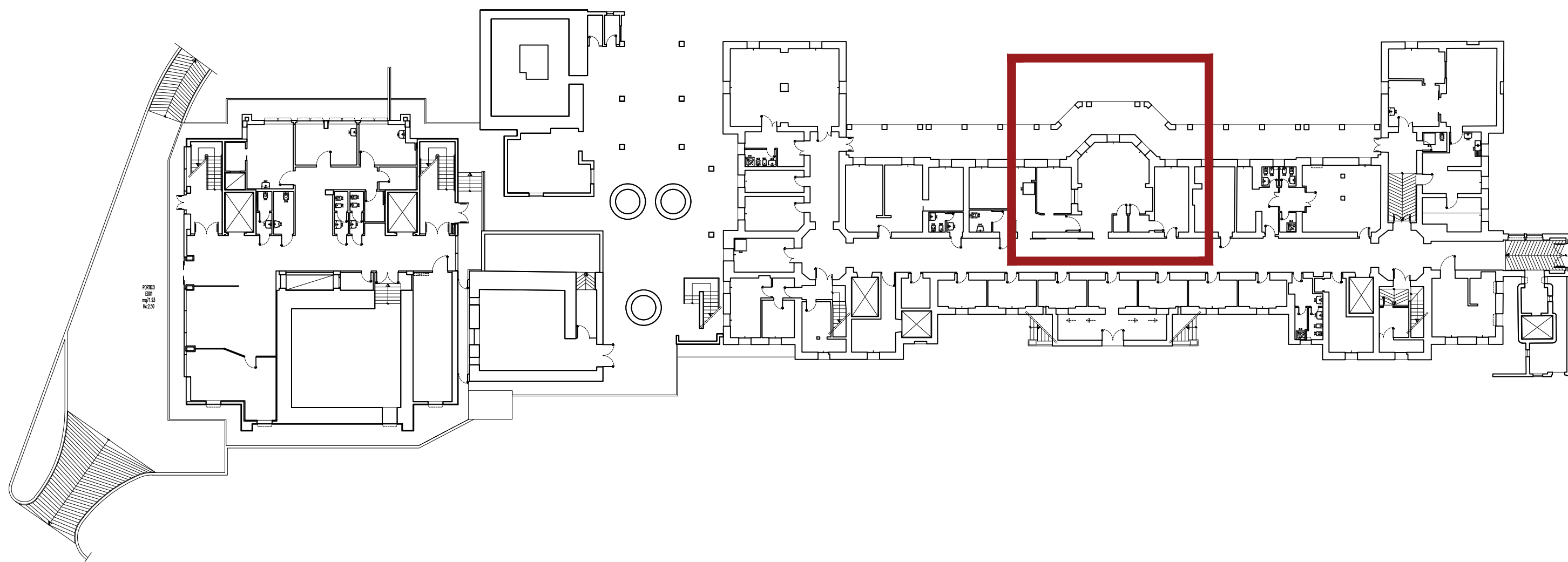

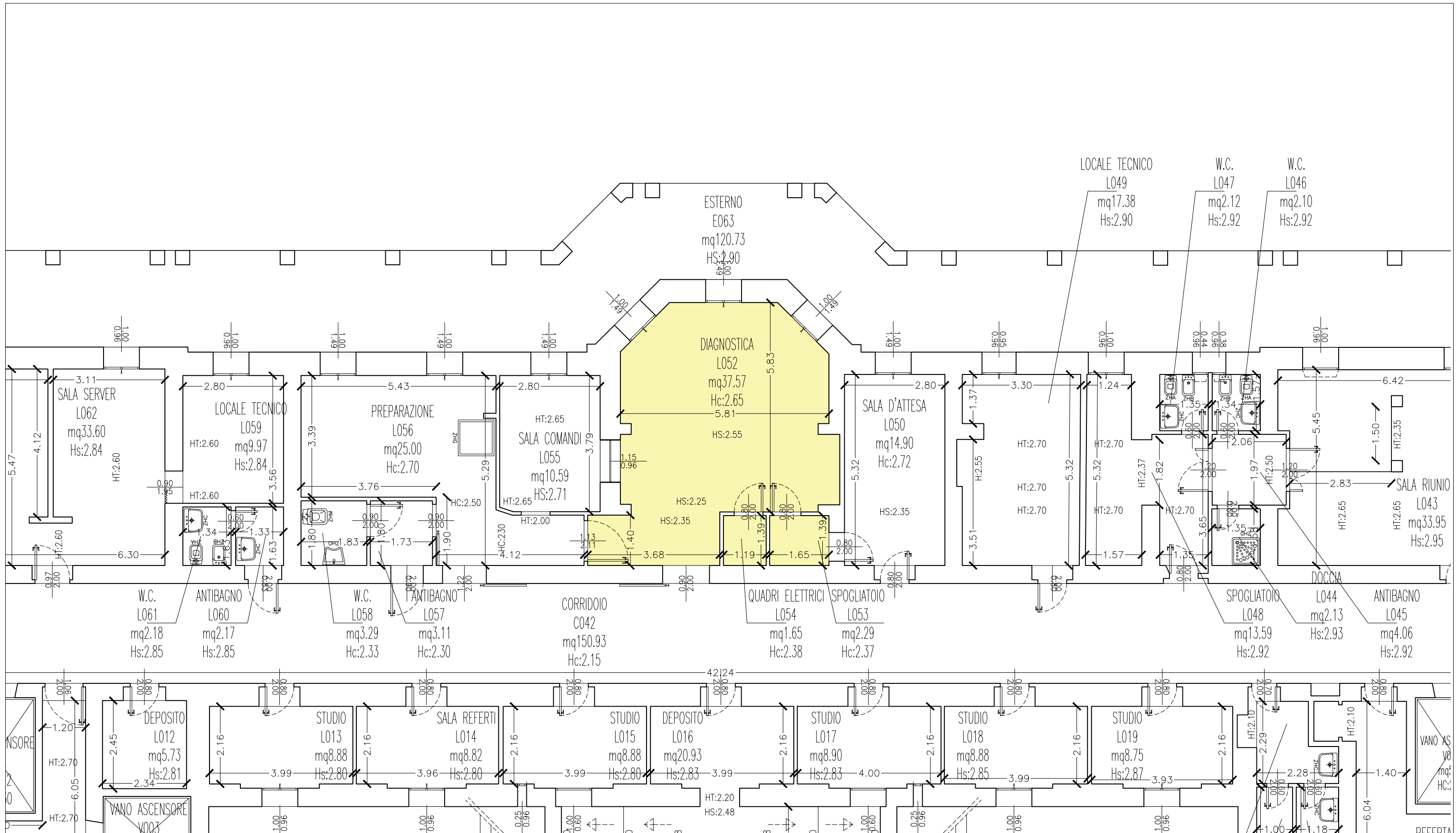
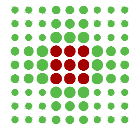

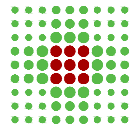

LEGENDA

- nuova controparete in cartongesso:
  - doppia lastra con lastra interna idrorepellente;
  - altezza controparete 2,00 metri
- demolizione battiscopa esistente e realizzazione di sgolo
- eventuale modifica basamento TAC
- rifacimento pavimentazione e nuove tinteggiature

