

COMUNE DI LIZZANO IN BELVEDERE  
piazza Marconi, 6 - 40042 Lizzano in Belvedere (BO)

**RICOSTRUZIONE CENTRO SERVIZI STAZIONE SCIISTICA  
CORNO ALLE SCALE**

**PROGETTO ESECUTIVO**

**COMMITTENTE**

ENTE GESTIONE PER I PARCHI E LA BIODIVERSITA' EMILIA ORIENTALE  
piazza XX Settembre, 1 - 40043 Marzabotto (BO)

Il Presidente  
- Dott. Sandro Ceccoli

Il RUP  
- Geom. Enrico Angelini

Il Direttore  
- Arch. Lucia Montagni

**PROGETTISTI**

ASP.ILT - Studio Associato di Ingegneria e Architettura:  
Arch. Stefano Piazzi Ing. Luigi Tundo  
Via Alfonso Lombardi 39/D - 40128 Bologna  
Tel. 051-230143 - Fax 051-2919470  
e-mail: info@aspillt.it - sito: www.aspillt.it  
P.IVA/C.F. 02993251202

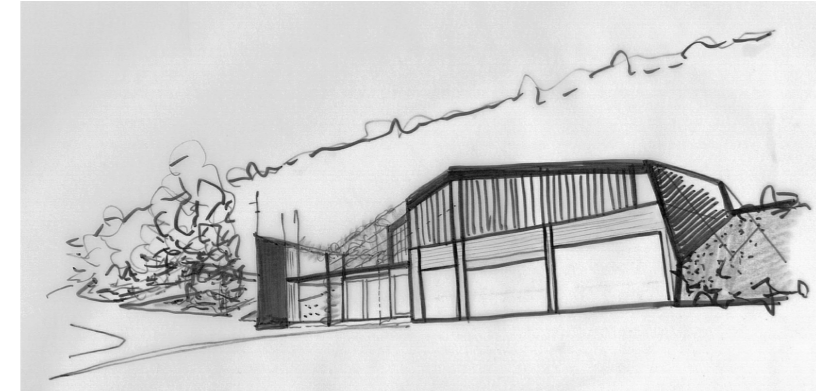

collaboratori  
- Arch. Giulia Brunini  
- Arch. Erica Pe  
- Ing. Lamberto Zanini  
- Ing. Saverio Suppini

OGGETTO:  
**PROGETTO - PIANTE**

NUMERO ELABORATO:  
**AR03**

SCALA 1:100

DATA: Agosto 2013

NOTE:

FILE: PT.05.ESE.ARCH.PROG.05.dwg

DATA REVISIONE:

ESECUTORE: arch. Giulia Brunini,  
arch. Erica Pe

Proprietà Riservata - Riproduzione anche parziale vietata a termini di legge

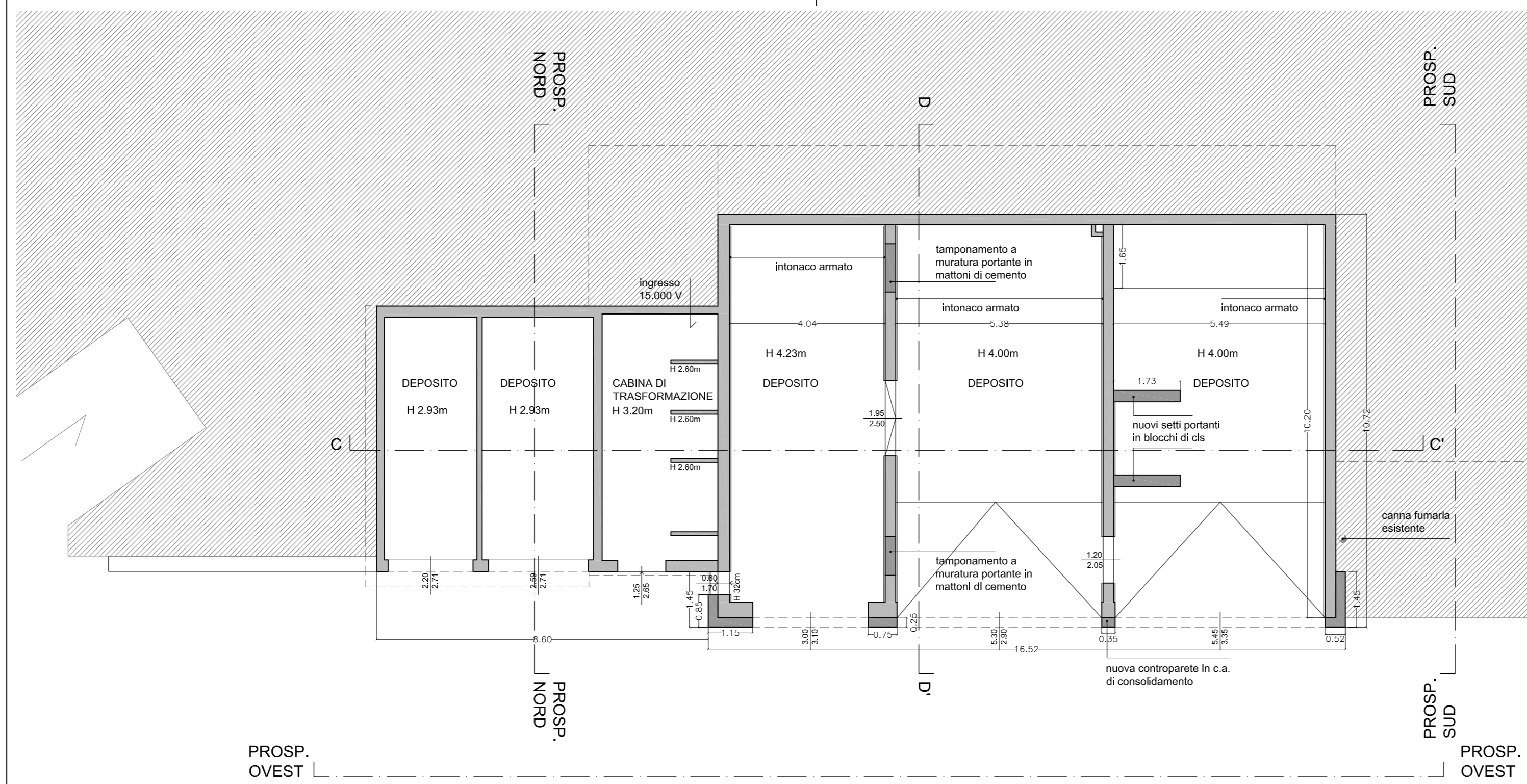

PIANTA PIANO TERRA

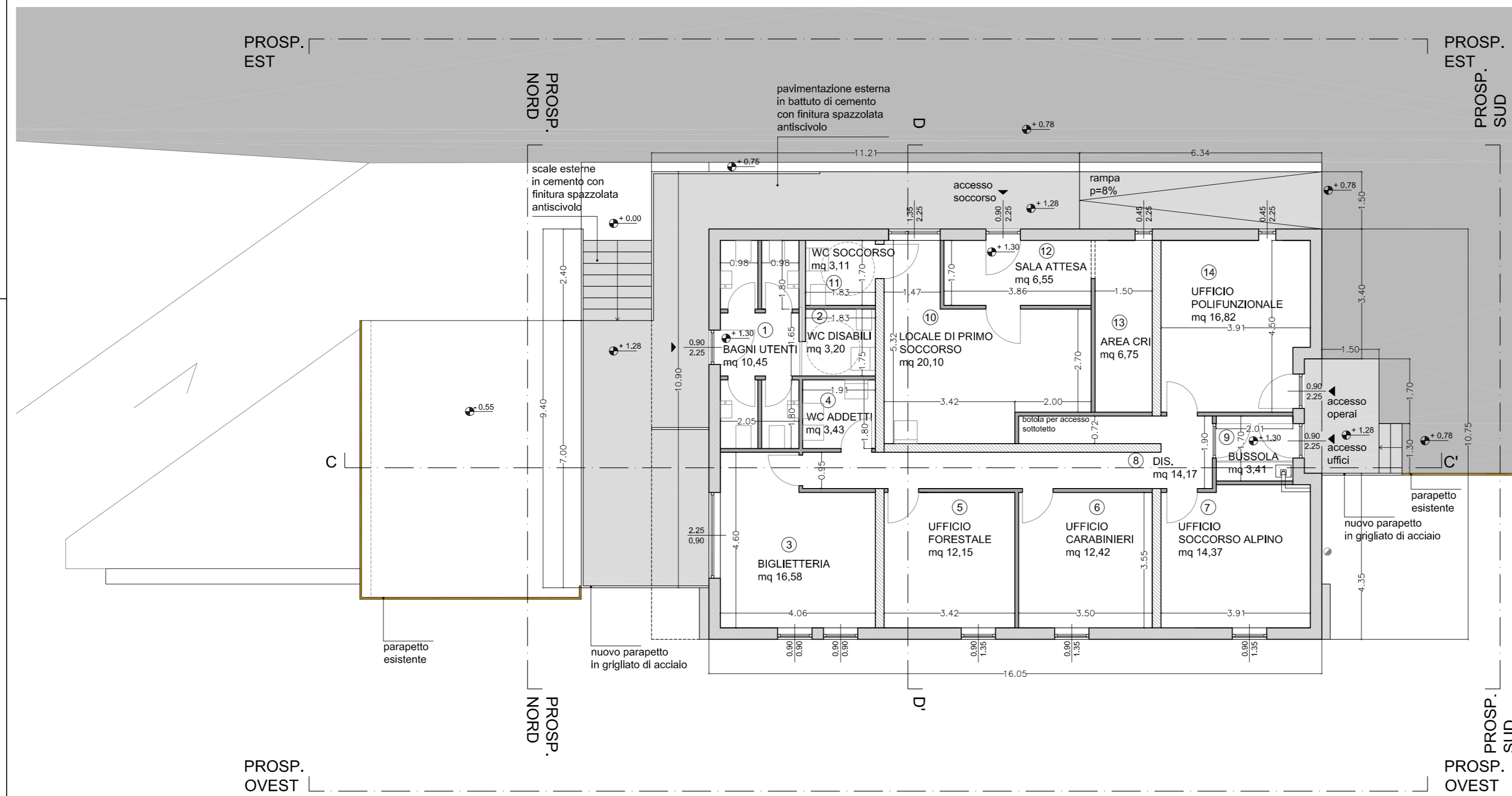

PIANTA PIANO PRIMO

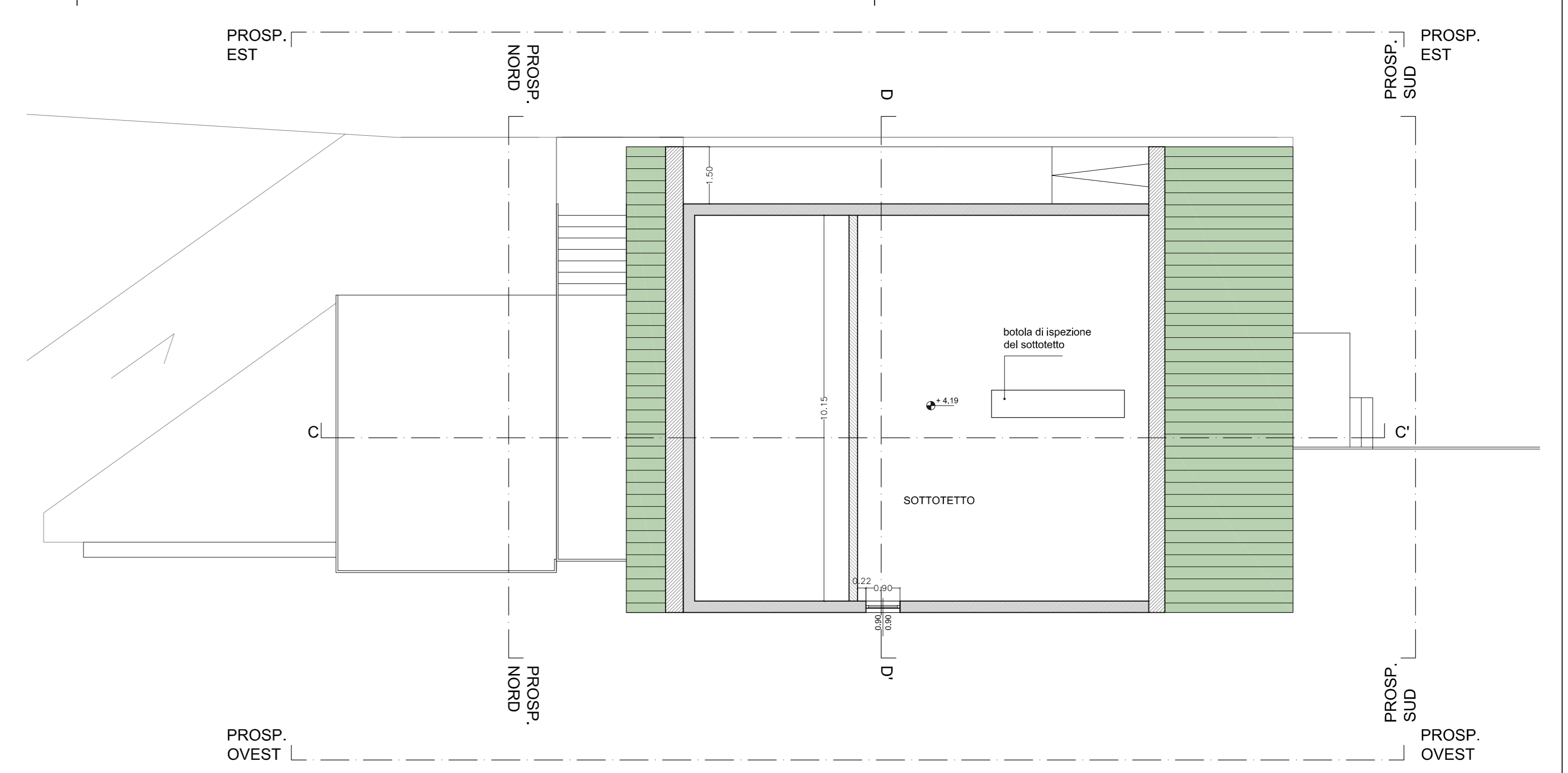

PIANTA PIANO SOTTOTETTO

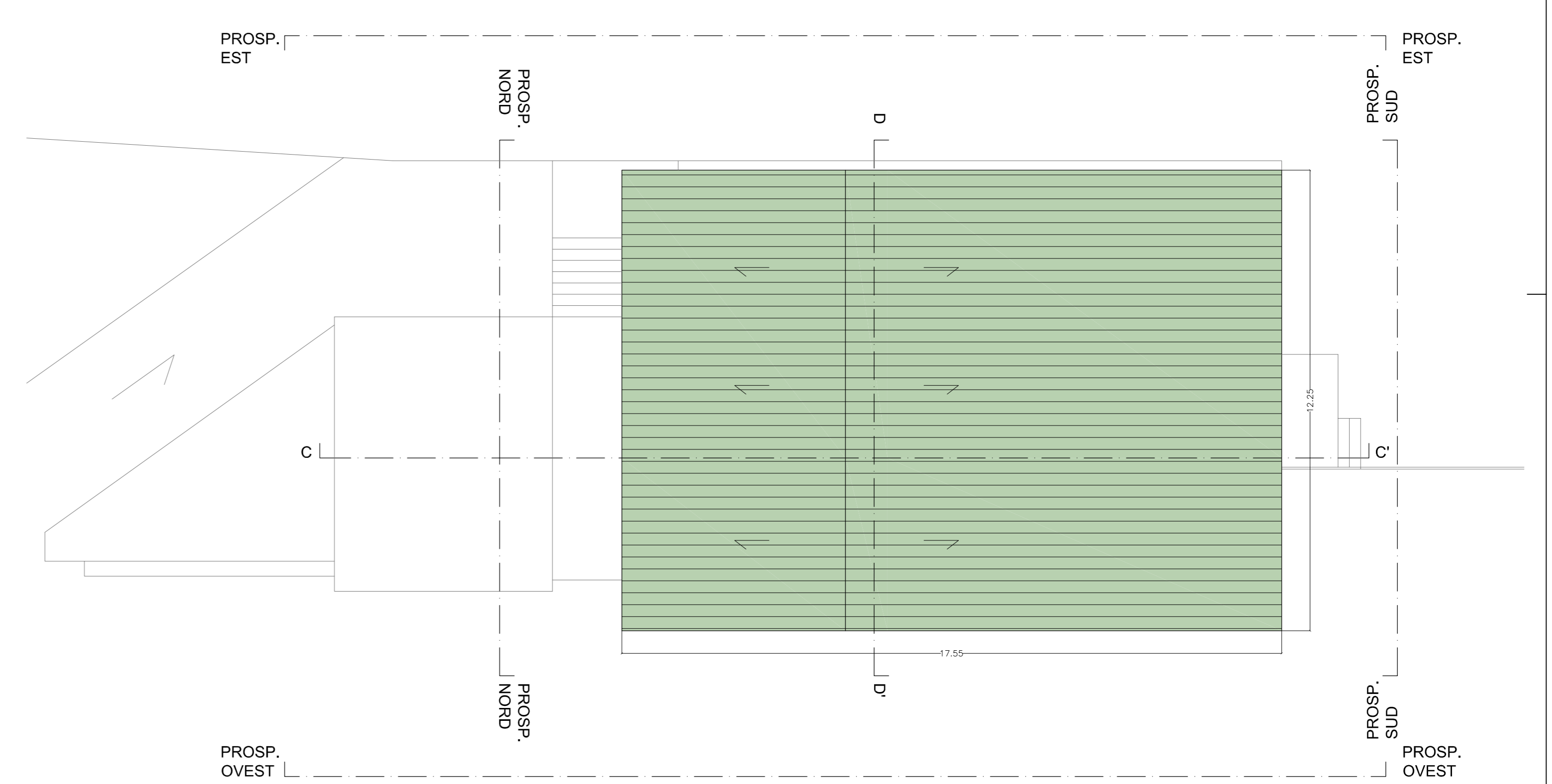

PIANTA PIANO COPERTURA