IMMAGINI DI INQUADRAMENTO - MURATURE

FOTO 1 - PARETE IN C.A.

FOTO 2 - PARETI IN MURATURA MISTA

FOTO 3 - PARETI IN MURATURA MISTA

FOTO 4 - PARETI IN MURATURA MISTA / C.A.

FOTO 5 - COLONNA IN MURATURA MISTA

IMMAGINI DI INQUADRAMENTO - ORIZZONTAMENTI

FOTO 6 - SOLAIO IN C.A.

FOTO 7 - VOLTA IN MURATURA

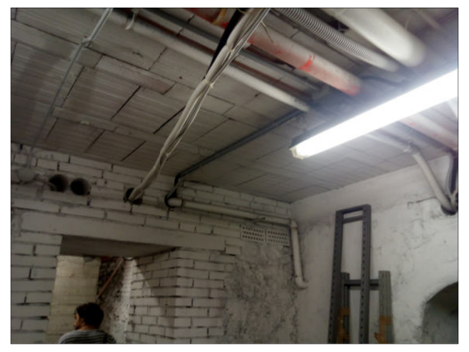
FOTO 8 - SOLAIO IN LATEROCEMENTO

FOTO 9 - SOLAIO IN C.A.

FOTO 10 - VOLTA IN MURATURA

FOTO 11 - VOLTA IN MURATURA

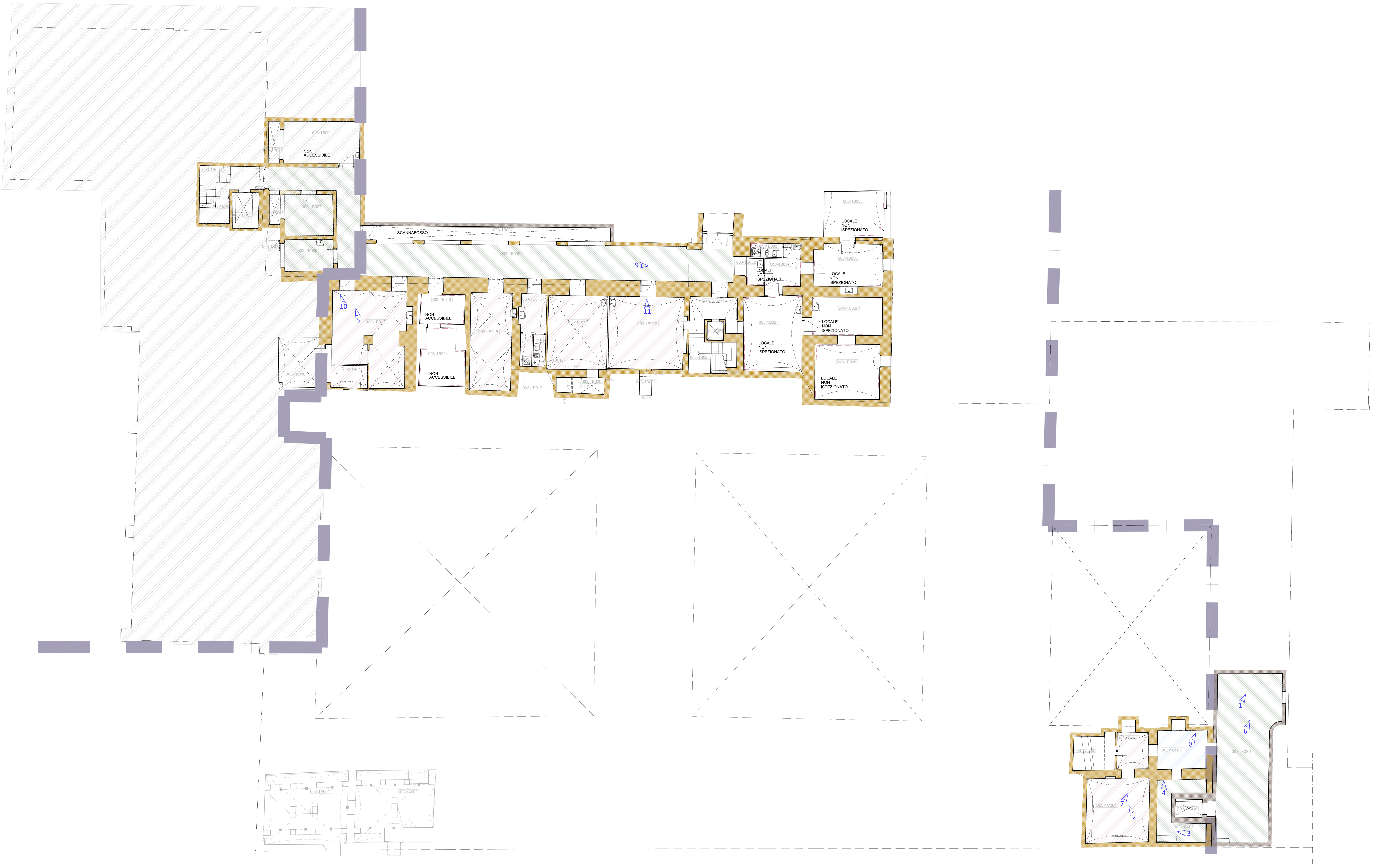

US2 | US1

PIANTA PIANO INTERRATO
SCALA 1:150

LEGENDA

NOTAZIONI E RICHIAMI

- CONFINE UNITA' STRUTTURALI
- AREA PIANO P1 NON OGGETTO DI INTERVENTO
- PUNTO DI PRESA FOTOGRAFICO
- LOCALI CHE NON E' STATO POSSIBILE ISPEZIONARE
- SOFFITTI CHE NON E' STATO POSSIBILE ISPEZIONARE

ELEMENTI NON STRUTTURALI SIGNIFICATIVI

- CONTROSOFFITTO IN ARELLATO
- CONTROSOFFITTO IN CARTONGESSO IN LASTRE E SOSTEGNO IN ACCIAIO
- DIVISORIE IN LATERIZIO VULNERABILI A MECCANISMI FUORI PIANO
- DIVISORIE IN MATERIALE LEGGERO VULNERABILI A MECCANISMI FUORI PIANO
- COMIGNOLI VULNERABILI
- VELETTA MURARIA SNELLA VULNERABILE

QUADRO DI DANNO

QUADRO DI DANNO "A VISTA"

- LESIONI SU ARCHI, VOLTE E MURATURE (LIEVI, MEDIE, GRAVI)
- LESIONI A PAVIMENTO (LIEVI, MEDIE, GRAVI)
- (VERT.) (ORIZZ.) (DIAG.) LESIONI DI PARETE * VEDI SCHEMA
- PROBLEMI LOCALI SU INTONACO (FESSURAZIONI, DISTACCHI, ECC.)
- FESSURAZIONI DIFFUSE SOLAIO NEI GIUNTI TRA BLOCCHI IN LATERIZIO
- FUORI PIOMBO

SITUAZIONI DI DANNO OCCULTATE DA TINTEGGIATURE/STUCCATURE (POST SISMA)

- LESIONI SU ARCHI, VOLTE E MURATURE (LIEVI, MEDIE)
- LESIONI A PAVIMENTO (LIEVI, MEDIE)
- (VERT.) (ORIZZ.) (DIAG.) LESIONI DI PARETE * VEDI SCHEMA

SCHEMA DELLE LESIONI SULLE MURATURE IN PIANTA CON VISTA IN PROSPETTO E RAPPRESENTAZIONE

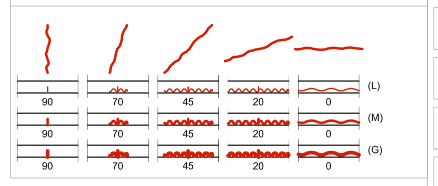

STRUTTURE

MURATURE (*)

- MURATURA MISTA (CODICE 2)
- MURATURA IN MATTONI PIENI E MALTA DI CALCE CON DIATONI - (CODICE 3A)
- MURATURA IN MATTONI PIENI E MALTA DI CALCE SENZA DIATONI - (CODICE 3B)
- COLONNE IN MATTONI PIENI (CODICE 4)
- COLONNE IN CALCESTRUZZO (CODICE 5)
- MURATURA IN MATTONI FORATI CONFINATA DA COLONNE IN MATTONI PIENI - (CODICE 6)
- MURATURA IN MATTONI PIENI E MALTA CEMENTIZIA - (CODICE 9)
- PARETI IN C.A.

NOTA
(*) Per una più puntuale descrizione delle tipologie murarie si rimanda alla "GE.4 - Relazione tecnica". La tipologia rispondente al "codice 1" è stata individuata in modo esteso sulla "zona chiesa", non oggetto di questo intervento; le tipologie rispondenti al "codice 7" e "codice 8" sono state riscontrate in porzioni locali di pareti presenti in modo non sistematico, costituendo di fatto singolarità costruttive, a cui non è stata data una valenza strutturale

ORIZZONTAMENTI (**)

- VOLTE IN LATERIZIO (CODICE 1)
- SOLAIO IN LATEROCEMENTO TIPO S.A.P (CODICE 2 - SOLAIO TIPO S.A.P O SIMILARI)
- SOLAIO IN LATEROCEMENTO TIPO STIMIP (CODICE 3)
- SOLAIO IN LATEROCEMENTO GETTATO IN OPERA CON TRAVI RICALATE IN C.A. (CODICE 4)
- SOLAIO FRAGILE IN LATEROCEMENTO (CODICE 5)
- SOLAIO A VOLTERRANEE CON TRAVI IN ACCIAIO TIPO NP (CODICE 6)
- SOLAIO IN STRUTTURA LIGNEA (CODICE 7)
- SOPPALCO IN STRUTTURA METALLICA
- SOLAIO IN C.A.
- CATENE IN ACCIAIO RILEVATE
- CATENE IN ACCIAIO PRESUNTE

NOTA
(**) Per gli orizzontamenti viene fornito un codice in funzione degli esiti della campagna di indagine che trova una corrispondenza nella definizione degli interventi previsti come riportata negli elaborati grafici EL.3.3.1 e EL.3.3.2 "Interventi su volte e solai ed incatenamenti)

COPERTURE

- COPERTURA IN STRUTTURA LIGNEA E TAVOLATO
- COPERTURA IN STRUTTURA LIGNEA E TAVELLE/TAVELLONI IN LATERIZIO
- COPERTURA IN TRAVI "VARESE" CON SCHEMA A CAPRIATA
- COPERTURA IN TRAVI "VARESE" CON CONTROSOFFITTO INTEGRATO
- COPERTURA IN LATEROCEMENTO
- COPERTURA IN STRUTTURA LIGNEA E DOPPIO ASSITO (INTERVENTI DI RINFORZO 2013/'14)

SERVIZIO SANITARIO REGIONALE EMILIA-ROMAGNA
Azienda Ospedaliero - Universitaria di Bologna
IRCCS Istituto di ricovero e cura a carattere scientifico
POLICLINICO DI SANT'ORSOLA
ALMA MATER STUDIORUM UNIVERSITÀ DI BOLOGNA

PROGETTO P/28/2018

PADIGLIONE n. 3 SEDE AMMINISTRATIVA

Interventi per la ricostruzione post sisma finanziati con il programma opere pubbliche (L.R. n° 16/2012 art. 11)

PROGETTO DI FATTIBILITA' TECNICO ECONOMICA

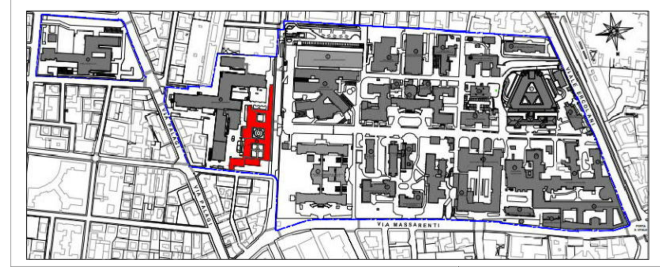

Spazio per autorizzazione Enti	
DETERMINA	
PROTOCOLLO COMUNE P.G.	
NUMERO PROGRESSIVO	

COMMITTENTE/PROPRIETA'
DIRETTORE GENERALE Dott.ssa Chiara GIBERTONI
DIRETTORE SANITARIO Dott.ssa Consuelo BASILI
DIRETTORE AMMINISTRATIVO Dott. Nevio SAMORE'

GESTIONE DEL PATRIMONIO
Resp.le Ing. Daniela PEDRINI

DIPARTIMENTO TECNICO
GRUPPO DI LAVORO:
Ing. Daniela PEDRINI
Arch. Alessandro PISA
Ing. Francesco Saverio MURGO
Ing. Elena GRAU
Sig.ra Anita GARBIN
Per. Ind. Federica UGOLINI

INCARICHI ESTERNI
MW structures
Ing. Massimo MAJOWIECKI

AGGIORNAMENTI	
1	
2	
3	
4	
5	
6	

OGGETTO:

DESCRIZIONE DELLO STATO DI FATTO
PIANTA INTERRATO

QUADRO DI DANNO, IDENTIFICAZIONE DEL SISTEMA STRUTTURALE, ELEMENTI NON STRUTTURALI SIGNIFICATIVI

DATA: Settembre 2021 | SCALA: 1:150
DISEGNATO DA: | FILE:

COMMESSA:

TAVOLA: **EL.2.1**