

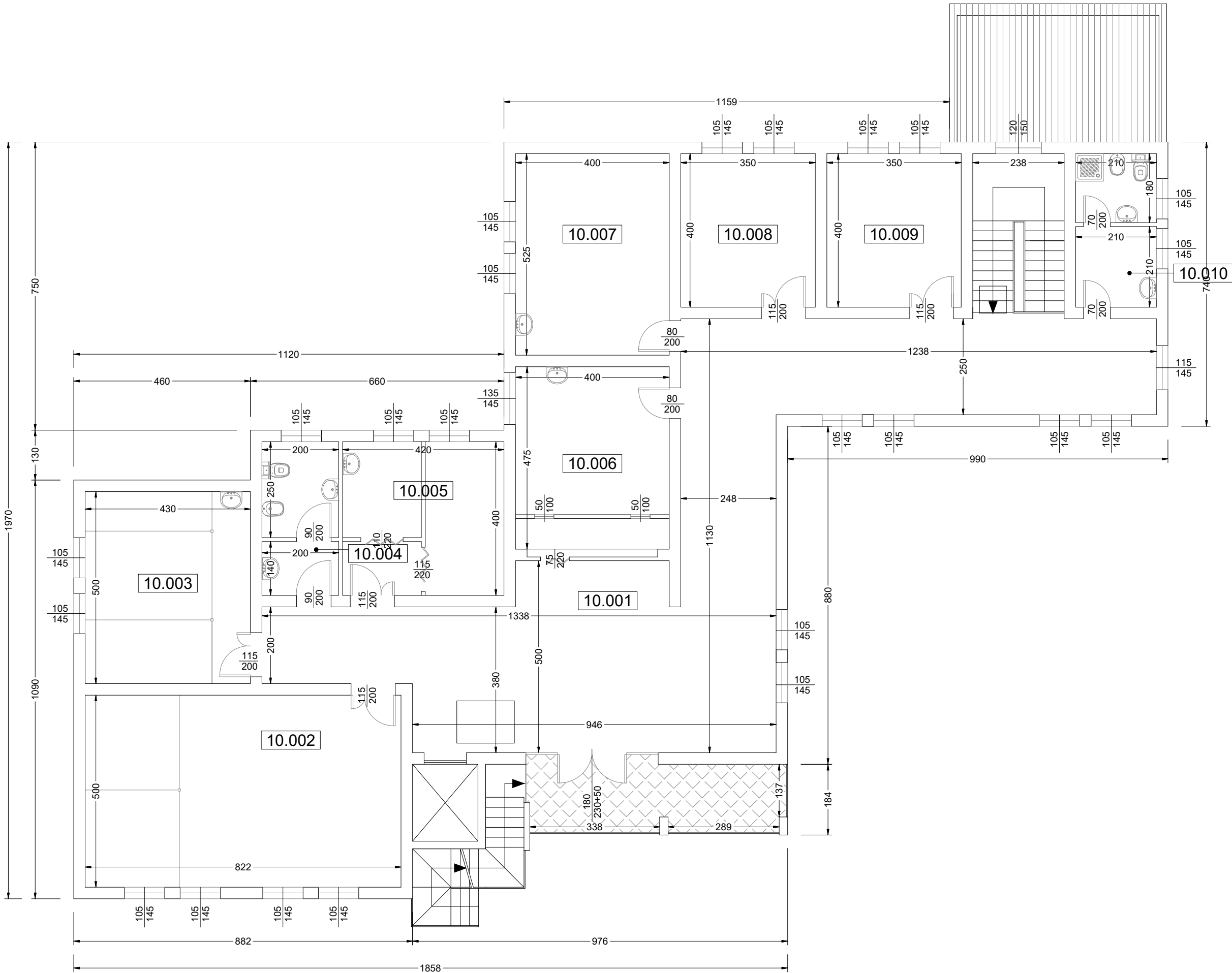

PLANIMETRIA

PIANO PRIMO (10)					
N° VANO	DESTINAZIONE VANO	SUP. NETTA [mq]	H. NETTA [m]	VOL. NETTA [mc]	CLASSIFICAZIONE LOCALI
10.001	CORRIDOIO	105,97	3,00	317,91	ORDINARIO
10.002	PALESTRA FISIATRA	41,10	3,02	124,12	GRUPPO 1
10.003	PALESTRA FISIATRA	21,50	3,00	64,50	GRUPPO 1
10.004	SERVIZI IGIENICI	7,89	3,00	23,67	ORDINARIO
10.005	FISIATRA	16,80	3,02	50,74	GRUPPO 1
10.006	AMBULATORIO	19,00	3,00	57,00	GRUPPO 0
10.007	AMBULATORIO	21,00	3,02	63,42	GRUPPO 0
10.008	UFFICIO	14,00	3,00	42,00	ORDINARIO
10.009	UFFICIO	14,00	3,00	42,00	ORDINARIO
10.010	SERVIZI IGIENICI	8,26	3,00	24,78	ORDINARIO

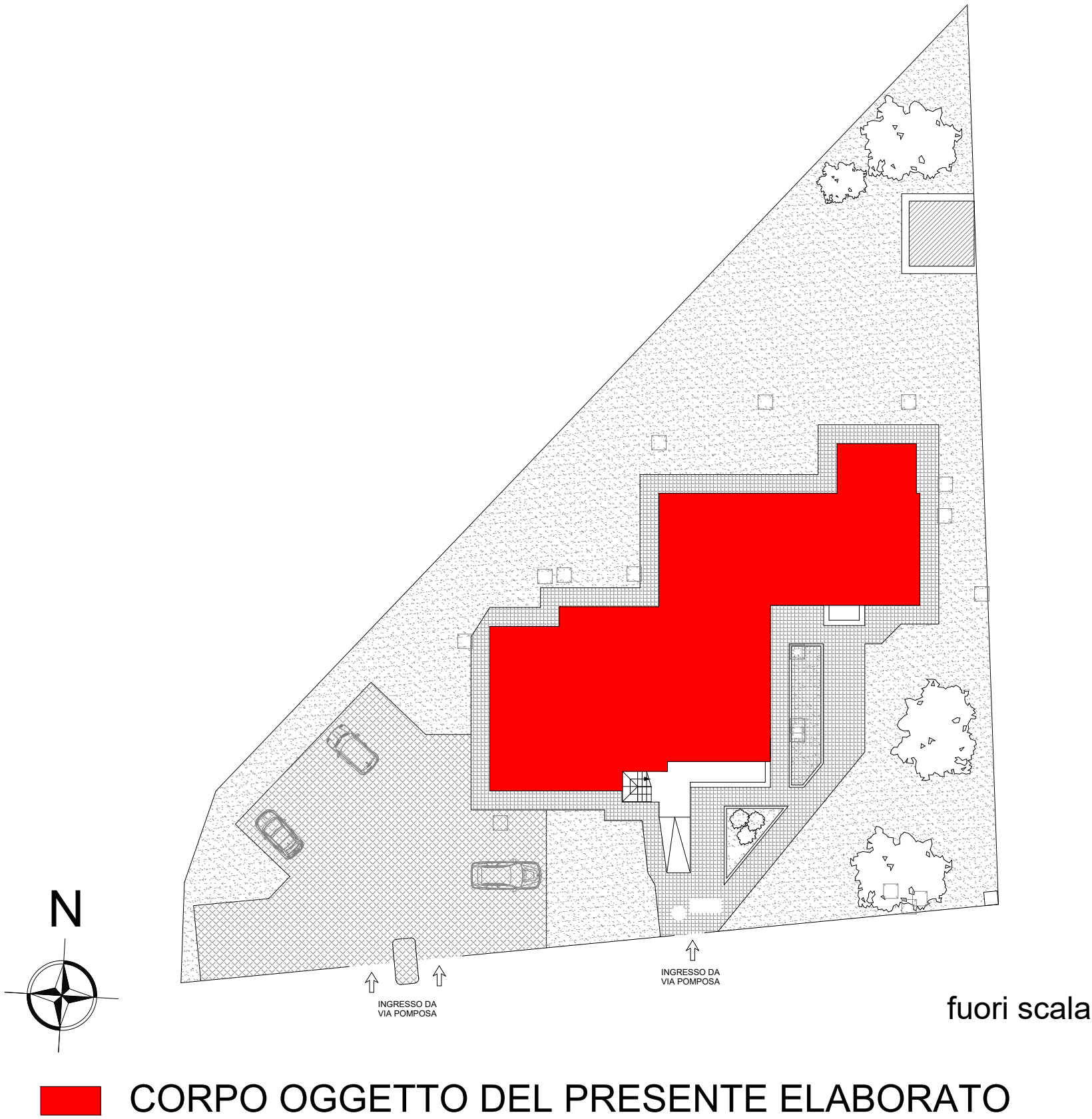

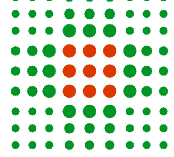

SERVIZIO SANITARIO REGIONALE
EMILIA-ROMAGNA
Azienda Unità Sanitaria Locale di Ferrara



FERRARA



DIPARTIMENTO INTERAZIENDIALE ATTIVITA' TECNICHE E PATRIMONIALI
AZIENDA U.S.L. FERRARA
Via Cassoli 30
44100 Ferrara - tel. 0532 238800

M:\A1_manutencoop-logo.jpg

Via Poli, 4
40069 ZOLA PREDOSA



studio tecnico
ing. RUFFINI R.

via Armari 28 - Ferrara
tel. 0532/202635
fax 0532/1934576
E-mail: studioruffini@libero.it

PROPRIETA'			
AZIENDA USL FERRARA			
IMMOBILE			
EX INAM Via Pomposa 26			
ELABORATO			
ATCHITETTONICO - PIANTA PIANO PRIMO			
CODICE IMMOBILE		PIANO	CORPO EDIFICIO
OD5N01		10	
SCALA		SCALA PLOTTAGGIO	
1:100		1:1	
FILE NAME		N° FOGLIO	
DATA		MAGGIO 2015	
3		DATA VERIFICA	
2		RESPONSABILE	
1		SANITARIO	
0			
REV.	DESCRIZIONE		