

SERVIZIO SANITARIO REGIONALE
EMILIA-ROMAGNA
Azienda Unità Sanitaria Locale di Ferrara

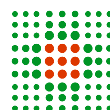

SERVIZIO SANITARIO REGIONALE
EMILIA-ROMAGNA
Azienda Ospedaliero-Universitaria di Ferrara



SERVIZIO COMUNE TECNICO PATRIMONIALE
AZIENDA USL FERRARA
Via Cassoli 30
44100 Ferrara - tel. 0532 235800

FIRMA / VERIFICA / VALIDAZIONE

RESPONSABILE UNICO DEL PROCEDIMENTO

Arch. Giovanni Peressotti

COMMITTENZA: AZIENDA UNITÀ SANITARIA LOCALE DI FERRARA

DIRETTORE GENERALE

Dr.ssa Monica Calamai

DIRETTORE SANITARIO

Dr. Emanuele Ciotti

DIRETTORE AMMINISTRATIVO

Dr.ssa Anna Gualandi

INTERVENTO

OSPEDALE "F.LLI BORSELLI" - BONDENO (FE)
REALIZZAZIONE CASA DELLA SALUTE A BONDENO - SECONDA FASE

INTERVENTO N°762 DELL'ALLEGATO C1 ALL'ORDINANZA RER N°10 DEL 25/03/2015

PROGETTAZIONE

GRUPPO DI PROGETTAZIONE

INTEGRAZIONE PRESTAZIONI SPECIALISTICHE

PROGETTAZIONE EDILE-ARCHITETTONICA

ARCH. MARCO RIZZOLI
VIA ZACCHERINI ALVISI 3
40138 BOLOGNA
Tel. 051.0562611 - Fax 051.0544773
Email: info@studio-rizzoli.it

PROGETTAZIONE STRUTTURE

ING. ALDO BARBIERI - STUDIO ENARCO SRL
ING. FILIPPO LORETI - COLLABORATORE
VIA DEL RONDONE, 1
40122 BOLOGNA
Tel. 051.552892
Email: enarco@enarco.it

PROGETTAZIONE IMPIANTI MECCANICI ED ELETTRICI

ING. PAOLO TRAPELLA - STEP ENGINEERING srl
VIA PONTEGRADELLA, 87
44123 FERRARA
Tel. 0532 740050
Email: segreteria@studio-step.it

SICUREZZA

ARCH. ANTONELLA ZENI
CORSO ISONZO, 84
44121 FERRARA
Cell. 347.4508301
Email: antozen@libero.it

LIVELLO PROGETTUALE

PROGETTO ESECUTIVO

OGGETTO ELABORATO

PROGETTO ARCHITETTONICO - ELABORATI GENERALI
COMPUTO METRICO ESTIMATIVO OPERE EDILI - FINANZIAMENTO REGIONALE

CODICE IMMOBILE

C P 1 P 0 2

N. TAV.

P E C M A 1

SCALA

-

DATA

30 GIUGNO 2021

FILE NAME

CMA.1 Computo Edile RER.dwg

3				
2				
1				
REV.	DESCRIZIONE	DATA	REDATTO	REVISIONE

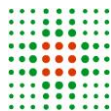

1 COMPUTO METRICO ESTIMATIVO OPERE EDILI

1.1 INTRODUZIONE

Le voci di elenco prezzi utilizzate nel presente documento si riferiscono ai seguenti prezzi ufficiali:

- Prezzario Emilia-Romagna 2018 Opere Pubbliche Difesa Suolo.

In mancanza di riferimenti nei citati documenti ufficiali sono stati definiti dei nuovi prezzi documentati da analisi prezzi unitari.

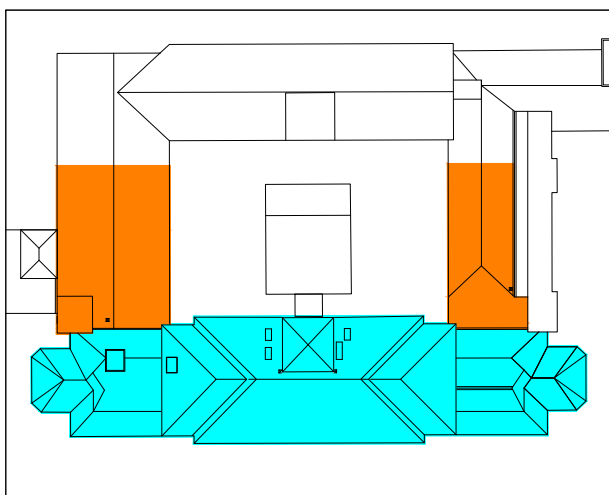
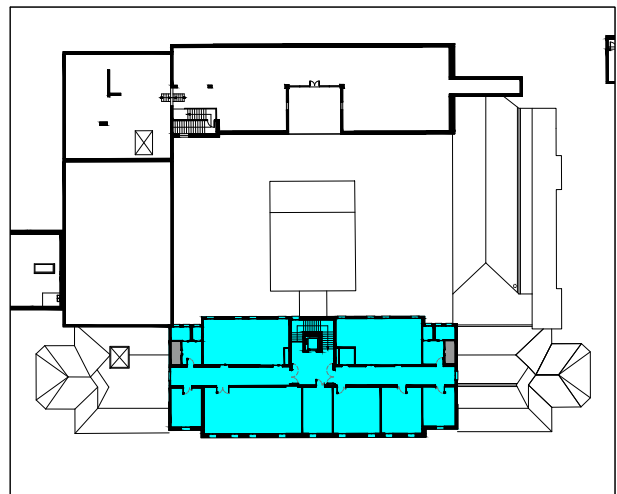
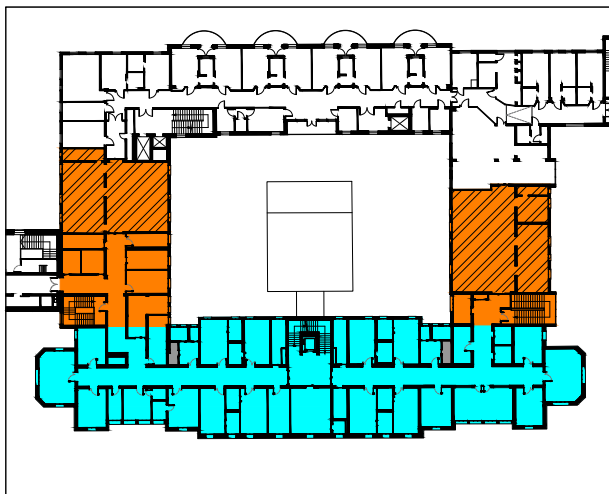
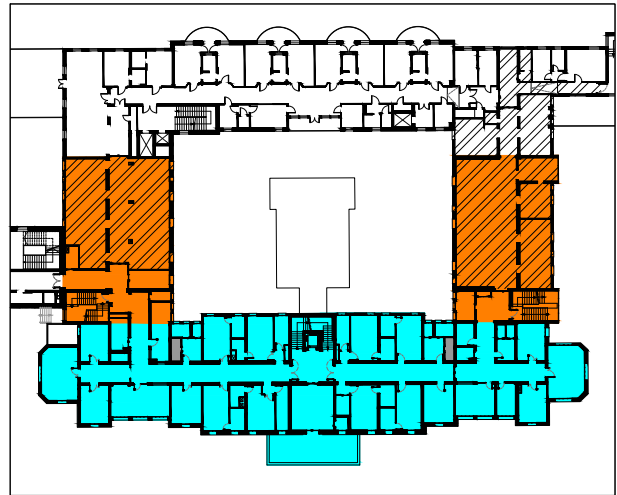
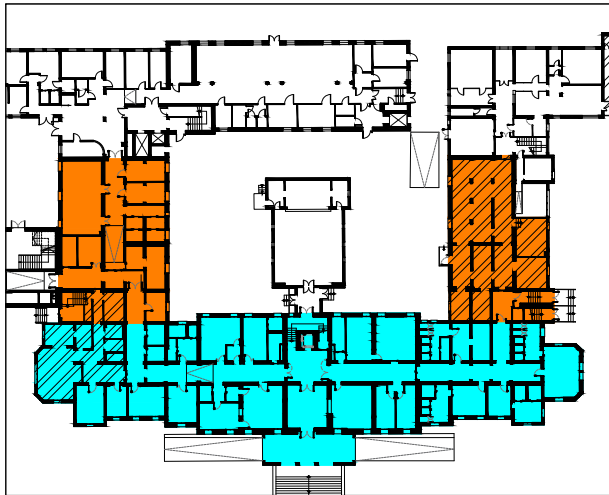

LEGENDA



Finanziamento Regionale



Finanziamento Aziendale



Aree al grezzo oggetto di
interventi minimi di messa in
sicurezza

Num.Ord. TARIFFA	DESIGNAZIONE DEI LAVORI	DIMENSIONI				Quantità	IMPORTI	
		par.ug.	lung.	larg.	H/peso		unitario	TOTALE
	RIPORTO							
	LAVORI A CORPO							
	Finanziamento Regionale (SpCat 1)							
	Edificio 01 (Cat 1)							
	Demolizioni, rimozioni, scavi, rinterri (SbCat 1)							
1 / 1	Demolizione di muratura, anche voltata, di spessore superiore							
B01.02.003.a	ad una testa, eseguita a mano, compresa la cernita ed							
	accantonamento del materiale di recupero da riutilizzare:							
	muratura in mattoni							
	Edificio 01							
	Piano terra							
	[1,9+1,4+1,4+2,2+2,6+2,7+1,4+1,5]*0,15*2,80		17,10	0,15	2,80	7,18		
	[1,1+2,7+1,4]*0,20*2,80		5,20	0,20	2,80	2,91		
	Parziale m³					10,09		
	Piano primo							
	[2+1,6]*0,15*4,30		3,60	0,15	4,30	2,32		
	[1,6+1+1,1+1,9]*0,35*4,30		5,60	0,35	4,30	8,43		
	Parziale m³					10,75		
	Piano secondo							
	[6,1+1,5+6,1+3,3]*0,15*3,80		17,00	0,15	3,80	9,69		
	[1,8+0,8]*0,35*3,80		2,60	0,35	3,80	3,46		
	Parziale m³					13,15		
	Piano terzo							
	[2*6,1+5,3]*0,20*4,10		17,50	0,20	4,10	14,35		
	0,40*0,25*4,10		0,40	0,25	4,10	0,41		
	Parziale m³					14,76		
	SOMMANO m³					48,75	162,92	7'942,35
2 / 2	Demolizione di muratura di qualsiasi genere, anche voltata, di							
B01.02.004.a	spessore fino ad una testa, eseguita a mano, compresa la							
	cernita ed accantonamento del materiale di recupero da							
	riutilizzare: muratura in mattoni pieni							
	Edificio 01							
	Piano terra							
	[3,3+1+1,4+2,2+2,2+4,8+2,1+1,4+5,6+1,8+2,4+2,8+2,7+3+		64,30		2,80	180,04		
	5,9+0,5+1,3+1,6+2+1,1+3,4+1,4+2+1,1+1+1,3+5]*2,80							
	Piano primo							
	[3,7+1,4+1,4+2,5+4,1+9+5+1,2+1,6+6+1,6+6+6+1,6+6+2+		72,60		4,30	312,18		
	,8+1,2+5+5,1+1,1+2,4]*4,30							
	Piano secondo							
	[4,8+1,8+2,4+2,3+1,7+4,2+1,9+6+1,7+5,1+5,1+1,5+1,5+1+		88,60		3,80	336,68		
	5,1+5,1+4+5,1+5,1+1,7+1,7+5,2+5,8+1,7+2,4+1,5+2,2+1]*							
	3,80							
	Piano terzo							
	[1,9+1,9+4+3,1+1,8+6,1+6,1+6,1+5,1+6,2]*4,10		48,40		4,10	198,44		
	SOMMANO m²					1'027,34	10,93	11'228,83
3 / 3	Spicconatura e scrostamento di intonaco a vivo di muro, di							
	A RIPORTARE							19'171,18

Num.Ord. TARIFFA	DESIGNAZIONE DEI LAVORI	DIMENSIONI				Quantità	IMPORTI	
		par.ug.	lung.	larg.	H/peso		unitario	TOTALE
	R I P O R T O							19'171,18
B01.05.024	spessore fino a 3 cm, compreso l'onere di esecuzione anche a piccole zone e spazzolatura delle superfici Edificio 01 Pareti Piano terra - si considera l'intero piano *925,00*2,80 detrazione pareti demolite *180,00*2,80	180,00	925,00		2,80 2,80	2'590,00 -504,00		
	Parziale m²					2'086,00		
	Piano primo Intonaco su saturazione delle lesioni (vedi cme strutture) * 392,00*0,10 2,00*297,00*0,10	2,00	392,00 297,00	0,10 0,10		39,20 59,40		
	Intonaco su rinforzo muratura lesionata con fibre metalliche (vedi cme strutture) *2,00*140,00*0,30 Intonaco su riparazione di scuci e cucì (vedi cme strutture) * 5,00*1,00 2,00*45,00*1,00	2,00 2,00	140,00 45,00	0,30 1,00 1,00		84,00 5,00 90,00		
	Riprese varie (20% superficie verticale totale di piano) * 180,00					180,00		
	Parziale m²					457,60		
	Piano secondo Intonaco su saturazione delle lesioni (vedi cme strutture) * 122,00*0,10 2,00*118,00	2,00	122,00 118,00	0,10		12,20 236,00		
	Intonaco su rinforzo muratura lesionata con fibre metalliche (vedi cme strutture) *2,00*35,00*0,30 Intonaco su riparazione di scuci e cucì (vedi cme strutture) * 1,50*1,00 2,00*18,00*1,00	2,00 2,00	35,00 1,50 18,00	0,30 1,00 1,00		21,00 1,50 36,00		
	Riprese varie (20% superficie verticale totale di piano) * 190,00					190,00		
	Parziale m²					496,70		
	Piano terzo - si considera l'intero piano *133,00*3,90 87,00*5,25 40,00*3,90 detrazione pareti demolite *70,00*3,90	70,00	133,00 87,00 40,00		3,90 5,25 3,90 3,90	518,70 456,75 156,00 -273,00		
	Parziale m²					858,45		
	Soffitti Piano terzo *30,00*6,50 37,00*[1,3+1,3]		30,00 37,00	6,50 2,60		195,00 96,20		
	Parziale m²					291,20		
	Sommano positivi m² Sommano negativi m²					4'966,95 -777,00		
	SOMMANO m²					4'189,95	15,62	65'447,02
4 / 4 B01.06.030	Demolizione di pavimento in piastrelle di ceramica, compreso il sottofondo dello spessore fino a 5 cm, posto in opera a mezzo di malta o colla Edificio 01 Piano terra - aree adibite in progetto a locali spogliatoi e wc *							
	A R I P O R T A R E							84'618,20

COMMITTENTE:

Num.Ord. TARIFFA	DESIGNAZIONE DEI LAVORI	DIMENSIONI				Quantità	IMPORTI	
		par.ug.	lung.	larg.	H/peso		unitario	TOTALE
	RIPORTO							84'618,20
	67,40					67,40		
	Piano primo *641,00					641,00		
	Piano secondo *330,00					330,00		
	Piano terzo *123,00					123,00		
	SOMMANO m²					1'161,40	9,37	10'882,32
5 / 5 B01.06.028.a	Demolizione di pavimento di pietre naturali in lastre o quadrotti, gradini, soglie e simili, per uno spessore di 3 cm compreso il sottofondo dello spessore fino a 5 cm e l'avvicinamento a luogo di deposito provvisorio: senza recupero di materiale Edificio 01 Piano primo *34,55					34,55		
	SOMMANO m²					34,55	15,62	539,67
6 / 6 B01.06.036	Rimozione di pavimento in materiale plastico di qualsiasi natura e pezzatura, incollato su sottofondo cementizio o su preesistenti pavimenti, compreso eventuale calo in basso e avvicinamento al luogo di deposito provvisorio, in attesa del trasporto allo scarico Edificio 01 Piano terra vano scala centrale *21,00 Piano primo *[162+21] Piano secondo *[502+21] Piano terzo *[380+12]	183,00 523,00 392,00				21,00 183,00 523,00 392,00		
	SOMMANO m²					1'119,00	4,37	4'890,03
7 / 7 B01.06.042	Demolizione di sottofondo in malta cementizia Edificio 01 Sotto pavimentazioni in pvc Piano primo *162,00*0,05 Piano secondo *502,00*0,05 Piano terzo *380,00*0,05	162,00 502,00 380,00			0,05 0,05 0,05	8,10 25,10 19,00		
	Demolizioni massetti per posizionamento impianti nuovi servizi igienici Piano terra P0.13 BAGNO *14,32*0,10 P0.14 SPOGLIATOIO 12 PERSONE *18,02*0,10 P0.15 BAGNO *19,39*0,10 P0.16 SPOGLIATOIO 10 PERSONE *12,55*0,10 P0.17 BAGNO *17,77*0,10 P0.25 WC H UTENTI *3,56*0,10	14,32 18,02 19,39 12,55 17,77 3,56			0,10 0,10 0,10 0,10 0,10 0,10	1,43 1,80 1,94 1,26 1,78 0,36		
	SOMMANO m³					60,77	78,08	4'744,92
8 / 8 B01.06.050	Rimozione zoccolino battiscopa in gres o di maiolica o marmo, compreso l'avvicinamento al luogo di deposito provvisorio, in attesa del trasporto allo scarico, esclusi carico							
	A RIPORTARE							105'675,14

COMMITTENTE:

Num.Ord. TARIFFA	DESIGNAZIONE DEI LAVORI	DIMENSIONI				Quantità	IMPORTI	
		par.ug.	lung.	larg.	H/peso		unitario	TOTALE
	RIPORTO							105'675,14
9 / 9 B01.06.051	e trasporto a discarica controllata e relativi oneri Edificio 01 Piano terra *180,00 Piano primo *662,00 Piano secondo *205,01					180,00 662,00 205,01		
	SOMMANO m					1'047,01	2,97	3'109,62
	Rimozione di battiscopa, cornici o mantovane in legno, compreso l'avvicinamento al luogo di deposito provvisorio, in attesa del trasporto allo scarico, esclusi carico e trasporto a discarica controllata e relativi oneri Edificio 01 Piano terzo *358,00					358,00		
	SOMMANO m					358,00	1,56	558,48
10 / 10 B01.06.044	Demolizione di rivestimento in ceramica Edificio 01 Piano terra *30,20*2,00 Piano primo *43,70*2,00 Piano secondo *53,40*2,00		30,20 43,70 53,40		2,00 2,00 2,00	60,40 87,40 106,80		
	SOMMANO m²					254,60	7,56	1'924,78
	Rimozione di controsoffitti in metallo, compresa la rimozione delle listellature di supporto e dei filetti di coprigiunto o cornice, l'avvicinamento al luogo di deposito provvisorio, in attesa del trasporto allo scarico, ed escluso il solo calo in basso Edificio 01 Piano terra *68,00					68,00		
	SOMMANO m²					68,00	7,81	531,08
12 / 12 B01.08.062	Rimozione di controsoffitti in pannelli di fibre minerali, compresa la rimozione della struttura metallica di sostegno, l'avvicinamento al luogo di deposito provvisorio, in attesa del trasporto allo scarico, escluso il calo in basso Edificio 01 Piano terra 00.0033 *22,89 00.024 *11,73 00.029 *15,42 Piano primo 10.026 *18,52 10.183 *15,12 10.025 *16,44 10.022 *17,57 10.024 *18,99 10.023 *10,59 10.007 *149,29 10.005 *16,42					22,89 11,73 15,42 18,52 15,12 16,44 17,57 18,99 10,59 149,29 16,42		
	A RIPORTARE					312,98		111'799,10

COMMITTENTE:

Num.Ord. TARIFFA	DESIGNAZIONE DEI LAVORI	DIMENSIONI				Quantità	IMPORTI	
		par.ug.	lung.	larg.	H/peso		unitario	TOTALE
	R I P O R T O					312,98		111'799,10
	SOMMANO m²					312,98	9,37	2'932,62
13 / 13 B01.09.072	Rimozione di discendenti e canali di gronda in lamiera o pvc, compresa la rimozione di grappe e l'avvicinamento al luogo di deposito provvisorio, in attesa del trasporto allo scarico ed escluso il solo calo in basso Edificio 01 *225,00 12,00*14,00 9,00*12,00 4,00*5,00		225,00			225,00		
		12,00	14,00			168,00		
		9,00	12,00			108,00		
		4,00	5,00			20,00		
	SOMMANO m					521,00	7,81	4'069,01
14 / 14 B01.09.068.c	Smontaggio del solo manto di copertura a tetto comprendente la cernita del materiale riutilizzabile e l'avvicinamento al luogo di deposito provvisorio; escluso il solo calo in basso: con tegole e coppi in laterizio Superficie piana aumentata del 7% per sviluppo reale superficie Edificio 01 Torretta centrale *[1,07*48,5] Copertura parte centrale *[1,07*592,1] Copertura ala nord *[1,07*217,5] Copertura ala sud *[1,07*218,70]	51,90				51,90		
		633,55				633,55		
		232,73				232,73		
		234,01				234,01		
	SOMMANO m²					1'152,19	11,27	12'985,18
15 / 15 B01.09.070	Demolizione di canne fumarie o di areazione, in elementi prefabbricati in calcestruzzo o in mattoni pieni; calcolato sulla superficie laterale con esclusione dell'avvicinamento al luogo di deposito provvisorio e del calo in basso 10,00*0,50*0,50	10,00	0,50	0,50		2,50		
						2,50	10,93	27,33
16 / 16 B01.21.136.b	Tiro in alto o calo in basso di materiali a mezzo di elevatore meccanico compreso l'onere di carico e scarico dei materiali: valutazione a volume Vedi voce n° 11 [m² 68.00] *0,10 Vedi voce n° 12 [m² 312.98] *0,10 Vedi voce n° 13 [m 521.00] *0,12*0,12 Vedi voce n° 14 [m² 1 152.19] *0,05 Vedi voce n° 15 [m² 2.50] *1,00				0,10	6,80		
					0,10	31,30		
				0,12	7,50			
				0,05	57,61			
				1,00	2,50			
	SOMMANO m³					105,71	34,71	3'669,19
17 / 17 B01.21.131	Trasporto a discarica controllata secondo il DLgs 13 gennaio 2003, n. 36 dei materiali di risulta provenienti da demolizioni, previa caratterizzazione di base ai sensi del DM 27 settembre 2010, con autocarro di portata fino a 50 q, compresi carico, viaggio di andata e ritorno e scarico con esclusione degli oneri di discarica Vedi voce n° 1 [m³ 48.75]					48,75		
	A R I P O R T A R E					48,75		135'482,43

COMMITTENTE:

Num.Ord. TARIFFA	DESIGNAZIONE DEI LAVORI	DIMENSIONI				Quantità	IMPORTI	
		par.ug.	lung.	larg.	H/peso		unitario	TOTALE
	RIPORTO					48,75		135'482,43
18 / 18 NP.E.06	Vedi voce n° 3 [m² 4 189.95] *0,03				0,03	125,70		
	Vedi voce n° 4 [m² 1 161.40] *0,05				0,05	58,07		
	Vedi voce n° 5 [m² 34.55] *0,06				0,06	2,07		
	Vedi voce n° 6 [m² 1 119.00] *0,01				0,01	11,19		
	Vedi voce n° 7 [m³ 60.77]					60,77		
	Vedi voce n° 8 [m 1 047.01] *0,01*0,10			0,01	0,10	1,05		
	Vedi voce n° 9 [m 358.00] *0,01*0,10			0,01	0,10	0,36		
	Vedi voce n° 10 [m² 254.60] *0,05				0,05	12,73		
	Vedi voce n° 16 [m³ 105.71]					105,71		
	SOMMANO m³					426,40	48,07	20'497,05
18 / 18 NP.E.06	Onere per il conferimento e smaltimento a discarica autorizzata di materiale proveniente da demolizione. Da corrispondersi esclusivamente previo rilascio alla Direzione Lavori della documentazione comprovante l'effettivo conferimento del predetto materiale secondo la normativa vigente. (Al fine di acquisire le ricevute della discarica si assume convenzionalmente l'equivalenza: un metro cubo di macerie di demolizione uguale a due tonnellate).							
	Vedi voce n° 10 [m² 254.60] *0,05				0,05	12,73		
	Vedi voce n° 17 [m³ 426.40]					426,40		
	SOMMANO mc					439,13	3,76	1'651,13
19 / 19 NP.E.07	Rimozione completa di impianto ascensore, di qualsiasi tipo, con smontaggio della cabina e delle porte di piano, delle guide, dei pistoni o argani di sollevamento, delle apparecchiature del locale macchine e di qualsiasi altra attrezzatura esistente. Compresi i tagli, il distacco dell'impianto elettrico, la movimentazione, il carico e trasporto dei materiali di risulta ad impianti di stoccaggio, di recupero o a discarica autorizzata e gli oneri di discarica.							
	2,00					2,00		
	SOMMANO a corpo					2,00	4'505,42	9'010,84
20 / 20 B01.12.095	Smontaggio di infissi in ferro o alluminio, calcolato sulla superficie, inclusa l'eventuale parte vetrata, compreso telaio, controtelaio, smuratura delle grappe o dei tasselli di tenuta ed eventuale taglio a sezione degli elementi							
	Infissi esterni							
	Edificio 01							
	Piano primo *2,25*2,10			2,25	2,10	4,73		
	SOMMANO m²					4,73	23,05	109,03
21 / 21 B01.12.093	Smontaggio di porta interna o esterna in legno fino a 3,00 m², calcolato sulla superficie, inclusa l'eventuale parte vetrata, compreso telaio, controtelaio, smuratura delle grappe o dei tasselli di tenuta ed eventuale taglio a sezione degli elementi							
	ED. 01							
	Piano terra *161,10					161,10		
	infissi portineria e box vari *14,00*2,80		14,00		2,80	39,20		
	A RIPORTARE					200,30		166'750,48

COMMITTENTE:

Num.Ord. TARIFFA	DESIGNAZIONE DEI LAVORI	DIMENSIONI				Quantità	IMPORTI	
		par.ug.	lung.	larg.	H/peso		unitario	TOTALE
	R I P O R T O					200,30		166'750,48
	Piano primo *111,10 Piano secondo *103,50 Piano terzo *51,00 SOMMANO m²					111,10 103,50 51,00 465,90	16,46	7'668,71
22 / 22 B01.05.024	Spicconatura e scrostamento di intonaco a vivo di muro, di spessore fino a 3 cm, compreso l'onere di esecuzione anche a piccole zone e spazzolatura delle superfici Edificio 01 Interventi parziali nelle facciate - Parti ammalorate Riprese varie facciate esterne (si valuta il 20% della superficie totale) - Non si detraggono le aperture a compensazione di spallette, architravi, vele, aggetti sporgenze e decori, cornicioni ed altri elementi presenti in facciata *[0,2(1915,59)]	383,12				383,12		
	SOMMANO m²					383,12	15,62	5'984,33
23 / 23 B01.21.131	Trasporto a discarica controllata secondo il DLgs 13 gennaio 2003, n. 36 dei materiali di risulta provenienti da demolizioni, previa caratterizzazione di base ai sensi del DM 27 settembre 2010, con autocarro di portata fino a 50 q, compresi carico, viaggio di andata e ritorno e scarico con esclusione degli oneri di discarica Vedi voce n° 20 [m² 4.73] *0,10 Vedi voce n° 21 [m² 465.90] *0,10 Vedi voce n° 22 [m² 383.12] *0,05 SOMMANO m³				0,10 0,10 0,05	0,47 46,59 19,16 66,22	48,07	3'183,20
24 / 24 NP.E.06	Onere per il conferimento e smaltimento a discarica autorizzata di materiale proveniente da demolizione. Da corrispondersi esclusivamente previo rilascio alla Direzione Lavori della documentazione comprovante l'effettivo conferimento del predetto materiale secondo la normativa vigente. (Al fine di acquisire le ricevute della discarica si assume convenzionalmente l'equivalenza: un metro cubo di macerie di demolizione uguale a due tonnellate). Vedi voce n° 23 [m³ 66.22] SOMMANO mc					66,22 66,22	3,76	248,99
	Sottofonti, massetti (SbCat 2)							
25 / 25 A04.01.003.a	Massetto premiscelato a base di argilla espansa idrorepellente (assorbimento di umidità circa 1% a 30 minuti secondo UNI EN 13055-1), leganti specifici ed additivi, per massetti di finitura sottopavimento isolanti ed alleggeriti, dato in opera battuto e spianato anche in pendenza: spessore 5 cm Massetto sotto servizi igienici Piano terra P0.13 BAGNO *14,32					14,32		
	A R I P O R T A R E					14,32		183'835,71

COMMITTENTE:

Num.Ord. TARIFFA	DESIGNAZIONE DEI LAVORI	DIMENSIONI				Quantità	IMPORTI	
		par.ug.	lung.	larg.	H/peso		unitario	TOTALE
	R I P O R T O					14,32		183'835,71
26 / 26 A15.01.004	P0.14 SPOGLIATOIO 12 PERSONE *18,02					18,02		
	P0.15 BAGNO *19,39					19,39		
	P0.16 SPOGLIATOIO 10 PERSONE *12,55					12,55		
	P0.17 BAGNO *17,77					17,77		
	P0.25 WC H UTENTI *3,56					3,56		
	Parziale m²					85,61		
	aumento dell'1% per le soglie *[0,01*85,61]	0,86				0,86		
	Parziale m²					0,86		
	SOMMANO m²					86,47	25,66	2'218,82
	Lisciatura del piano superiore di sottofondi preesistenti con malta autolivellante dello spessore di 1,5 mm Su pavimenti esistenti prima della posa del nuovo pavimento Piano terra							
	P0.01 INGRESSO *30,43					30,43		
	P0.04 UFFICIO COORD. ADI *13,85					13,85		
	P0.05 UFFICIO INFERMIERI ADI *13,91					13,91		
	P0.07 UFFICIO CONSEGNA ADI *31,17					31,17		
	P0.08 DEPOSITO ADI *19,92					19,92		
	P0.09 DEPOSITO ADI *30,67					30,67		
	P0.24 LOCALE TECNICO *6,35					6,35		
	P0.26 ATTESA *18,51					18,51		
	P0.27 DIAGNOSTICA RADIOLOGIA *30,81					30,81		
	P0.28 CONTROLLO PERSONALE *18,50					18,50		
	P0.29 DEP. PULITO *3,81					3,81		
	P0.30 DISIMP. *3,93					3,93		
	P0.31 SPOGL. PAZIENTI *3,70					3,70		
	P0.32 ECOGRAFIA *26,44					26,44		
	P0.33 SPOGL. PAZIENTI *3,80					3,80		
	P0.81 LOCALE TECNICO *7,87					7,87		
	P0.82 VANO SCALA A *24,35					24,35		
	Piano terzo							
	P3.01SALA RIUNIONI *78,79					78,79		
	P3.02STUDIO MEDICO ORGANIZ. DIP. CURE PRIMARIE * 20,88					20,88		
	P3.03CORRIDOIO *38,67					38,67		
	P3.04ANTI BAGNO *8,04					8,04		
	P3.05WC H *4,58					4,58		
	P3.06WC *2,12					2,12		
	P3.07LOCALE UTA *67,34					67,34		
	P3.11VANO SCALA A *26,50					26,50		
	P3.12ATTESA *24,01					24,01		
	P3.13CORRIDOIO *38,88					38,88		
	P3.14UFFICIO *37,96					37,96		
	P3.15UFFICIO *32,73					32,73		
	P3.16FOTOCOPIE *22,38					22,38		
	P3.17LOCALE UTA *63,56					63,56		
	P3.20ANTI BAGNO *8,78					8,78		
	P3.21WC *2,45					2,45		
	P3.22WC H *4,72					4,72		
	P3.23LOCALE TECNICO *4,51					4,51		
	Parziale m²					774,92		
	aumento dell'1% per soglie *[0,01*774,92]	7,75				7,75		
	A R I P O R T A R E					782,67		186'054,53

COMMITTENTE:

Num.Ord. TARIFFA	DESIGNAZIONE DEI LAVORI	DIMENSIONI				Quantità	IMPORTI	
		par.ug.	lung.	larg.	H/peso		unitario	TOTALE
	RIPORTO					782,67		186'054,53
27 / 27 A15.01.001	Parziale m²					7,75		
	SOMMANO m²					782,67	5,94	4'649,06
	Massetto di sottofondo a base di legante idraulico a presa normale ed inerti di granulometria 0-8 mm, ad asciugamento veloce (quattro giorni) e a ritiro controllato, con resistenza a compressione 40 N/mm² (a 28 gg), pedonabile dopo 12 ore, dello spessore non inferiore a 4 cm							
	Edificio 01							
	Piano terra							
	Vedi voce n° 25 [m² 86.47]					86,47		
	Parziale m²					86,47		
	Piano primo							
	P1.01 CENTRO ANTIDIAB. DIETISTA *20,52					20,52		
	P1.02 AMBULATORIO SPECIALISTICO 7 *19,85					19,85		
	P1.03 LAVAMANI *6,07					6,07		
	P1.04 AMBULATORIO SPECIALISTICO 6 *21,30					21,30		
	P1.05 LAVAMANI *6,06					6,06		
	P1.06 DEPOSITO PULITO *4,90					4,90		
	P1.08 AMBULATORIO ODONTOIATRICO *21,33					21,33		
	P1.09 LAVAMANI *6,05					6,05		
	P1.10 AMBULATORIO ODONTOIATRICO *20,31					20,31		
	P1.11 LAVAMANI *5,70					5,70		
	P1.12 LOCALE TECNICO *7,95					7,95		
	P1.13 CORRIDOIO *43,15					43,15		
	P1.14 ANTI BAGNO *8,20					8,20		
	P1.15 WC PERS. *2,16					2,16		
	P1.16 WC PERS. H *4,46					4,46		
	P1.18 VANO SCALA A *23,40					23,40		
	P1.19 ATTESA *33,59					33,59		
	P1.20 WC UTENTI *2,83					2,83		
	P1.22 LOCALE TECNICO *8,23					8,23		
	P1.23 AMBULATORIO SPECIALISTICO 2 *20,58					20,58		
	P1.24 LAV. *4,23					4,23		
	P1.25 DEPOSITO SPORCO *9,91					9,91		
	P1.26 AMBULATORIO SPECIALISTICO 5 *19,77					19,77		
	P1.27 LAVAMANI *4,85					4,85		
	P1.28 AMBULATORIO SPECIALISTICO 4 *20,67					20,67		
	P1.29 LAVAMANI *5,83					5,83		
	P1.30 AMBULATORIO SPECIALISTICO 1 *21,51					21,51		
	P1.31 LAVAMANI *5,30					5,30		
	P1.32 ANTI BAGNO *8,04					8,04		
	P1.33 WC UTENTI H *4,48					4,48		
	P1.34 WC UTENTI *2,16					2,16		
	P1.35 AMBULATORIO SPECIALISTICO 3 *20,61					20,61		
	P1.36 SALA ATTESA *32,88					32,88		
	P1.37 CORRIDOIO *16,45					16,45		
	P1.38 AMBULATORIO CRONICITA' *18,96					18,96		
	P1.39 AMBULATORIO NCP *32,90					32,90		
	P1.40 AMB. SALUTE ANZIANI *18,52					18,52		
	P1.41 DEPOSITO ATTREZZ. *9,91					9,91		
	P1.42 ACCETTAZ. /ARCHIVIO CONSEGNA REFERTI *							
	19,15					19,15		
	P1.46 CORRIDOIO *65,10					65,10		
	A RIPORTARE					714,34		190'703,59

COMMITTENTE:

Num.Ord. TARIFFA	DESIGNAZIONE DEI LAVORI	DIMENSIONI				Quantità	IMPORTI	
		par.ug.	lung.	larg.	H/peso		unitario	TOTALE
	RIPORTO					714,34		190'703,59
	P1.60 LAVORO CAPOSALA *22,32					22,32		
	P1.61 CUCINETTA *10,70					10,70		
	P1.62 LAVORO MEDICI *18,25					18,25		
	P1.63 SOGGIORNO *33,20					33,20		
	P1.64 SALA VISITE MEDICAZIONI *18,61					18,61		
	P1.65 WC PERS. *11,73					11,73		
	P1.67 DEPOSITO SPORCO *4,04					4,04		
	P1.68 BAGNO ASSISTITO *7,14					7,14		
	P1.93 CORRIDOIO *42,54					42,54		
	Piano secondo							
	P2.02 VANO SCALA A *25,50					25,50		
	P2.03 ATTESA VISITATORI *32,19					32,19		
	P2.04 WC H UTENTI *2,86					2,86		
	P2.05 LOCALE INFERMIERI *17,37					17,37		
	P2.07 LOCALE TECN. *10,17					10,17		
	P2.08 DEGENZA 2PL *20,09					20,09		
	P2.09 WC H *5,13					5,13		
	P2.10 CORRIDOIO *85,40					85,40		
	P2.11 DEGENZA 2PL *21,69					21,69		
	P2.12 WC H *5,16					5,16		
	P2.13 DEGENZA 2PL *21,50					21,50		
	P2.14 WC H *5,20					5,20		
	P2.15 DEGENZA 2PL *19,94					19,94		
	P2.16 WC H *5,20					5,20		
	P2.17 DEGENZA 2PL *20,88					20,88		
	P2.18 WC H *4,58					4,58		
	P2.19 ANTI BAGNO *8,04					8,04		
	P2.20 WC PERS. *2,10					2,10		
	P2.21 WC PERS. H. *4,15					4,15		
	P2.22 LAV. *2,87					2,87		
	P2.23 SALA VISITE MEDICAZIONI *15,60					15,60		
	P2.24 BAGNO ASSISTITO *7,87					7,87		
	P2.25 LAVORO CAPOSALA *19,48					19,48		
	P2.26 SOGGIORNO *32,67					32,67		
	P2.27 CUCINETTA *18,32					18,32		
	P2.30 DEPOSITO SPORCO *16,19					16,19		
	P2.31 DEPOSITO PULITO *20,83					20,83		
	P2.60 CORRIDOIO *81,46					81,46		
	P2.64 CUCINETTA *18,72					18,72		
	P2.65 SOGGIORNO *33,09					33,09		
	P2.66 SALA VISITE MEDICAZIONI *18,31					18,31		
	P2.67 LAVORO MEDICI *17,30					17,30		
	P2.68 LAVORO CAPOSALA *16,47					16,47		
	P2.69 SALA VISITE MEDICAZIONI *21,00					21,00		
	P2.70 DEPOSITO ATTREZ. *5,75					5,75		
	P2.71 DEPOSITO ATTREZ. *5,75					5,75		
	P2.72 BAGNO ASSISTITO *11,79					11,79		
	P2.73 ANTI WC *8,53					8,53		
	P2.74 WC PERS. *2,28					2,28		
	P2.75 WC PERS. H *4,46					4,46		
	P2.76 DEGENZA 2PL *20,19					20,19		
	P2.77 WC H *5,52					5,52		
	P2.78 DEGENZA 2PL *20,70					20,70		
	P2.79 WC H *5,52					5,52		
	P2.80 DEGENZA 2PL *19,98					19,98		
	P2.81 WC H *5,76					5,76		
	P2.82 DEGENZA 2PL *22,00					22,00		
	P2.83 WC H *5,77					5,77		
	A RIPORTARE					1'684,20		190'703,59

COMMITTENTE:

Num.Ord. TARIFFA	DESIGNAZIONE DEI LAVORI	DIMENSIONI				Quantità	IMPORTI	
		par.ug.	lung.	larg.	H/peso		unitario	TOTALE
	R I P O R T O					1'684,20		190'703,59
	P2.84 DEPOSITO PULITO *7,73 P2.85 LOCALE TECN. *10,05					7,73 10,05		
	Parziale m² aumento dell'1% per le soglie *[0,01*1615,51]	16,16				1'615,51 16,16		
	Parziale m²					16,16		
	SOMMANO m²					1'718,14	21,50	36'940,01
	Murature, tavolati, partizioni verticali (SbCat 3)							
28 / 28 NP.E.23	Ripristino di parapetto con balaustra e colonnine in calcestruzzo armato, sagomata come esistente. Comprese stuccature, elementi in gesso, tinteggiature e quanto altro necessario per dare il lavoro finito a regola d'arte. Esterno edificio 01 *1,00					1,00		
	SOMMANO a corpo					1,00	2'162,49	2'162,49
29 / 29 A09.10.053.b	Parete divisoria in lastre di cartongesso dello spessore di 12,5 mm fissate mediante viti autoperforanti ad una struttura costituita da profilati in lamiera di acciaio zincato da 0,6 mm con montanti ad interasse di 600 mm e guide al pavimento e soffitto fissate alle strutture, compresa la formazione degli spigoli vivi, retinati o sporgenti, la stuccatura dei giunti e la sigillatura all'incontro con il soffitto con nastro vinilico monoadesivo e la formazione di eventuali vani porta e vani finestra, con i contorni dotati di profilati metallici per il fissaggio dei serramenti: con due lastre di cartongesso su entrambi i lati della parete Edificio 01 Piano terra *[1,4+2,3+2,6+3,4+2,1+2,7+1,8+2,2+1,1+2,4+1+1+4,8+2,2+1,8+3,1+1,3+1,3+5+4*1,3+3,6+5+4*1,4]*2,80 Piano primo *[2,6+4,5+1,8+1,4+6+1,4+1,8+1,2+1,4+1,3+6+2+6+2+2,7+2,3+2]*4,35 Piano secondo *[4,2+3,2+1,9+5*6,1+6+2,6+6,2+2,7+2,2]*3,80 Piano terzo *[3*6,10+5,3]*3,90 2,00*2,60*3,70	2,00	62,90 46,40 59,50 23,60 2,60		2,80 4,35 3,80 3,90 3,70	176,12 201,84 226,10 92,04 19,24		
	SOMMANO m²					715,34	33,35	23'856,59
30 / 30 A09.10.053.c	Parete divisoria in lastre di cartongesso dello spessore di 12,5 mm fissate mediante viti autoperforanti ad una struttura costituita da profilati in lamiera di acciaio zincato da 0,6 mm con montanti ad interasse di 600 mm e guide al pavimento e soffitto fissate alle strutture, compresa la formazione degli spigoli vivi, retinati o sporgenti, la stuccatura dei giunti e la sigillatura all'incontro con il soffitto con nastro vinilico monoadesivo e la formazione di eventuali vani porta e vani finestra, con i contorni dotati di profilati metallici per il fissaggio dei serramenti: sovrapprezzo per inserimento di pannello in lana di vetro dello spessore di 40 mm Vedi voce n° 29 [m² 715.34]					715,34		
	A R I P O R T A R E					715,34		253'662,68

COMMITTENTE:

Num.Ord. TARIFFA	DESIGNAZIONE DEI LAVORI	DIMENSIONI				Quantità	IMPORTI	
		par.ug.	lung.	larg.	H/peso		unitario	TOTALE
	RIPORTO					715,34		253'662,68
	SOMMANO m²					715,34	2,14	1'530,83
31 / 31 NP.E.27	Controparete realizzata con doppia lastra in cartongesso dello spessore di 12.5 mm ed interposta armatura in profilati acciaio zincati da 6/10 per guide a pavimento e a soffitto e per montanti ad interasse di 60 cm. Materassino in lana di vetro sp. 40 mm interposto nella sottostruttura. Compresa la rasatura dei giunti, i piani di lavoro interni e l'assistenza muraria dell'Impresa. Spessore parete 7.5 cm Edificio 01 Piano terra *[1,7+1,7+2+0,96+0,96+0,96+0,96+0,96+2+2+1,8+1+1]*2,80 Piano primo *[1,8+1,8+1,8+1,1+1,1+1,6+1,7]*4,35 Piano secondo *[6*1,8+6+6+2+2+1,8+1,8+2+2+1,6+1,8]*3,80 Piano terzo *[4*1,8]*3,40		18,96 10,90 37,80 7,20		2,80 4,35 3,80 3,40	53,09 47,42 143,64 24,48		
	SOMMANO m²					268,63	33,86	9'095,81
32 / 32 NP.E.38	Parete divisoria con sottostruttura metallica semplice a montanti portanti e guide C a pavimento e soffitto, tamponamento bifacciale in lastre di cartongesso 12,5 mm, lana di roccia, fornita e posta in opera. Esecuzione conforme disegno. S'intendono compresi nel prezzo l'orditura portante in profilati di lamiera zincata pressopiegata, il tamponamento bifacciale in lastre di cartongesso, le viti autoperforanti, la sigillatura dei giunti con nastro di carta microforata, la rasatura a stucco dei giunti, i raccordi perimetrali, il nastro di guarnizione isolante e gli sfridi parete divisoria 75mm, isolamento in lana di roccia spess. 40 mm, guide a C larghezza 50 mm, resistenza al fuoco EI60. Edificio 01 Piano terra *[2,4+1+3,2+1,7+2,4+3,8+2+1,4+4,2+3,2+1,2]*2,80 Piano primo *[3,2+1,4+1,5+1,5+0,6+4,6+1,3+6+4,8+1,8+1,8+2,3+4,7+1,4]*4,35 Piano secondo *[2,6+1+3,2+6,1+6,1+6,1+1,2+3,3+2,3+1,9]*3,80 Piano terzo *2,00*1,30*3,70 2,00*3,20*4,30 [2,3+2,3]*4,50		26,50 36,90 39,90 1,30 3,20 4,60		2,80 4,35 3,80 3,70 4,30 4,50	74,20 160,52 151,62 9,62 27,52 20,70		
	SOMMANO m²					444,18	59,47	26'415,38
33 / 33 NP.E.103	Controparete antincendio costituita da struttura metallica in lamiera zincata da 6/10 con montanti e guide fissate a pavimento e a soffitto e da lastre in silicato di calcio a matrice cementizia accoppiate con viti e fissate all'orditura metallica, compresi piani di lavoro interni, sigillatura dei giunti e stuccatura: - REI 60, con due lastre spessore 15 + 20 mm Edificio 01 Piano terra *[2,2+0,4+2,2+0,4]*2,80 Piano primo *[1,5+0,6+0,7+0,7+2+2,2+0,5+0,4+2,1+1,2+0,4]*4,35		8,80 12,30		2,80 4,35	24,64 53,51		
	A RIPORTARE					78,15		290'704,70

COMMITTENTE:

Num.Ord. TARIFFA	DESIGNAZIONE DEI LAVORI	DIMENSIONI				Quantità	IMPORTI	
		par.ug.	lung.	larg.	H/peso		unitario	TOTALE
	R I P O R T O					78,15		290'704,70
34 / 34 NP.E.104	Piano secondo *[2,2+0,5+0,4+2,2]*3,80		5,30		3,80	20,14		
	Piano terzo *[2,3+2,3+0,6]*4,50		5,20		4,50	23,40		
	SOMMANO m²					121,69	134,18	16'328,36
	Sovrapprezzo alle voci precedenti relative alla fornitura e posa in opera di parete e controparete divisoria interna ad orditura metallica: - per l'utilizzo di lastra antiumidità Edificio 01							
	Piano terra *83,50*2,80		83,50		2,80	233,80		
	Piano primo *48,50*4,35		48,50		4,35	210,98		
	Piano secondo *91,00*3,80		91,00		3,80	345,80		
	Piano terzo *29,00*4,30		29,00		4,30	124,70		
	SOMMANO m2					915,28	2,50	2'288,20
35 / 35 A05.02.004.b	Muratura in mattoni e malta dello spessore superiore ad una testa, retta o curva ed a qualsiasi altezza, compresi oneri e magisteri per l'esecuzione di ammorsature, spigoli, riseghe, ecc., e quanto altro si renda necessario a realizzare l'opera a perfetta regola d'arte: con mattoni semipieni doppio UNI (12 x 12 x 25 cm) Edificio 01							
	Piano terra *0,30*0,35*2,10		0,30	0,35	2,10	0,22		
	Piano primo *[2,5+2,5+2]*0,20*4,35		7,00	0,20	4,35	6,09		
	[2,3+2,4]*0,30*4,35		4,70	0,30	4,35	6,13		
	0,30*0,30*2,10		0,30	0,30	2,10	0,19		
	Piano secondo *[2,5+2,5]*0,20*3,80		5,00	0,20	3,80	3,80		
	Piano terzo *[2,5+2,5]*0,20*5,30		5,00	0,20	5,30	5,30		
	SOMMANO m³					21,73	218,00	4'737,14
36 / 36 A10.03.035.c	Intonaci, rasature, isolamenti termici ed acustici (SbCat 4)							
	Isolamento termico in estradosso di strutture inclinate, già preparate con orditura in legno, eseguito con pannelli di materiale isolante in: poliuretano a cellule chiuse di densità 38 kg/m³, conduttività termica ? 0,024 W/mK, in pannelli con rivestimento superiore ed inferiore in lamina di alluminio goffrato, autoestinguente euroclasse F, completo di portategole in acciaio zincato preforato per le infiltrazioni d'acqua, delle dimensioni di 3900 x 250 ÷ 420 mm: spessore 100 mm Superficie piana aumentata del 7% per sviluppo reale superficie Edificio 01							
	Torretta centrale *[1,07*48,5]	51,90				51,90		
	Copertura parte centrale *[1,07*592,1]	633,55				633,55		
	Copertura ala nord *[1,07*217,5]	232,73				232,73		
	Copertura ala sud *[1,07*218,70]	234,01				234,01		
	SOMMANO m²					1'152,19	63,77	73'475,16
	A R I P O R T A R E							387'533,56

COMMITTENTE:

Num.Ord. TARIFFA	DESIGNAZIONE DEI LAVORI	DIMENSIONI				Quantità	IMPORTI	
		par.ug.	lung.	larg.	H/peso		unitario	TOTALE
	RIPORTO							387'533,56
37 / 37 A08.02.005.b	Intonaco civile formato da un primo strato di rinzafo, da un secondo strato tirato in piano con regolo e frattazzo con predisposte poste e guide, rifinito con sovrastante strato di colla della stessa malta passato al crivello fino, lisciata con frattazzo metallico alla pezza: per esterni su pareti verticali: con malta di calce idrata e sabbia composta da 400 kg di calce per 1,00 m³ di sabbia Edificio 01 Interventi parziali nelle facciate - Parti ammalorate Riprese varie facciate esterne (si valuta il 20% della superficie totale) - Non si detraggono le aperture a compensazione di spallette, architravi, vele, aggetti sporgenze e decori, cornicioni ed altri elementi presenti in facciata *[0,2(1915,59)]	383,12				383,12		
	SOMMANO m²					383,12	24,05	9'214,04
38 / 38 A08.02.004.c	Intonaco civile formato da un primo strato di rinzafo, da un secondo strato tirato in piano con regolo e frattazzo con predisposte poste e guide, rifinito con sovrastante strato di colla della stessa malta passato al crivello fino, lisciata con frattazzo metallico alla pezza: per interni su pareti verticali: con malta bastarda di calce grassa, sabbia e cemento Edificio 01 Pareti Piano terra - si considera l'intero piano *1995,00 detrazione pareti certongesso *[2*176,12] 54,88 [2*74,20] 24,64	352,24				1'995,00 -352,24 -54,88 -148,40 -24,64		
	Parziale m²					1'414,84		
	Piano primo Intonaco su saturazione delle lesioni (vedi cme strutture) * 392,00*0,10 2,00*297,00*0,10 Intonaco su rinforzo muratura lesionata con fibre metalliche (vedi cme strutture) *2,00*140,00*0,30 Intonaco su riparazione di scuci e cucì (vedi cme strutture) * 5,00*1,00 2,00*45,00*1,00 Riprese varie (20% superficie verticale totale di piano) * 180,00	2,00	392,00 297,00	0,10 0,10		39,20 59,40		
	Parziale m²					457,60		
	Piano secondo Intonaco su saturazione delle lesioni (vedi cme strutture) * 122,00*0,10 2,00*118,00 Intonaco su rinforzo muratura lesionata con fibre metalliche (vedi cme strutture) *2,00*35,00*0,30 Intonaco su riparazione di scuci e cucì (vedi cme strutture) * 1,50*1,00 2,00*18,00*1,00 Riprese varie (20% superficie verticale totale di piano) * 190,00	2,00	122,00 118,00	0,10		12,20 236,00		
		2,00	35,00	0,30		21,00		
			1,50	1,00		1,50		
		2,00	18,00	1,00		36,00		
						190,00		
	A RIPORTARE					2'369,14		396'747,60

COMMITTENTE:

Num.Ord. TARIFFA	DESIGNAZIONE DEI LAVORI	DIMENSIONI				Quantità	IMPORTI	
		par.ug.	lung.	larg.	H/peso		unitario	TOTALE
	R I P O R T O					2'369,14		396'747,60
	Parziale m²					496,70		
	Piano terzo - si considera l'intero piano *1642,00		1642,00			1'642,00		
	detrazione pareti cartongesso *[2(23,79+19,24)]	86,06				-86,06		
	24,48					-24,48		
	[2(9,62+27,52+20,7)]	115,68				-115,68		
	23,40					-23,40		
	Parziale m²					1'392,38		
	Sommano positivi m²					4'591,30		
	Sommano negativi m²					-829,78		
	SOMMANO m²					3'761,52	23,88	89'825,10
39 / 39 A08.03.007	Rasatura di superfici rustiche già predisposte, con intonaco per interni costituito da gesso scagliola e calce, nelle proporzioni di 40 parti di calce in polvere e 60 parti di gesso, perfettamente levigato, dello spessore non inferiore a 5 mm; su pareti verticali ed orizzontali Totale su tutte le superfici verticali interne Piano terra *1995,00 Piano primo *3252,00 Piano secondo *3006,00 Piano terzo *1642,00 Detrazione superfici con intonaco nuovo Vedi voce n° 38 [m² 3 761.52]					1'995,00 3'252,00 3'006,00 1'642,00		
						-3'761,52		
	Sommano positivi m²					9'895,00		
	Sommano negativi m²					-3'761,52		
	SOMMANO m²					6'133,48	7,52	46'123,77
40 / 40 NP.E.109	Controparete realizzata con doppia lastra in cartongesso dello spessore di 12.5 mm ed interposta armatura in profilati acciaio zincati da 6/10 per guide a pavimento e a soffitto e per montanti, ad interasse di 60 cm. All'interno dell'intercapedine sarà installato un materassino in pannelli di lana di roccia a media densità (70 kg/m3), rivestito su un lato da un foglio di alluminio rinforzato da una rete in fibra minerale con funzione di barriera a vapore, per l'isolamento termico e acustico, dello spessore di 100 mm. La presente lavorazione prevede, compensata nel prezzo, la realizzazione con andamento non rettilineo della controparete, per realizzare sguinci, velette e raccordi in corrispondenza delle aperture presenti nelle pareti. E' compresa la fornitura e posa in opera di profili in acciaio inox, nascosti o a vista, a scelta della D.L., a protezione degli spigoli e dei cambi di geometria della controparete, in corrispondenza di porte, finestre, cassonetti, velette o altri elementi, come previsto negli elaborati di progetto. Compresa la rasatura dei giunti, i piani di lavoro interni e l'assistenza muraria dell'Impresa. Spessore parete 12.5 cm.							
	A R I P O R T A R E							532'696,47

COMMITTENTE:

Num.Ord. TARIFFA	DESIGNAZIONE DEI LAVORI	DIMENSIONI				Quantità	IMPORTI	
		par.ug.	lung.	larg.	H/peso		unitario	TOTALE
	RIPORTO							532'696,47
41 / 41 A08.02.006.c	Valutazione vuoto per pieno ovvero senza detrazione aperture per compensazione lavorazioni relative a sguinci, spallette, velette, cornici, ecc. Piano terra *[5,3+5,3+6,14+4,72+6,16+5,32+7,73+11,55+5,07+4,75+4,80+2,68+5,4+5,33+6,11+3,76+6,25+5,27+7,72+3,06+4,45+4,0+3,13+15,55]*2,80		139,55		2,80	390,74		
	Piano primo *[5,57+5,43+1,97+4,91+6,43+5,51+7,71+15,61+3,11+4,33+5,02+7,82+5,4+5,48+6,52+4,0+6,5+5,49+7,74+2,48+5,19+4,0+3,0+15,7]*4,35		144,92		4,35	630,40		
	Piano secondo *[9,77+5,01+8,27+4,86+12,22+15,54+3,06+7,86+1,88+5,71+7,74+5,57+5,48+5,53+4,05+6,44+15,64+7,49+3,03+6,52+3,77]*3,80		145,44		3,80	552,67		
	Piano secondo *[6,19+6,26+17,83+2,45+9,20+9,50+12,34+9,05+5,57+2,45+21,79]*2,70		102,63		2,70	277,10		
	SOMMANO m2					1'850,91	53,95	99'856,59
	Intonaco civile formato da un primo strato di rinzafo, da un secondo strato tirato in piano con regolo e frattazzo con predisposte poste e guide, rifinito con sovrastante strato di colla della stessa malta passato al crivello fino, lisciata con frattazzo metallico alla pezza: su superfici orizzontali: con malta bastarda di calce grassa, sabbia e cemento							
	Intonaco spessore 1.5 cm su intradosso nuovo solai bausta							
	Primo orizzontamento *410,00					410,00		
	Secondo orizzontamento *785,00					785,00		
	Terzo orizzontamento *470,00					470,00		
	SOMMANO m²					1'665,00	26,25	43'706,25
Impermeabilizzazioni, sistemi di copertura, lattonerie (SbCat 5)								
42 / 42 A11.01.002.b	Piano di posa di manti impermeabili preparato con una mano di primer bituminoso: all'acqua							
	Superficie piana aumentata del 7% per sviluppo reale superficie							
	Edificio 01							
	Torretta centrale *[1,07*48,5]	51,90				51,90		
	Copertura parte centrale *[1,07*592,1]	633,55				633,55		
	Copertura ala nord *[1,07*217,5]	232,73				232,73		
	Copertura ala sud *[1,07*218,70]	234,01				234,01		
	SOMMANO m²					1'152,19	1,45	1'670,68
43 / 43 A11.02.023	Barriera vapore costituita da una membrana elastoplastomerica dello spessore di 2 mm armata con lamina di alluminio dello spessore di 6/100 mm, permeabilità al vapore acqueo assoluta, posta su massetto di sottofondo escluso, previa mano di primer bituminoso, da pagarsi a parte, con giunti sovrapposti							
	Vedi voce n° 42 [m² 1 152,19]					1'152,19		
	SOMMANO m²					1'152,19	11,48	13'227,14
	A RIPORTARE							691'157,13

COMMITTENTE:

Num.Ord. TARIFFA	DESIGNAZIONE DEI LAVORI	DIMENSIONI				Quantità	IMPORTI	
		par.ug.	lung.	larg.	H/peso		unitario	TOTALE
	R I P O R T O							691'157,13
44 / 44 A11.01.018.b	Manto impermeabile prefabbricato costituito da membrana bitume distillato-polimero elastomerica autoadesiva, flessibilità a freddo -25 °C, applicato come sottostrato in un manto a freddo senza fiamma, con sovrapposizione a fiamma dei sormonti di 8 cm in senso longitudinale e di almeno 15 cm alle testate dei teli: spessore 3 mm, armata con tessuto non tessuto di poliestere composito stabilizzato con fibra di vetro Vedi voce n° 42 [m² 1 152.19] *1,00	1,00				1'152,19		
	SOMMANO m²					1'152,19	16,32	18'803,74
45 / 45 A11.03.028.a	Manto di scorrimento in feltro non tessuto in fibra poliestere da fiocco posato a secco: da 200 g/m² Vedi voce n° 44 [m² 1 152.19]					1'152,19		
	SOMMANO m²					1'152,19	3,20	3'687,01
46 / 46 A07.04.016.b	Manto di copertura a tegole in laterizio, disposto su piani predisposti, compreso murature accessorie di colmi, diagonali, filari saltuari e rasatura perimetrale: con canale e coppo Vedi voce n° 42 [m² 1 152.19]					1'152,19		
	SOMMANO m²					1'152,19	37,46	43'161,04
47 / 47 A07.12.072.a	Griglia di ventilazione e di protezione contro la nidificazione e l'inserimento di piccoli animali, in acciaio preverniciato spessore 15/10, con profilo sagomato, in opera mediante inchiodatura lungo la linea di gronda per coperture in: coppi, passo 195 mm Parte alta *139,00 Parti basse *2,00*48,00	2,00	139,00 48,00			139,00 96,00		
	SOMMANO m					235,00	9,94	2'335,90
48 / 48 NP.E.25	Comignolo in copertura per canna di ventilazione vano ascensore, realizzato in opera in cls intonacato, delle dimensioni interne nette minime di cm 50x50. E' compresa la tinteggiatura previa preparazione delle superfici, l'elemento di copertura in lamiera di rame, l'impermeabilizzazione alla base dello stesso ed il raccordo con le guaine in copertura, le griglie antivolatili da prevedere nelle aperture verticali, quant'altro necessario a dare l'opera compiuta e realizzata perfetta regola d'arte. Sono inoltre compresi ponteggi, piani di lavoro, ecc. In sommità al vano elevatore 1,00					1,00		
	SOMMANO a corpo					1,00	595,36	595,36
49 / 49	Canali di gronda, converse e scossaline montate in opera							
	A R I P O R T A R E							759'740,18

COMMITTENTE:

Num.Ord. TARIFFA	DESIGNAZIONE DEI LAVORI	DIMENSIONI				Quantità	IMPORTI	
		par.ug.	lung.	larg.	H/peso		unitario	TOTALE
	RIPORTO							759'740,18
A07.13.075.g	compreso pezzi speciali ed ogni altro onere e magistero per dare l'opera finita a regola d'arte con esclusione delle sole cicogne di sostegno per i canali di gronda: sviluppo fino a cm 33: in rame da 8/10 Edificio 01 *225,00		225,00			225,00		
	SOMMANO m					225,00	39,13	8'804,25
50 / 50 A07.13.082.b	Cicogne per sostegno di canali di gronda, montate in opera compreso fissaggio al supporto ed ogni altro onere e magistero per dare l'opera finita a regola d'arte: in rame o acciaio inox Edificio 01 *100,00					100,00		
	SOMMANO cad					100,00	5,72	572,00
51 / 51 A07.13.084.g	Discendenti montati in opera compreso pezzi speciali ed ogni altro onere e magistero per dare l'opera finita a regola d'arte con esclusione dei soli collari di sostegno: diametro fino a 100 mm: in rame da 8/10 Edificio 01 *12,00*14,00 9,00*12,00 4,00*5,00	12,00 9,00 4,00	14,00 12,00 5,00			168,00 108,00 20,00		
	SOMMANO m					296,00	38,33	11'345,68
52 / 52 A07.13.087.a	Terminali per pluviali e colonne di scarico, per diametri fino a 100 mm e lunghezza 2,00 m, posti in opera compreso grappe, pezzi speciali, opere murarie, ecc.: in ghisa Edificio 01 *25,00					25,00		
	SOMMANO cad					25,00	82,57	2'064,25
	Pavimenti, rivestimenti, controsoffitti, opere in pietra (SbCat 6)							
53 / 53 NP.E.01	Pavimento di gres fine porcellanato in piastrelle di 1ª scelta, superficie naturale antiscivolo, ottenute per pressatura, a massa unica omogenea, per pavimentazioni ad intenso calpestio, rispondenti alla norma UNI EN 14411 gruppo B la UGL (non smaltato), poste in opera con idoneo collante, previa preparazione del piano superiore del massetto di sottofondo da pagarsi a parte, con giunti connessi a cemento bianco, compresi tagli, sfridi e pulitura finale: dimensioni 30 x 60 cm, spessore 8,5 mm: tinta unita Edificio 01 Piano terra P0.01 INGRESSO *30,43 P0.82 VANO SCALA A *24,40 Piano primo P1.18 VANO SCALA A *23,40 P1.19 ATTESA *33,59 Piano secondo					30,43 24,40 23,40 33,59		
	A RIPORTARE					111,82		782'526,36

COMMITTENTE:

Num.Ord. TARIFFA	DESIGNAZIONE DEI LAVORI	DIMENSIONI				Quantità	IMPORTI	
		par.ug.	lung.	larg.	H/peso		unitario	TOTALE
	RIPORTO					111,82		782'526,36
	P2.02 VANO SCALA A *25,50					25,50		
	P2.03 ATTESA VISITATORI *32,19					32,19		
	Piano terzo							
	P3.11VANO SCALA A *26,50					26,50		
	P3.12ATTESA *24,01					24,01		
	SOMMANO m2					220,02	61,73	13'581,83
54 / 54 A15.06.024.b	Pavimento in gres porcellanato colorato in massa in piastrelle rettificate, ottenute per pressatura, per zone ad intenso calpestio, rispondenti alla norma UNI EN 14411, classe assorbimento acqua Bla UGL, posto in opera con idoneo collante, previa preparazione del piano superiore del massetto di sottofondo da pagarsi a parte, compresi tagli, sfridi, pulitura finale e sigillatura dei giunti: tinta unita, con superficie antiscivolo (R9 A): 30 x 30 cm, spessore 8,5 mm Edificio 01 Piano terra P0.04 UFFICIO COORD. ADI *13,85 P0.05 UFFICIO INFERMIERI ADI *13,91 P0.07 UFFICIO CONSEGNA ADI *31,17 P0.08 DEPOSITO ADI *19,92 P0.09 DEPOSITO ADI *30,67 P0.14 SPOGLIATOIO 12 PERSONE *18,02 P0.16 SPOGLIATOIO 10 PERSONE *12,55 P0.24 LOCALE TECNICO *6,35 P0.26 ATTESA *18,51 P0.27 DIAGNOSTICA RADIOLOGIA *30,81 P0.28 CONTROLLO PERSONALE *18,50 P0.29 DEP. PULITO *3,81 P0.30 DISIMP. *3,93 P0.31 SPOGL. PAZIENTI *3,70 P0.32 ECOGRAFIA *26,44 P0.33 SPOGL. PAZIENTI *3,80 P0.81 LOCALE TECNICO *9,64 Piano primo P1.01 CENTRO ANTIDIAB. DIETISTA *20,52 P1.02 AMBULATORIO SPECIALISTICO 7 *19,85 P1.03 LAVAMANI *6,07 P1.04 AMBULATORIO SPECIALISTICO 6 *21,30 P1.05 LAVAMANI *6,06 P1.06 DEPOSITO PULITO *4,90 P1.08 AMBULATORIO ODONTOIATRICO *21,33 P1.09 LAVAMANI *6,05 P1.10 AMBULATORIO ODONTOIATRICO *20,31 P1.11 LAVAMANI *5,70 P1.12 LOCALE TECNICO *7,95 P1.13 CORRIDOIO *38,20 P1.22 LOCALE TECNICO *10,22 P1.23 AMBULATORIO SPECIALISTICO 2 *20,58 P1.24 LAV. *4,23 P1.26 AMBULATORIO SPECIALISTICO 5 *19,77 P1.27 LAVAMANI *4,85 P1.28 AMBULATORIO SPECIALISTICO 4 *20,67 P1.29 LAVAMANI *5,83 P1.30 AMBULATORIO SPECIALISTICO 1 *21,51 P1.31 LAVAMANI *5,30					13,85 13,91 31,17 19,92 30,67 18,02 12,55 6,35 18,51 30,81 18,50 3,81 3,93 3,70 26,44 3,80 9,64 20,52 19,85 6,07 21,30 6,06 4,90 21,33 6,05 20,31 5,70 7,95 38,20 10,22 20,58 4,23 19,77 4,85 20,67 5,83 21,51 5,30		
	A RIPORTARE					556,78		796'108,19

COMMITTENTE:

Num.Ord. TARIFFA	DESIGNAZIONE DEI LAVORI	DIMENSIONI				Quantità	IMPORTI	
		par.ug.	lung.	larg.	H/peso		unitario	TOTALE
	RIPORTO					556,78		796'108,19
	P1.35 AMBULATORIO SPECIALISTICO 3 *20,61					20,61		
	P1.36 SALA ATTESA *32,88					32,88		
	P1.37 CORRIDOIO *16,45					16,45		
	P1.38 AMBULATORIO CRONICITA' *18,96					18,96		
	P1.39 AMBULATORIO NCP *32,90					32,90		
	P1.40 AMB. SALUTE ANZIANI *18,52					18,52		
	P1.41 DEPOSITO ATTREZ. *11,16					11,16		
	P1.42 ACCETTAZ. /ARCHIVIO CONSEGNA REFERTI * 19,15					19,15		
	P1.46 CORRIDOIO *64,40					64,40		
	P1.60 LAVORO CAPOSALA *22,32					22,32		
	P1.61 CUCINETTA *10,70					10,70		
	P1.62 LAVORO MEDICI *18,25					18,25		
	P1.63 SOGGIORNO *33,20					33,20		
	P1.64 SALA VISITE MEDICAZIONI *18,61					18,61		
	Piano secondo							
	P2.05 LOCALE INFERMIERI *17,37					17,37		
	P2.07 LOCALE TECN. *10,17					10,17		
	P2.08 DEGENZA 2PL *20,84					20,84		
	P2.10 CORRIDOIO *84,70					84,70		
	P2.11 DEGENZA 2PL *21,69					21,69		
	P2.13 DEGENZA 2PL *21,50					21,50		
	P2.15 DEGENZA 2PL *19,94					19,94		
	P2.17 DEGENZA 2PL *20,88					20,88		
	P2.22 LAV. *2,87					2,87		
	P2.23 SALA VISITE MEDICAZIONI *15,60					15,60		
	P2.25 LAVORO CAPOSALA *19,48					19,48		
	P2.26 SOGGIORNO *32,67					32,67		
	P2.27 CUCINETTA *18,32					18,32		
	P2.31 DEPOSITO PULITO *20,83					20,83		
	P2.64 CUCINETTA *18,72					18,72		
	P2.65 SOGGIORNO *33,09					33,09		
	P2.66 SALA VISITE MEDICAZIONI *18,31					18,31		
	P2.67 LAVORO MEDICI *17,30					17,30		
	P2.68 LAVORO CAPOSALA *16,47					16,47		
	P2.69 SALA VISITE MEDICAZIONI *21,00					21,00		
	P2.70 DEPOSITO ATTREZ. *5,75					5,75		
	P2.71 DEPOSITO ATTREZ. *5,75					5,75		
	P2.76 DEGENZA 2PL *20,19					20,19		
	P2.78 DEGENZA 2PL *21,45					21,45		
	P2.80 DEGENZA 2PL *19,98					19,98		
	P2.82 DEGENZA 2PL *22,75					22,75		
	P2.84 DEPOSITO PULITO *7,73					7,73		
	P2.85 LOCALE TECN. *10,05					10,05		
	Piano terzo							
	P3.01SALA RIUNIONI *78,79					78,79		
	P3.02STUDIO MEDICO ORGANIZ. DIP. CURE PRIMARIE * 20,88					20,88		
	P3.03CORRIDOIO *38,67					38,67		
	P3.13CORRIDOIO *38,88					38,88		
	P3.14UFFICIO *37,96					37,96		
	P3.15UFFICIO *32,73					32,73		
	P3.16FOTOCOPIE *22,38					22,38		
	P3.23LOCALE TECNICO *4,51					4,51		
	SOMMANO m²					1'735,09	47,62	82'624,99
	A RIPORTARE							878'733,18

COMMITTENTE:

Num.Ord. TARIFFA	DESIGNAZIONE DEI LAVORI	DIMENSIONI				Quantità	IMPORTI	
		par.ug.	lung.	larg.	H/peso		unitario	TOTALE
	RIPORTO							878'733,18
55 / 55 NP.E.105	Pavimento in gres porcellanato colorato in massa in piastrelle rettificata, ottenute per pressatura, per zone ad intenso calpestio, rispondenti alla norma UNI EN 14411, classe assorbimento acqua Bla UGL, posto in opera con idoneo collante, previa preparazione del piano superiore del massetto di sottofondo da pagarsi a parte, compresi tagli, sfridi, pulitura finale e sigillatura dei giunti: tinta unita, con superficie antiscivolo (R10 A): 20 x 20 cm, spessore 8 mm Edificio 01 Piano terra P0.13 BAGNO *14,32 P0.15 BAGNO *19,39 P0.17 BAGNO *17,77 P0.25 WC H UTENTI *3,56 Piano primo P1.14 ANTI BAGNO *8,20 P1.15 WC PERS. *2,16 P1.16 WC PERS. H *4,46 P1.20 WC UTENTI *2,83 P1.25 DEPOSITO SPORCO *9,91 P1.32 ANTI BAGNO *8,04 P1.33 WC UTENTI H *4,48 P1.34 WC UTENTI *2,16 P1.65 WC PERS. *11,73 P1.67 DEPOSITO SPORCO *4,04 P1.68 BAGNO ASSISTITO *7,14 Piano secondo P2.04 WC H UTENTI *2,86 P2.09 WC H *5,13 P2.12 WC H *5,16 P2.14 WC H *5,20 P2.16 WC H *5,20 P2.18 WC H *4,58 P2.19 ANTI BAGNO *8,04 P2.20 WC PERS. *2,10 P2.21 WC PERS. H. *4,15 P2.24 BAGNO ASSISTITO *7,87 P2.30 DEPOSITO SPORCO *16,19 P2.72 BAGNO ASSISTITO *11,79 P2.73 ANTI WC *8,53 P2.74 WC PERS. *2,28 P2.75 WC PERS. H *4,46 P2.77 WC H *5,52 P2.79 WC H *5,52 P2.81 WC H *5,76 P2.83 WC H *5,77 Piano terzo P3.04ANTI BAGNO *8,04 P3.05WC H *4,58 P3.06WC *2,12 P3.20ANTI BAGNO *8,78 P3.21WC *2,45 P3.22WC H *4,72 SOMMANO m²					14,32 19,39 17,77 3,56 8,20 2,16 4,46 2,83 9,91 8,04 4,48 2,16 11,73 4,04 7,14 2,86 5,13 5,16 5,20 5,20 4,58 8,04 2,10 4,15 7,87 16,19 11,79 8,53 2,28 4,46 5,52 5,52 5,76 5,77 8,04 4,58 2,12 8,78 2,45 4,72 266,99	43,83	11'702,17
56 / 56	Pavimento di gres rosso in piastrelle poste in opera sfalsate o							
	A RIPORTARE							890'435,35

COMMITTENTE:

Num.Ord. TARIFFA	DESIGNAZIONE DEI LAVORI	DIMENSIONI				Quantità	IMPORTI	
		par.ug.	lung.	larg.	H/peso		unitario	TOTALE
	RIPORTO							890'435,35
A15.06.022.b	a spina di pesce su letto di malta di cemento tipo 32.5, previo spolvero di cemento con giunti connessi, compresi, tagli, sfridi, il lavaggio con acido e pulitura finale: con superficie antisdrucchiolo 7,5 x 15 cm spessore 8 ÷ 10 mm Edificio 01 Piano terra P0.60 SOTTOCENTRALE MECCANICA *18,85 P0.61 SOTTOCENTRALE MECCANICA *11,11 Piano terzo P3.07LOCALE UTA *67,34 P3.17LOCALE UTA *63,56					18,85 11,11 67,34 63,56		
	SOMMANO m²					160,86	27,35	4'399,52
57 / 57 A09.02.002.a	Controsoffitto in lastre di cartongesso reazione al fuoco Euroclasse A1, s1-d0, fissate mediante viti autoperforanti ad una struttura costituita da profilati in lamiera di acciaio zincato dello spessore di 6/10 mm ad interasse di 600 mm, comprese la stessa struttura e la stuccatura dei giunti: spessore lastra 12,5 mm Edificio 01 Fasce perimetrali Piano terra *35,40 Piano primo *43,97					35,40 43,97		
	SOMMANO m²					79,37	24,50	1'944,57
58 / 58 A09.05.036.b	Controsoffitto in pannelli di fibre minerali decorati, dimensioni 600 x 600 mm, spessore 15 mm, reazione al fuoco classe A2-s1, d0, REI 180, appoggiati su struttura, compresa, in acciaio zincato rivestita in acciaio preverniciato composta da profili portanti e profili intermedi a T fissati alla struttura muraria tramite pendinatura regolabile, esclusi profili perimetrali: con struttura metallica seminascosta Edificio 01 Piano terra P0.10 CORRIDOIO *30,38 P0.11 CORRIDOIO *51,87 P0.82 VANO SCALA A *22,94 Detrazione fasce perimetrali *35,40 Piano primo P1.13 CORRIDOIO *43,15 P1.18 VANO SCALA A *24,20 P1.36 SALA ATTESA *32,88 P1.37 CORRIDOIO *16,45 P1.46 CORRIDOIO *65,00 Detrazione fasce perimetrali *43,97					30,38 51,87 22,94 -35,40 43,15 24,20 32,88 16,45 65,00 -43,97		
	Sommano positivi m² Sommano negativi m²					286,87 -79,37		
	SOMMANO m²					207,50	41,65	8'642,38
59 / 59 NP.E.02	Controsoffitto in quadrotti di cartongesso, di tipo idrorepellente, dimensioni cm 60x60, secondo le destinazioni							
	A RIPORTARE							905'421,82

COMMITTENTE:

Num.Ord. TARIFFA	DESIGNAZIONE DEI LAVORI	DIMENSIONI				Quantità	IMPORTI	
		par.ug.	lung.	larg.	H/peso		unitario	TOTALE
	RIPORTO							905'421,82
60 / 60 NP.E.03	d'uso, dello spessore di mm 13 circa, fissate mediante viti autofilettanti alla struttura portante, compresa nel prezzo, costituita da profilati di acciaio zincato da mm 6/10 con interasse non superiore a cm 60 compresa la formazione di raccordi a sguscio, la finitura per il montaggio delle tende, compreso il raddoppio dei profili per il fissaggio delle tende e degli accessori, la formazione degli scanonamenti di pilastri e/o murature, la finitura dei giunti, la sigillatura delle viti, il materiale di fissaggio, la formazione di alloggiamenti per corpi illuminanti e/o griglie, l'onere per il raccordo con l'impianto elettrico, compresi i ponti di servizio a qualunque altezza dal piano di appoggio, ed ogni altro onere e magistero per dare l'opera compiuta a regola d'arte. Misura della superficie in vista. Piano terra P0.19 BAGNO *18,26					18,26		
	SOMMANO m2					18,26	38,01	694,06
	Controsoffitto con pannelli in fibre minerali ricoperta da lamina in alluminio politenato, dim. 60x60 cm Piano primo P1.38 AMBULATORIO CRONICITA' *18,96 P1.39 AMBULATORIO NCP *32,90 P1.40 AMB. SALUTE ANZIANI *18,52					18,96 32,90 18,52		
	SOMMANO m2					70,38	43,02	3'027,75
61 / 61 A09.11.055	Controsoffitto antincendio REI 120 composto da lastre in calcio silicato idrato rinforzato con fibre di cellulosa ed additivi inorganici esenti da amianto ed altre fibre inorganiche, omologate in classe 0 con bordi diritti spessore 12 mm, fissate ad orditura nascosta in profilati e pendini d'acciaio mediante viti, con sovrapposizione di un pannello in lana di roccia di densità 50 kg/m³ e spessore 50 mm, compresa tinteggiatura delle lastre e rasatura dei giunti Solaio piano primo *418,00 Solaio piano secondo *17,00 Coperture basse *348,20 Coperture alte *567,00					418,00 17,00 348,20 567,00		
	SOMMANO m²					1'350,20	57,13	77'136,93
62 / 62 NP.E.24	Sovrapprezzo per inserimento nei controsoffitti di sistema antisismico rinforzato con controventi a staffe asolate in acciaio. Vedi voce n° 57 [m² 79.37] Vedi voce n° 58 [m² 207.50] Vedi voce n° 59 [m2 18.26] Vedi voce n° 60 [m2 70.38] Vedi voce n° 61 [m² 1 350.20]					79,37 207,50 18,26 70,38 1'350,20		
	SOMMANO m2					1'725,71	7,52	12'977,34
	A RIPORTARE							999'257,90

COMMITTENTE:

Num.Ord. TARIFFA	DESIGNAZIONE DEI LAVORI	DIMENSIONI				Quantità	IMPORTI	
		par.ug.	lung.	larg.	H/peso		unitario	TOTALE
	RIPORTO							999'257,90
63 / 63 A16.08.043.e	Zoccolino di gres porcellanato colorato in massa, superficie naturale o bocciardata, posto in opera con idoneo collante, compresi tagli, sfridi, pulitura finale e sigillatura dei giunti: effetto granigliato o tinta unita, 9,5 x 30 cm spessore 8,5 mm Edificio 01 Piano terra P0.01 INGRESSO *22,10 P0.04 UFFICIO COORD. ADI *16,90 P0.05 UFFICIO INFERMIERI ADI *16,90 P0.07 UFFICIO CONSEGNA ADI *22,60 P0.08 DEPOSITO ADI *18,50 P0.09 DEPOSITO ADI *22,20 P0.14 SPOGLIATOIO 12 PERSONE *17,00 P0.16 SPOGLIATOIO 10 PERSONE *14,30 P0.24 LOCALE TECNICO *11,30 P0.26 ATTESA *18,00 P0.27 DIAGNOSTICA RADIOLOGIA *22,20 P0.28 CONTROLLO PERSONALE *17,60 P0.29 DEP. PULITO *7,90 P0.30 DISIMP. *8,30 P0.31 SPOGL. PAZIENTI *7,70 P0.32 ECOGRAFIA *22,20 P0.33 SPOGL. PAZIENTI *7,80 P0.81 LOCALE TECNICO *12,80 P0.82 VANO SCALA A *36,60 Piano primo P1.01 CENTRO ANTIDIAB. DIETISTA *18,30 P1.02 AMBULATORIO SPECIALISTICO 7 *18,60 P1.03 LAVAMANI *10,00 P1.04 AMBULATORIO SPECIALISTICO 6 *19,10 P1.05 LAVAMANI *10,00 P1.06 DEPOSITO PULITO *9,00 P1.08 AMBULATORIO ODONTOIATRICO *19,10 P1.09 LAVAMANI *10,00 P1.10 AMBULATORIO ODONTOIATRICO *18,80 P1.11 LAVAMANI *9,70 P1.12 LOCALE TECNICO *12,80 P1.13 CORRIDOIO *45,40 P1.18 VANO SCALA A *42,90 P1.19 ATTESA *23,20 P1.22 LOCALE TECNICO *12,80 P1.23 AMBULATORIO SPECIALISTICO 2 *18,90 P1.24 LAV. *9,40 P1.26 AMBULATORIO SPECIALISTICO 5 *19,40 P1.27 LAVAMANI *9,90 P1.28 AMBULATORIO SPECIALISTICO 4 *18,90 P1.29 LAVAMANI *9,90 P1.30 AMBULATORIO SPECIALISTICO 1 *19,20 P1.31 LAVAMANI *9,50 P1.35 AMBULATORIO SPECIALISTICO 3 *18,30 P1.36 SALA ATTESA *24,70 P1.37 CORRIDOIO *18,20 P1.38 AMBULATORIO CRONICITA' *17,70 P1.39 AMBULATORIO NCP *22,60 P1.40 AMB. SALUTE ANZIANI *17,40 P1.41 DEPOSITO ATTREZZ. *14,70 P1.42 ACCETTAZ. /ARCHIVIO CONSEGNA REFERTI *21,00							
	A RIPORTARE					872,30		999'257,90

COMMITTENTE:

Num.Ord. TARIFFA	DESIGNAZIONE DEI LAVORI	DIMENSIONI				Quantità	IMPORTI	
		par.ug.	lung.	larg.	H/peso		unitario	TOTALE
	RIPORTO					872,30		999'257,90
	P1.46 CORRIDOIO *57,50		57,50			57,50		
	P1.60 LAVORO CAPOSALA *19,30		19,30			19,30		
	P1.61 CUCINETTA *13,60		13,60			13,60		
	P1.62 LAVORO MEDICI *17,50		17,50			17,50		
	P1.63 SOGGIORNO *22,70		22,70			22,70		
	P1.64 SALA VISITE MEDICAZIONI *17,40		17,40			17,40		
	Piano secondo							
	P2.02 VANO SCALA A *43,20		43,20			43,20		
	P2.03 ATTESA VISITATORI *22,80		22,80			22,80		
	P2.05 LOCALE INFERMIERI *17,90		17,90			17,90		
	P2.07 LOCALE TECN. *15,90		15,90			15,90		
	P2.08 DEGENZA 2PL *19,00		19,00			19,00		
	P2.10 CORRIDOIO *76,10		76,10			76,10		
	P2.11 DEGENZA 2PL *19,30		19,30			19,30		
	P2.13 DEGENZA 2PL *19,20		19,20			19,20		
	P2.15 DEGENZA 2PL *18,70		18,70			18,70		
	P2.17 DEGENZA 2PL *18,40		18,40			18,40		
	P2.22 LAV. *6,80		6,80			6,80		
	P2.23 SALA VISITE MEDICAZIONI *15,80		15,80			15,80		
	P2.25 LAVORO CAPOSALA *17,90		17,90			17,90		
	P2.26 SOGGIORNO *22,50		22,50			22,50		
	P2.27 CUCINETTA *17,30		17,30			17,30		
	P2.31 DEPOSITO PULITO *22,20		22,20			22,20		
	P2.64 CUCINETTA *17,50		17,50			17,50		
	P2.65 SOGGIORNO *22,60		22,60			22,60		
	P2.66 SALA VISITE MEDICAZIONI *17,40		17,40			17,40		
	P2.67 LAVORO MEDICI *16,90		16,90			16,90		
	P2.68 LAVORO CAPOSALA *16,50		16,50			16,50		
	P2.69 SALA VISITE MEDICAZIONI *18,50		18,50			18,50		
	P2.70 DEPOSITO ATTREZ. *9,60		9,60			9,60		
	P2.71 DEPOSITO ATTREZ. *9,60		9,60			9,60		
	P2.76 DEGENZA 2PL *18,70		18,70			18,70		
	P2.78 DEGENZA 2PL *19,20		19,20			19,20		
	P2.80 DEGENZA 2PL *18,70		18,70			18,70		
	P2.82 DEGENZA 2PL *19,60		19,60			19,60		
	P2.84 DEPOSITO PULITO *12,00		12,00			12,00		
	P2.85 LOCALE TECN. *15,70		15,70			15,70		
	Piano terzo							
	P3.01SALA RIUNIONI *38,00		38,00			38,00		
	P3.02STUDIO MEDICO ORGANIZ. DIP. CURE PRIMARIE *							
	18,40		18,40			18,40		
	P3.03CORRIDOIO *36,50		36,50			36,50		
	P3.11VANO SCALA A *41,90		41,90			41,90		
	P3.12ATTESA *20,00		20,00			20,00		
	P3.13CORRIDOIO *36,60		36,60			36,60		
	P3.14UFFICIO *24,60		24,60			24,60		
	P3.15UFFICIO *22,90		22,90			22,90		
	P3.16FOTOCOPIE *19,00		19,00			19,00		
	P3.23LOCALE TECNICO *8,50		8,50			8,50		
	SOMMANO m					1'892,20	25,53	48'307,87
64 / 64 A16.08.048.b	Zoccolino di klinker ceramico non gelivo, a norma UNI 17411, impasto bianco smaltato, posto in opera con idoneo collante, dimensioni 8 x 26 cm, spessore 10 mm: effetto cerato tinta unita Edificio 01							
	A RIPORTARE							1'047'565,77

COMMITTENTE:

Num.Ord. TARIFFA	DESIGNAZIONE DEI LAVORI	DIMENSIONI				Quantità	IMPORTI	
		par.ug.	lung.	larg.	H/peso		unitario	TOTALE
	RIPORTO							1'047'565,77
65 / 65 A15.15.128.c	Piano terzo							
	P3.07 LOCALE UTA *34,90		34,90			34,90		
	P3.07 LOCALE UTA *35,00		35,00			35,00		
	SOMMANO cad					69,90	4,65	325,04
	Profilo per separazione di pavimenti, posto in opera con ogni							
	accorgimento compreso ogni onere per dare il lavoro finito a							
	regola d'arte: bandella in ottone naturale, altezza 10 mm,							
	spessore 5 mm							
	Piano terra *7,50		7,50			7,50		
	Piano primo *10,50		10,50			10,50		
	Piano secondo *18,00		18,00			18,00		
	Piano secondo *10,50		10,50			10,50		
	SOMMANO m					46,50	13,72	637,98
66 / 66 A16.05.019.a	Rivestimento in gres porcellanato colorato in massa in							
	piastrelle rettificate, ottenute per pressatura, rispondenti alla							
	norma UNI EN 14411, classe assorbimento acqua Bla UGL,							
	in opera con idoneo collante, compresi tagli, sfridi e							
	stuccature dei giunti, esclusi pezzi speciali: tinta unita: 20 x 20							
	cm, spessore 8 mm							
	Edificio 01							
	Piano terra							
	P0.13 BAGNO *29,10*2,20		29,10		2,20	64,02		
	P0.15 BAGNO *17,80*2,20		17,80		2,20	39,16		
	P0.17 BAGNO *17,00*2,20		17,00		2,20	37,40		
	P0.19 BAGNO *17,30*2,20		17,30		2,20	38,06		
	P0.25 WC H UTENTI *7,60*2,20		7,60		2,20	16,72		
	P0.39 DEPOSITO SPORCO *8,70*2,20		8,70		2,20	19,14		
	P1.36 ANTI BAGNO *11,30*2,20		11,30		2,20	24,86		
	P1.37 WC PERS. *5,70*2,20		5,70		2,20	12,54		
	P1.38 WC PERS.H *8,00*2,20		8,00		2,20	17,60		
	Piano primo							
	P1.14 ANTI BAGNO *11,50*2,20		11,50		2,20	25,30		
	P1.15 WC PERS. *6,00*2,20		6,00		2,20	13,20		
	P1.16 WC PERS. H *8,60*2,20		8,60		2,20	18,92		
	P1.20 WC UTENTI *6,70*2,20		6,70		2,20	14,74		
	P1.25 DEPOSITO SPORCO *15,30*2,20		15,30		2,20	33,66		
	P1.32 ANTI BAGNO *11,30*2,20		11,30		2,20	24,86		
	P1.33 WC UTENTI H *8,60*2,20		8,60		2,20	18,92		
	P1.34 WC UTENTI *6,00*2,20		6,00		2,20	13,20		
	P1.65 WC PERS. *14,70*2,20		14,70		2,20	32,34		
	P1.67 DEPOSITO SPORCO *8,30*2,20		8,30		2,20	18,26		
	P1.68 BAGNO ASSISTITO *10,80*2,20		10,80		2,20	23,76		
	Piano secondo							
	P2.04 WC H UTENTI *6,80*2,20		6,80		2,20	14,96		
	P2.09 WC H *9,30*2,20		9,30		2,20	20,46		
	P2.12 WC H *9,30*2,20		9,30		2,20	20,46		
	P2.14 WC H *9,40*2,20		9,40		2,20	20,68		
	P2.16 WC H *9,40*2,20		9,40		2,20	20,68		
	P2.18 WC H *8,90*2,20		8,90		2,20	19,58		
	P2.19 ANTI BAGNO *11,40*2,20		11,40		2,20	25,08		
	P2.20 WC PERS. *5,90*2,20		5,90		2,20	12,98		
	P2.21 WC PERS. H. *8,20*2,20		8,20		2,20	18,04		
	A RIPORTARE					679,58		1'048'528,79

COMMITTENTE:

Num.Ord. TARIFFA	DESIGNAZIONE DEI LAVORI	DIMENSIONI				Quantità	IMPORTI	
		par.ug.	lung.	larg.	H/peso		unitario	TOTALE
	RIPORTO					679,58		1'048'528,79
	P2.24 BAGNO ASSISTITO *12,10*2,20		12,10		2,20	26,62		
	P2.30 DEPOSITO SPORCO *18,50*2,20		18,50		2,20	40,70		
	P2.72 BAGNO ASSISTITO *14,80*2,20		14,80		2,20	32,56		
	P2.73 ANTI WC *11,70*2,20		11,70		2,20	25,74		
	P2.74 WC PERS. *6,10*2,20		6,10		2,20	13,42		
	P2.75 WC PERS. H *8,60*2,20		8,60		2,20	18,92		
	P2.77 WC H *9,50*2,20		9,50		2,20	20,90		
	P2.79 WC H *9,50*2,20		9,50		2,20	20,90		
	P2.81 WC H *9,80*2,20		9,80		2,20	21,56		
	P2.83 WC H *9,80*2,20		9,80		2,20	21,56		
	Piano terzo							
	P3.04ANTI BAGNO *11,40*2,20		11,40		2,20	25,08		
	P3.05WC H *8,70*2,20		8,70		2,20	19,14		
	P3.06WC *6,00*2,20		6,00		2,20	13,20		
	P3.20ANTI BAGNO *11,90*2,20		11,90		2,20	26,18		
	P3.21WC *6,30*2,20		6,30		2,20	13,86		
	P3.22WC H *8,80*2,20		8,80		2,20	19,36		
	Rivestimento dietro lavandini ambulatori *19,00*1,50*2,20	19,00		1,50	2,20	62,70		
	SOMMANO m²					1'101,98	55,17	60'796,24
	Opere da fabbro, opere da vetraio (SbCat 7)							
67 / 67 NP.E.19	Fornitura e posa di corrimano tubolare D=50mm in acciaio INOX realizzato interamente in acciaio inossidabile AISI 304 con finitura satinato, vengono compresi nel prezzo tutti i raccordi necessari, piastre di ancoraggio, piastre di collegamento diqualsiasi tipo e qualsiasi grado di angolazione, piatti perni tutto in acciaio INOX AISI 304, compreso altresì materiale minuto vario, viterie e bullonerie tutto in acciaio inox , fischer e quant'altro occorre per perfetta posa in opera. Scala edificio 01 *25,50		25,50			25,50		
	SOMMANO m					25,50	28,32	722,16
68 / 68 NP.E.18	Fornitura e posa in opere di attuatore lineare elettrico per apertura automatica di infisso comandato da impianto di rilevazione fumi. L'attuatore sarà con movimento basculante autoallineante, a cremagliera, completo di supporto ed accessori per apertura a sporgere, con possibilità di regolazione della corsa ogni 50 mm circa, per mezzo di apposita manopola regolatrice. Predisposto per il collegamento meccanico, tramite barra di collegamento, di 2 o più punti di spinta. Sono compresi: - Modulo di comando 4IN e 2OUT - Alimentatore di alimentazione ausiliaria 220- 24Vdc 4+1A, conforme EN54.4 in Contenitore metallico verniciato - Batteria al piombo sigillato 12VDC 17-18AH - Modifica quadro elettrico di piano per alimentazione alimentatore aux - Quota parte di programmazione Realizzato in vista secondo le indicazione della DL compreso linee di dorsale da alimentatore aux, con cavo antifiama di							
	A RIPORTARE							1'110'047,19

COMMITTENTE:

Num.Ord. TARIFFA	DESIGNAZIONE DEI LAVORI	DIMENSIONI				Quantità	IMPORTI	
		par.ug.	lung.	larg.	H/peso		unitario	TOTALE
	RIPORTO							1'110'047,19
	tipo adatto al tipo di rivelatori, posato in passerella portacavi ,compreso quota parte cassetta di derivazione per appoggio e sezionamento, cavo dorsale, morsetti di tipo approvato dalla D.L. e tubazione, terminali e guaine flessibili PVC diam. 25 mm e quant'altro necessario per dare l'opera finita e collaudata. Apparecchio marcato CE. Edificio 01 Vano scala centrale *1,00					1,00	251,03	251,03
						1,00		
69 / 69 NP.E.09	SOMMANO cadauno Porte interne ad una o più ante, realizzate con telaio in alluminio anodizzato colore naturale, battenti tamburati rivestiti sulle due facce con pannelli in fibra di legno e laminato plastico, tipo Tecnic'al Modello Monaco 34 db, complete di imbotti, guarnizioni di battuta, maniglie, accessori di movimento e chiusura. Compresa fornitura e posa falso telaio, tutte le assistenze murarie, il montaggio, i fissaggi, gli accessori d'uso. E' inoltre compresa la realizzazione di eventuali sopraluci fissi con lastre in vetro acidato o con pannello cieco. Edificio 01 Piano terra *11,00*0,90*2,10 21,00*0,80*2,10 4,00*1,10*2,10 5,00*0,70*2,10 1,00*1,80*2,15 Piano primo *5,00*1,10*[2,1+,6] 5,00*1,00*[2,1+,6] 19,00*0,80*2,10 3,00*1,20*[2,1+,6] 2,00*0,90*[2,1+,6] 2,00*1,00*[2,1+,55] 1,00*1,20*[2,1+,55] 1,00*0,90*2,10 Piano secondo *14,00*1,20*[2,1+,3] 3,00*0,90*2,10 2,00*1,15*[2,1+,3] 17,00*0,80*2,10 2,00*0,90*[2,1+,3] 1,00*1,20*2,10 Piano terzo *2,00*0,90*[2,1+0,5] 4,00*0,80*2,10 4,00*1,15*[2,1+,5] 1,00*1,60*[2,1+,5]	11,00		0,90	2,10	20,79		
		21,00		0,80	2,10	35,28		
		4,00		1,10	2,10	9,24		
		5,00		0,70	2,10	7,35		
		1,00		1,80	2,15	3,87		
		5,00		1,10	2,70	14,85		
		5,00		1,00	2,70	13,50		
		19,00		0,80	2,10	31,92		
		3,00		1,20	2,70	9,72		
		2,00		0,90	2,70	4,86		
		2,00		1,00	2,65	5,30		
		1,00		1,20	2,65	3,18		
		1,00		0,90	2,10	1,89		
		14,00		1,20	2,40	40,32		
		3,00		0,90	2,10	5,67		
		2,00		1,15	2,40	5,52		
		17,00		0,80	2,10	28,56		
		2,00		0,90	2,40	4,32		
		1,00		1,20	2,10	2,52		
		2,00		0,90	2,60	4,68		
		4,00		0,80	2,10	6,72		
		4,00		1,15	2,60	11,96		
		1,00		1,60	2,60	4,16		
	SOMMANO m²					276,18	271,29	74'924,87
70 / 70 NP.E.10	Maggiorazione per formazione nel battente di porte, di foro per applicazione di griglia di ventilazione con controcornice. Per ogni battente, compresa la fornitura e posa di griglie di transito ad alette fisse orizzontali in alluminio anodizzato. Le alette presentano un speciale profilo antiluce. Grandezze (m²: superficie frontale): - oltre 0,05 fino a 0,08 m² Compresa assistenza muraria.							
	A RIPORTARE							1'185'223,09

COMMITTENTE:

Num.Ord. TARIFFA	DESIGNAZIONE DEI LAVORI	DIMENSIONI				Quantità	IMPORTI	
		par.ug.	lung.	larg.	H/peso		unitario	TOTALE
	R I P O R T O							1'185'223,09
71 / 71 NP.E.100	Edificio 01 *[14+14+7+4]*0,20*0,35	39,00		0,20	0,35	2,73		
	SOMMANO m²					2,73	500,46	1'366,26
	Serramenti in alluminio per finestre, portefinestre ad una o più ante, a vasistas o a bilico con o senza parti fisse, impennate, eseguiti con profilati estrusi in lega di alluminio isolati a taglio termico, anodizzazione e verniciatura spess. 50 micron, completi di ferramenta adeguata di movimento e chiusura, maniglie di alluminio, guarnizioni in EPDM o neoprene e fornitura dei controtelai. Sono comprese altresì la posa in opera del falso telaio, la sigillatura tra falso telaio e telaio con nastro autoespandente, tutte le assistenze murarie, i piani di lavoro interni, il montaggio, i fissaggi, gli accessori d'uso. Misurazione riferita all'imbotte esterno, o in mancanza al perimetro esterno visibile del serramento.							
	Compresa la fornitura e posa di cristallo di sicurezza stratificato in misure fisse, multiple di 4 cm.; del tipo: -55.1 mm (uno strato di PVB 0,38).							
	Devono essere prodotte le documentazioni che certificano la rispondenza alle seguenti norme: Marcatura CE in conformità alla direttiva CEE 89/106; UNI EN 1026 - UNI EN 12207 classe 4 di permeabilità all'aria; UNI EN 1027 - UNI EN 12208 classe 9A di tenuta all'acqua; UNI EN 12211 - UNI EN 12210 classe C5 di resistenza al carico del vento. Dovranno inoltre essere certificati il potere fonoisolante minimo di 34 dB (ISO 717) e la prestazione termica minima del serramento completo di vetri, prevista dal D.g.R. n. 3868/2015 e s.m.i.. Con apertura: - porte di primo ingresso complete di serratura di sicurezza con chiavi, oltre a quanto descritto. Ad uno e due battenti.							
72 / 72 NP.E.28	Edificio 01							
	Piano terra - porte ingresso *1,00*1,80*2,15	1,00		1,80	2,15	3,87		
	1,00*1,80*2,50	1,00		1,80	2,50	4,50		
	SOMMANO m²					8,37	391,00	3'272,67
	Maniglione antipanico per porte normali non REI, a norma UNI/EN1125 omologato per uscite di sicurezza, completo di tutti gli accessori per il perfetto funzionamento, fornito ed applicato in opera su porte in ferro, lega leggera, legno; dei tipi: - comando esterno maniglia-cilindro							
73 / 73 NP.E.101	Piano terra *4,00					4,00		
	SOMMANO cad					4,00	59,56	238,24
	Serramenti in alluminio per infissi eseguiti con profilati estrusi in lega di alluminio a giunto aperto, spessore 50 ÷ 55 mm, nodizzazione e verniciatura spess. 50 micron, completi di ferramenta adeguata, guarnizioni in EPDM o neoprene e fornitura dei controtelai. Sono comprese altresì la posa in opera del falso telaio, la sigillatura tra falso telaio e telaio con nastro autoespandente, tutte le assistenze murarie, i piani di							
	A R I P O R T A R E							1'190'100,26

COMMITTENTE:

Num.Ord. TARIFFA	DESIGNAZIONE DEI LAVORI	DIMENSIONI				Quantità	IMPORTI	
		par.ug.	lung.	larg.	H/peso		unitario	TOTALE
	RIPORTO							1'190'100,26
74 / 74 NP.E.12	<p>lavoro interni, il montaggio, i fissaggi, gli accessori d'uso. Misurazione riferita all'imbotte esterno, o in mancanza al perimetro esterno visibile del serramento.</p> <p>Devono essere prodotte le documentazioni che certificano la rispondenza alle seguenti norme: UNI EN 42, classe A3 di permeabilità all'aria; UNI EN 86, classe E4 di tenuta all'acqua; UNI EN 77 classe V3 di resistenza al carico del vento.</p> <p>Compreso cristallo di sicurezza stratificato in misure fisse, multiple di 4 cm.; del tipo: -33.1 mm (uno strato di PVB 0,38).</p> <p>Dovranno inoltre essere certificati l'isolamento termico da 2,2 W/m²K ed il potere fonoisolante pari a 34 dB (ISO 717).</p> <p>Con apertura: - serramento composto con parti a telaio fisso e parti con apertura ad anta</p> <p>Edificio 01</p> <p>Arcate vetrate</p> <p>Piano primo *1,87*3,45</p> <p>2,10*3,55</p>							
	SOMMANO m²						13,91	220,00
								3'060,20
74 / 74 NP.E.12	<p>Serramenti in alluminio per infissi eseguiti con profilati estrusi in lega di alluminio a giunto aperto, spessore 50 ÷ 55 mm, nodizzazione e verniciatura spess. 50 micron, completi di ferramenta adeguata, guarnizioni in EPDM o neoprene e fornitura dei controtelai. Sono comprese altresì la posa in opera del falso telaio, la sigillatura tra falso telaio e telaio con nastro autoespandente, tutte le assistenze murarie, i piani di lavoro interni, il montaggio, i fissaggi, gli accessori d'uso. Misurazione riferita all'imbotte esterno, o in mancanza al perimetro esterno visibile del serramento.</p> <p>Devono essere prodotte le documentazioni che certificano la rispondenza alle seguenti norme: UNI EN 42, classe A3 di permeabilità all'aria; UNI EN 86, classe E4 di tenuta all'acqua; UNI EN 77 classe V3 di resistenza al carico del vento.</p> <p>Compreso cristallo di sicurezza stratificato in misure fisse, multiple di 4 cm.; del tipo: -33.1 mm (uno strato di PVB 0,38).</p> <p>Dovranno inoltre essere certificati l'isolamento termico da 2,2 W/m²K ed il potere fonoisolante pari a 34 dB (ISO 717).</p> <p>Con apertura: - telaio fisso</p> <p>Edificio 01</p> <p>Arcate vetrate</p> <p>piano primo *2,10*3,55</p> <p>2,00*3,45</p>							
	SOMMANO m2						27,05	215,32
								5'824,41
75 / 75 NP.E.108	<p>Fornitura e posa in opera di sistema mobile di pareti divisorie con struttura in alluminio come parete divisoria interamente in vetro senza montanti, con sottilissimi profili alla base e a soffitto. La realizzazione avviene con sistema in continuo in</p>							
	A RIPORTARE							1'198'984,87

Num.Ord. TARIFFA	DESIGNAZIONE DEI LAVORI	DIMENSIONI				Quantità	IMPORTI	
		par.ug.	lung.	larg.	H/peso		unitario	TOTALE
	RIPORTO							1'198'984,87
	base a un principio - ostruttivo unitario. Spessore parete: 25 mm; Altezza parete: altezza max. 3.300 mm, in base alla statica del vetro; Lunghezza parete: illimitata; Superficie del vetro: superficie max. del vetro 3,5 m² realizzabile senza giunzione; Esecuzione profili alla base, soffitto e parete: larghezza a vista dei profili in due sezioni, unitaria 45 mm; Giunzione vetro: giunto smussato senza profilo, collegamento mediante guarnizione a silicone secco a forma di H Tipo di vetro: vetro di sicurezza temprato (ESG) da 10 mm. Varianti: vetro satinato, vetro stampato, vetro con pellicola adesiva, vetri strutturati, ad es. master carré, vetro di sicurezza stratificato; Isolamento acustico: con vetro ESG da 10 mm RwP circa 30 dB, con vetro VsGSi fino a circa 38 dB; Superfici/colori: profili di collegamento a pavimento, soffitto e a parete in alluminio estruso, superfici a scelta verniciate a polvere (RAL) o anodizzate E6/EV1. Edificio 01 Piano secondo Vetrata in sommità alle pareti in cartongesso che separano gli ambienti dell'ex loggia *2,00*4,15*0,75 1,00*1,88*0,75	2,00 1,00		4,15 1,88	0,75 0,75	6,23 1,41		
	SOMMANO m2					7,64	260,24	1'988,23
76 / 76 NP.E.36	Vetrata fissa schermata anti-X con struttura in alluminio anodizzato, telaio in profili di alluminio con finitura superficiale anodizzata e verniciatura e vetro schermato contro i Raggi X da 2 mm di piombo equivalenti. Edificio 01 Piano +0 *1,00*1,00			1,00	1,00	1,00		
	SOMMANO m2					1,00	1'003,71	1'003,71
77 / 77 NP.E.37	Fornitura e posa in opera di porta schermata anti-X, ad uno o due battenti, controtelai inclusi, realizzate da un alveare racchiuso tra due strati di truciolare di legno atossico, con interposta lastra di piombo di prima fusione, con titolo di purezza 99.9 %. Rivestimento da ambo i lati in laminato plastico. Ogni porta è dotata di: - cassonetto e mostre in legno di mogano con all'interno labirinto di fuga (profondità ca.150mm) fabricato "Arpa" o euqivalente - 3+3 cerniere a 3 ali, diametro 18mm; - n. 2 catenaccioli per chiusura anta semifissa; - maniglia a leva in alluminio e serratura; - schermatura ante, cassonetto e mostre con Pb spessore mm 2. Edificio 01 Piano terra *1,00*0,80*2,10 1,00*1,20*2,10 1,00*1,00*2,10	1,00 1,00 1,00		0,80 1,20 1,00	2,10 2,10 2,10	1,68 2,52 2,10		
	A RIPORTARE					6,30		1'201'976,81

COMMITTENTE:

Num.Ord. TARIFFA	DESIGNAZIONE DEI LAVORI	DIMENSIONI				Quantità	IMPORTI	
		par.ug.	lung.	larg.	H/peso		unitario	TOTALE
	RIPORTO					6,30		1'201'976,81
	SOMMANO m2					6,30	674,81	4'251,30
78 / 78 NP.E.20	Fornitura e posa di vetrature fisse tagliafuoco in acciaio, classe di resistenza al fuoco: EI 30 conforme UNI EN 1634: con telaio in vista Caratteristiche: - Telaio costruito con profilo portante in tubolare d'acciaio dello spessore di 15/10 mm formato a freddo, isolato internamente con materiale inorganico a base di silicati esente da amianto; - Eventuali traversi e/o montanti per la suddivisione della specchiatura, posizionati secondo i criteri di produzione, se non diversamente richiesto; - Vetro tagliafuoco, composto da lastre float extra chiare con interposto materiale apirico termoespandente; - Finitura speciale mediante verniciatura a polveri termoidurite, colore a scelta dalla nostra gamma - Falsotelaio in tubolare d'acciaio zincato, con zanche da murare. Edificio 01 Piano terra *1,95*1,20			1,95	1,20	2,34		
	SOMMANO m2					2,34	903,70	2'114,66
79 / 79 NP.E.14	Fornitura e posa in opera di porta tagliafuoco ad un battente, REI 60, di tipo omologato a norme UNI EN 1634, costituita da: - anta tamburata spessore non inferiore a mm. 60 in lamiera di acciaio zincato e preverniciata a fuoco o con polveri termoidurenti, pressosaldato; coibentata con materiali isolanti secondo la certificazione richiesta; telaio in angolari o lamiera pressopiegata, munito di zanche o tasselli da murare; guarnizioni termoespandenti e antifumo; serratura incassata con chiavi, scrocca e maniglia atermica antinfortunistica in plastica con anima acciaio; n 2 cerniere, una munita di molle tarabili per la chiusura automatica ed una registrabile verticalmente; guarnizioni termoespandenti e antifumo; nelle seguenti misure, indicative rispetto alle produzioni di serie, con possibilità di produzione di misure speciali a richiesta: - ad un battente con misure speciali a richiesta su ordinazione (da valutare sulla misura del passaggio netto) Piano terra *3,00*0,90*2,10 4,00*0,80*2,10 2,00*0,70*2,10 1,00*1,10*2,10 1,00*1,00*2,10 1,00*1,00*2,30 1,00*0,80*2,30 Piano primo *5,00*0,90*2,10 2,00*0,70*2,10 Piano secondo *5,00*0,90*2,10 1,00*0,80*2,10 2,00*0,70*2,10 1,00*1,00*2,00 Piano terzo *2,00*0,70*2,10 2,00*0,90*2,10	3,00 4,00 2,00 1,00 1,00 1,00 1,00 5,00 2,00 5,00 1,00 2,00 1,00 2,00 2,00		0,90 0,80 0,70 1,10 1,00 1,00 0,80 0,90 0,70 0,90 0,80 0,70 1,00 0,70 0,90	2,10 2,10 2,10 2,10 2,10 2,30 2,30 2,10 2,10 2,10 2,10 2,10 2,00 2,10 2,10	5,67 6,72 2,94 2,31 2,10 2,30 1,84 9,45 2,94 9,45 1,68 2,94 2,00 2,94 3,78		
	A RIPORTARE					59,06		1'208'342,77

COMMITTENTE:

Num.Ord. TARIFFA	DESIGNAZIONE DEI LAVORI	DIMENSIONI				Quantità	IMPORTI	
		par.ug.	lung.	larg.	H/peso		unitario	TOTALE
	RIPORTO					59,06		1'208'342,77
	SOMMANO m²					59,06	199,10	11'758,85
80 / 80 NP.E.13	Fornitura e posa in opera di porta tagliafuoco a due battenti, REI 60, di tipo omologato a norme UNI EN 1634, costituita da: - due ante tamburate, simmetriche o asimmetriche, spessore non inferiore a mm. 60 in lamiera di acciaio zincato e preverniciato a fuoco o con polveri termoindurenti, pressosaldato; coibentate con materiali isolanti secondo la certificazione richiesta; telaio in angolari o lamiera pressopiegata, munito di zanche o tasselli da murare; guarnizioni termoespandenti e antifumo; serratura incassata con chiavi, scrocca e maniglia atermica antinfortunistica in plastica con anima acciaio; n 2 cerniere ogni battente, una munita di molle tarabili per la chiusura automatica ed una registrabile verticalmente; guarnizioni termoespandenti e antifumo; nelle seguenti misure, indicative rispetto alle produzioni di serie, con possibilità di produzione di misure speciali a richiesta: - a due battenti con misure speciali a richiesta su ordinazione (da valutare sulla misura del passaggio netto) Piano terra *2,00*1,30*2,15 2,00*1,80*2,15 1,00*1,20*2,15 1,00*1,75*2,95 Piano primo *1,00*1,60*2,10 2,00*1,80*2,15 1,00*1,20*[2,1+6] 1,00*1,20*2,10 Piano secondo *1,00*1,20*2,10 2,00*1,80*2,15 Piano terzo *2,00*1,80*2,15 3,00*1,15*[2,1+5] 1,00*1,10*[2,1+5]	2,00 2,00 1,00 1,00 1,00 2,00 1,00 1,00 1,00 2,00 2,00 2,00 3,00 1,00		1,30 1,80 1,20 1,75 1,60 1,80 1,20 1,20 1,20 1,80 1,80 1,15 1,10	2,15 2,15 2,15 2,95 2,10 2,15 2,70 2,10 2,10 2,15 2,15 2,60 2,60	5,59 7,74 2,58 5,16 3,36 7,74 3,24 2,52 2,52 7,74 7,74 8,97 2,86		
	SOMMANO m²					67,76	209,25	14'178,78
81 / 81 A17.09.046.c	Maniglione antipanico a barra orizzontale basculante in acciaio cromato, posto in opera su porte tagliafuoco in acciaio ad uno o due battenti: maniglione interno e maniglia esterna dotata di serratura Piano terra *6,00 Piano primo *4,00 Piano secondo *3,00 Piano terzo *3,00					6,00 4,00 3,00 3,00		
	SOMMANO cad					16,00	237,22	3'795,52
82 / 82 A17.09.046.b	Maniglione antipanico a barra orizzontale basculante in acciaio cromato, posto in opera su porte tagliafuoco in acciaio ad uno o due battenti: maniglione interno e maniglia esterna Piano terra *6,00 Piano primo *4,00 Piano secondo *2,00 Piano terzo *3,00					6,00 4,00 2,00 3,00		
	A RIPORTARE					15,00		1'238'075,92

COMMITTENTE:

Num.Ord. TARIFFA	DESIGNAZIONE DEI LAVORI	DIMENSIONI				Quantità	IMPORTI	
		par.ug.	lung.	larg.	H/peso		unitario	TOTALE
	R I P O R T O					15,00		1'238'075,92
	SOMMANO cad					15,00	227,67	3'415,05
83 / 83 NP.E.16	Elettromagneti per comandi chiusura automatica/manuale delle porte tagliafuoco compreso ogni accessorio; in opera, escluso impianto e centrale di rilevazione incendi: - a parete, con placca fissa o snodata e pulsante di sblocco Piano terra *6,00 Piano primo *6,00 Piano secondo *4,00 Piano terzo *4,00					6,00 6,00 4,00 4,00		
	SOMMANO cad					20,00	58,00	1'160,00
84 / 84 A17.02.006.a	Grigliato elettroforgiato realizzato in acciaio S235 JR secondo UNI EN 10027-1 zincato a caldo a norme UNI EN ISO 1461 con collegamento in tondo liscio e/o quadro ritorto, dimensione standard di 6100 x 1000 mm, in opera compresi gli elementi di supporto anche essi zincati a caldo, quali telai, guide, zanche, bullonerie e simili: grigliato pedonale industriale: peso 23 kg/m², con maglia 22 x 76 mm e piatto portante 25 x 2 mm, collegamento in quadro ritorto Edificio 01 Grigliato cavedi *[2*3]*3,10*1,30	6,00	3,10	1,30		24,18		
	SOMMANO m²					24,18	55,36	1'338,60
85 / 85 NP.E.04	Serramenti in alluminio per finestre, portefinestre ad una o più ante, a vasistas o a bilico con o senza parti fisse, impennate, tipo Metra NC65STH con le seguenti caratteristiche: - serramento a taglio termico in alluminio verniciato a polvere con profili arrotondati - uf= 2,62 w/m2K - nodo esterno larghezza massima 85 mm - nodo centrale larghezza massima 145 mm - listelli a riquadrare il battente - vetro camera basso emissivo acustico - 44.2 selettivo acustico / 20 gas argon / 33.2 acustico - ug= 1,0 w/m2/k - r'w 44 db - tinta scura da concordare con la soprintendenza - vetro 44,2 SELETTIVO PHONE/20 WARM EDGE GAS ARGON/33,2 PHONE Ug=1,0 W/m2K - Rw 44dB Edificio 01 Piano primo *2,25*2,10			2,25	2,10	4,73		
	SOMMANO m2					4,73	415,29	1'964,32
86 / 86 NP.E.15	Fornitura e posa di pannelli in rete stirata in acciaio zincato a caldo di dimensioni come da progetto. I pannelli saranno in lamiera stirata di spessore mm 1.5 e saranno perimetrati con profilato ad "U" 20x20x2 mm predisposti fori per lo smaltimento dell'acqua e ganci per il montaggio sui montanti. Sono inoltre compresi nel prezzo il montaggio, i montanti, tutta la ferramenta ed eventuali distanziatori necessari alla perfetta installazione.							
	A R I P O R T A R E							1'245'953,89

COMMITTENTE:

Num.Ord. TARIFFA	DESIGNAZIONE DEI LAVORI	DIMENSIONI				Quantità	IMPORTI	
		par.ug.	lung.	larg.	H/peso		unitario	TOTALE
	RIPORTO							1'245'953,89
	Mascheratura impianti in copertura edificio 01 *2*(1,4+2)]* [1,8*20]		6,80		36,00	244,80		
	SOMMANO kg					244,80	8,50	2'080,80
	Opere da verniciatore (SbCat 8)							
87 / 87 A20.01.001	Preparazione del fondo di superfici murarie interne con applicazione a pennello di isolante acrilico all'acqua Edificio 01 Pareti Piano terra							
	P0.01 INGRESSO *22,10*2,80		22,10		2,80	61,88		
	P0.03 DEP. *7,80*2,80		7,80		2,80	21,84		
	P0.04 UFFICIO COORD. ADI *16,90*2,70		16,90		2,70	45,63		
	P0.05 UFFICIO INFERMIERI ADI *16,90*2,70		16,90		2,70	45,63		
	P0.07 UFFICIO CONSEGNA ADI *22,60*2,80		22,60		2,80	63,28		
	P0.08 DEPOSITO ADI *18,50*2,80		18,50		2,80	51,80		
	P0.09 DEPOSITO ADI *22,20*2,60		22,20		2,60	57,72		
	P0.10 CORRIDOIO *36,00*2,40		36,00		2,40	86,40		
	P0.11 CORRIDOIO *52,80*2,40		52,80		2,40	126,72		
	P0.12 SPOGLIATOIO 20 PERSONE *28,20*2,40		28,20		2,40	67,68		
	P0.13 BAGNO *29,10*0,20		29,10		0,20	5,82		
	P0.14 SPOGLIATOIO 12 PERSONE *17,00*2,50		17,00		2,50	42,50		
	P0.15 BAGNO *17,80*0,20		17,80		0,20	3,56		
	P0.16 SPOGLIATOIO 10 PERSONE *14,30*2,50		14,30		2,50	35,75		
	P0.17 BAGNO *17,00*0,20		17,00		0,20	3,40		
	P0.18 SPOGLIATOIO 26 PERSONE *22,40*2,40		22,40		2,40	53,76		
	P0.19 BAGNO *17,30*0,04		17,30		0,04	0,69		
	P0.24 LOCALE TECNICO *11,30*2,80		11,30		2,80	31,64		
	P0.25 WC H UTENTI *7,60*0,20		7,60		0,20	1,52		
	P0.26 ATTESA *18,00*2,80		18,00		2,80	50,40		
	P0.27 DIAGNOSTICA RADIOLOGIA *22,20*2,80		22,20		2,80	62,16		
	P0.28 CONTROLLO PERSONALE *17,60*2,85		17,60		2,85	50,16		
	P0.29 DEP. PULITO *7,90*2,40		7,90		2,40	18,96		
	P0.30 DISIMP. *8,30*2,40		8,30		2,40	19,92		
	P0.31 SPOGL. PAZIENTI *7,70*2,40		7,70		2,40	18,48		
	P0.32 ECOGRAFIA *22,20*2,80		22,20		2,80	62,16		
	P0.33 SPOGL. PAZIENTI *7,80*2,40		7,80		2,40	18,72		
	P0.34 LAV. PERSONALE SPAZIO REFERT. *17,70*2,80		17,70		2,80	49,56		
	P0.35 LOC. ATT. AMMIN. ARCHIVIO *17,60*2,75		17,60		2,75	48,40		
	P0.39 DEPOSITO SPORCO *8,70*0,20		8,70		0,20	1,74		
	P0.40 DEPOSITO ATTREZZ. *10,40*2,40		10,40		2,40	24,96		
	P0.43 CORRIDOIO *43,20*2,40		43,20		2,40	103,68		
	P0.44 CORRIDOIO *30,50*2,40		30,50		2,40	73,20		
	P0.81 LOCALE TECNICO *12,80*2,80		12,80		2,80	35,84		
	P0.82 VANO SCALA A *36,60*2,40		36,60		2,40	87,84		
	P1.36 ANTI BAGNO *11,30*0,20		11,30		0,20	2,26		
	P1.37 WC PERS. *5,70*0,20		5,70		0,20	1,14		
	P1.38 WC PERS.H *8,00*0,20		8,00		0,20	1,60		
	Piano primo							
	P1.01 CENTRO ANTIDIAB. DIETISTA *18,30*3,15		18,30		3,15	57,65		
	P1.02 AMBULATORIO SPECIALISTICO 7 *18,60*3,15		18,60		3,15	58,59		
	P1.03 LAVAMANI *10,00*3,15		10,00		3,15	31,50		
	P1.04 AMBULATORIO SPECIALISTICO 6 *19,10*3,15		19,10		3,15	60,17		
	P1.05 LAVAMANI *10,00*3,15		10,00		3,15	31,50		
	A RIPORTARE					1'777,81		1'248'034,69

COMMITTENTE:

Num.Ord. TARIFFA	DESIGNAZIONE DEI LAVORI	DIMENSIONI				Quantità	IMPORTI	
		par.ug.	lung.	larg.	H/peso		unitario	TOTALE
	RIPORTO					1'777,81		1'248'034,69
	P1.06 DEPOSITO PULITO *9,00*3,15		9,00		3,15	28,35		
	P1.08 AMBULATORIO ODONTOIATRICO *19,10*3,15		19,10		3,15	60,17		
	P1.09 LAVAMANI *10,00*3,15		10,00		3,15	31,50		
	P1.10 AMBULATORIO ODONTOIATRICO *18,80*3,15		18,80		3,15	59,22		
	P1.11 LAVAMANI *9,70*3,15		9,70		3,15	30,56		
	P1.12 LOCALE TECNICO *12,80*4,30		12,80		4,30	55,04		
	P1.13 CORRIDOIO *45,40*3,15		45,40		3,15	143,01		
	P1.14 ANTI BAGNO *11,50*0,95		11,50		0,95	10,93		
	P1.15 WC PERS. *6,00*0,95		6,00		0,95	5,70		
	P1.16 WC PERS. H *8,60*0,95		8,60		0,95	8,17		
	P1.18 VANO SCALA A *42,90*3,35		42,90		3,35	143,72		
	P1.19 ATTESA *23,20*3,35		23,20		3,35	77,72		
	P1.20 WC UTENTI *6,70*0,95		6,70		0,95	6,37		
	P1.22 LOCALE TECNICO *12,80*4,35		12,80		4,35	55,68		
	P1.23 AMBULATORIO SPECIALISTICO 2 *18,90*3,15		18,90		3,15	59,54		
	P1.24 LAV. *9,40*3,15		9,40		3,15	29,61		
	P1.25 DEPOSITO SPORCO *15,30*0,95		15,30		0,95	14,54		
	P1.26 AMBULATORIO SPECIALISTICO 5 *19,40*3,15		19,40		3,15	61,11		
	P1.27 LAVAMANI *9,90*3,15		9,90		3,15	31,19		
	P1.28 AMBULATORIO SPECIALISTICO 4 *18,90*3,15		18,90		3,15	59,54		
	P1.29 LAVAMANI *9,90*3,15		9,90		3,15	31,19		
	P1.30 AMBULATORIO SPECIALISTICO 1 *19,20*3,15		19,20		3,15	60,48		
	P1.31 LAVAMANI *9,50*3,15		9,50		3,15	29,93		
	P1.32 ANTI BAGNO *11,30*0,95		11,30		0,95	10,74		
	P1.33 WC UTENTI H *8,60*0,95		8,60		0,95	8,17		
	P1.34 WC UTENTI *6,00*0,95		6,00		0,95	5,70		
	P1.35 AMBULATORIO SPECIALISTICO 3 *18,30*3,15		18,30		3,15	57,65		
	P1.36 SALA ATTESA *24,70*3,15		24,70		3,15	77,81		
	P1.37 CORRIDOIO *18,20*3,15		18,20		3,15	57,33		
	P1.38 AMBULATORIO CRONICITA' *17,70*3,15		17,70		3,15	55,76		
	P1.39 AMBULATORIO NCP *22,60*3,15		22,60		3,15	71,19		
	P1.40 AMB. SALUTE ANZIANI *17,40*3,15		17,40		3,15	54,81		
	P1.41 DEPOSITO ATTREZ. *14,70*3,15		14,70		3,15	46,31		
	P1.42 ACCETTAZ. /ARCHIVIO CONSEGNA REFERTI * 21,00*3,15		21,00		3,15	66,15		
	P1.46 CORRIDOIO *57,70*3,60		57,70		3,60	207,72		
	P1.60 LAVORO CAPOSALA *19,30*3,15		19,30		3,15	60,80		
	P1.61 CUCINETTA *13,60*3,15		13,60		3,15	42,84		
	P1.62 LAVORO MEDICI *17,50*3,15		17,50		3,15	55,13		
	P1.63 SOGGIORNO *22,70*3,15		22,70		3,15	71,51		
	P1.64 SALA VISITE MEDICAZIONI *17,40*3,15		17,40		3,15	54,81		
	P1.65 WC PERS. *14,70*0,95		14,70		0,95	13,97		
	P1.67 DEPOSITO SPORCO *8,30*0,95		8,30		0,95	7,89		
	P1.68 BAGNO ASSISTITO *10,80*0,95		10,80		0,95	10,26		
	Piano secondo							
	P2.02 VANO SCALA A *43,20*3,00		43,20		3,00	129,60		
	P2.03 ATTESA VISITATORI *22,80*3,15		22,80		3,15	71,82		
	P2.04 WC H UTENTI *6,80*0,95		6,80		0,95	6,46		
	P2.05 LOCALE INFERMIERI *17,90*3,15		17,90		3,15	56,39		
	P2.07 LOCALE TECN. *15,90*3,80		15,90		3,80	60,42		
	P2.08 DEGENZA 2PL *19,00*3,15		19,00		3,15	59,85		
	P2.09 WC H *9,30*0,95		9,30		0,95	8,84		
	P2.10 CORRIDOIO *76,10*2,70		76,10		2,70	205,47		
	P2.11 DEGENZA 2PL *19,30*3,15		19,30		3,15	60,80		
	P2.12 WC H *9,30*0,95		9,30		0,95	8,84		
	P2.13 DEGENZA 2PL *19,20*3,15		19,20		3,15	60,48		
	P2.14 WC H *9,40*0,95		9,40		0,95	8,93		
	P2.15 DEGENZA 2PL *18,70*3,15		18,70		3,15	58,91		
	A RIPORTARE					4'704,44		1'248'034,69

COMMITTENTE:

Num.Ord. TARIFFA	DESIGNAZIONE DEI LAVORI	DIMENSIONI				Quantità	IMPORTI	
		par.ug.	lung.	larg.	H/peso		unitario	TOTALE
	RIPORTO					4'704,44		1'248'034,69
	P2.16 WC H *9,40*0,95		9,40		0,95	8,93		
	P2.17 DEGENZA 2PL *18,40*3,15		18,40		3,15	57,96		
	P2.18 WC H *8,90*0,80		8,90		0,80	7,12		
	P2.19 ANTI BAGNO *11,40*0,95		11,40		0,95	10,83		
	P2.20 WC PERS. *5,90*0,95		5,90		0,95	5,61		
	P2.21 WC PERS. H. *8,20*0,95		8,20		0,95	7,79		
	P2.22 LAV. *6,80*3,15		6,80		3,15	21,42		
	P2.23 SALA VISITE MEDICAZIONI *15,80*3,00		15,80		3,00	47,40		
	P2.24 BAGNO ASSISTITO *12,10*0,80		12,10		0,80	9,68		
	P2.25 LAVORO CAPOSALA *17,90*3,00		17,90		3,00	53,70		
	P2.26 SOGGIORNO *22,50*3,00		22,50		3,00	67,50		
	P2.27 CUCINETTA *17,30*3,00		17,30		3,00	51,90		
	P2.30 DEPOSITO SPORCO *18,50*0,80		18,50		0,80	14,80		
	P2.31 DEPOSITO PULITO *22,20*3,00		22,20		3,00	66,60		
	P2.64 CUCINETTA *17,50*3,00		17,50		3,00	52,50		
	P2.65 SOGGIORNO *22,60*3,00		22,60		3,00	67,80		
	P2.66 SALA VISITE MEDICAZIONI *17,40*3,00		17,40		3,00	52,20		
	P2.67 LAVORO MEDICI *16,90*3,00		16,90		3,00	50,70		
	P2.68 LAVORO CAPOSALA *16,50*3,00		16,50		3,00	49,50		
	P2.69 SALA VISITE MEDICAZIONI *18,50*3,15		18,50		3,15	58,28		
	P2.70 DEPOSITO ATTREZ. *9,60*3,00		9,60		3,00	28,80		
	P2.71 DEPOSITO ATTREZ. *9,60*3,00		9,60		3,00	28,80		
	P2.72 BAGNO ASSISTITO *14,80*0,80		14,80		0,80	11,84		
	P2.73 ANTI WC *11,70*0,80		11,70		0,80	9,36		
	P2.74 WC PERS. *6,10*0,80		6,10		0,80	4,88		
	P2.75 WC PERS. H *8,60*0,80		8,60		0,80	6,88		
	P2.76 DEGENZA 2PL *18,70*3,15		18,70		3,15	58,91		
	P2.77 WC H *9,50*0,95		9,50		0,95	9,03		
	P2.78 DEGENZA 2PL *19,20*3,15		19,20		3,15	60,48		
	P2.79 WC H *9,50*0,95		9,50		0,95	9,03		
	P2.80 DEGENZA 2PL *18,70*3,15		18,70		3,15	58,91		
	P2.81 WC H *9,80*0,95		9,80		0,95	9,31		
	P2.82 DEGENZA 2PL *19,60*3,15		19,60		3,15	61,74		
	P2.83 WC H *9,80*0,95		9,80		0,95	9,31		
	P2.84 DEPOSITO PULITO *12,00*3,15		12,00		3,15	37,80		
	P2.85 LOCALE TECN. *15,70*3,80		15,70		3,80	59,66		
	Piano terzo							
	P3.01SALA RIUNIONI *38,00*3,90		38,00		3,90	148,20		
	P3.02STUDIO MEDICO ORGANIZ. DIP. CURE PRIMARIE * 18,40*3,90		18,40		3,90	71,76		
	P3.03CORRIDOIO *36,50*3,00		36,50		3,00	109,50		
	P3.04ANTI BAGNO *11,40*0,20		11,40		0,20	2,28		
	P3.05WC H *8,70*0,20		8,70		0,20	1,74		
	P3.06WC *6,00*0,20		6,00		0,20	1,20		
	P3.07LOCALE UTA *34,90*3,80		34,90		3,80	132,62		
	P3.11VANO SCALA A *41,90*3,15		41,90		3,15	131,99		
	P3.12ATTESA *20,00*3,90		20,00		3,90	78,00		
	P3.13CORRIDOIO *36,60*3,00		36,60		3,00	109,80		
	P3.14UFFICIO *24,60*3,90		24,60		3,90	95,94		
	P3.15UFFICIO *22,90*3,90		22,90		3,90	89,31		
	P3.16FOTOCOPIE *19,00*3,90		19,00		3,90	74,10		
	P3.17LOCALE UTA *35,00*3,80		35,00		3,80	133,00		
	P3.20ANTI BAGNO *11,90*0,20		11,90		0,20	2,38		
	P3.21WC *6,30*0,20		6,30		0,20	1,26		
	P3.22WC H *8,80*0,20		8,80		0,20	1,76		
	P3.23LOCALE TECNICO *8,50*4,50		8,50		4,50	38,25		
	Parziale m²					7'154,49		
	A RIPORTARE					7'154,49		1'248'034,69

COMMITTENTE:

Num.Ord. TARIFFA	DESIGNAZIONE DEI LAVORI	DIMENSIONI				Quantità	IMPORTI	
		par.ug.	lung.	larg.	H/peso		unitario	TOTALE
	RIPORTO					7'154,49		1'248'034,69
	Soffitti							
	Piano terra							
	P0.01 INGRESSO *30,43					30,43		
	P0.03 DEP. *3,19					3,19		
	P0.04 UFFICIO COORD. ADI *13,85					13,85		
	P0.05 UFFICIO INFERMIERI ADI *13,91					13,91		
	P0.07 UFFICIO CONSEGNA ADI *31,17					31,17		
	P0.08 DEPOSITO ADI *19,92					19,92		
	P0.09 DEPOSITO ADI *30,67					30,67		
	P0.24 LOCALE TECNICO *6,35					6,35		
	P0.26 ATTESA *18,51					18,51		
	P0.27 DIAGNOSTICA RADIOLOGIA *30,81					30,81		
	P0.28 CONTROLLO PERSONALE *18,50					18,50		
	P0.32 ECOGRAFIA *26,44					26,44		
	P0.34 LAV. PERSONALE SPAZIO REFERT. *19,29					19,29		
	P0.35 LOC. ATT. AMMIN. ARCHIVIO *19,30					19,30		
	P0.60 SOTTOCENTR. MECCANICA *18,85					18,85		
	P0.61 SOTTOCENTR. MECCANICA *11,11					11,11		
	P0.81 LOCALE TECNICO *7,87					7,87		
	Piano primo							
	P1.12 LOCALE TECNICO *7,95					7,95		
	P1.22 LOCALE TECNICO *8,23					8,23		
	Piano secondo							
	P2.07 LOCALE TECN. *10,17					10,17		
	P2.85 LOCALE TECN. *10,05					10,05		
	Piano terzo *37,00*6,50		37,00	6,50		240,50		
	30,00*5,40		30,00	5,40		162,00		
	Parziale m²					759,07		
	SOMMANO m²					7'913,56	1,90	15'035,76
88 / 88	Tinteggiatura con idropittura di superfici a tre mani a coprire,							
A20.04.011.c	esclusa la preparazione delle stesse: su superfici interne: con							
	idropittura lavabile							
	Vedi voce n° 87 [m² 7 913.56]					7'913,56		
	Vedi voce n° 57 [m² 79.37]					79,37		
	SOMMANO m²					7'992,93	7,98	63'783,58
89 / 89	Preparazione di infissi e opere in ferro comprendente:							
A20.16.053.a	carteggiatura e pulitura con impiego di spazzola metallica							
	Edificio 01 - Inferriate su infissi esterni *100,00					100,00		
	SOMMANO m²					100,00	2,32	232,00
90 / 90	Fondo antiruggine al minio di piombo applicato a pennello su							
A20.16.055.a	superfici già preparate: su infissi e opere in ferro, valutato al							
	m²							
	Vedi voce n° 89 [m² 100.00]					100,00		
	SOMMANO m²					100,00	7,26	726,00
	A RIPORTARE							1'327'812,03

COMMITTENTE:

Num.Ord. TARIFFA	DESIGNAZIONE DEI LAVORI	DIMENSIONI				Quantità	IMPORTI	
		par.ug.	lung.	larg.	H/peso		unitario	TOTALE
	R I P O R T O							1'327'812,03
91 / 91 A20.16.056.a	Verniciatura a smalto in colori correnti chiari per opere in ferro, applicato a pennello in due mani a coprire, e ogni altro mezzo d'opera, onere e magistero per dare il lavoro finito a regola d'arte: smalto oleosintetico opaco Vedi voce n° 89 [m² 100.00]					100,00		
	SOMMANO m²					100,00	17,16	1'716,00
	Opere di completamento (SbCat 9)							
92 / 92 NP.E.39	Assistenze murarie relative alle opere di schermatura anti-X, compreso l'uso dei materiali di consumo necessari per la posa in opera delle schermature, delle contropareti, degli infissi e di quant'altro necessario, l'uso della necessaria attrezzatura, la distribuzione dei materiali e dei manufatti al posto di posa, l'assistenza muraria alla posa in opera, l'esecuzione di idonea pulizia a posa ultimata, il sollevamento o l'abbassamento dei materiali di risulta al piano di carico, il carico ed il trasporto dei medesimi alle pubbliche discariche, il corrispettivo alle stesse, ogni altro onere e modalità di esecuzione per dare la fornitura e posa in opera eseguita a regola d'arte. Piano terra P0.27 DIAGNOSTICA RADIOLOGIA *1,00					1,00		
	SOMMANO a corpo					1,00	1'223,10	1'223,10
	Elevatori (SbCat 10)							
93 / 93 NP.E.21	FPO di ascensore tipo Kone Monospace 500 apertura accesso doppio, vano corsa 1740x1810 mm, cabina 1100x1400 h 2400 mm, portata 630 kg - 8 persone, velocità 1-1.6-1.75 m/s, porte di piano largh. 800 mm - NON del tipo antincendio 1,00					1,00		
	SOMMANO a corpo					1,00	50'534,02	50'534,02
	Apprestamenti di sicurezza (SbCat 12)							
94 / 94 A07.09.064.a	Dispositivo anticaduta TIPO C costituito da un sistema di ancoraggio (linea vita) contro le cadute dall'alto da parte del personale manutentore (antennisti, idraulici, tecnici d'impianti etc.) operante sulla copertura, sia piana sia inclinata. Linea vita flessibile orizzontale conforme alle seguenti normative UNI EN 795:2012, UNI EN CEN/TS 16415:2013 e UNI 11578:2015, con interasse massimo tra due ancoraggi di 15 m per consentire l'utilizzo contemporaneo del dispositivo a 4 operatori. Il sistema deve essere costituito da: n. 2 ancoraggi di estremità costituiti da profilo verticale pieno a sezione circolare diametro esterno 50 mm saldato al centro di una piastra orizzontale asolata (160 x 250 x 10 mm) e con altezza variabile da 250 mm a 600 mm; ancoraggi intermedi da							
	A R I P O R T A R E							1'381'285,15

COMMITTENTE:

Num.Ord. TARIFFA	DESIGNAZIONE DEI LAVORI	DIMENSIONI				Quantità	IMPORTI	
		par.ug.	lung.	larg.	H/peso		unitario	TOTALE
	RIPORTO							1'381'285,15
	<p>installare per tratte superiori a 15 m costituiti da profilo verticale pieno a sezione circolare diametro esterno 50 mm saldato al centro di una piastra orizzontale asolata (160 x 250 x 10 mm) e con altezza variabile da 250 mm a 600 mm; n. 1 fune in acciaio inox AISI 316 diametro 8 mm secondo en 12385, formazione 7 x 19 = 133 fili crociata dx.; carico di rottura minimo di 36 kN, completo ad un estremo di capocorda a occhiello con redance e manicotto di serraggio in alluminio; n. 1 blocco serra fune in alluminio con sistema di bloccaggio attraverso n. 3 grani inox di serraggio con resistenza complessiva del sistema di almeno 40 kN; n. 1 tenditore M12 chiuso con forcelle agli estremi in acciaio AISI 316; n. 1 assorbitore in acciaio inox AISI 302 costituito da una molla elicoidale a trazione, filo diametro 9 mm, lunghezza del corpo a riposo 220 mm con occhielli terminali in grado di garantire una forza trasmessa di massimo 8,5 kN, inserito all'interno di un cilindro di protezione in alluminio e dotato di sigilli di segnalazione di entrata in funzione del sistema; n. 1 targhetta identificativa dell'impianto in alluminio; n. 1 targhetta di accesso alla copertura in alluminio: dispositivi in acciaio ino AISI 304 di altezza 400 mm, diametro 50 mm e fune delle seguenti lunghezze: 10 m</p> <p>1,00</p> <p>SOMMANO cad</p>					1,00		
						1,00	1'758,65	1'758,65
95 / 95 A07.09.064.b	<p>Dispositivo anticaduta TIPO C costituito da un sistema di ancoraggio (linea vita) contro le cadute dall'alto da parte del personale manutentore (antennisti, idraulici, tecnici d'impianti etc.) operante sulla copertura, sia piana sia inclinata. Linea vita flessibile orizzontale conforme alle seguenti normative UNI EN 795:2012, UNI EN CEN/TS 16415:2013 e UNI 11578:2015, con interasse massimo tra due ancoraggi di 15 m per consentire l'utilizzo contemporaneo del dispositivo a 4 operatori. Il sistema deve essere costituito da: n. 2 ancoraggi di estremità costituiti da profilo verticale pieno a sezione circolare diametro esterno 50 mm saldato al centro di una piastra orizzontale asolata (160 x 250 x 10 mm) e con altezza variabile da 250 mm a 600 mm; ancoraggi intermedi da installare per tratte superiori a 15 m costituiti da profilo verticale pieno a sezione circolare diametro esterno 50 mm saldato al centro di una piastra orizzontale asolata (160 x 250 x 10 mm) e con altezza variabile da 250 mm a 600 mm; n. 1 fune in acciaio inox AISI 316 diametro 8 mm secondo en 12385, formazione 7 x 19 = 133 fili crociata dx.; carico di rottura minimo di 36 kN, completo ad un estremo di capocorda a occhiello con redance e manicotto di serraggio in alluminio; n. 1 blocco serra fune in alluminio con sistema di bloccaggio attraverso n. 3 grani inox di serraggio con resistenza complessiva del sistema di almeno 40 kN; n. 1 tenditore M12 chiuso con forcelle agli estremi in acciaio AISI 316; n. 1 assorbitore in acciaio inox AISI 302 costituito da una molla elicoidale a trazione, filo diametro 9 mm, lunghezza del corpo a riposo 220 mm con occhielli terminali in grado di garantire una forza trasmessa di massimo 8,5 kN, inserito all'interno di un cilindro di protezione in alluminio e dotato di sigilli di segnalazione di entrata in funzione del sistema; n. 1</p>							
	A RIPORTARE							1'383'043,80

COMMITTENTE:

