



REGIONE LAZIO - LAZIO CREA S.p.A.
via del Serafico n.107 - 00142 ROMA

Progetto preliminare - Studio di fattibilità tecnico-economica per la riconversione funzionale dell'ex stabilimento vitivinicolo ubicato nel Comune di Capena (RM) per la realizzazione di un centro logistico della Protezione Civile della Regione Lazio



Responsabile del Procedimento:
Arch. Francesca Fabbri

Progettista:
Ing. Roberto Corrieri

UBICAZIONE IMMOBILE:
Ex stabilimento ARSIAL
SP di Capena snc - CAPENA (RM)

Stato di fatto:
CONCESSIONI EDILIZIE DEL COSTRUITO

TAVOLA:
AR02

SCALA: 1:500 AGGIORNAMENTI: Giugno 2019 DATA: Marzo 2019 SCALA PLOT:



SOLUZIONI PROGETTUALI S.r.l.
Servizi per l'ingegneria
Via della Magliana, 256 - 00146 ROMA
tel. 06/89026308 - fax 06/89026311



A termini di legge si riservano la proprietà di questo progetto, con divieto di riprodurlo o comunque renderlo noto a terzi senza nostra autorizzazione

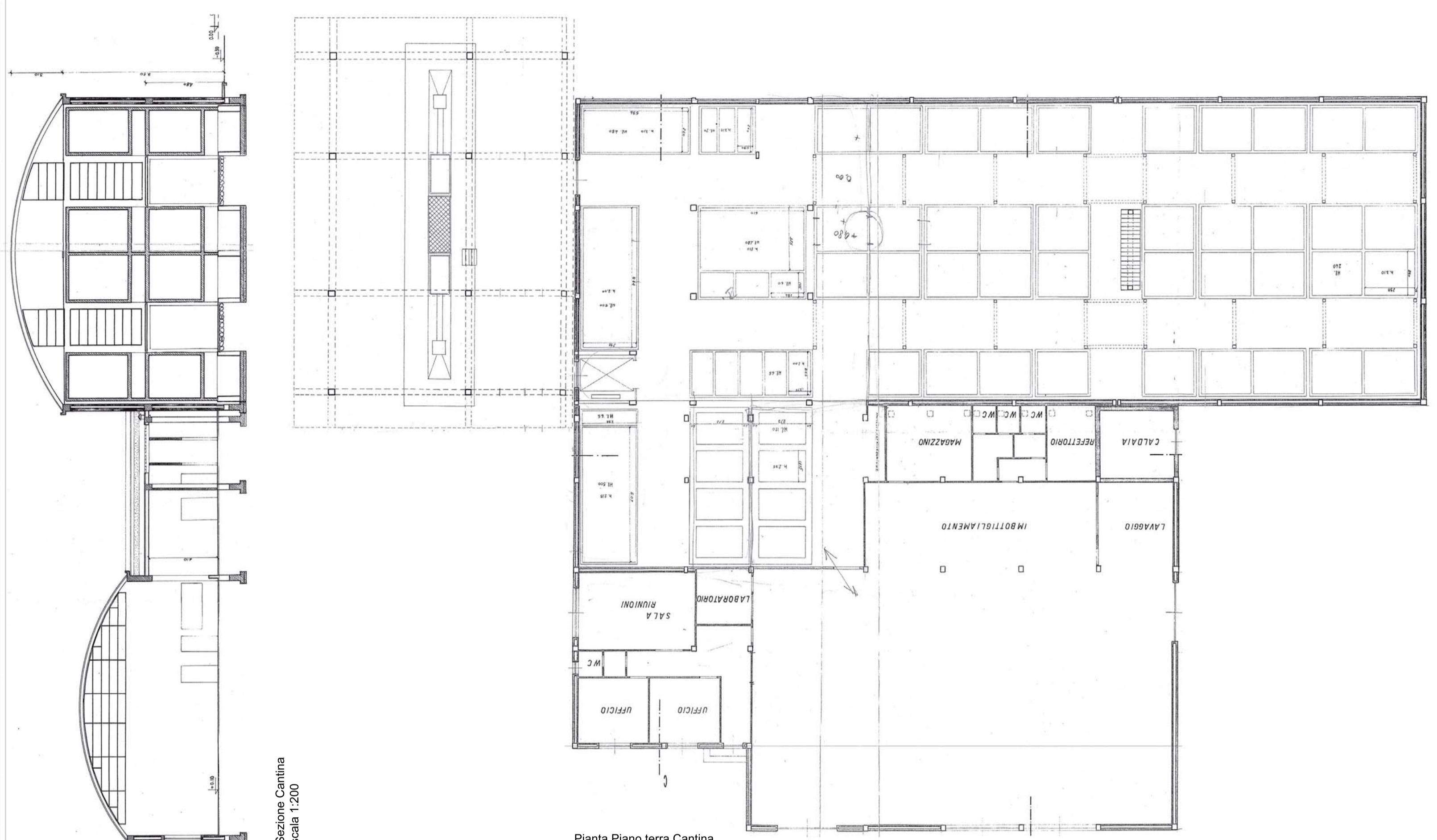

Pianta Piano terra Cantina
scala 1:200



Prospetto Nord Alloggio custode
scala 1:200

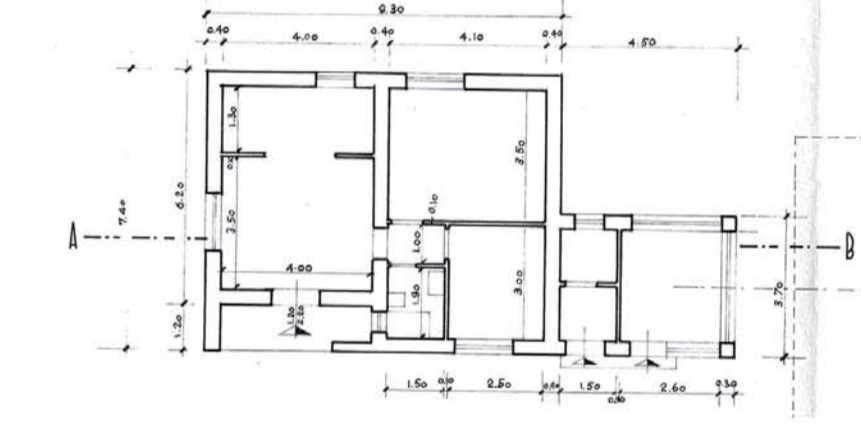

Pianta Alloggio custode
scala 1:200

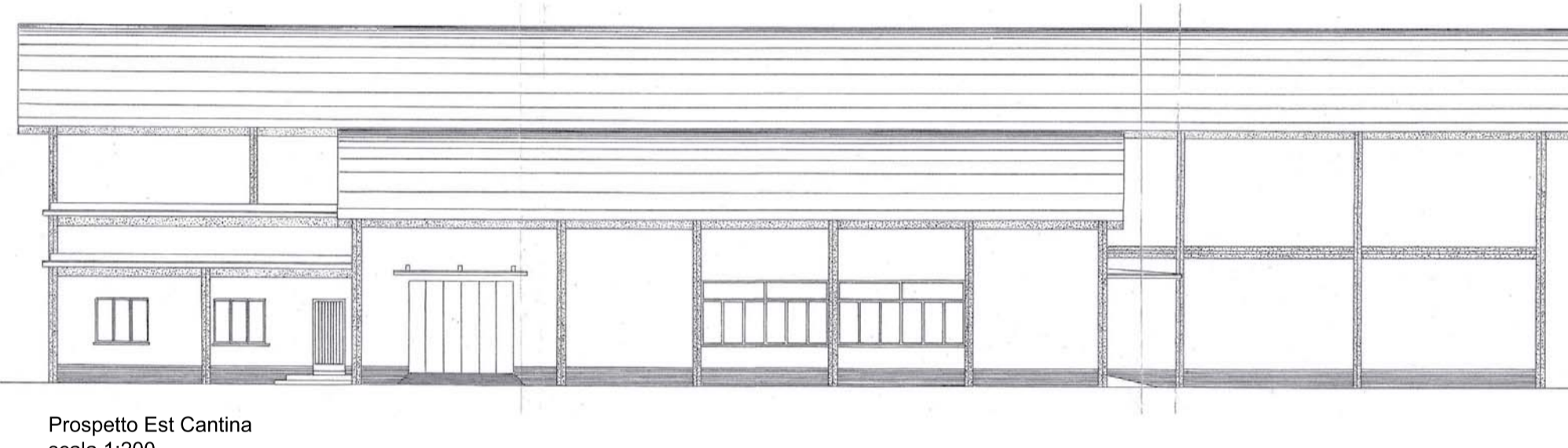

Prospetto Est Cantina
scala 1:200



PIANTA SCHEMATICA "Ex stabilimento Arsiel" - Stato di Fatto

C.E. del 27/04/1972
I AMPLIAMENTO IMPIANTO ESISTENTE
Prolungamento del capannone esistente e ampliamento dell'alloggio custode.

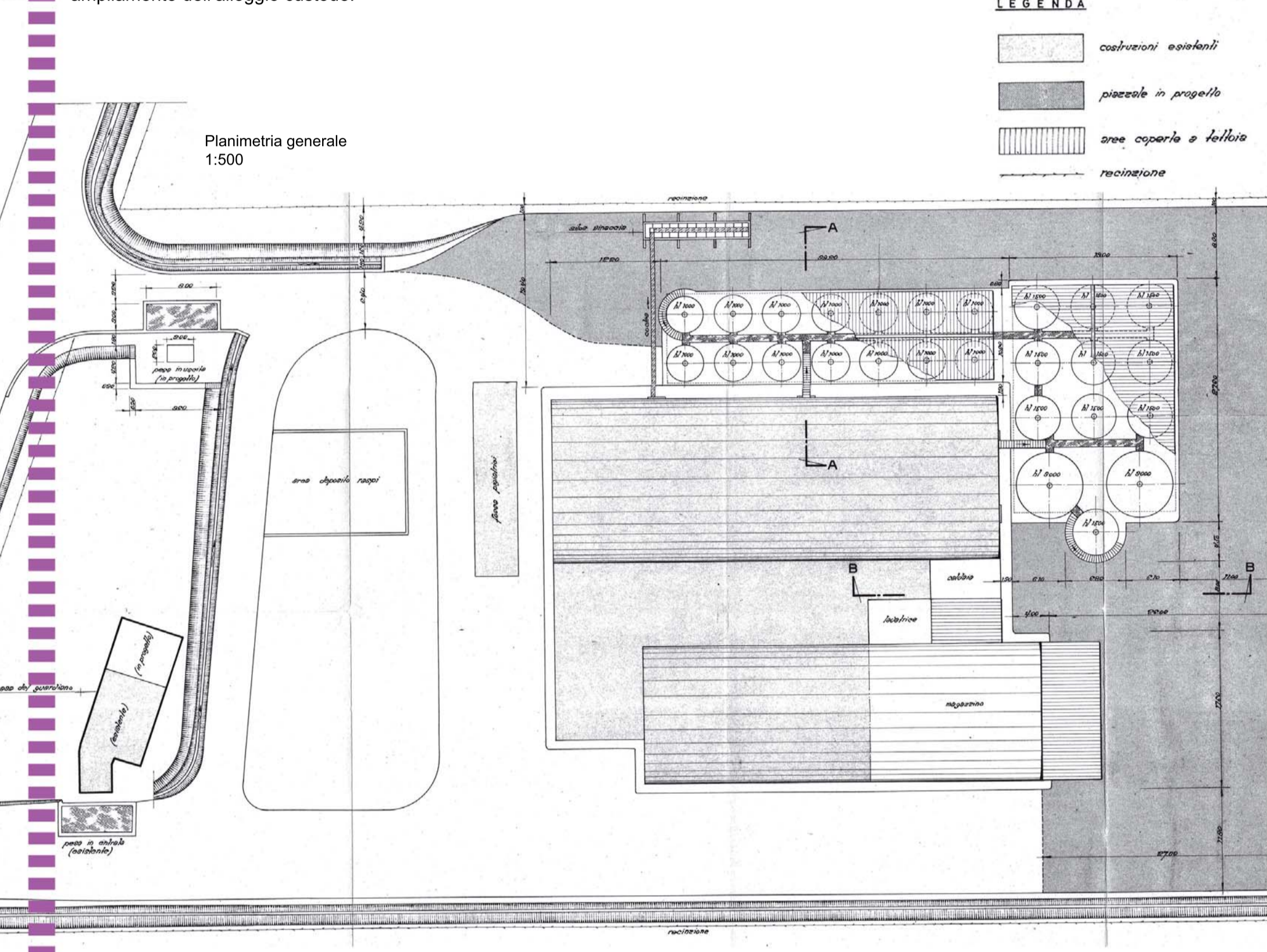

Pianimetria generale
1:500

LEGENDA
 - esistenze esistenti
 - presenza in progetto
 - aree coperte e horti
 - manutenzione

C.E. 18/03/1970
IMPIANTO INIZIALE
Costruzione di un capannone industriale e di un edificio isolato a un piano destinato ad alloggio custode.

EVOLUZIONE DELL'IMPIANTO DELL'EX STABILIMENTO ARSIAL

C.E. n. 12 del 12/04/1990
COSTRUZIONE NUOVO CAPANNONE (D)
Costruzione di un nuovo capannone a contenere il maggiore sviluppo delle linee di confezionamento e in parte a magazzino dei vuoti, dei pieni e degli imballaggi.

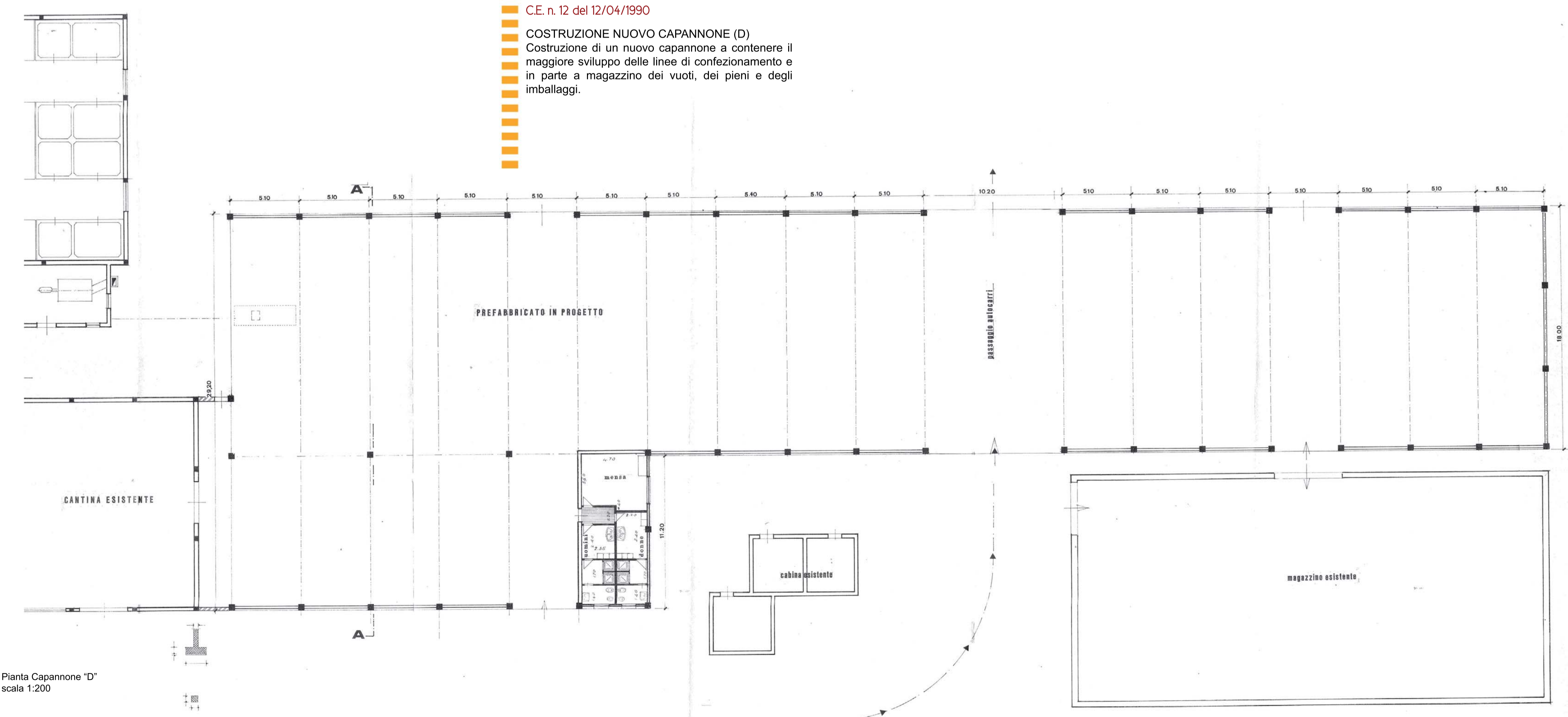

Pianta Capannone "D"
scala 1:200

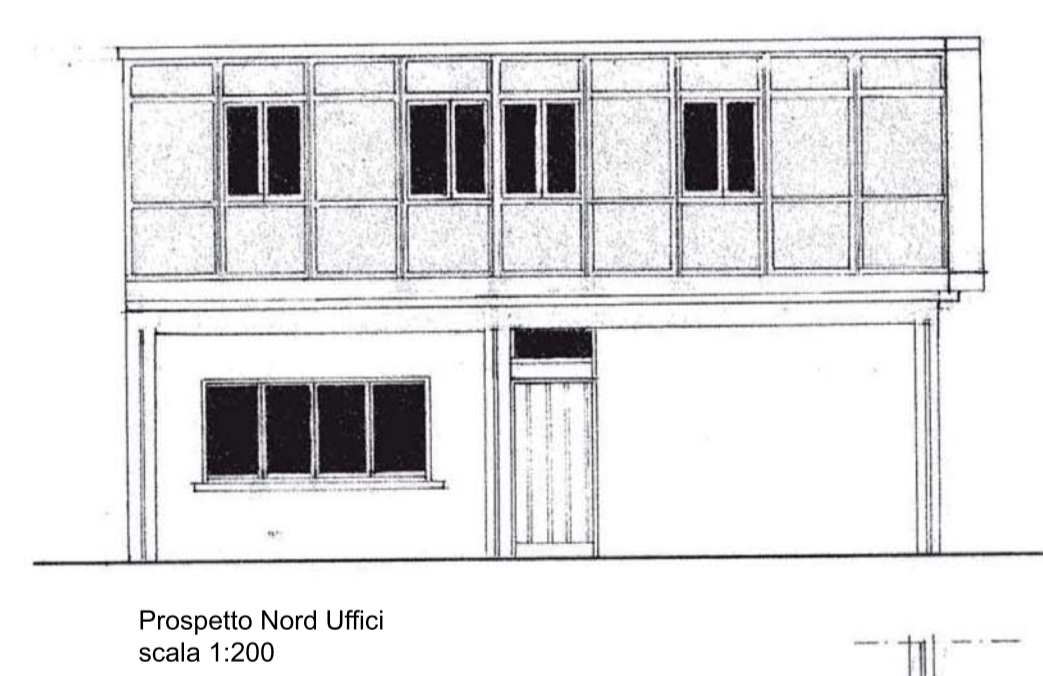

Prospetto Nord Uffici
scala 1:200

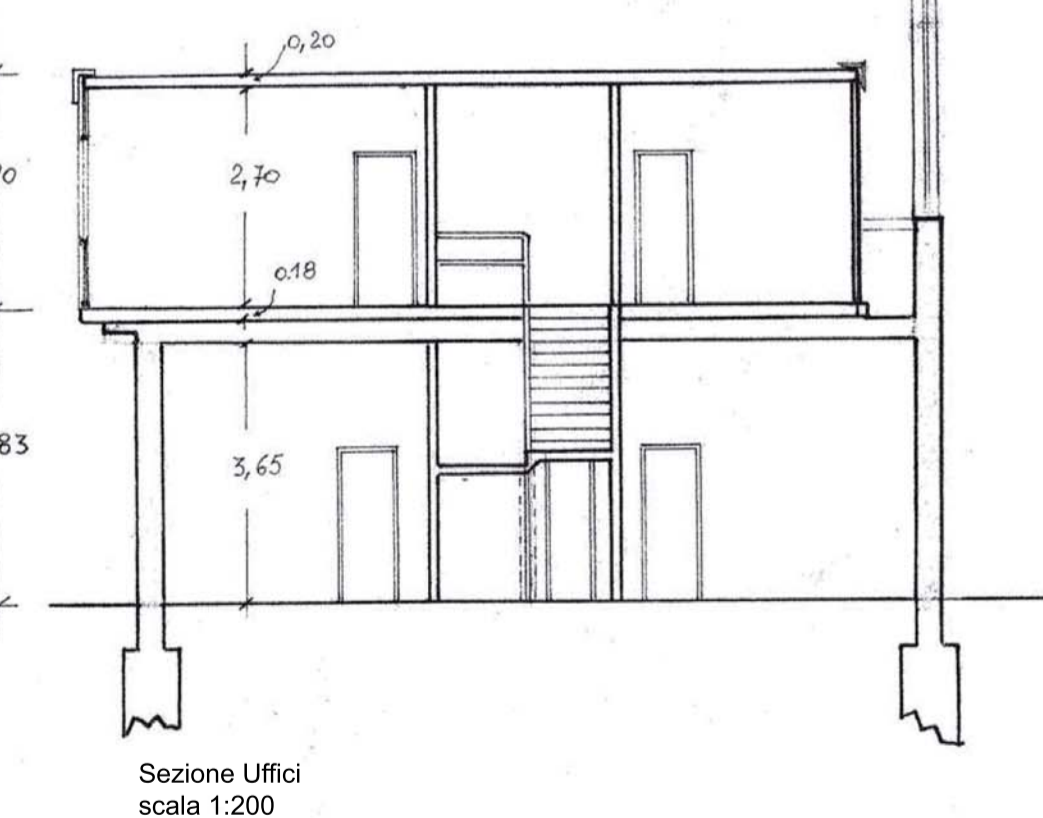

Sezione Uffici
scala 1:200

C.E. n. 43 del 12/62/1987
II AMPLIAMENTO IMPIANTO INIZIALE - UFFICI
Ristrutturazione e sopraelevazione del blocco uffici esistente della cantina sociale "Feronia" di Capena.

C.E. n. 97 del 15/02/1982
COSTRUZIONE NUOVO CAPANNONE (C)
Costruzione di un nuovo capannone industriale per il potenziamento della cantina sociale.

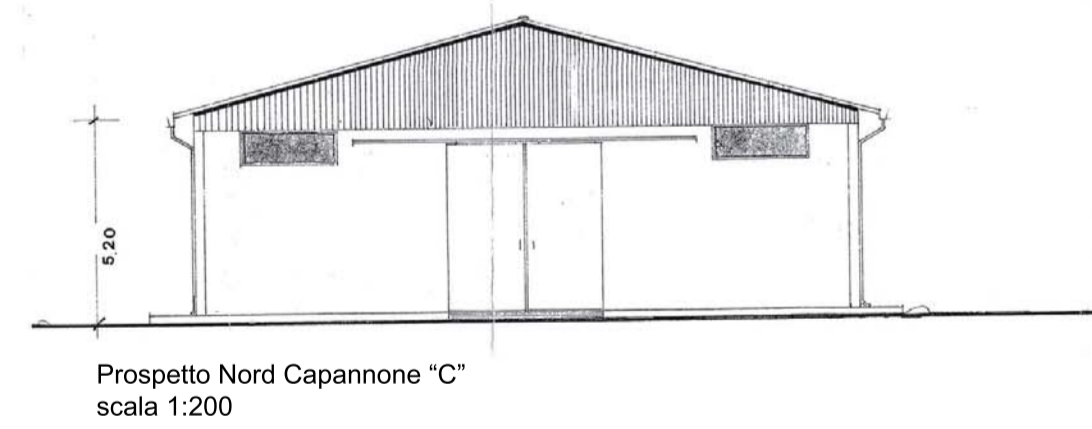

Prospetto Nord Capannone "C"
scala 1:200

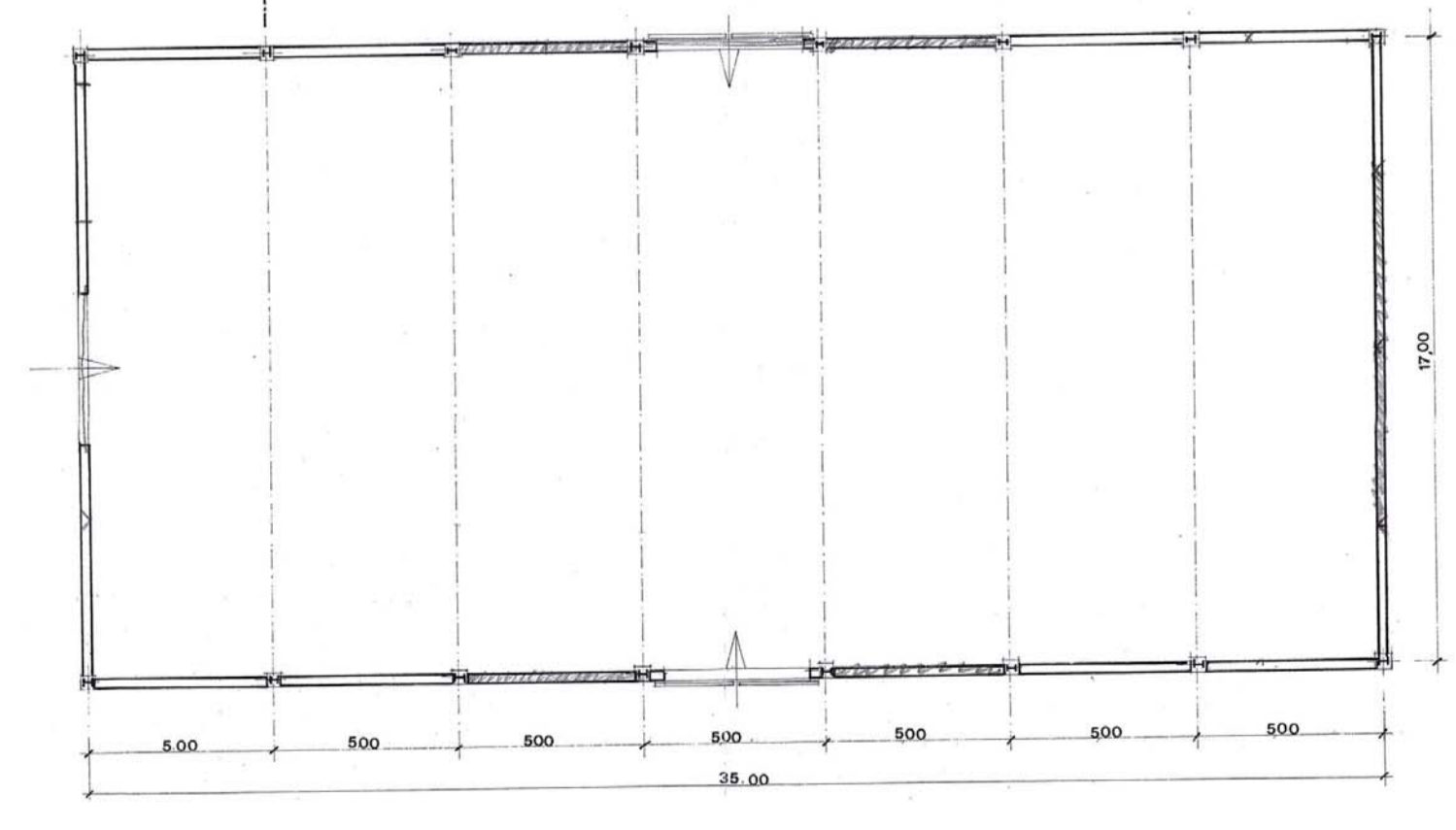

Pianta Capannone "C"
scala 1:200