



Museo Archeologico Ambientale

*Sede espositiva di San Giovanni in Persiceto (Bo): Corso Italia 163 presso Porta Garibaldi
Sede espositiva di Sant'Agata Bolognese (Bo): via Terragli a Ponente presso ex casa Pollicina
Sede espositiva di Anzola dell'Emilia (Bo): via Emilia 87 presso ex caserma dei Carabinieri
Sede espositiva di Calderara di Reno (Bo): via Roma 12 presso Centro Civico "Spazio Reno"
Sede espositiva di Crevalcore (Bo): via Candia 385/A presso Centro Ex Melò*

SEGRETERIA: via Marzocchi 17, 40017 San Giovanni in Persiceto (Bo) Tel: +39 051 6871757
E-mail: maa@agenter.it Sito internet: www.museoarcheologicoambientale.it

S. Giovanni in Persiceto (Bo), 7/3/2023

Alla cortese attenzione
Soprintendente Archeologo
Arch. Francesca Tomba
e p.c.

Dott.ssa Monica Miari

Soprintendenza Archeologia, Belle Arti e Paesaggio per la Città Metropolitana di Bologna e
le province di Modena, Reggio Emilia e Ferrara

OGGETTO: documentazione di progetto e valutazione preventiva dell'interesse archeologico relativo a lavori di ristrutturazione e ampliamento di edifici in uso alle società carnevalesche, denominati "Fabbrica del Carnevale", in via Marzocchi n. 16/B-16/O nel Comune di San Giovanni in Persiceto (Bo)

Si inoltra copia della documentazione di progetto relativa a lavori di ristrutturazione e ampliamento di edifici in uso alle società carnevalesche, denominati "Fabbrica del Carnevale", in via Marzocchi n. 16/B-16/O nel Comune di San Giovanni in Persiceto (Bo) per il rilascio delle autorizzazioni e prescrizioni di competenza. A tale proposito si allega, inoltre, una valutazione preventiva dell'interesse archeologico, elaborata dal Museo Archeologico Ambientale, basata su documentazione ed informazioni ad oggi raccolte relative alla specifica area in oggetto.

L'area si colloca a sud-est del capoluogo di San Giovanni in Persiceto (cf. figg. 1-2-3), presso l'Area di Riequilibrio Ecologico "La Bora", in via Marzocchi n. 16/B-16/O, in un settore occupato da un capannone storico relativo ad una ex-fornace per mattoni e da recenti capannoni in uso alle società carnevalesche locali (dati catastali: Fg. 91, Map. 128).

L'intervento prevede, all'interno di un comune progetto di riqualificazione urbana denominato "La Fabbrica del Carnevale", due distinte attività.

Il primo intervento riguarda la riqualificazione e miglioramento sismico del capannone definito "ex-fornace", al fine di ospitare al suo interno un'area museale sul carnevale storico persicetano ed un laboratorio per la realizzazione delle scenografie. Dal punto di vista dei nuovi scavi nel sottosuolo, per tale intervento si prevede unicamente l'adeguamento delle reti di smaltimento per acque bianche e nere, mediante la posa di tubature, pozzetti d'ispezione, eventuali degrassatori, fosse Imhoff e cisterne di raccolta delle acque meteoriche, con scavi a sezione obbligata e/o puntuali fino alla profondità massima di circa -1,00 m dal piano di calpestio attuale.

Il secondo intervento riguarda invece la nuova costruzione di due moduli prefabbricati in cemento armato, in ampliamento del capannone esistente in uso alle società carnevalesche. Il primo modulo sorgerà sulle fondamenta di un'analogica struttura demolita in seguito ad un

incendio nel 2013, mentre il secondo sarà realizzato su un nuovo sedime, anche se in parte già occupato da una precedente struttura anch'essa bruciata e demolita. Tali moduli, di forma rettangolare e di dimensioni pari a circa 18,70 x 15,80 m ciascuno (circa 295 m² di sedime) saranno realizzati con struttura in cemento armato, con fondazioni a plinti per le quali si prevedono escavazioni nel sottosuolo fino alla profondità massima di -1,50/-2,00 m dal p.d.c. attuale (cf. documentazione di progetto allegata).

L'area dell'intervento (cf. fig. 4) si colloca nelle vicinanze dell'*area di concentrazione di materiali archeologici SG.45 (Carta delle Tutele degli Elementi di interesse storico-architettonico e/o testimoniale* del PSC 2009 di Terred'Acqua), posta a 70 m di distanza e relativa a segnalazioni e rinvenimenti effettuati nel corso del XX secolo alla profondità di circa -1,80 m di materiali ascrivibili a edifici rustici di età romana e di tombe "romano-barbariche" di età tardoantica/altomedievale.

L'analisi preliminare di fotografie aeree e satellitari della zona non ha evidenziato la presenza di anomalie o particolarità utili a fini archeologici nell'area interessata dai lavori (cf. figg. 2-3).

Dalla valutazione della documentazione raccolta si indica per l'intervento in oggetto un rischio archeologico medio-basso.

Si allegano:

- 1) immagini satellitari di inquadramento e di dettaglio dell'area in oggetto (da Google Earth)
- 2) stralcio della *Carta delle Tutele degli Elementi di interesse storico-architettonico e/o testimoniale* del PSC 2009 di Terred'Acqua
- 3) scheda di sito SG.45 (PSC 2009 di Terred'Acqua)
- 4) planimetria di progetto con inquadramento generale ed elenco degli interventi; tavola di progetto del capannone ex-fornace con piante, prospetti e sezione; tavola di progetto dei capannoni aggiuntivi in ampliamento con piante, prospetti e sezione.

Si riportano i riferimenti del Responsabile del Procedimento:

Ing. Sabrina Grillini

Area Tecnica – Lavori Pubblici

Comune di San Giovanni in Persiceto

via D'Azeglio n. 20

40017 – San Giovanni in Persiceto (Bo)

Tel: 051.6812861

E-mail: sabrina.grillini@comunepersiceto.it

Si riportano i riferimenti del progettista:

Ing. Angelo De Cocinis

E-Making Srl

via Astengo n. 11

40017 San Giovanni in Persiceto (Bo)

Tel: 051.826014; Fax: 051.6876807

Cell: 333.4953011

e-mail: angelo.decocinis@e-making.it

Si riportano i riferimenti della proprietà:
Comune di San Giovanni in Persiceto
Corso Italia n. 70
40017 – San Giovanni in Persiceto (Bo)
E-mail: comune.persiceto@cert.provincia.bo.it

Rimango a disposizione per eventuali chiarimenti e invio cordiali saluti

Il Direttore del
Museo Archeologico Ambientale
PhD dr. Silvia Marvelli

A handwritten signature in dark ink, appearing to read 'Silvia Marvelli', with a stylized, flowing script.



Fig. 1 – Localizzazione dell'area oggetto dei lavori in progetto (da Google Earth 2021).

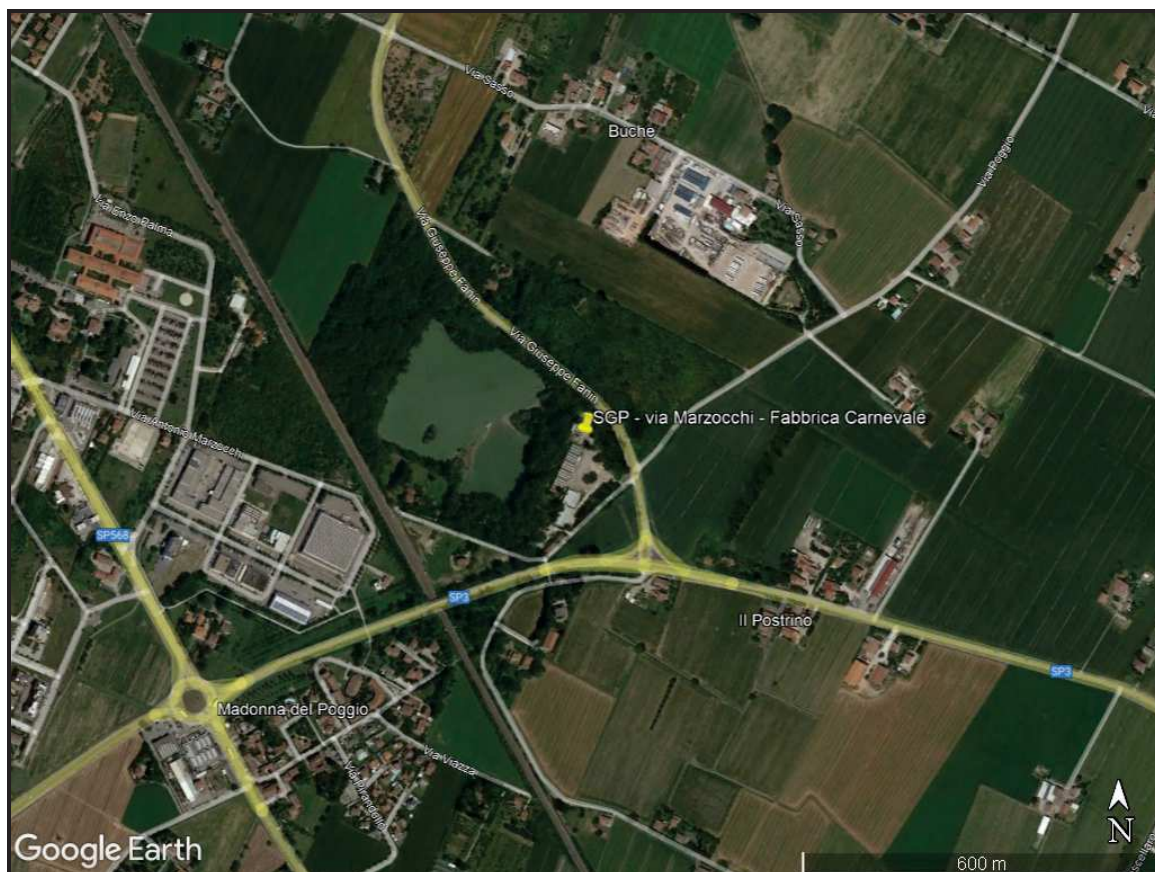

Fig. 2 – Dettaglio della localizzazione dell'area in oggetto (da Google Earth 2021).

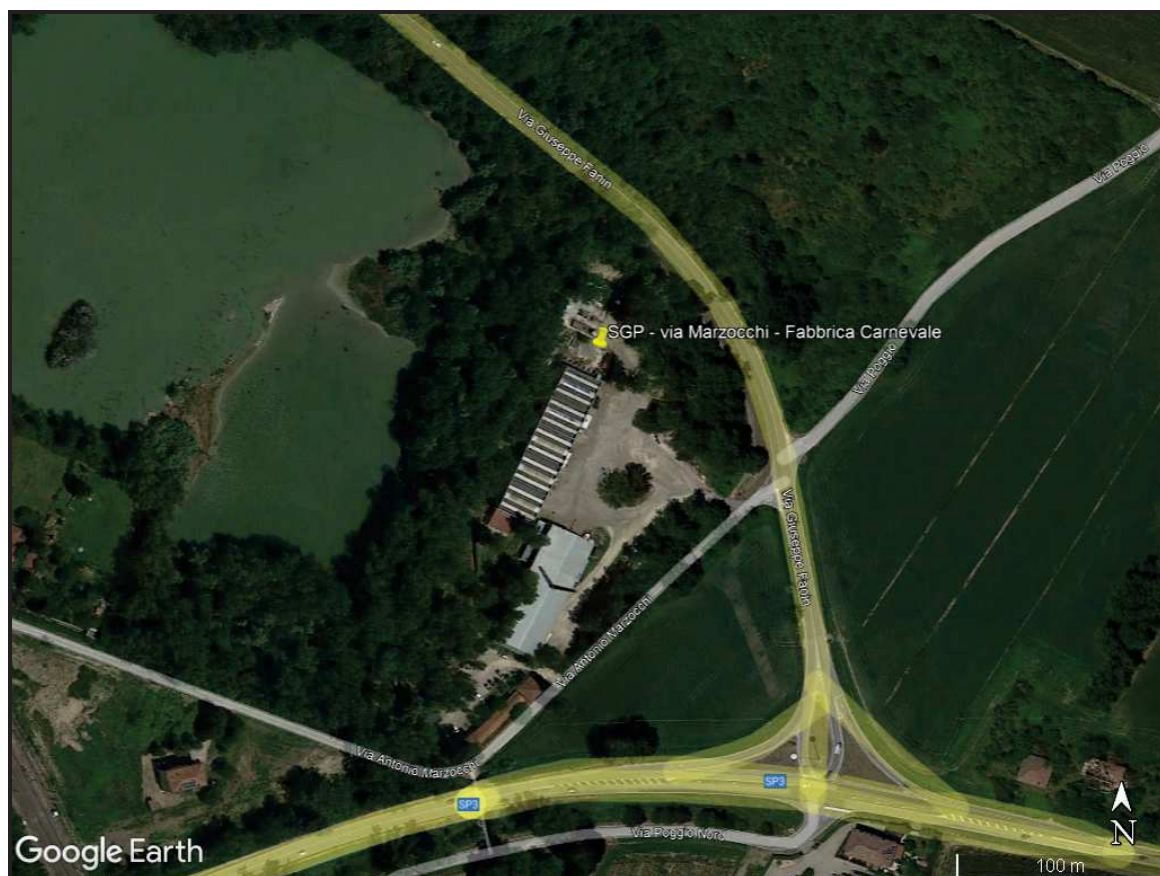
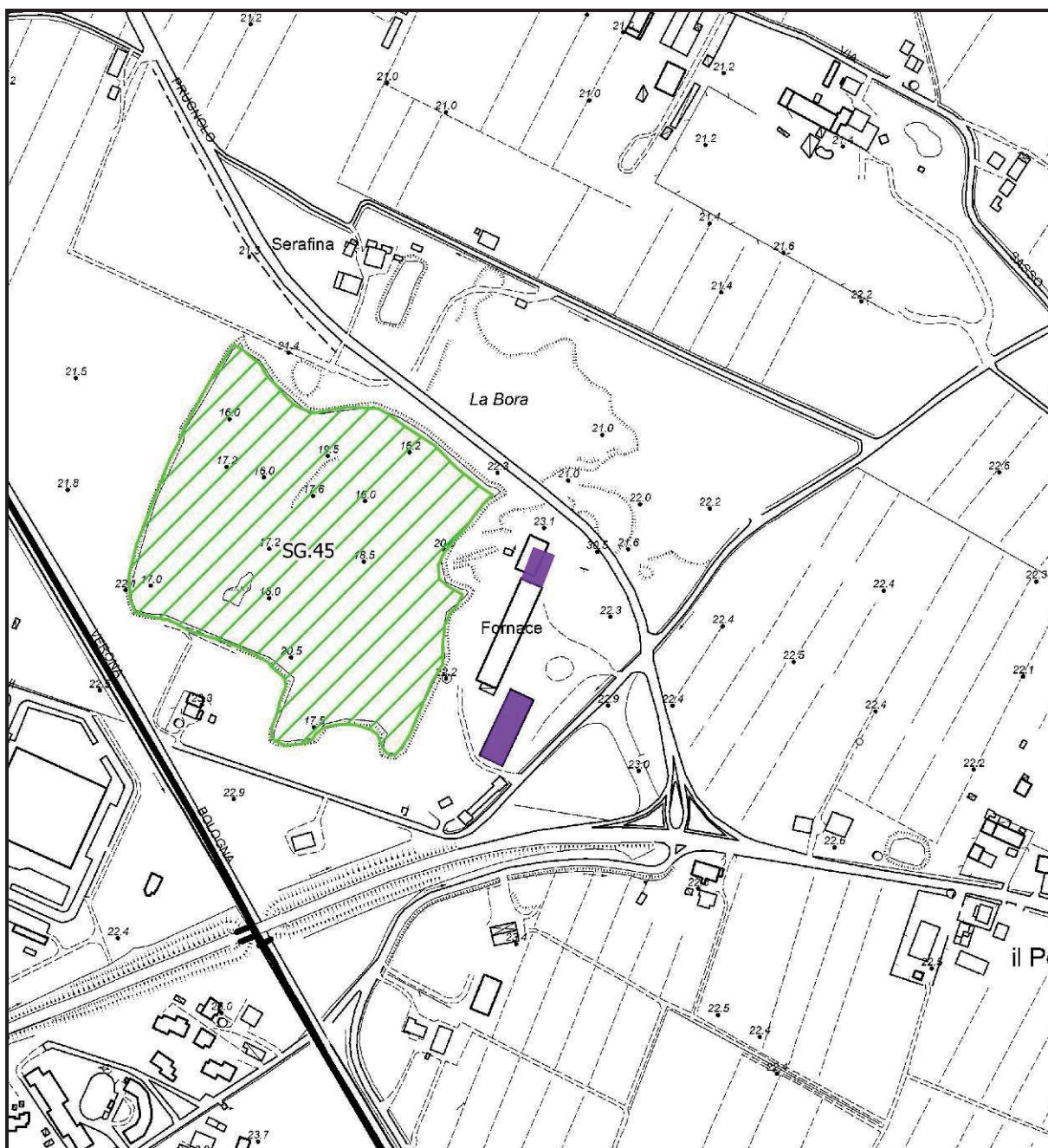

Fig. 3 – Dettaglio della localizzazione dell'area in oggetto (da Google Earth 2021).



Sito (R) 42

Principali relazioni orizzontali con i siti: /

Principali relazioni verticali: (M) 19

Tipologia: villa urbano-rustica, fornace per laterizi, sepolcreto prediale (?), tombe barbariche

Comune: San Giovanni in Persiceto (Bo)

Località: c/o area di riequilibrio ambientale "La Bora"

Grado di ubicabilità: approssimativa

Posizione: coordinate UTM: 32T PQ 74784444 (punto centrale di un'area di grande estensione)

(già qui posizionato nella Prima versione Carta Archeologica)

Tipo di indagine:

- ricognizione, G. Venturini (1934)
- ricognizione, A. Gamberini (1934)
- ricognizioni, R. Scarani (1930-1940)
- attività estrattive / segnalazioni, (1970-1980)

Profondità dei rinvenimenti: circa 1,80 m dal p.c.

Potenza: /

Strutture e materiali:

Resti strutturali (lambi di mura in mattoni, "piano di cottura" di una fornace), elementi laterizi (mattoni manubriati, esagonette, un elemento semicircolare per colonnetta), fr.ti di ceramica (in particolare 2 recipienti di terracotta), anforame, tessere musive, 1 moneta logora, 1 'perla di vetro color turchino', vari fr.ti di lucerne fittili, 'scheletri sulla nuda terra', 2 'coperchietti'.

Campionamento archeobotanico: /

Datazione:

'Età imperiale' (?)

Sede di deposito:

- *Gli scheletri e i 2 recipienti di terracotta* sono stati risepelliti nello stesso luogo dove si rinvennero.
- *Una piccola parte dei materiali* è custodita al Museo Archeologico Ambientale di San Giovanni in Persiceto (BO); gli altri sono dispersi.

Area sottoposta a Tutela:

ai sensi del Piano Strutturale Comunale di Terred'Acqua, 2009

Documentazione fotografica: /

Documenti d'archivio:

- *Segnalazione ritrovamenti* - Isp. On. G. Venturini [Archivio SAER, pos. B/2, prot. n. 893 del 9 ago. 1934].
- *San Giovanni in Persiceto - Scoperte di età romana* (Richiesta chiarimenti sui ritrovamenti da Soprintendenza alle Antichità dell'Emilia e della Romagna al Sig. Mattioli, proprietario delle Fornace [Archivio SAER, pos. B/2, prot. n. 916 del 10 ago. 1934]).
- *San Giovanni in Persiceto - Scoperte di età romana* (Richiesta di sopralluogo da Soprintendenza alle Antichità dell'Emilia e della Romagna all' Isp. A. Gamberini [Archivio SAER, pos. B/2, prot. n. 917 del 10 ago. 1934]).

- *Telegramma del 13 ago. 1934* (Accusa ricevuta richiesta di chiarimenti dal Sig. G. Mattioli alla Soprintendenza alle Antichità dell'Emilia e della Romagna [Archivio SAER, pos. B/2, prot. n. 930 del 15 ago. 1934]).
- *Relazione dell'Isp. A. Gamberini* [Archivio SAER, pos. B/2, prot. n. 951 del 21 ago. 1934].
- *San Giovanni in Persiceto - Scoperte alla Fornace Mattioli* (Accusa ricevuta relazione dell'Isp. A. Gamberini e accordi per sopralluogo da Soprintendenza alle Antichità dell'Emilia e della Romagna all' Isp. A. Gamberini [Archivio SAER, pos. B/2, prot. n. 953 del 21 ago. 1934]).
- *San Giovanni in Persiceto (Bo), località Fornace Femminella, rinvenimenti archeologici* (Lettera da Soprintendenza per i Beni Archeologici dell'Emilia Romagna al Direttore della Fornace RO.L.F. s.r.l. [Archivio SAER, pos. B/2, prot. n. 2639 del 8 giu. 1979]).
- *Ferrovia Bologna - Verona. Tavernelle Emilia - San Giovanni in Persiceto. Relazione sintetica, agosto 2001* (Relazione del dott. M. De Donno per Italferr a Soprintendenza per i Beni Archeologici dell'Emilia Romagna [Archivio SAER presso Uff. Funzionario di zona]). Sito IGM 2, pp. 25-26.

Bibliografia:

- E. Andreoli, A. Negrioli, *Edizione Archeologica della Carta d'Italia al 100.000, Foglio 87 Bologna*, Firenze, 1938. Sito n. 2-3-4, Quad. I, tav. NO, p. 65.
- L. Casaburi, *Tre secoli di scavi e scoperte nell'area persicetana. Il dibattito storiografico e metodologico in un settore della pianura occidentale bolognese tra XVIII e XX secolo*, Tesi in Storia dell'Archeologia classica - Corso di Laurea in Beni Archeologici - Università degli Studi Bologna - A.A. 2004-2005, pp. 5, 50-53.
- A. Morisi, *Il recupero ambientale della "Bora"*, in *Strada Maestra*, 31, 2° sem. 1991, p. 54.
- P. Pancaldi, *I contesti archeologici in località "Bora" a S. Giovanni in Persiceto*, in *La "Bora", da cava ad area protetta. Storia e recupero ambientale*, S. Giovanni in Persiceto 2003, pp. 75-81.
- P. Pancaldi, *Per una carta archeologica dell'area persicetana*, in *Strada Maestra*, 55, 2° sem. 2003, pp. 51-52.
- E. Rizzoli, *Studio dell'evoluzione del paesaggio fisico e antropico del territorio persicetano dall'età del Bronzo ai giorni nostri*, Tesi in Scienze per il recupero e la conservazione del patrimonio archeologico - Università degli Studi di Modena e Reggio Emilia - A.A. 2005-2006, pp. 192-193.
- R. Scarani, *Osservazioni sulla documentazione archeologica del comprensorio fra San Giovanni in Persiceto e Nonantola*, in *Strada Maestra*, 1, 1968, pp. 27-28.
- R. Scarani, *Una pagina di protostoria persicetana*, in *Strada Maestra*, 3, 1970, p. 82.
- F. Sighinolfi, *La Carta Archeologica dell'area persicetana (San Giovanni in Persiceto, Sant'Agata Bolognese, Crevalcore, Sala Bolognese). Note sul popolamento e paesaggio vegetale in età romana*, Tesi in Archeologia classica e metodologie della ricerca archeologica - Corso di Laurea in Scienze dei Beni Culturali - Università degli Studi di Modena e Reggio Emilia - A.A. 2003-2004, pp. 69-70.

Sito (M) 19

Principali relazioni orizzontali con i siti: /

Principali relazioni verticali: (R) 42

Tipologia: tombe romano-barbariche

Comune: San Giovanni in Persiceto (Bo)

Località: c/o area di riequilibrio ambientale "La Bora"

Grado di ubicabilità: approssimativa

Posizione: coordinate UTM 32T PQ 74784444

(punto centrale di un'area di grande estensione)

(ubicazione certa del fondo ma approssimativa del rinvenimento archeologico)

Tipo di indagine:

- ricognizione G. Venturini (1934)
- ricognizione A. Gamberini (1934)
- ricognizioni R. Scarani (1930-1940)
- attività estrattive / segnalazioni (1970-1980)

Profondità dei rinvenimenti: circa 1,80 m dal p.c.

Potenza: /

Campionamento archeobotanico:

Abbondanti rinvenimenti di ceppi di querce (quota non segnalata), si veda SCARANI 1970.

Strutture e materiali:

1 fibula a staffe, 1 fibbia per cintura, 'scheletri sulla nuda terra'

Campionamento archeobotanico: /

Datazione:

Prima metà VI secolo

Sede di deposito:

- *I materiali:* conservati al Schmuckmuseum di Pforzheim (Germania), inv. 1971/14 (per la fibbia)
- *Gli scheletri:* risepolti nello stesso luogo dove si rinvennero.
- *Reperti botanici:* dispersi

Area sottoposta a Tutela:

ai sensi del Piano Strutturale Comunale di Terred'Acqua, 2009

Documentazione fotografica: /

Documenti d'archivio:

- *Segnalazione ritrovamenti* - Isp. On. G. Venturini [Archivio SAER, pos. B/2, prot. n. 893 del 9 ago. 1934].
- *San Giovanni in Persiceto - Scoperte di età romana* (Richiesta chiarimenti sui ritrovamenti da Soprintendenza alle Antichità dell'Emilia e della Romagna al Sig. Mattioli, proprietario delle Fornace [Archivio SAER, pos. B/2, prot. n. 916 del 10 ago. 1934]).
- *San Giovanni in Persiceto - Scoperte di età romana* (Richiesta di sopralluogo da Soprintendenza alle Antichità dell'Emilia e della Romagna all' Isp. A. Gamberini [Archivio SAER, pos. B/2, prot. n. 917 del 10 ago. 1934]).
- *Telegramma del 13 ago. 1934* (Accusa ricevuta richiesta di chiarimenti dal Sig. G. Mattioli alla Soprintendenza alle Antichità dell'Emilia e della Romagna [Archivio SAER, pos. B/2, prot. n. 930 del 15 ago. 1934]).
- *Relazione dell'Isp. A. Gamberini* [Archivio SAER, pos. B/2, prot. n. 951 del 21 ago. 1934].
- *San Giovanni in Persiceto - Scoperte alla Fornace Mattioli* (Accusa ricevuta relazione dell'Isp. A. Gamberini e accordi per sopralluogo da Soprintendenza alle Antichità dell'Emilia e della Romagna all' Isp. A. Gamberini [Archivio SAER, pos. B/2, prot. n. 953 del 21 ago. 1934]).
- *Ferrovia Bologna - Verona. Tavernelle Emilia - San Giovanni in Persiceto. Relazione sintetica, agosto 2001* (Relazione del dott. M. De Donno per Italferr a Soprintendenza per i Beni Archeologici dell'Emilia Romagna [Archivio SAER presso Uff. Funzionario di zona]). Sito IGM 2, pp. 25-26.

Bibliografia:

- E. Andreoli, A. Negrioli, *Edizione Archeologica della Carta d'Italia al 100.000, Foglio 87 Bologna*, Firenze 1938. Sito n. 2-3-4, Quad. I, tav. NO, p. 65.
- L. Casaburi, *Tre secoli di scavi e scoperte nell'area persicetana. Il dibattito storiografico e metodologico in un settore della pianura occidentale bolognese tra XVIII e XX secolo*, Tesi in Storia dell'Archeologia classica - Corso di Laurea in Beni Archeologici - Università degli Studi Bologna - A.A. 2004-2005, pp. 5, 50-53.
- C. Cavallari, *Oggetti di ornamento personale dall'Emilia Romagna bizantina: i contesti di rinvenimento*, Bologna 2005, pp. 64-65, 151, 166.
- S. Gelichi, *Disiecta Membra Emiliae: sepolture gotiche e longobarde disperse e ritrovate*, in: *L'Alto medioevo tra archeologia e storia*. Studi per Ottone D'Assia, (in c.d.s.).
- P. Pancaldi, *I contesti archeologici in località "Bora" a S. Giovanni in Persiceto*, in *La "Bora", da cava ad area protetta. Storia e recupero ambientale*, S. Giovanni in Persiceto 2003, pp. 75-81.
- E. Rizzoli, *Studio dell'evoluzione del paesaggio fisico e antropico del territorio persicetano dall'età del Bronzo ai giorni nostri*, Tesi in Scienze per il recupero e la conservazione del patrimonio archeologico - Università degli Studi di Modena e Reggio Emilia - A.A. 2005-2006, pp. 267-268.
- R. Scarani, *Una pagina di protostoria persicetana*, in *Strada Maestra*, 3, 1970, p. 82.

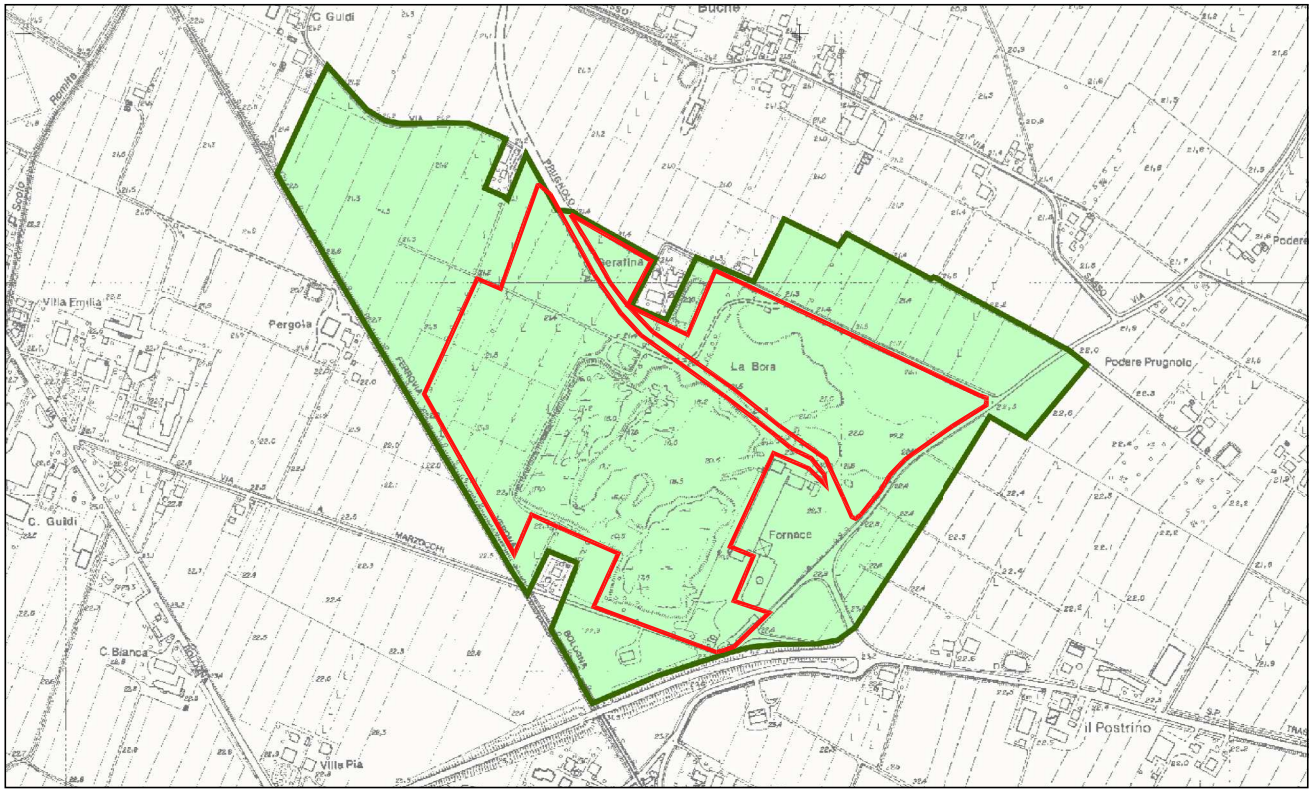
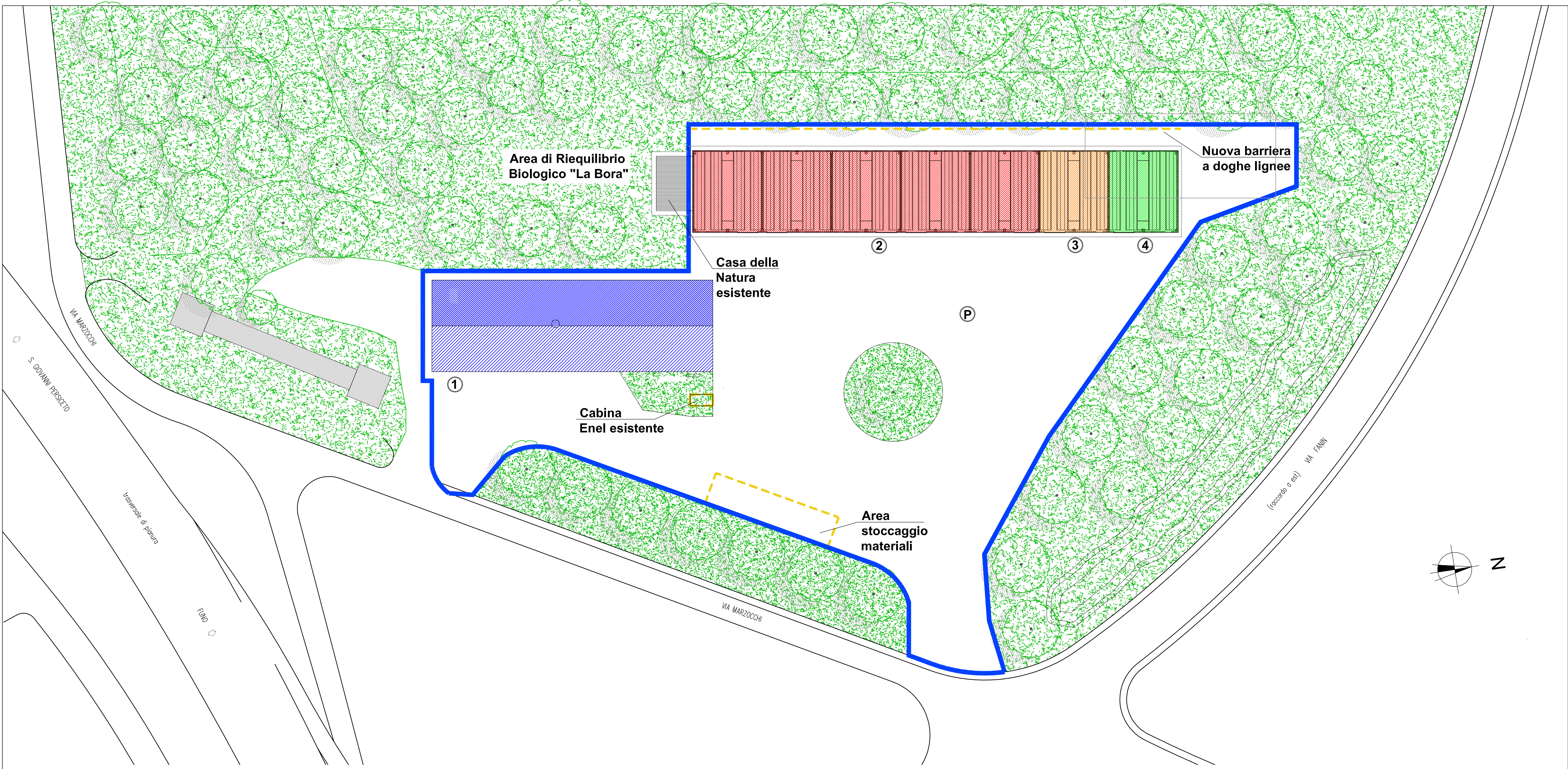

Area di Riequilibrio ecologico "La Bora" - Rete Natura 2000
Confine Rete Natura 2000 (SIC e ZPS)

AREA DI INTERVENTO = 1200 mq

PROGETTO DI FATTIBILITA' TECNICA ED ECONOMICA

COMUNE DI SAN GIOVANNI IN PERSICETO
Città Metropolitana di Bologna
Area Tecnica
Servizio Lavori Pubblici

PROPRIETA'
Amm. Comunale di San Giovanni in Persiceto
Corso Italia n° 70 - 40017 San Giovanni in Persiceto (BO)
Il Dirigente:
Arch. Tiziana Draghetti
Responsabile Unico del Procedimento:
Ing. Sabrina Grillini



LA FABBRICA DEL CARNEVALE
Progetto di rigenerazione urbana mediante ristrutturazione degli edifici in uso alle società carnevalesche, realizzazione del relativo museo e costruzione di un parcheggio multipiano di interscambio modale alla stazione ferroviaria

Progettista:
Ing. Angelo De Cocinis

ELABORATO:
STATO DI PROGETTO
CAPANNONI della "LA FABBRICA DEL CARNEVALE"
Inquadramento generale
ed elenco degli interventi

C **A**
01a

| | | | |
|------------------------|--------------------|--|-------------------|
| EMISSIONE : 28-05-2021 | SCALA : | COMMESSA: E040-21_C13_Comune SGP_La Fabbrica del Carnevale | |
| REV. N° del | | REV. N° del | |
| REV. N° del | | REV. N° del | |
| REDATTO | CONTROLLATO | APPROVATO | PROJECT MANAGER |
| Designer Silvia Bralia | Arch. Enrico Merli | Ing. Angelo De Cocinis | Ing. Sara Ferrari |

| PIAZZALE | RIQUALIFICAZIONE CAPANNONE - EX FORNACE | RIQUALIFICAZIONE ED AMPLIAMENTO CAPANNONE "La Fabbrica del Carnevale" | | | |
|---|--|--|--|---|--|
| ① Interventi - Piazzale: | ① Interventi - Capannone in acciaio contenente i resti dell'ex-fornace e della ciminiera: | ② Interventi - Capannone esistente in c.a.p. | ③ Interventi - Nuovo modulo da ricostruire sulle fondamenta esistenti: | ④ Interventi - Nuovo modulo | |
| <ul style="list-style-type: none">- Pulizia dell'area;- Riprofilazione dell'attuale piazzale e realizzazione di pavimentazione drenante;- Individuazione e perimetrazione di aree per lo stoccaggio di materiali esterni a servizio delle società carnevalesche;- Rete elettrica ed illuminazione piazzale;- Completamento rete acque superficiali. | <ul style="list-style-type: none">- Rimozione e smaltimento della copertura in amianto;- Eliminazione delle superfetazioni presenti;- Opere di consolidamento strutturale (pilastri e capriate in acciaio, ciminiera in mattoni, realizzazione controventature);- Completo rifacimento della copertura e relativo sistema di raccolta delle acque meteoriche;- Sostituzione di tutti gli infissi esterni;- Adeguamento energetico (coibentazione esterna) e realizzazione contropareti interne per il passaggio degli impianti;- Pulitura pavimento esistente e ripristino ove danneggiato;- Nuova costruzione pareti esterne ove necessario; <ul style="list-style-type: none">- Opere interne: nuova costruzione di partizioni interne con strutture leggere a secco, sottofondi, controsoffitti, finiture e infissi;- Sopralco interno con struttura metallica;- Arredo cucina, bar e shop;- Corpi illuminanti;- Allestimento museale;- Attrezzature laboratorio-scuola;- Impianto elettrico e idro-termo sanitario;- Impianto ascensore. | <ul style="list-style-type: none">- Miglioramento sismico della struttura esistente;- Messa in sicurezza della copertura con installazione di sistema di protezione collettiva di tipo permanente ("protezione di Classe A");- Messa in sicurezza degli attuali elementi illuminanti in copertura (coppelle in plexiglass) con sistema di protezione anti caduta (nel caso si sfondino le coppelle);- Riqualificazione involucro;- Realizzazione di barriera di separazione dall'area "Bora" da porre sul retro del capannone, H= 3 m. | <ul style="list-style-type: none">- Ricostruzione dell'ultimo modulo del capannone, demolito a seguito dell'incendio del 2013, con struttura portante in c.a.p. come esistente, con pannelli verticali di tamponamento con all'interno strato isolante;- Rifunionalizzazione del sistema fondale esistente;- Finiture interne ed esterne quali pavimento, portone, infissi esterni ed impianto elettrico (ulteriori finiture interne ed eventuali servizi igienici saranno a carico delle società carnevalesche assegnatarie);- Sistema di protezione collettiva di tipo permanente ("protezione di classe A");- Installazione di un sistema di protezione anti caduta (in corrispondenza delle coppelle in plexiglass);- Inserimento nicchie per la nidificazione delle specie (pipistrelli);- Impianto elettrico e idro-termo sanitario. | <ul style="list-style-type: none">- nuova costruzione di porzione di capannone come esistente costituita da : struttura prefabbricata in c.a.p. con pannelli verticali di tamponamento con all'interno strato isolante;- finiture quali pavimento, portone e infissi esterni ed impianto elettrico (ulteriori finiture interne ed eventuali servizi igienici saranno a carico delle società carnevalesche assegnatarie);- Sistema di protezione collettiva di tipo permanente ("protezione di classe A");- Installazione di un sistema di protezione anti caduta (in corrispondenza delle coppelle in plexiglass);- Inserimento nicchie per la nidificazione delle specie (pipistrelli);- Impianto elettrico e idro-termo sanitario. | |

Il presente documento informativo autorizzato con firma digitale, secondo il regolamento della forma scritta e ha efficacia probatoria ai sensi dell'art. 2713 del Codice civile.

e-Making S.r.l.
Digital Engineering Company
Via C. Adorno, 11 - 40017 San Giovanni in Persiceto (Bo)
Tel. 051-828014 Fax 051-687887

e-Making S.r.l.
Architettura
DESIGN THINKING & BUILDING

File: E040-21_C13_FABRICA_Inquadramento generale ed elenco interventi_AU (01.01.2021)

PROSPETTO SUD-EST

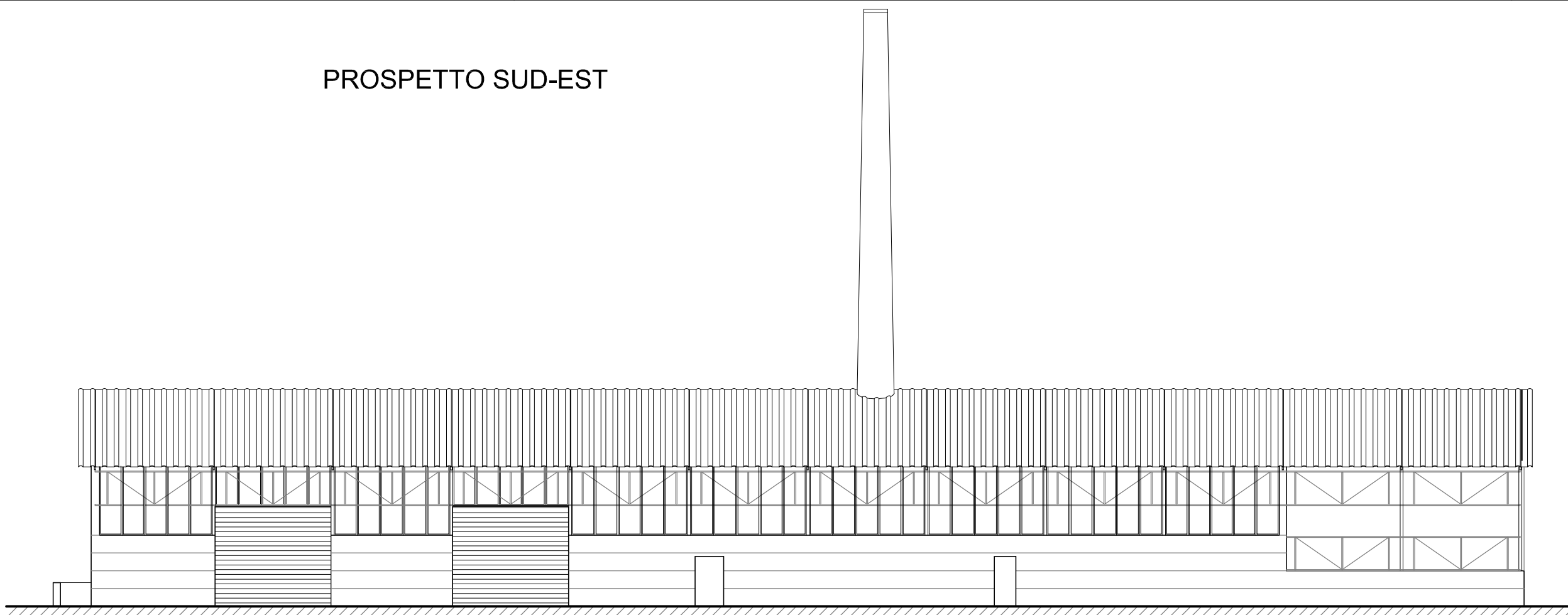

PROSPETTO NORD-OVEST

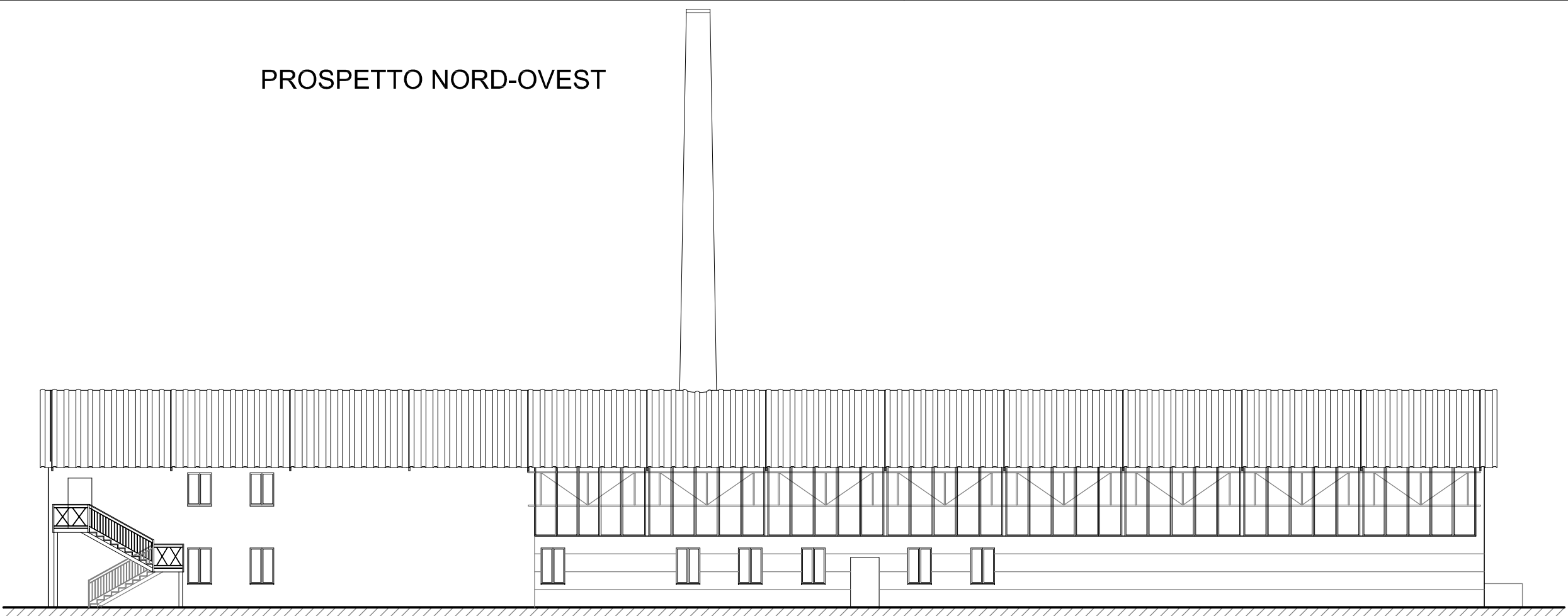

PIANTA COPERTURA

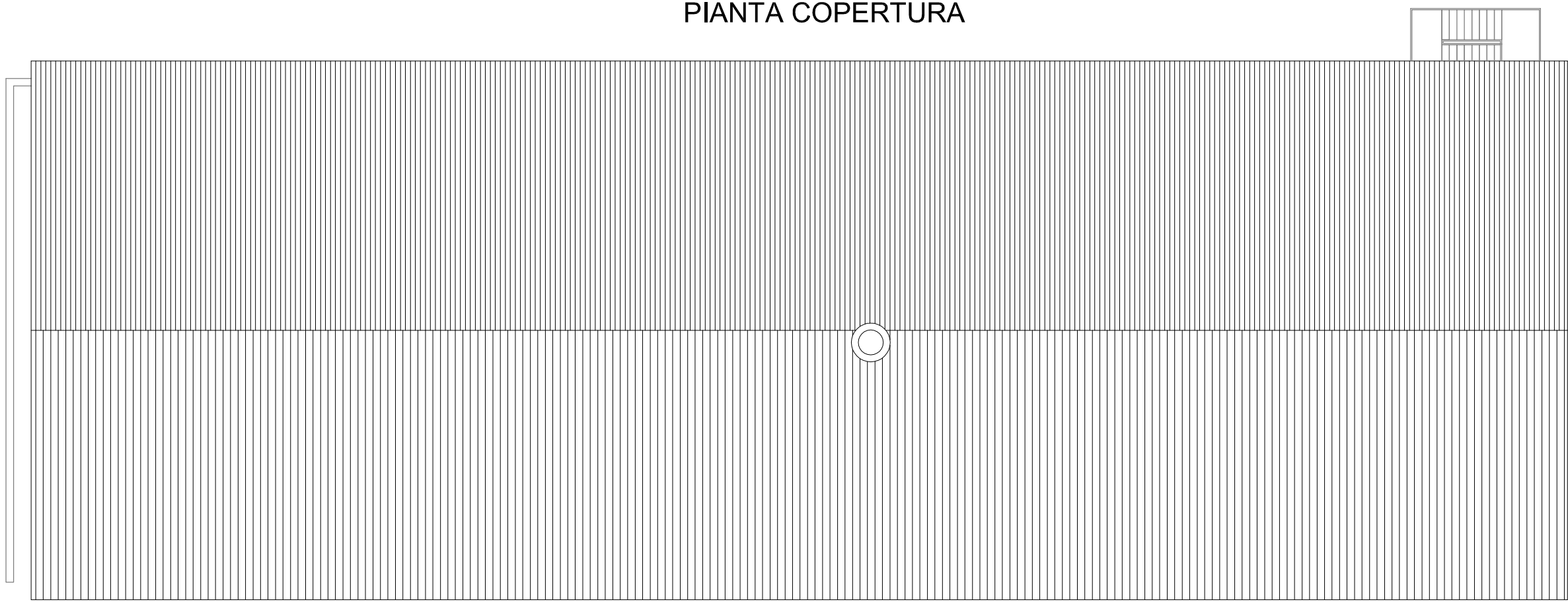

SEZIONE A-A



PIANTA CHIAVE

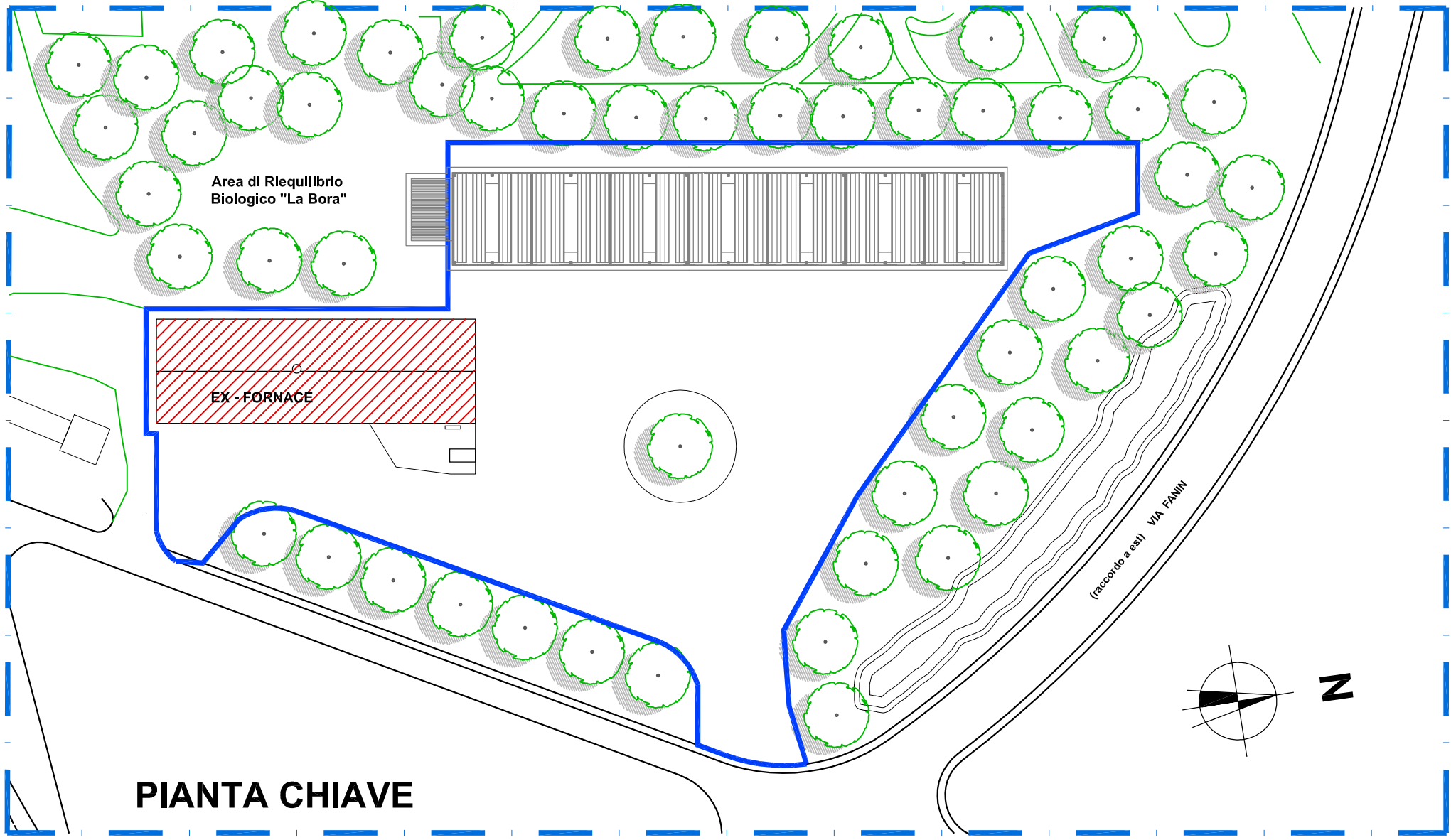

PIANTA PIANO PRIMO



PROSPETTO SUD-OVEST

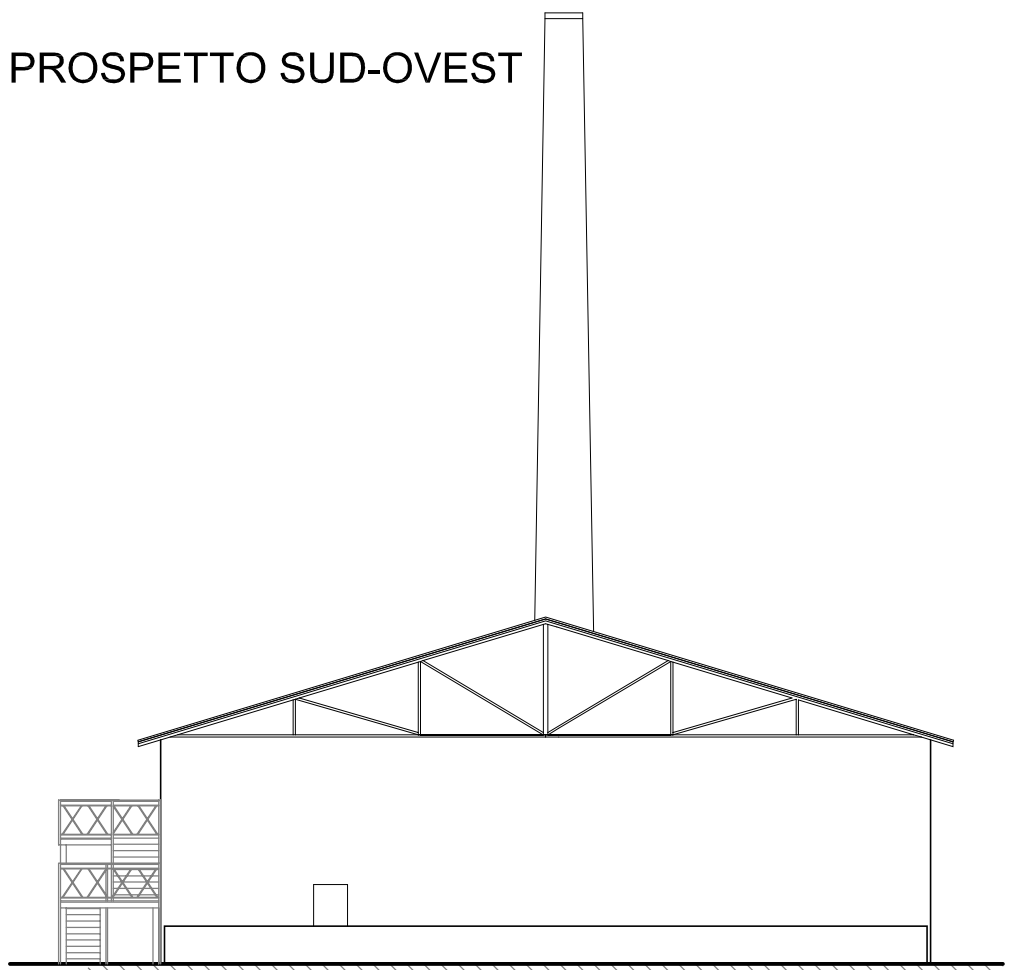

PIANTA PIANO TERRA

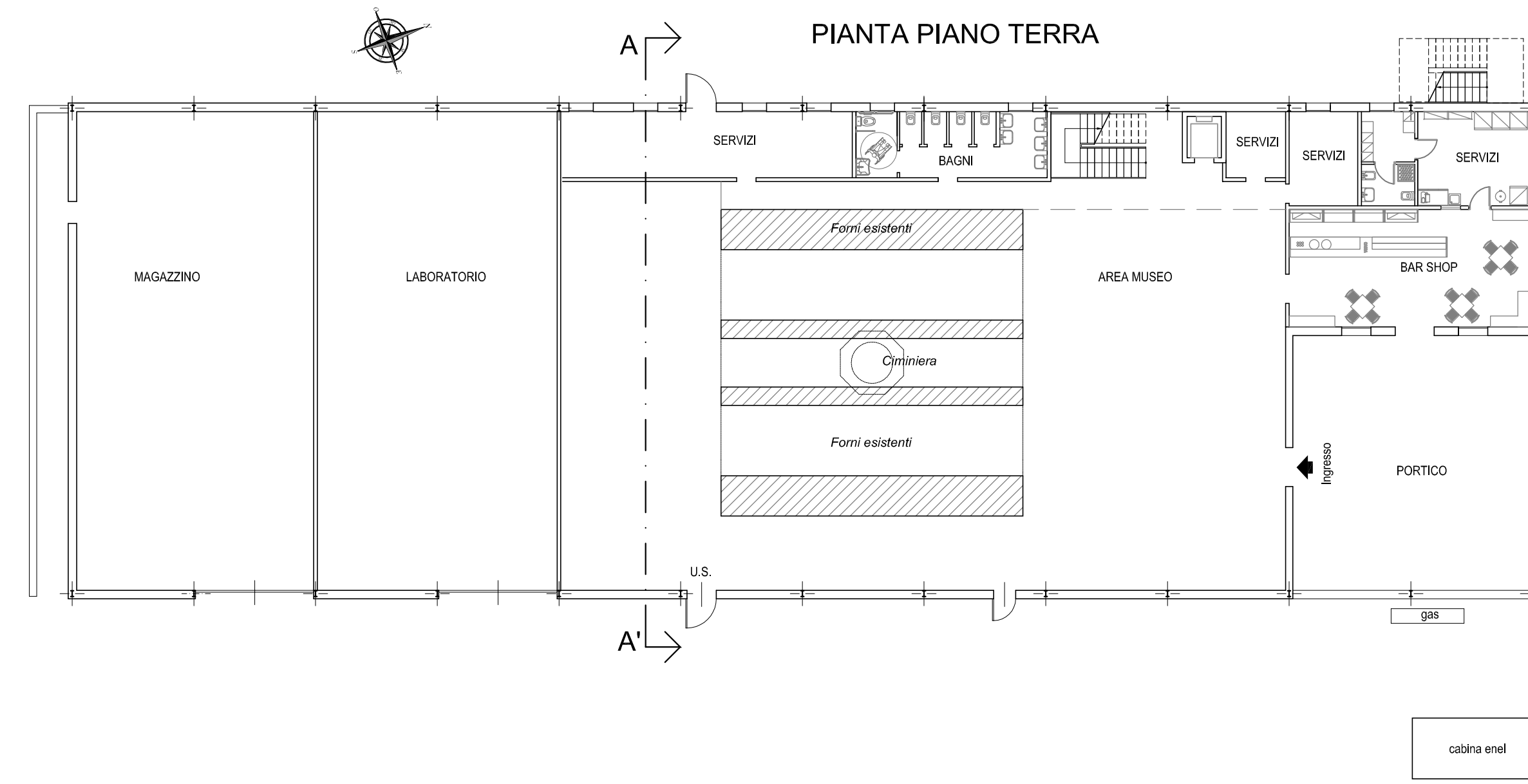

PROSPETTO NORD-EST

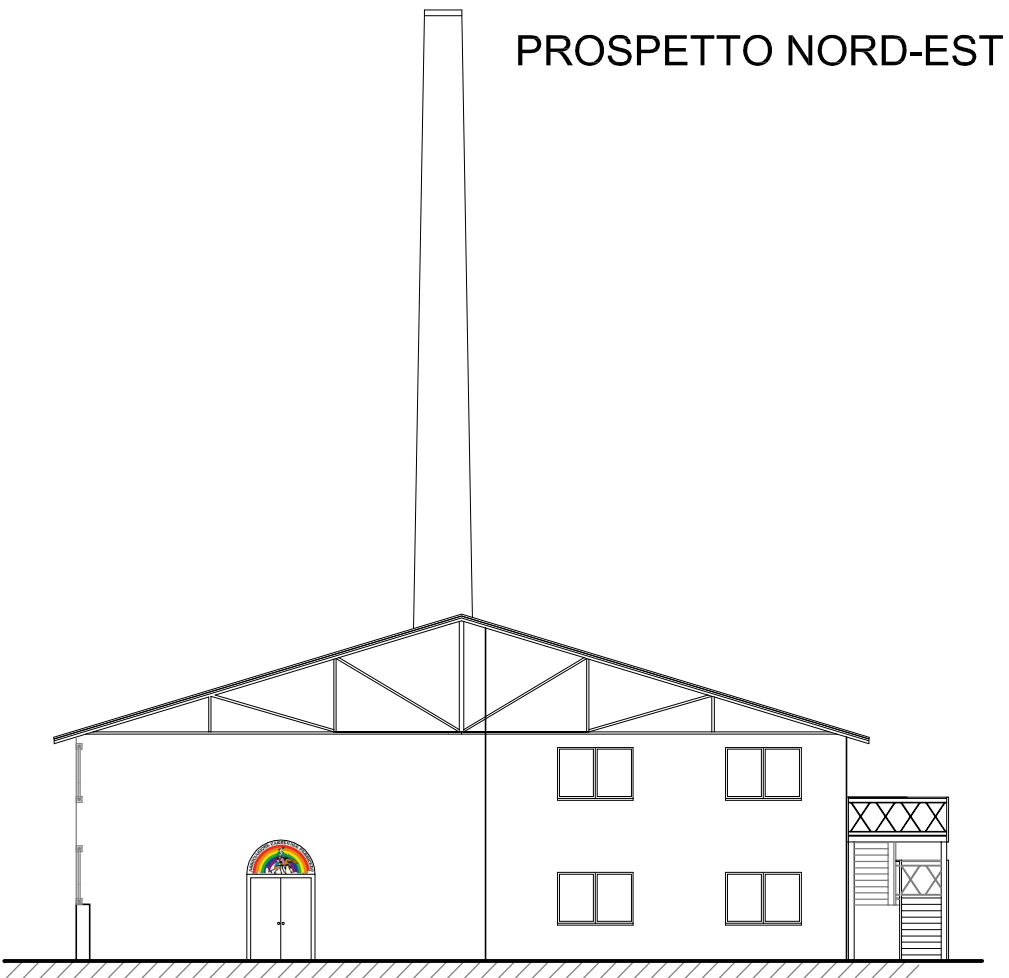

PROGETTO DI FATTIBILITA' TECNICA ED ECONOMICA

COMUNE DI SAN GIOVANNI IN PERSICETO

Città Metropolitana di Bologna
Area Tecnica
Servizio Lavori Pubblici



PROPRIETA'

Amm. Comunale di San Giovanni in Persiceto
Corso Italia n°70 - 40017 San Giovanni in Persiceto (BO)

Il Dirigente:
Arch. Tiziana Draghetti

Responsabile Unico del Procedimento:
Ing. Sabrina Grillini



LA FABBRICA DEL CARNEVALE

Progetto di rigenerazione urbana mediante ristrutturazione degli edifici in uso alle società carnevalesche, realizzazione del relativo museo e costruzione di un parcheggio multipiano di interscambio modale alla stazione ferroviaria

Progettista:

Ing. Angelo De Cocinis

ELABORATO:

STATO DI PROGETTO
CAPANNONI della "LA FABBRICA DEL CARNEVALE"
Capannone ex - fornace
Piante, prospetti e sezione

C A 03a

| | | | |
|------------------------|--------------------|--|-------------------|
| EMISSIONE : 28-05-2021 | SCALA : 1:200 | COMMESSA: E040-21_C13_Comune SGP_La Fabbrica del Carnevale | |
| REV. N° del | | REV. N° del | |
| REV. N° del | | REV. N° del | |
| REDATTO | CONTROLLATO | APPROVATO | PROJECT MANAGER |
| Designer Silvia Bralla | Arch. Enrico Merli | Ing. Angelo De Cocinis | Ing. Sara Ferrari |

A norma di legge il presente elaborato non può essere riprodotto né consegnato a terzi né utilizzato per scopi diversi da quello di destinazione senza l'autorizzazione scritta della Società e-Making S.r.l. che ne detiene la proprietà.

e-Making S.r.l.
Digital Engineering Company
Via G. Asterio, 11 - 40017 San Giovanni in Persiceto (Bo)
www.emaking.it
Tel. 051-826014 Fax 051-8678607

Architettura
DESIGN THINKING & BUILDING

Formato: CartaA3 - 297x420 mm

File: E040-21_C13_PTE_A03A_Capannone ex - fornace Stato di progetto_AU.pdf (2/2)

