ACER
Azienda Casa Emilia Romagna
Forlì-Cesena

DENOMINAZIONE INTERVENTO

PROGETTO DI FINANZA

(art. 183, comma 15 D.lgs n. 50/2016)
Proposta di PPP per l'affidamento della concessione degli interventi di efficientamento energetico degli edifici di proprietà ACER Forlì-Cesena.

DENOMINAZIONE EDIFICIO

08 - Ed. 308900
COMUNE DI CESENATICO
Via dei Mille, 160

DENOMINAZIONE ELABORATO

STATO DI FATTO - PLANIMETRIE, SEZIONI, PROSPETTI E PARTICOLARI

SOCIETÀ DI PROGETTO

GRUPPO SOCIETÀ GAS RIMINI S.p.A.
Via Chiabrera 54/D - 47921 - RIMINI
P. IVA 02120230409

VERTICAL S.r.l.
Via Chiabrera 54/D - 47921 - RIMINI
P. IVA 04080300401

Mirando Dorigo
legale rappresentante

Sergio Pizzolante
legale rappresentante

Rev.	Data	Causale	Redatto	Verificato	Approvato
0	31/01/2022	Emissione	RA	BM	BM

PROGETTO N°:	OE002-2021
ELABORATO:	08-PL01
SCALA:	1:100
NOME FILE:	

Sul presente elaborato gravi LIMITI DI PROPRIETA' per cui se ne vieta la riproduzione anche parziale, cessione a terzi, la diffusione, se non dietro nostra espressa autorizzazione scritta. Ogni violazione sarà perseguita a norma delle vigenti leggi civili e penali.

PIANO TERRA
SCALA 1:100

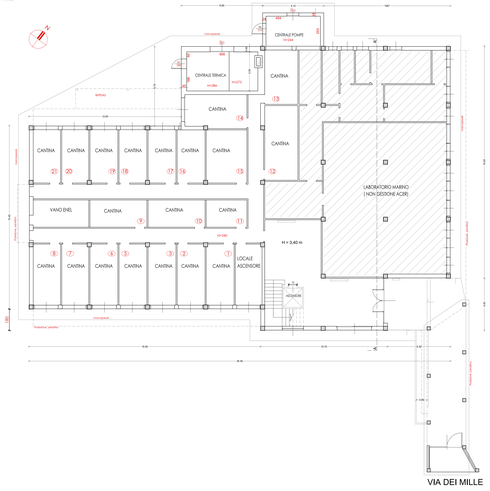

VIA DEI MILLE

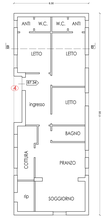

PIANO SECONDO
SCALA 1:100

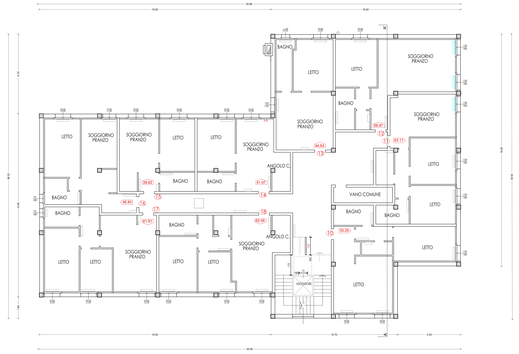

COPERTURA
SCALA 1:100

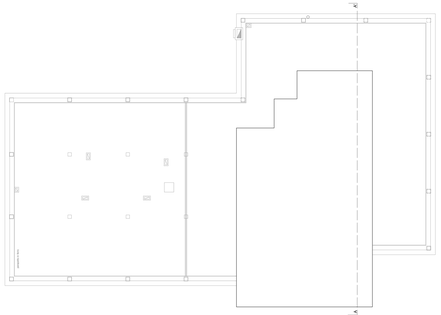

PROSPETTO SUD
SCALA 1:100

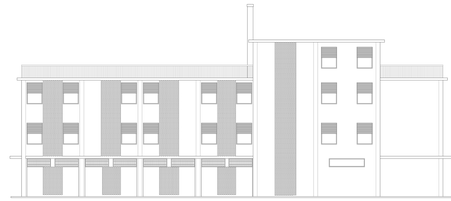

SEZIONE B-B'
SCALA 1:100

SEZIONE A-A'
SCALA 1:100

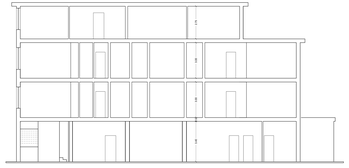

PROSPETTO NORD
SCALA 1:100

PIANO PRIMO
SCALA 1:100

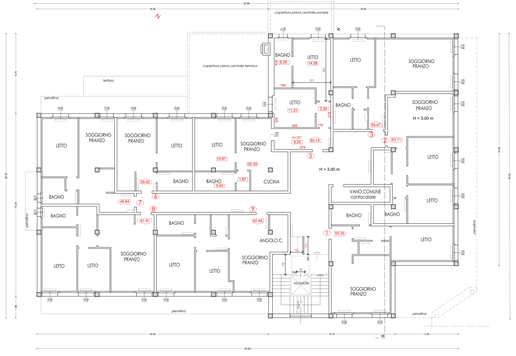

PIANO TERZO
SCALA 1:100

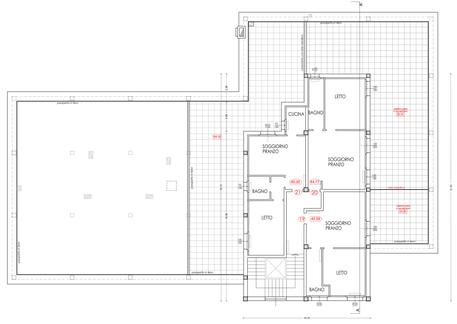

PROSPETTO EST
SCALA 1:100
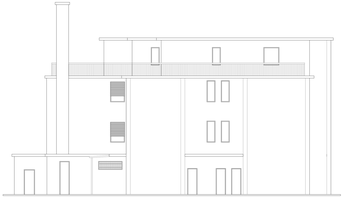
PROSPETTO OVEST
SCALA 1:100