

PLANIMETRIA CAMPO DA CALCETTO

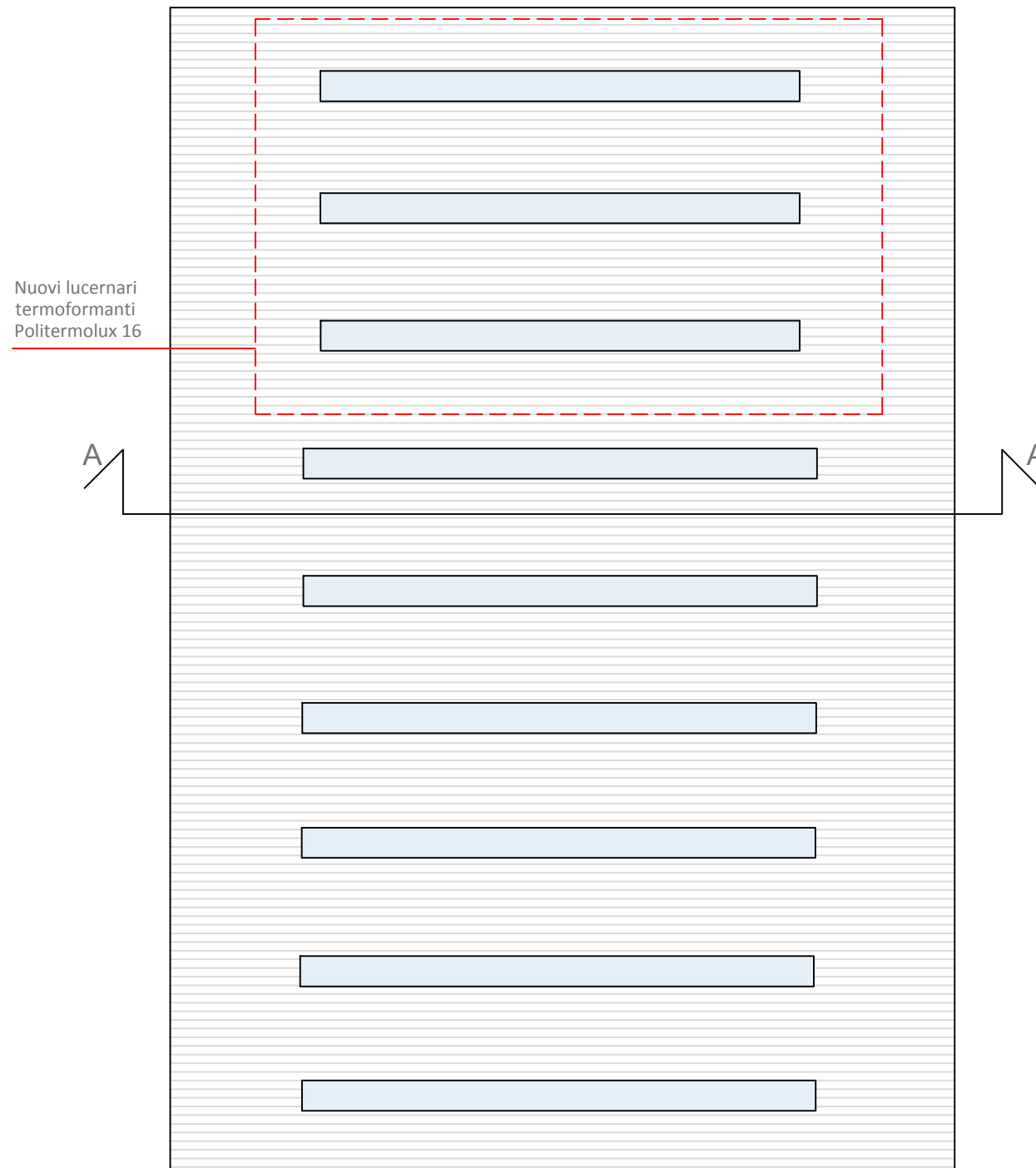

PLANIMETRIA COPERTURA CAMPO DA CALCETTO

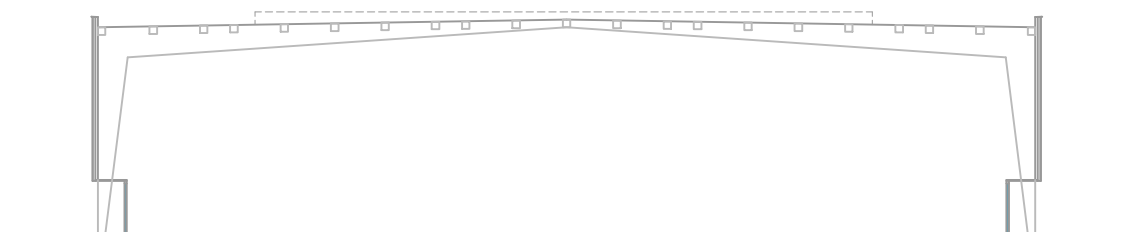

SEZIONE AA

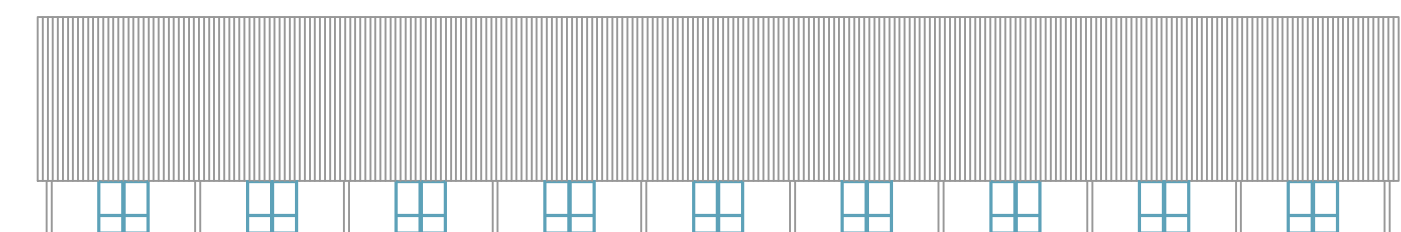

PROSPETTO



COMMITTENTE



COMUNE DI PIACENZA

PROPONENTE



OGGETTO

PROGETTO PER AFFIDAMENTO PER LA PROGETTAZIONE, COSTRUZIONE, RIQUALIFICAZIONE E GESTIONE IN CONCESSIONE DEL CENTRO SPORTIVO FARNESIANA SITO IN VIA DI VITTORIO.

TAVOLA 05

PROGETTO - COPERTURA CAMPO DA CALCETTO

L'intervento consiste nella posa di nuovi lucernai termoformanti, continui politermolux 16, il lucernaio è in policarbonato alveolare spessore mm 16, colore opalino diffondente, protette U.V. Composto da elementi multipli componibili da cm 100/180 completo di nervature di irrigidimento ogni 30/50 cm e testate terminali adeguabili alla lunghezza necessaria, dotate di gocciolatoi ed appoggi con sezione idonea per muretti oppure basamenti standard. Tutti gli elementi termoformati sono termosaldati alle estremità per sigillare gli alveoli.

KEY PLAN



Progettisti

BBAA