

STUDIO DELL'ORIENTAMENTO e ESPOSIZIONE DEL FABBRICATO

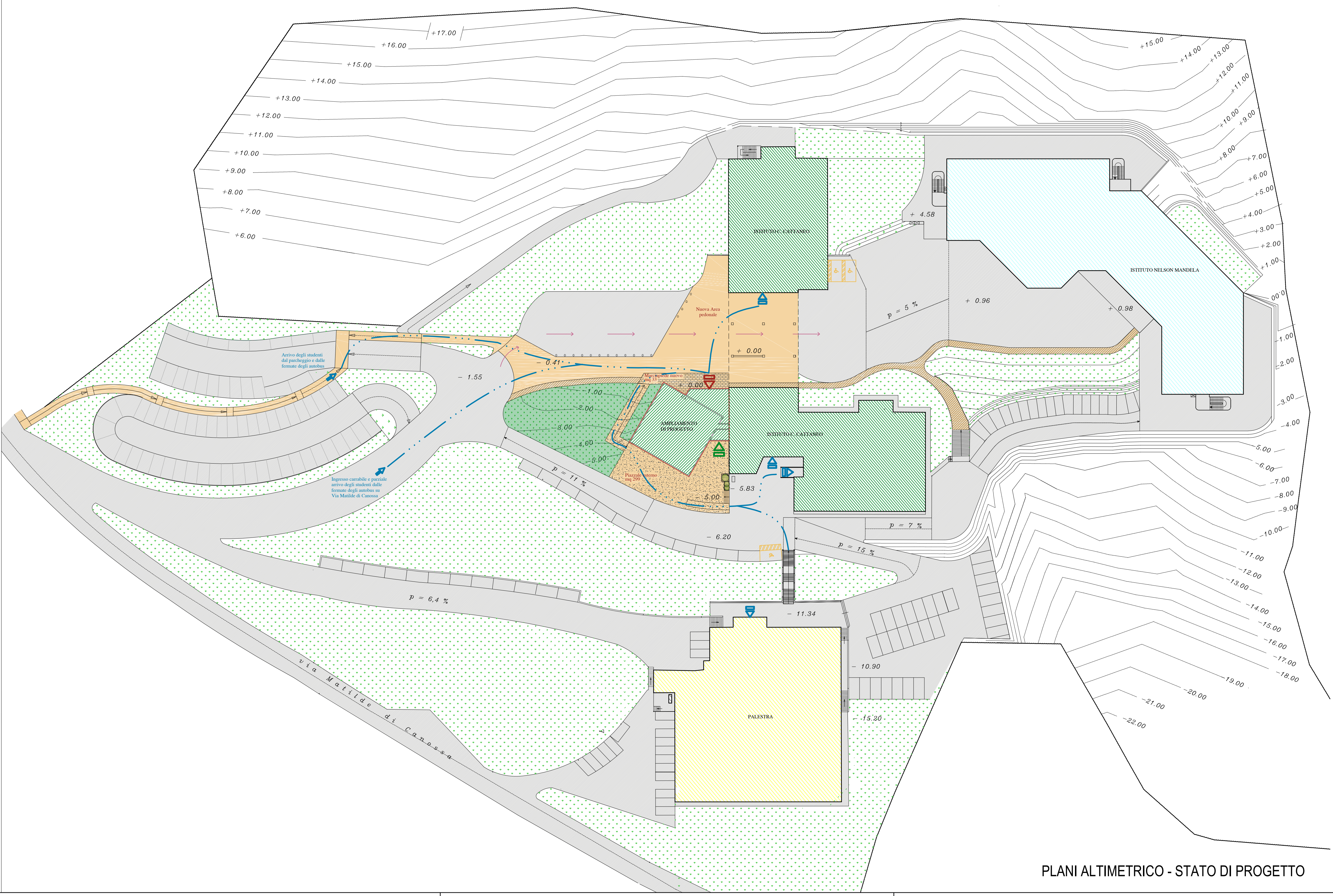

PLANI ALTIMETRICO - STATO DI PROGETTO

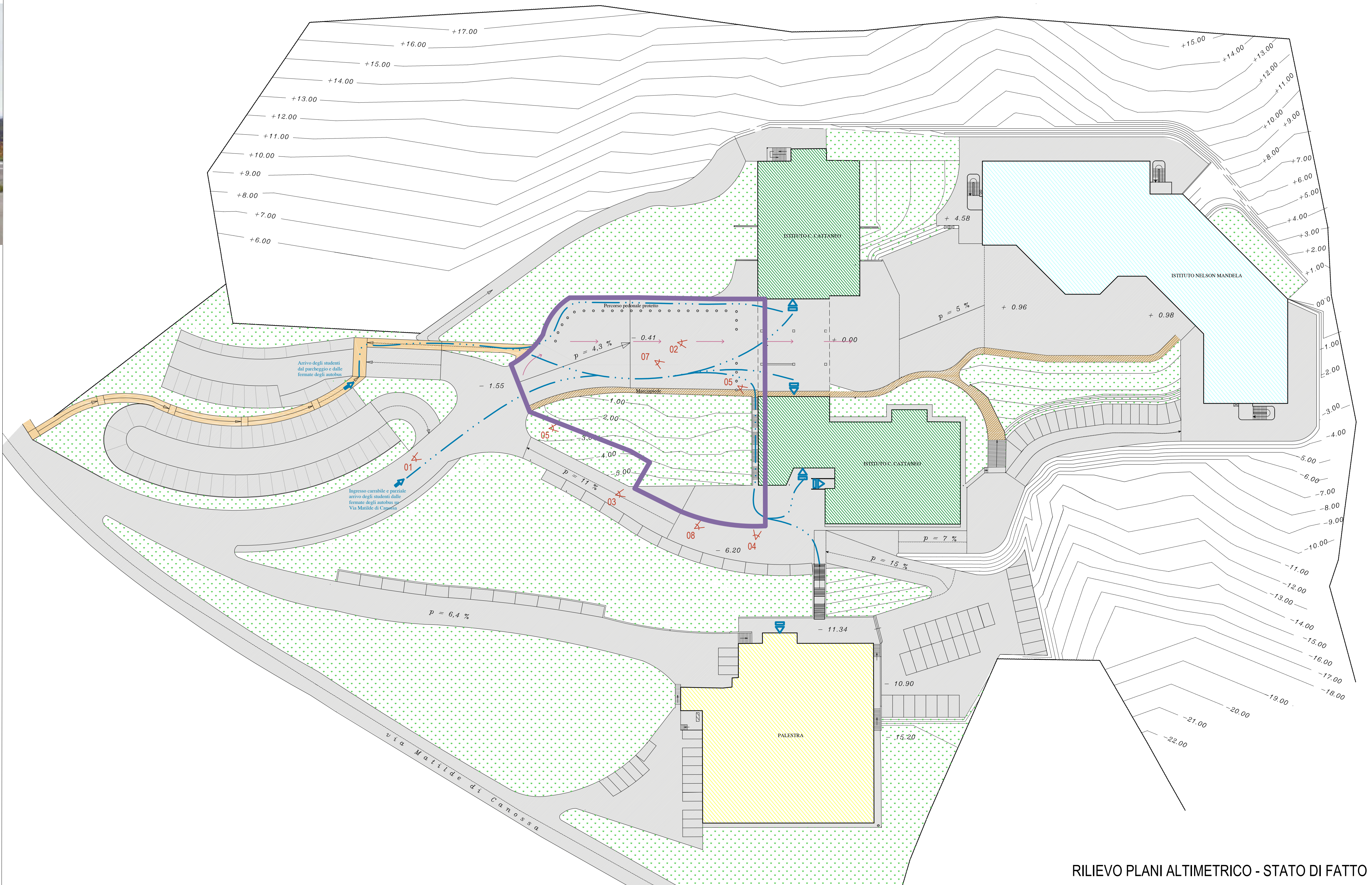
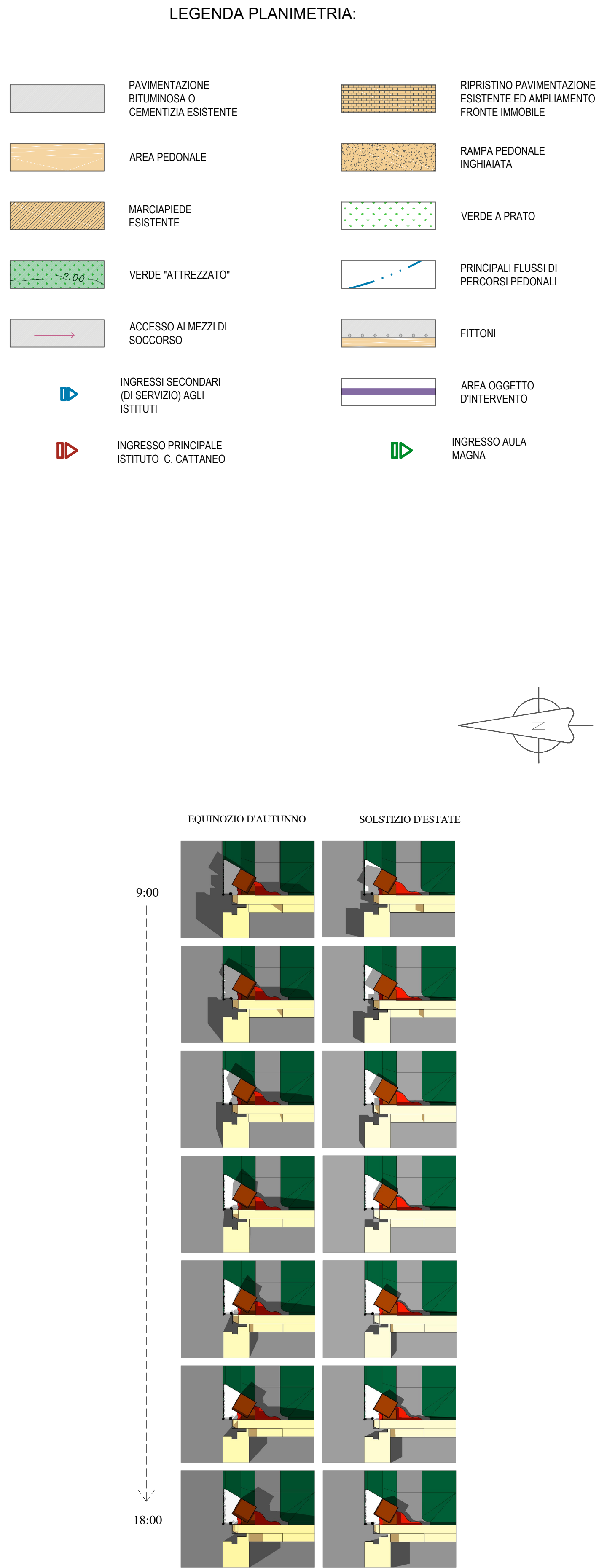

Comitatente:

PROVINCIA DI REGGIO EMILIA

Finanziato dall'Unione europea NextGenerationEU

PROVINCIA REGGIO EMILIA
SERVIZIO UNITA' SPECIALE PER L'EDILIZIA E LA SISMICA
Corso Garibaldi, 59 - 42121 Reggio Emilia
Il dirigente del Servizio: Ing. Azio Gatti
Responsabile Unico del Procedimento: Arch. Iaria Martini

Oggetto:

AMPLIAMENTO DELL'ISTITUTO SUPERIORE "C. CATTANEO"
in Via Impastato 3 - CASTELNUOVO NE' MONTI (RE)

Fase:

PROGETTO DEFINITIVO

Progettista Incaricato:

Ing. Giuseppe Herman

Team di Progettazione:

Progetto Architettonico: Arch. Marco Valli - Ing. Chiara Benassi
Progetto Strutturale: Ing. Giuseppe Herman
Coordinatore Sicurezza in Fase di Progettazione: Ing. Giuseppe Herman

Progetto Impianti Meccanici: P. Ind. Sergio Cantoni
Progetto Impianti Elettrici: P. Ind. Claudio Villa
Progetto Antincendio: Arch. Mauro Iotti
Progetto Acustico: Ing. Emanuele Morini - Ing. Luca Parmeggiani

Elaborato: PROGETTO ARCHITETTONICO
RILIEVO PLANOALTIMETRICO e
PLANIMETRIA GENERALE DI PROGETTO

D.AR 02

Scala: 1:500 - 1:100 Data: Giugno 2022 Agg: REV. 02