

1 Piano Seminterrato
1:100

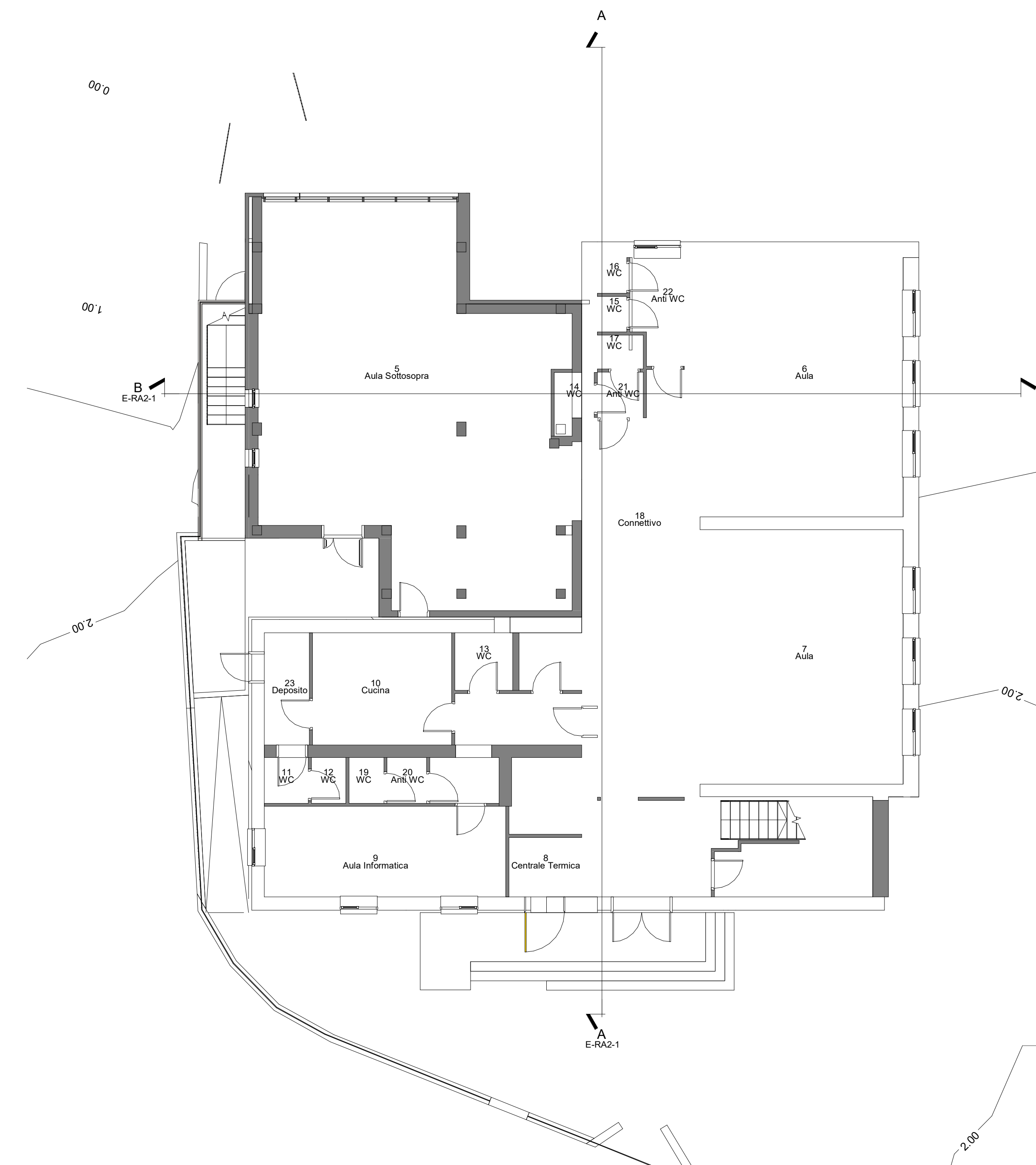

2 Piano Terra
1:100

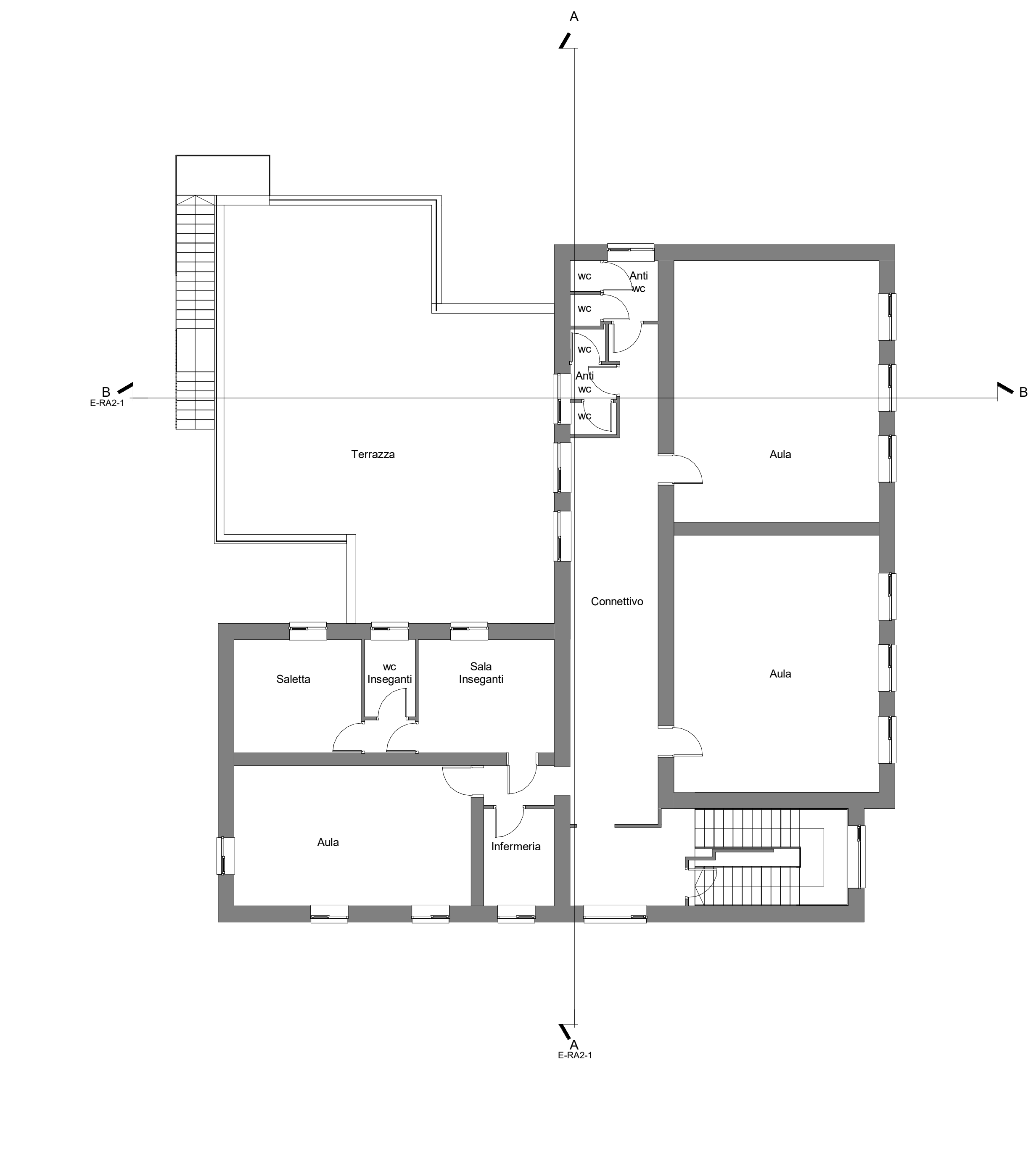

3 Piano Primo
1:100

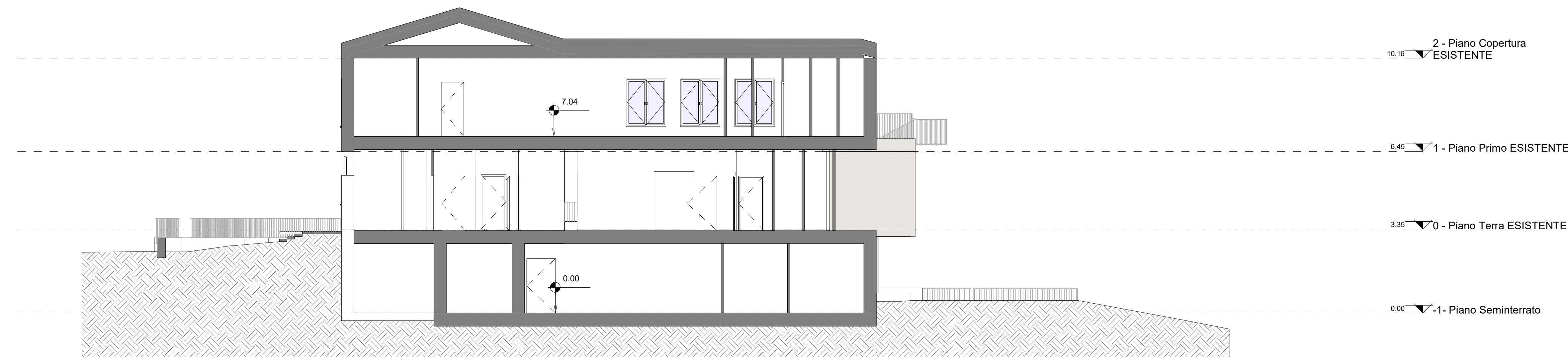

A Sezione Longitudinale
1:100

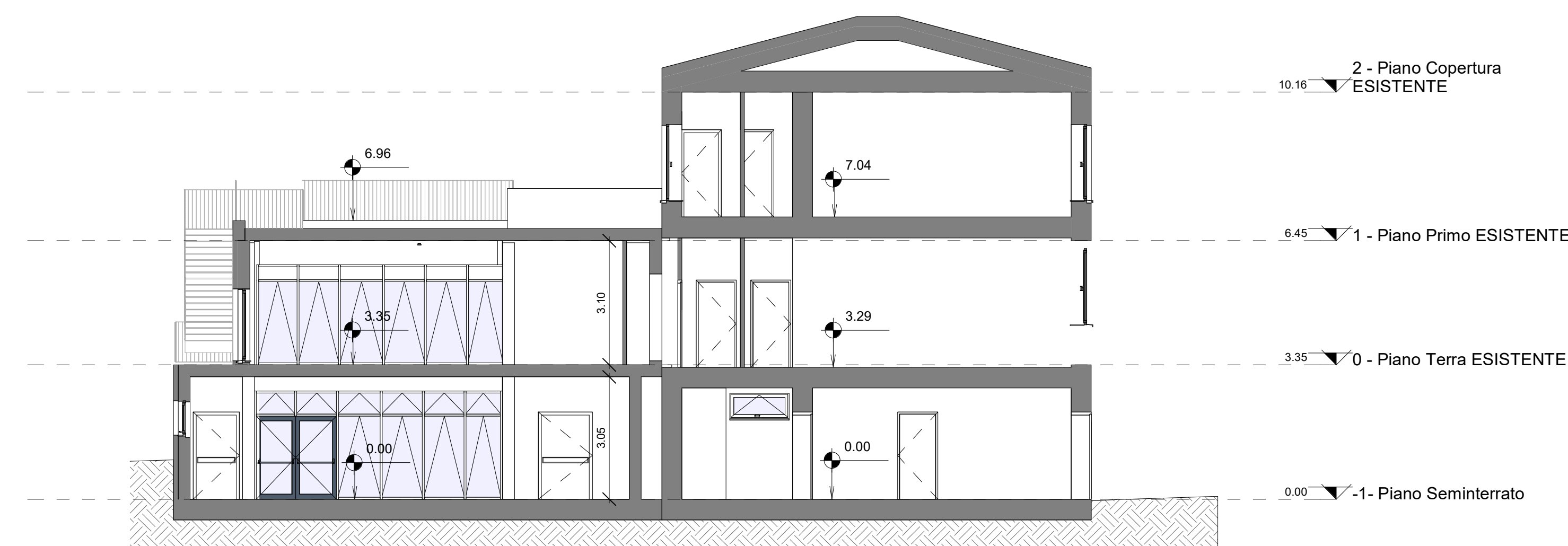

B Sezione Trasversale
1:100

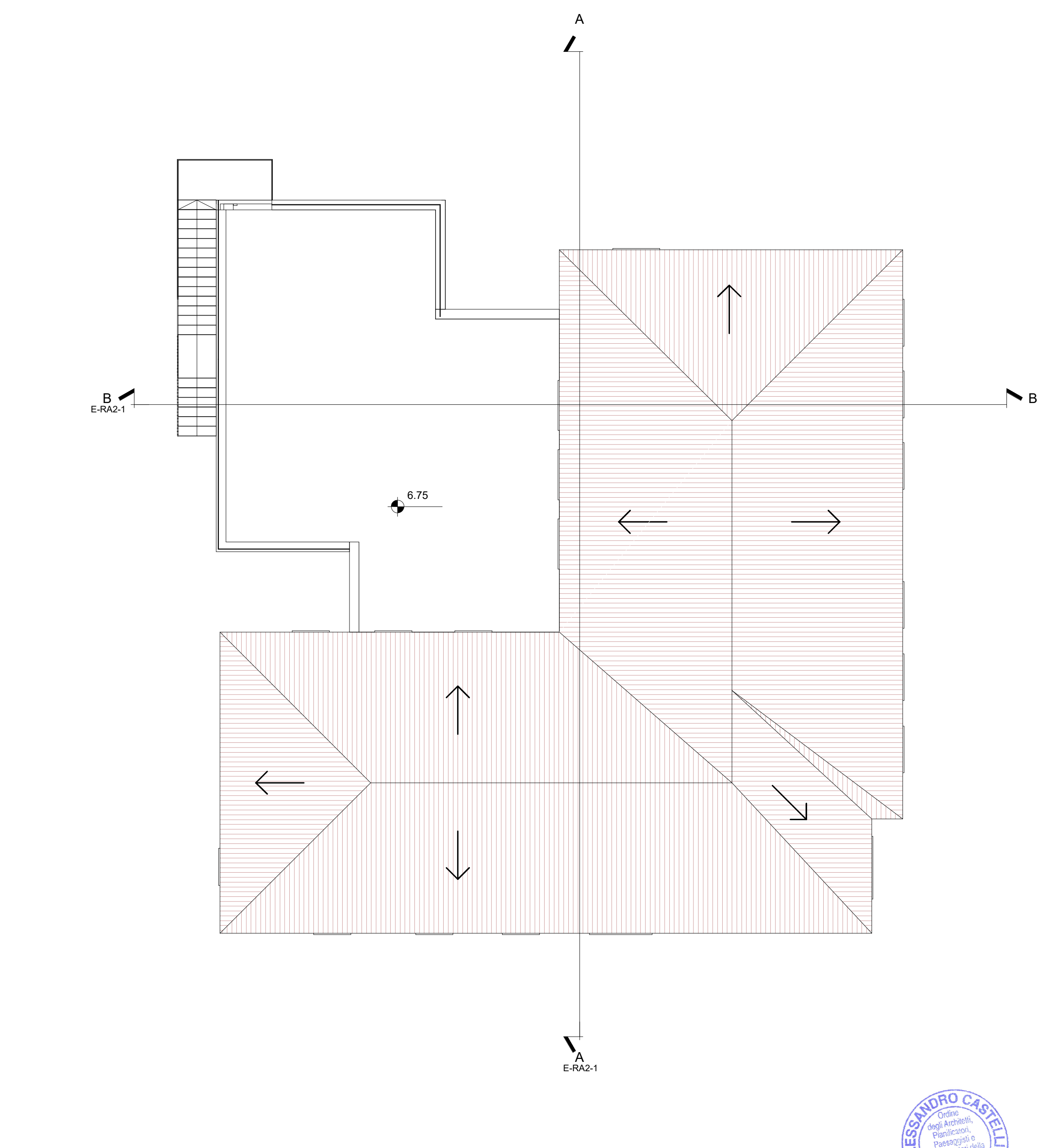

4 Pianta Copertura
1:100

LEGENDA

N.B. Lo zero di progetto corrisponde alla quota 498,63 m.s.l.m.

COMMITTENTE



Comune di Guiglia - PIVA 00641440367 - Piazza Gramsci n.1 41052 Guiglia (MO)
Responsabile Unico Procedimento Geom. Lucio Amidei

GUIGLIA (MO) DEMOLIZIONE E RICOSTRUZIONE DELLA SCUOLA PRIMARIA DI ROCCAMALATINA

PROGETTISTA



mandataria RTP
STUDIO TECNICO GRUPPO MARCHE
Contrada Polesina, 11 62100 Macerata
P.Iva 00141310433
Tel. +39 0733 450222
azienda certificata
ISO 9001:2015 e ISO 14001:2015

mandante RTP
Professionista ISO IEC 17024
Studio Associato
GRAZIANI SPARAPANI
via Maglio 16, 62100 Macerata
P.Iva 01755520432
Tel. +39 0733 283118

Progetto Esecutivo

Stato di fatto

PIANTE E SEZIONI

Repertorio/Posizione 2813/01
Data Giugno 2020
Verificato da AC

E-RA2-1

Scala		1:100
N.	Descrizione	Data
0	Prima emissione	Giu 2020
1		
2		
3		
4		

