

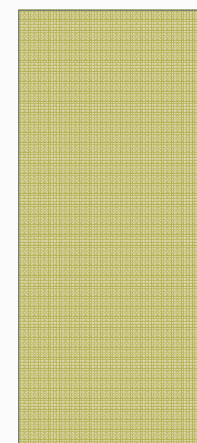

FIORANO MODENESE  
FORMIGINE  
FRASSINORO  
MARANELLO  
MONTEFIORINO  
PALAGANO  
PRIGNANO  
SASSUOLO

# RENDICONTO DELLA GESTIONE 2020



CONTO DEL BILANCIO - GESTIONE DELLE ENTRATE

| TITOLO<br>TIPOLOGIA | DENOMINAZIONE                                                                     | RESIDUI ATTIVI AL<br>1/1/2020 (RS)                                |               | RISCOSSIONI IN<br>C/RESIDUI (RR)        |               | RIACCERTAMENTI<br>RESIDUI (R)                    |               | MAGGIORI O MINORI<br>ENTRATE DI<br>COMPETENZA (A-CP) | RESIDUI ATTIVI DA<br>ESERCIZI PREC.<br>(EP=RS-RR+R)  |              |              |
|---------------------|-----------------------------------------------------------------------------------|-------------------------------------------------------------------|---------------|-----------------------------------------|---------------|--------------------------------------------------|---------------|------------------------------------------------------|------------------------------------------------------|--------------|--------------|
|                     |                                                                                   | PREVISIONI<br>DEFINITIVE DI<br>COMPETENZA (CP)                    |               | RISCOSSIONI IN<br>C/COMPETENZA (RC)     |               | ACCERTAMENTI (A)                                 |               |                                                      | RESIDUI ATTIVI DA<br>ESERCIZIO DI COMP.<br>(EC=A-RC) |              |              |
|                     |                                                                                   | PREVISIONI<br>DEFINITIVE DI CASSA<br>(CS)                         |               | TOTALE<br>RISCOSSIONI<br>(TR = RR + RC) |               | MAGGIORI O MINORI<br>ENTRATE DI<br>CASSA (TR-CS) |               |                                                      | TOTALE RESIDUI<br>ATTIVI DA RIPORT.<br>(TR=EP+EC)    |              |              |
|                     | FONDO PLURIENNALE VINCOLATO PER SPESE CORRENTI                                    | CP                                                                | 317.634,87    |                                         |               |                                                  |               |                                                      |                                                      |              |              |
|                     | FONDO PLURIENNALE VINCOLATO PER SPESE IN CONTO CAPITALE                           | CP                                                                | 0,00          |                                         |               |                                                  |               |                                                      |                                                      |              |              |
|                     | UTILIZZO AVANZO DI AMMINISTRAZIONE                                                | CP                                                                | 420.813,44    |                                         |               |                                                  |               |                                                      |                                                      |              |              |
|                     | - di cui Utilizzo Fondo anticipazioni di liquidità                                | CP                                                                | 0,00          |                                         |               |                                                  |               |                                                      |                                                      |              |              |
| TITOLO 1:           |                                                                                   | Entrate correnti di natura tributaria, contributiva e perequativa |               |                                         |               |                                                  |               |                                                      |                                                      |              |              |
| 10101               | Tipologia 101 - Imposte, tasse e proventi assimilati                              | RS                                                                | 8.391,94      | RR                                      | 8.267,93      | R                                                | 0,00          |                                                      | EP                                                   | 124,01       |              |
|                     |                                                                                   | CP                                                                | 62.961,00     | RC                                      | 57.159,50     | A                                                | 63.320,50     | CP                                                   | 359,50                                               | EC           | 6.161,00     |
|                     |                                                                                   | CS                                                                | 71.352,94     | TR                                      | 65.427,43     | CS                                               | -5.925,51     |                                                      | TR                                                   | 6.285,01     |              |
| 10000               | Totale TITOLO 1 Entrate correnti di natura tributaria, contributiva e perequativa | RS                                                                | 8.391,94      | RR                                      | 8.267,93      | R                                                | 0,00          |                                                      | EP                                                   | 124,01       |              |
|                     |                                                                                   | CP                                                                | 62.961,00     | RC                                      | 57.159,50     | A                                                | 63.320,50     | CP                                                   | 359,50                                               | EC           | 6.161,00     |
|                     |                                                                                   | CS                                                                | 71.352,94     | TR                                      | 65.427,43     | CS                                               | -5.925,51     |                                                      | TR                                                   | 6.285,01     |              |
| TITOLO 2:           |                                                                                   | Trasferimenti correnti                                            |               |                                         |               |                                                  |               |                                                      |                                                      |              |              |
| 20101               | Tipologia 101 - Trasferimenti correnti da Amministrazioni pubbliche               | RS                                                                | 7.166.640,97  | RR                                      | 6.892.545,00  | R                                                | -3.390,98     |                                                      | EP                                                   | 270.704,99   |              |
|                     |                                                                                   | CP                                                                | 17.857.798,55 | RC                                      | 9.831.160,61  | A                                                | 17.123.035,87 | CP                                                   | -734.762,68                                          | EC           | 7.291.875,26 |
|                     |                                                                                   | CS                                                                | 19.796.236,16 | TR                                      | 16.723.705,61 | CS                                               | -3.072.530,55 |                                                      | TR                                                   | 7.562.580,25 |              |
| 20102               | Tipologia 102 - Trasferimenti correnti da Famiglie                                | RS                                                                | 0,00          | RR                                      | 0,00          | R                                                | 0,00          |                                                      | EP                                                   | 0,00         |              |
|                     |                                                                                   | CP                                                                | 0,00          | RC                                      | 0,00          | A                                                | 0,00          | CP                                                   | 0,00                                                 | EC           | 0,00         |
|                     |                                                                                   | CS                                                                | 0,00          | TR                                      | 0,00          | CS                                               | 0,00          |                                                      | TR                                                   | 0,00         |              |
| 20103               | Tipologia 103 - Trasferimenti correnti da Imprese                                 | RS                                                                | 121.061,65    | RR                                      | 121.061,65    | R                                                | 0,00          |                                                      | EP                                                   | 0,00         |              |
|                     |                                                                                   | CP                                                                | 105.066,58    | RC                                      | 0,00          | A                                                | 106.103,66    | CP                                                   | 1.037,08                                             | EC           | 106.103,66   |
|                     |                                                                                   | CS                                                                | 190.649,85    | TR                                      | 121.061,65    | CS                                               | -69.588,20    |                                                      | TR                                                   | 106.103,66   |              |

Allegato n.10 - Rendiconto della gestione

| TITOLO<br>TIPOLOGIA | DENOMINAZIONE                                                                                                   | RESIDUI ATTIVI AL<br>1/1/2020 (RS)             |               | RISCOSSIONI IN<br>C/RESIDUI (RR)        |               | RIACCERTAMENTI<br>RESIDUI (R)                    |               | MAGGIORI O MINORI<br>ENTRATE DI<br>COMPETENZA (A-CP) | RESIDUI ATTIVI DA<br>ESERCIZI PREC.<br>(EP=RS-RR+R)  |              |
|---------------------|-----------------------------------------------------------------------------------------------------------------|------------------------------------------------|---------------|-----------------------------------------|---------------|--------------------------------------------------|---------------|------------------------------------------------------|------------------------------------------------------|--------------|
|                     |                                                                                                                 | PREVISIONI<br>DEFINITIVE DI<br>COMPETENZA (CP) |               | RISCOSSIONI IN<br>C/COMPETENZA (RC)     |               | ACCERTAMENTI (A)                                 |               |                                                      | RESIDUI ATTIVI DA<br>ESERCIZIO DI COMP.<br>(EC=A-RC) |              |
|                     |                                                                                                                 | PREVISIONI<br>DEFINITIVE DI CASSA<br>(CS)      |               | TOTALE<br>RISCOSSIONI<br>(TR = RR + RC) |               | MAGGIORI O MINORI<br>ENTRATE DI<br>CASSA (TR-CS) |               |                                                      | TOTALE RESIDUI<br>ATTIVI DA RIPORT.<br>(TR=EP+EC)    |              |
| 20104               | Tipologia 104 - Trasferimenti correnti da Istituzioni Sociali Private                                           | RS                                             | 1.389.919,24  | RR                                      | 689.205,84    | R                                                | 0,00          | CP                                                   | EP                                                   | 700.713,40   |
|                     |                                                                                                                 | CP                                             | 159.075,58    | RC                                      | 4.016,00      | A                                                | 159.075,58    |                                                      | EC                                                   | 155.059,58   |
|                     |                                                                                                                 | CS                                             | 1.244.673,57  | TR                                      | 693.221,84    | CS                                               | -551.451,73   |                                                      | TR                                                   | 855.772,98   |
| 20105               | Tipologia 105 - Trasferimenti correnti dall'Unione Europea e dal Resto del Mondo                                | RS                                             | 134.784,84    | RR                                      | 117.071,01    | R                                                | 0,00          | CP                                                   | EP                                                   | 17.713,83    |
|                     |                                                                                                                 | CP                                             | 198.980,45    | RC                                      | 50.565,36     | A                                                | 112.737,19    |                                                      | EC                                                   | 62.171,83    |
|                     |                                                                                                                 | CS                                             | 170.010,04    | TR                                      | 167.636,37    | CS                                               | -2.373,67     |                                                      | TR                                                   | 79.885,66    |
| 20000               | Totale TITOLO 2 Trasferimenti correnti                                                                          | RS                                             | 8.812.406,70  | RR                                      | 7.819.883,50  | R                                                | -3.390,98     | CP                                                   | EP                                                   | 989.132,22   |
|                     |                                                                                                                 | CP                                             | 18.320.921,16 | RC                                      | 9.885.741,97  | A                                                | 17.500.952,30 |                                                      | EC                                                   | 7.615.210,33 |
|                     |                                                                                                                 | CS                                             | 21.401.569,62 | TR                                      | 17.705.625,47 | CS                                               | -3.695.944,15 |                                                      | TR                                                   | 8.604.342,55 |
|                     |                                                                                                                 |                                                |               |                                         |               |                                                  |               |                                                      |                                                      |              |
| TITOLO 3:           |                                                                                                                 | Entrate extratributarie                        |               |                                         |               |                                                  |               |                                                      |                                                      |              |
| 30100               | Tipologia 100 - Vendita di beni e servizi e proventi derivanti dalla gestione dei beni                          | RS                                             | 66.893,50     | RR                                      | 38.729,50     | R                                                | -6.676,00     | CP                                                   | EP                                                   | 21.488,00    |
|                     |                                                                                                                 | CP                                             | 273.033,00    | RC                                      | 211.828,64    | A                                                | 258.313,14    |                                                      | EC                                                   | 46.484,50    |
|                     |                                                                                                                 | CS                                             | 337.446,50    | TR                                      | 250.558,14    | CS                                               | -86.888,36    |                                                      | TR                                                   | 67.972,50    |
| 30200               | Tipologia 200 - Proventi derivanti dall'attività di controllo e repressione delle irregolarità e degli illeciti | RS                                             | 115,48        | RR                                      | 115,48        | R                                                | 0,00          | CP                                                   | EP                                                   | 0,00         |
|                     |                                                                                                                 | CP                                             | 3.500,00      | RC                                      | 2.545,26      | A                                                | 2.640,06      |                                                      | EC                                                   | 94,80        |
|                     |                                                                                                                 | CS                                             | 3.415,48      | TR                                      | 2.660,74      | CS                                               | -754,74       |                                                      | TR                                                   | 94,80        |
| 30300               | Tipologia 300 - Interessi attivi                                                                                | RS                                             | 0,00          | RR                                      | 0,00          | R                                                | 0,00          | CP                                                   | EP                                                   | 0,00         |
|                     |                                                                                                                 | CP                                             | 0,00          | RC                                      | 0,00          | A                                                | 0,00          |                                                      | EC                                                   | 0,00         |
|                     |                                                                                                                 | CS                                             | 0,00          | TR                                      | 0,00          | CS                                               | 0,00          |                                                      | TR                                                   | 0,00         |
| 30500               | Tipologia 500 - Rimborsi e altre entrate correnti                                                               | RS                                             | 127.624,23    | RR                                      | 99.577,56     | R                                                | -2.845,83     | CP                                                   | EP                                                   | 25.200,84    |
|                     |                                                                                                                 | CP                                             | 242.277,17    | RC                                      | 37.623,67     | A                                                | 169.680,80    |                                                      | EC                                                   | 132.057,13   |
|                     |                                                                                                                 | CS                                             | 266.752,72    | TR                                      | 137.201,23    | CS                                               | -129.551,49   |                                                      | TR                                                   | 157.257,97   |
| 30000               | Totale TITOLO 3 Entrate extratributarie                                                                         | RS                                             | 194.633,21    | RR                                      | 138.422,54    | R                                                | -9.521,83     | CP                                                   | EP                                                   | 46.688,84    |
|                     |                                                                                                                 | CP                                             | 518.810,17    | RC                                      | 251.997,57    | A                                                | 430.634,00    |                                                      | EC                                                   | 178.636,43   |
|                     |                                                                                                                 | CS                                             | 607.614,70    | TR                                      | 390.420,11    | CS                                               | -217.194,59   |                                                      | TR                                                   | 225.325,27   |
|                     |                                                                                                                 |                                                |               |                                         |               |                                                  |               |                                                      |                                                      |              |
| TITOLO 4:           |                                                                                                                 | Entrate in conto capitale                      |               |                                         |               |                                                  |               |                                                      |                                                      |              |
|                     |                                                                                                                 |                                                |               |                                         |               |                                                  |               |                                                      |                                                      |              |

Allegato n.10 - Rendiconto della gestione

| TITOLO<br>TIPOLOGIA | DENOMINAZIONE                                                | RESIDUI ATTIVI AL<br>1/1/2020 (RS)             |               | RISCOSSIONI IN<br>C/RESIDUI (RR)        |              | RIACCERTAMENTI<br>RESIDUI (R)                    |               | MAGGIORI O MINORI<br>ENTRATE DI<br>COMPETENZA (A-CP) | RESIDUI ATTIVI DA<br>ESERCIZI PREC.<br>(EP=RS-RR+R)  |            |          |
|---------------------|--------------------------------------------------------------|------------------------------------------------|---------------|-----------------------------------------|--------------|--------------------------------------------------|---------------|------------------------------------------------------|------------------------------------------------------|------------|----------|
|                     |                                                              | PREVISIONI<br>DEFINITIVE DI<br>COMPETENZA (CP) |               | RISCOSSIONI IN<br>C/COMPETENZA (RC)     |              | ACCERTAMENTI (A)                                 |               |                                                      | RESIDUI ATTIVI DA<br>ESERCIZIO DI COMP.<br>(EC=A-RC) |            |          |
|                     |                                                              | PREVISIONI<br>DEFINITIVE DI CASSA<br>(CS)      |               | TOTALE<br>RISCOSSIONI<br>(TR = RR + RC) |              | MAGGIORI O MINORI<br>ENTRATE DI<br>CASSA (TR-CS) |               |                                                      | TOTALE RESIDUI<br>ATTIVI DA RIPORT.<br>(TR=EP+EC)    |            |          |
| 40200               | Tipologia 200 - Contributi agli investimenti                 | RS                                             | 329.677,40    | RR                                      | 321.680,21   | R                                                | -2.684,95     | CP                                                   | -103.069,80                                          | EP         | 5.312,24 |
|                     |                                                              | CP                                             | 1.091.959,16  | RC                                      | 165.171,22   | A                                                | 988.889,36    |                                                      | EC                                                   | 823.718,14 |          |
|                     |                                                              | CS                                             | 1.081.711,40  | TR                                      | 486.851,43   | CS                                               | -594.859,97   |                                                      | TR                                                   | 829.030,38 |          |
| 40300               | Tipologia 300 - Altri trasferimenti in conto capitale        | RS                                             | 0,00          | RR                                      | 0,00         | R                                                | 0,00          | CP                                                   | 0,00                                                 | EP         | 0,00     |
|                     |                                                              | CP                                             | 0,00          | RC                                      | 0,00         | A                                                | 0,00          |                                                      | EC                                                   | 0,00       |          |
|                     |                                                              | CS                                             | 0,00          | TR                                      | 0,00         | CS                                               | 0,00          |                                                      | TR                                                   | 0,00       |          |
| 40000               | Totale TITOLO 4 Entrate in conto capitale                    | RS                                             | 329.677,40    | RR                                      | 321.680,21   | R                                                | -2.684,95     | CP                                                   | -103.069,80                                          | EP         | 5.312,24 |
|                     |                                                              | CP                                             | 1.091.959,16  | RC                                      | 165.171,22   | A                                                | 988.889,36    |                                                      | EC                                                   | 823.718,14 |          |
|                     |                                                              | CS                                             | 1.081.711,40  | TR                                      | 486.851,43   | CS                                               | -594.859,97   |                                                      | TR                                                   | 829.030,38 |          |
|                     |                                                              |                                                |               |                                         |              |                                                  |               |                                                      |                                                      |            |          |
| TITOLO 7:           |                                                              | Anticipazioni da istituto tesoriere/cassiere   |               |                                         |              |                                                  |               |                                                      |                                                      |            |          |
| 70100               | Tipologia 100 - Anticipazioni da istituto tesoriere/cassiere | RS                                             | 0,00          | RR                                      | 0,00         | R                                                | 0,00          | CP                                                   | -14.974.555,21                                       | EP         | 0,00     |
|                     |                                                              | CP                                             | 15.000.000,00 | RC                                      | 25.444,79    | A                                                | 25.444,79     |                                                      | EC                                                   | 0,00       |          |
|                     |                                                              | CS                                             | 10.000.000,00 | TR                                      | 25.444,79    | CS                                               | -9.974.555,21 |                                                      | TR                                                   | 0,00       |          |
| 70000               | Totale TITOLO 7 Anticipazioni da istituto tesoriere/cassiere | RS                                             | 0,00          | RR                                      | 0,00         | R                                                | 0,00          | CP                                                   | -14.974.555,21                                       | EP         | 0,00     |
|                     |                                                              | CP                                             | 15.000.000,00 | RC                                      | 25.444,79    | A                                                | 25.444,79     |                                                      | EC                                                   | 0,00       |          |
|                     |                                                              | CS                                             | 10.000.000,00 | TR                                      | 25.444,79    | CS                                               | -9.974.555,21 |                                                      | TR                                                   | 0,00       |          |
|                     |                                                              |                                                |               |                                         |              |                                                  |               |                                                      |                                                      |            |          |
| TITOLO 9:           |                                                              | Entrate per conto di terzi e partite di giro   |               |                                         |              |                                                  |               |                                                      |                                                      |            |          |
| 90100               | Tipologia 100 - Entrate per partite di giro                  | RS                                             | 95.711,37     | RR                                      | 94.074,94    | R                                                | -1.636,43     | CP                                                   | -1.444.863,92                                        | EP         | 0,00     |
|                     |                                                              | CP                                             | 2.860.000,00  | RC                                      | 1.286.964,78 | A                                                | 1.415.136,08  |                                                      | EC                                                   | 128.171,30 |          |
|                     |                                                              | CS                                             | 2.356.130,02  | TR                                      | 1.381.039,72 | CS                                               | -975.090,30   |                                                      | TR                                                   | 128.171,30 |          |
| 90200               | Tipologia 200 - Entrate per conto terzi                      | RS                                             | 4.358,34      | RR                                      | 390,10       | R                                                | -3.968,24     | CP                                                   | -1.359.881,56                                        | EP         | 0,00     |
|                     |                                                              | CP                                             | 1.510.000,00  | RC                                      | 119.678,80   | A                                                | 150.118,44    |                                                      | EC                                                   | 30.439,64  |          |
|                     |                                                              | CS                                             | 1.231.657,97  | TR                                      | 120.068,90   | CS                                               | -1.111.589,07 |                                                      | TR                                                   | 30.439,64  |          |
| 90000               | Totale TITOLO 9 Entrate per conto di terzi e partite di giro | RS                                             | 100.069,71    | RR                                      | 94.465,04    | R                                                | -5.604,67     | CP                                                   | -2.804.745,48                                        | EP         | 0,00     |
|                     |                                                              | CP                                             | 4.370.000,00  | RC                                      | 1.406.643,58 | A                                                | 1.565.254,52  |                                                      | EC                                                   | 158.610,94 |          |
|                     |                                                              | CS                                             | 3.587.787,99  | TR                                      | 1.501.108,62 | CS                                               | -2.086.679,37 |                                                      | TR                                                   | 158.610,94 |          |

Allegato n.10 - Rendiconto della gestione

| TITOLO<br>TIPOLOGIA           | DENOMINAZIONE | RESIDUI ATTIVI AL<br>1/1/2020 (RS)             |               | RISCOSSIONI IN<br>C/RESIDUI (RR)        |               | RIACCERTAMENTI<br>RESIDUI (R)                    |                | MAGGIORI O MINORI<br>ENTRATE DI<br>COMPETENZA (A-CP) | RESIDUI ATTIVI DA<br>ESERCIZI PREC.<br>(EP=RS-RR+R)  |              |              |
|-------------------------------|---------------|------------------------------------------------|---------------|-----------------------------------------|---------------|--------------------------------------------------|----------------|------------------------------------------------------|------------------------------------------------------|--------------|--------------|
|                               |               | PREVISIONI<br>DEFINITIVE DI<br>COMPETENZA (CP) |               | RISCOSSIONI IN<br>C/COMPETENZA (RC)     |               | ACCERTAMENTI (A)                                 |                |                                                      | RESIDUI ATTIVI DA<br>ESERCIZIO DI COMP.<br>(EC=A-RC) |              |              |
|                               |               | PREVISIONI<br>DEFINITIVE DI CASSA<br>(CS)      |               | TOTALE<br>RISCOSSIONI<br>(TR = RR + RC) |               | MAGGIORI O MINORI<br>ENTRATE DI<br>CASSA (TR-CS) |                |                                                      | TOTALE RESIDUI<br>ATTIVI DA RIPORT.<br>(TR=EP+EC)    |              |              |
| TOTALE DEI TITOLI             |               | RS                                             | 9.445.178,96  | RR                                      | 8.382.719,22  | R                                                | -21.202,43     | CP                                                   | -18.790.156,02                                       | EP           | 1.041.257,31 |
|                               |               | CP                                             | 39.364.651,49 | RC                                      | 11.792.158,63 | A                                                | 20.574.495,47  |                                                      | EC                                                   | 8.782.336,84 |              |
|                               |               | CS                                             | 36.750.036,65 | TR                                      | 20.174.877,85 | CS                                               | -16.575.158,80 |                                                      | TR                                                   | 9.823.594,15 |              |
| TOTALE GENERALE DELLE ENTRATE |               | RS                                             | 9.445.178,96  | RR                                      | 8.382.719,22  | R                                                | -21.202,43     | CP                                                   | -18.790.156,02                                       | EP           | 1.041.257,31 |
|                               |               | CP                                             | 40.103.099,80 | RC                                      | 11.792.158,63 | A                                                | 20.574.495,47  |                                                      | EC                                                   | 8.782.336,84 |              |
|                               |               | CS                                             | 36.750.036,65 | TR                                      | 20.174.877,85 | CS                                               | -16.575.158,80 |                                                      | TR                                                   | 9.823.594,15 |              |

CONTO DEL BILANCIO - RIEPILOGO GENERALE DELLE ENTRATE

| TITOLO    | DENOMINAZIONE                                                     | RESIDUI ATTIVI AL<br>1/1/2020 (RS)             |               | RISCOSSIONI IN<br>C/RESIDUI (RR)        |               | RIACCERTAMENTI<br>RESIDUI (R)                    |               | MAGGIORI O MINORI<br>ENTRATE DI<br>COMPETENZA (A-CP) | RESIDUI ATTIVI DA<br>ESERCIZI PREC.<br>(EP=RS-RR+R)  |    |              |
|-----------|-------------------------------------------------------------------|------------------------------------------------|---------------|-----------------------------------------|---------------|--------------------------------------------------|---------------|------------------------------------------------------|------------------------------------------------------|----|--------------|
|           |                                                                   | PREVISIONI<br>DEFINITIVE DI<br>COMPETENZA (CP) |               | RISCOSSIONI IN<br>C/COMPETENZA (RC)     |               | ACCERTAMENTI (A)                                 |               |                                                      | RESIDUI ATTIVI DA<br>ESERCIZIO DI COMP.<br>(EC=A-RC) |    |              |
|           |                                                                   | PREVISIONI<br>DEFINITIVE DI CASSA<br>(CS)      |               | TOTALE<br>RISCOSSIONI<br>(TR = RR + RC) |               | MAGGIORI O MINORI<br>ENTRATE DI<br>CASSA (TR-CS) |               |                                                      | TOTALE RESIDUI<br>ATTIVI DA RIPORT.<br>(TR=EP+EC)    |    |              |
|           | FONDO PLURIENNALE VINCOLATO PER SPESE CORRENTI                    | CP                                             | 317.634,87    |                                         |               |                                                  |               |                                                      |                                                      |    |              |
|           | FONDO PLURIENNALE VINCOLATO PER SPESE IN CONTO CAPITALE           | CP                                             | 0,00          |                                         |               |                                                  |               |                                                      |                                                      |    |              |
|           | UTILIZZO AVANZO DI AMMINISTRAZIONE                                | CP                                             | 420.813,44    |                                         |               |                                                  |               |                                                      |                                                      |    |              |
|           | - di cui Utilizzo Fondo anticipazioni di liquidità                | CP                                             | 0,00          |                                         |               |                                                  |               |                                                      |                                                      |    |              |
| TITOLO 1: | Entrate correnti di natura tributaria, contributiva e perequativa | RS                                             | 8.391,94      | RR                                      | 8.267,93      | R                                                | 0,00          | CP                                                   | 359,50                                               | EP | 124,01       |
|           |                                                                   | CP                                             | 62.961,00     | RC                                      | 57.159,50     | A                                                | 63.320,50     |                                                      |                                                      | EC | 6.161,00     |
|           |                                                                   | CS                                             | 71.352,94     | TR                                      | 65.427,43     | CS                                               | -5.925,51     |                                                      |                                                      | TR | 6.285,01     |
|           |                                                                   |                                                |               |                                         |               |                                                  |               |                                                      |                                                      |    |              |
| TITOLO 2: | Trasferimenti correnti                                            | RS                                             | 8.812.406,70  | RR                                      | 7.819.883,50  | R                                                | -3.390,98     | CP                                                   | -819.968,86                                          | EP | 989.132,22   |
|           |                                                                   | CP                                             | 18.320.921,16 | RC                                      | 9.885.741,97  | A                                                | 17.500.952,30 |                                                      |                                                      | EC | 7.615.210,33 |
|           |                                                                   | CS                                             | 21.401.569,62 | TR                                      | 17.705.625,47 | CS                                               | -3.695.944,15 |                                                      |                                                      | TR | 8.604.342,55 |
|           |                                                                   |                                                |               |                                         |               |                                                  |               |                                                      |                                                      |    |              |
| TITOLO 3: | Entrate extratributarie                                           | RS                                             | 194.633,21    | RR                                      | 138.422,54    | R                                                | -9.521,83     | CP                                                   | -88.176,17                                           | EP | 46.688,84    |
|           |                                                                   | CP                                             | 518.810,17    | RC                                      | 251.997,57    | A                                                | 430.634,00    |                                                      |                                                      | EC | 178.636,43   |
|           |                                                                   | CS                                             | 607.614,70    | TR                                      | 390.420,11    | CS                                               | -217.194,59   |                                                      |                                                      | TR | 225.325,27   |
|           |                                                                   |                                                |               |                                         |               |                                                  |               |                                                      |                                                      |    |              |
| TITOLO 4: | Entrate in conto capitale                                         | RS                                             | 329.677,40    | RR                                      | 321.680,21    | R                                                | -2.684,95     | CP                                                   | -103.069,80                                          | EP | 5.312,24     |
|           |                                                                   | CP                                             | 1.091.959,16  | RC                                      | 165.171,22    | A                                                | 988.889,36    |                                                      |                                                      | EC | 823.718,14   |
|           |                                                                   | CS                                             | 1.081.711,40  | TR                                      | 486.851,43    | CS                                               | -594.859,97   |                                                      |                                                      | TR | 829.030,38   |
|           |                                                                   |                                                |               |                                         |               |                                                  |               |                                                      |                                                      |    |              |

| TITOLO                        | DENOMINAZIONE                                | RESIDUI ATTIVI AL<br>1/1/2020 (RS)             |               | RISCOSSIONI IN<br>C/RESIDUI (RR)        |               | RIACCERTAMENTI<br>RESIDUI (R)                    |                | MAGGIORI O MINORI<br>ENTRATE DI<br>COMPETENZA (A-CP) | RESIDUI ATTIVI DA<br>ESERCIZI PREC.<br>(EP=RS-RR+R)  |              |              |
|-------------------------------|----------------------------------------------|------------------------------------------------|---------------|-----------------------------------------|---------------|--------------------------------------------------|----------------|------------------------------------------------------|------------------------------------------------------|--------------|--------------|
|                               |                                              | PREVISIONI<br>DEFINITIVE DI<br>COMPETENZA (CP) |               | RISCOSSIONI IN<br>C/COMPETENZA (RC)     |               | ACCERTAMENTI (A)                                 |                |                                                      | RESIDUI ATTIVI DA<br>ESERCIZIO DI COMP.<br>(EC=A-RC) |              |              |
|                               |                                              | PREVISIONI<br>DEFINITIVE DI CASSA<br>(CS)      |               | TOTALE<br>RISCOSSIONI<br>(TR = RR + RC) |               | MAGGIORI O MINORI<br>ENTRATE DI<br>CASSA (TR-CS) |                |                                                      | TOTALE RESIDUI<br>ATTIVI DA RIPORT.<br>(TR=EP+EC)    |              |              |
|                               |                                              |                                                |               |                                         |               |                                                  |                |                                                      |                                                      |              |              |
| TITOLO 7:                     | Anticipazioni da istituto tesoriere/cassiere | RS                                             | 0,00          | RR                                      | 0,00          | R                                                | 0,00           |                                                      | EP                                                   | 0,00         |              |
|                               |                                              | CP                                             | 15.000.000,00 | RC                                      | 25.444,79     | A                                                | 25.444,79      | CP                                                   | -14.974.555,21                                       | EC           | 0,00         |
|                               |                                              | CS                                             | 10.000.000,00 | TR                                      | 25.444,79     | CS                                               | -9.974.555,21  |                                                      | TR                                                   | 0,00         |              |
|                               |                                              |                                                |               |                                         |               |                                                  |                |                                                      |                                                      |              |              |
| TITOLO 9:                     | Entrate per conto di terzi e partite di giro | RS                                             | 100.069,71    | RR                                      | 94.465,04     | R                                                | -5.604,67      |                                                      | EP                                                   | 0,00         |              |
|                               |                                              | CP                                             | 4.370.000,00  | RC                                      | 1.406.643,58  | A                                                | 1.565.254,52   | CP                                                   | -2.804.745,48                                        | EC           | 158.610,94   |
|                               |                                              | CS                                             | 3.587.787,99  | TR                                      | 1.501.108,62  | CS                                               | -2.086.679,37  |                                                      | TR                                                   | 158.610,94   |              |
|                               |                                              |                                                |               |                                         |               |                                                  |                |                                                      |                                                      |              |              |
| TOTALE DEI TITOLI             |                                              | RS                                             | 9.445.178,96  | RR                                      | 8.382.719,22  | R                                                | -21.202,43     |                                                      | EP                                                   | 1.041.257,31 |              |
|                               |                                              | CP                                             | 39.364.651,49 | RC                                      | 11.792.158,63 | A                                                | 20.574.495,47  | CP                                                   | -18.790.156,02                                       | EC           | 8.782.336,84 |
|                               |                                              | CS                                             | 36.750.036,65 | TR                                      | 20.174.877,85 | CS                                               | -16.575.158,80 |                                                      | TR                                                   | 9.823.594,15 |              |
| TOTALE GENERALE DELLE ENTRATE |                                              | RS                                             | 9.445.178,96  | RR                                      | 8.382.719,22  | R                                                | -21.202,43     |                                                      | EP                                                   | 1.041.257,31 |              |
|                               |                                              | CP                                             | 40.103.099,80 | RC                                      | 11.792.158,63 | A                                                | 20.574.495,47  | CP                                                   | -18.790.156,02                                       | EC           | 8.782.336,84 |
|                               |                                              | CS                                             | 36.750.036,65 | TR                                      | 20.174.877,85 | CS                                               | -16.575.158,80 |                                                      | TR                                                   | 9.823.594,15 |              |

**CONTO DEL BILANCIO - GESTIONE DELLE SPESE**

| MISSIONE, PROGRAMMA,<br>TITOLO                            | DENOMINAZIONE | RESIDUI PASSIVI AL<br>1/1/2020 (RS)                              |      | PAGAMENTI IN<br>C/RESIDUI (PR)    |            | RIACCERTAMENTI<br>RESIDUI (R)           |            |                                             |            | RESIDUI PASSIVI DA<br>ESERCIZI PREC.<br>(EP=RS-PR+R+P) |          |           |           |
|-----------------------------------------------------------|---------------|------------------------------------------------------------------|------|-----------------------------------|------------|-----------------------------------------|------------|---------------------------------------------|------------|--------------------------------------------------------|----------|-----------|-----------|
|                                                           |               | PREVISIONI<br>DEFINITIVE DI<br>COMPETENZA (CP)                   |      | PAGAMENTI IN<br>C/COMPETENZA (PC) |            | IMPEGNI (I)                             |            | ECONOMIE DI<br>COMPETENZA<br>(ECP=CP-I-FPV) |            | RESIDUI PASSIVI DA<br>ESERCIZIO DI COMP.<br>(EC=I-PC)  |          |           |           |
|                                                           |               | PREVISIONI<br>DEFINITIVE DI CASSA<br>(CS)                        |      | TOTALE PAGAMENTI<br>(TP=PR+PC)    |            | FONDO<br>PLURIENNALE<br>VINCOLATO (FPV) |            |                                             |            | TOTALE RESIDUI<br>PASSIVI DA RIPORT.<br>(TR=EP+EC)     |          |           |           |
| DISAVANZO DI AMMINISTRAZIONE                              |               | CP                                                               | 0,00 |                                   |            |                                         |            |                                             |            |                                                        |          |           |           |
| DISAVANZO DERIVANTE DA DEBITO AUTORIZZATO E NON CONTRATTO |               | CP                                                               | 0,00 |                                   |            |                                         |            |                                             |            |                                                        |          |           |           |
|                                                           |               |                                                                  |      |                                   |            |                                         |            |                                             |            |                                                        |          |           |           |
| MISSIONE                                                  | 01            | Servizi istituzionali, generali e di gestione                    |      |                                   |            |                                         |            |                                             |            |                                                        |          |           |           |
|                                                           |               |                                                                  |      |                                   |            |                                         |            |                                             |            |                                                        |          |           |           |
| 0102                                                      | PROGRAMMA 02  | Segreteria generale                                              |      |                                   |            |                                         |            |                                             |            |                                                        |          |           |           |
| Titolo 1                                                  |               | Spese correnti                                                   |      | RS                                | 2.132,17   | PR                                      | 2.132,17   | R                                           | 0,00       |                                                        | EP       | 0,00      |           |
|                                                           |               |                                                                  |      | CP                                | 61.505,79  | PC                                      | 57.974,67  | I                                           | 60.563,87  | ECP                                                    | 481,42   | EC        | 2.589,20  |
|                                                           |               |                                                                  |      | CS                                | 63.572,04  | TP                                      | 60.106,84  | FPV                                         | 460,50     |                                                        | TR       | 2.589,20  |           |
| Titolo 2                                                  |               | Spese in conto capitale                                          |      | RS                                | 0,00       | PR                                      | 0,00       | R                                           | 0,00       |                                                        | EP       | 0,00      |           |
|                                                           |               |                                                                  |      | CP                                | 0,00       | PC                                      | 0,00       | I                                           | 0,00       | ECP                                                    | 0,00     | EC        | 0,00      |
|                                                           |               |                                                                  |      | CS                                | 0,00       | TP                                      | 0,00       | FPV                                         | 0,00       |                                                        | TR       | 0,00      |           |
| Totale PROGRAMMA 02                                       |               | Segreteria generale                                              |      | RS                                | 2.132,17   | PR                                      | 2.132,17   | R                                           | 0,00       | P                                                      | 0,00     | EP        | 0,00      |
|                                                           |               |                                                                  |      | CP                                | 61.505,79  | PC                                      | 57.974,67  | I                                           | 60.563,87  | ECP                                                    | 481,42   | EC        | 2.589,20  |
|                                                           |               |                                                                  |      | CS                                | 63.572,04  | TP                                      | 60.106,84  | FPV                                         | 460,50     |                                                        | TR       | 2.589,20  |           |
|                                                           |               |                                                                  |      |                                   |            |                                         |            |                                             |            |                                                        |          |           |           |
| 0103                                                      | PROGRAMMA 03  | Gestione economica, finanziaria, programmazione e provveditorato |      |                                   |            |                                         |            |                                             |            |                                                        |          |           |           |
| Titolo 1                                                  |               | Spese correnti                                                   |      | RS                                | 21.410,62  | PR                                      | 20.973,89  | R                                           | -436,73    |                                                        | EP       | 0,00      |           |
|                                                           |               |                                                                  |      | CP                                | 247.554,83 | PC                                      | 195.021,64 | I                                           | 236.392,28 | ECP                                                    | 6.991,30 | EC        | 41.370,64 |
|                                                           |               |                                                                  |      | CS                                | 265.200,45 | TP                                      | 215.995,53 | FPV                                         | 4.171,25   |                                                        | TR       | 41.370,64 |           |
| Titolo 2                                                  |               | Spese in conto capitale                                          |      | RS                                | 0,00       | PR                                      | 0,00       | R                                           | 0,00       |                                                        | EP       | 0,00      |           |
|                                                           |               |                                                                  |      | CP                                | 0,00       | PC                                      | 0,00       | I                                           | 0,00       | ECP                                                    | 0,00     | EC        | 0,00      |
|                                                           |               |                                                                  |      | CS                                | 0,00       | TP                                      | 0,00       | FPV                                         | 0,00       |                                                        | TR       | 0,00      |           |



| MISSIONE, PROGRAMMA,<br>TITOLO | DENOMINAZIONE                                                    | RESIDUI PASSIVI AL<br>1/1/2020 (RS)                         |            | PAGAMENTI IN<br>C/RESIDUI (PR)    |            | RIACCERTAMENTI<br>RESIDUI (R)           |            |                                             | RESIDUI PASSIVI DA<br>ESERCIZI PREC.<br>(EP=RS-PR+R+P) |                                                       |            |
|--------------------------------|------------------------------------------------------------------|-------------------------------------------------------------|------------|-----------------------------------|------------|-----------------------------------------|------------|---------------------------------------------|--------------------------------------------------------|-------------------------------------------------------|------------|
|                                |                                                                  | PREVISIONI<br>DEFINITIVE DI<br>COMPETENZA (CP)              |            | PAGAMENTI IN<br>C/COMPETENZA (PC) |            | IMPEGNI (I)                             |            | ECONOMIE DI<br>COMPETENZA<br>(ECP=CP-I-FPV) |                                                        | RESIDUI PASSIVI DA<br>ESERCIZIO DI COMP.<br>(EC=I-PC) |            |
|                                |                                                                  | PREVISIONI<br>DEFINITIVE DI CASSA<br>(CS)                   |            | TOTALE PAGAMENTI<br>(TP=PR+PC)    |            | FONDO<br>PLURIENNALE<br>VINCOLATO (FPV) |            |                                             | TOTALE RESIDUI<br>PASSIVI DA RIPORT.<br>(TR=EP+EC)     |                                                       |            |
| Titolo 3                       | Spese per incremento di attività finanziarie                     | RS                                                          | 0,00       | PR                                | 0,00       | R                                       | 0,00       |                                             |                                                        | EP                                                    | 0,00       |
|                                |                                                                  | CP                                                          | 0,00       | PC                                | 0,00       | I                                       | 0,00       | ECP                                         | 0,00                                                   | EC                                                    | 0,00       |
|                                |                                                                  | CS                                                          | 0,00       | TP                                | 0,00       | FPV                                     | 0,00       |                                             |                                                        | TR                                                    | 0,00       |
| Totale PROGRAMMA 03            | Gestione economica, finanziaria, programmazione e provveditorato | RS                                                          | 21.410,62  | PR                                | 20.973,89  | R                                       | -436,73    | P                                           | 0,00                                                   | EP                                                    | 0,00       |
|                                |                                                                  | CP                                                          | 247.554,83 | PC                                | 195.021,64 | I                                       | 236.392,28 | ECP                                         | 6.991,30                                               | EC                                                    | 41.370,64  |
|                                |                                                                  | CS                                                          | 265.200,45 | TP                                | 215.995,53 | FPV                                     | 4.171,25   |                                             |                                                        | TR                                                    | 41.370,64  |
| 0106                           | PROGRAMMA 06                                                     | Ufficio tecnico                                             |            |                                   |            |                                         |            |                                             |                                                        |                                                       |            |
| Titolo 1                       | Spese correnti                                                   | RS                                                          | 151.679,23 | PR                                | 151.679,23 | R                                       | 0,00       |                                             |                                                        | EP                                                    | 0,00       |
|                                |                                                                  | CP                                                          | 188.094,15 | PC                                | 37.699,79  | I                                       | 178.808,65 | ECP                                         | 8.914,64                                               | EC                                                    | 141.108,86 |
|                                |                                                                  | CS                                                          | 194.727,23 | TP                                | 189.379,02 | FPV                                     | 370,86     |                                             |                                                        | TR                                                    | 141.108,86 |
| Titolo 2                       | Spese in conto capitale                                          | RS                                                          | 0,00       | PR                                | 0,00       | R                                       | 0,00       |                                             |                                                        | EP                                                    | 0,00       |
|                                |                                                                  | CP                                                          | 0,00       | PC                                | 0,00       | I                                       | 0,00       | ECP                                         | 0,00                                                   | EC                                                    | 0,00       |
|                                |                                                                  | CS                                                          | 0,00       | TP                                | 0,00       | FPV                                     | 0,00       |                                             |                                                        | TR                                                    | 0,00       |
| Totale PROGRAMMA 06            | Ufficio tecnico                                                  | RS                                                          | 151.679,23 | PR                                | 151.679,23 | R                                       | 0,00       | P                                           | 0,00                                                   | EP                                                    | 0,00       |
|                                |                                                                  | CP                                                          | 188.094,15 | PC                                | 37.699,79  | I                                       | 178.808,65 | ECP                                         | 8.914,64                                               | EC                                                    | 141.108,86 |
|                                |                                                                  | CS                                                          | 194.727,23 | TP                                | 189.379,02 | FPV                                     | 370,86     |                                             |                                                        | TR                                                    | 141.108,86 |
| 0107                           | PROGRAMMA 07                                                     | Elezioni e consultazioni popolari - Anagrafe e stato civile |            |                                   |            |                                         |            |                                             |                                                        |                                                       |            |
| Titolo 1                       | Spese correnti                                                   | RS                                                          | 0,00       | PR                                | 0,00       | R                                       | 0,00       |                                             |                                                        | EP                                                    | 0,00       |
|                                |                                                                  | CP                                                          | 0,00       | PC                                | 0,00       | I                                       | 0,00       | ECP                                         | 0,00                                                   | EC                                                    | 0,00       |
|                                |                                                                  | CS                                                          | 0,00       | TP                                | 0,00       | FPV                                     | 0,00       |                                             |                                                        | TR                                                    | 0,00       |
| Titolo 2                       | Spese in conto capitale                                          | RS                                                          | 0,00       | PR                                | 0,00       | R                                       | 0,00       |                                             |                                                        | EP                                                    | 0,00       |
|                                |                                                                  | CP                                                          | 0,00       | PC                                | 0,00       | I                                       | 0,00       | ECP                                         | 0,00                                                   | EC                                                    | 0,00       |
|                                |                                                                  | CS                                                          | 0,00       | TP                                | 0,00       | FPV                                     | 0,00       |                                             |                                                        | TR                                                    | 0,00       |
| Totale PROGRAMMA 07            | Elezioni e consultazioni popolari - Anagrafe e stato civile      | RS                                                          | 0,00       | PR                                | 0,00       | R                                       | 0,00       | P                                           | 0,00                                                   | EP                                                    | 0,00       |
|                                |                                                                  | CP                                                          | 0,00       | PC                                | 0,00       | I                                       | 0,00       | ECP                                         | 0,00                                                   | EC                                                    | 0,00       |
|                                |                                                                  | CS                                                          | 0,00       | TP                                | 0,00       | FPV                                     | 0,00       |                                             |                                                        | TR                                                    | 0,00       |

| MISSIONE, PROGRAMMA,<br>TITOLO | DENOMINAZIONE                    | RESIDUI PASSIVI AL<br>1/1/2020 (RS)            |              |    | PAGAMENTI IN<br>C/RESIDUI (PR)    |     |              | RIACCERTAMENTI<br>RESIDUI (R)           |            |    |                                             |  |  | RESIDUI PASSIVI DA<br>ESERCIZI PREC.<br>(EP=RS-PR+R+P) |  |  |
|--------------------------------|----------------------------------|------------------------------------------------|--------------|----|-----------------------------------|-----|--------------|-----------------------------------------|------------|----|---------------------------------------------|--|--|--------------------------------------------------------|--|--|
|                                |                                  | PREVISIONI<br>DEFINITIVE DI<br>COMPETENZA (CP) |              |    | PAGAMENTI IN<br>C/COMPETENZA (PC) |     |              | IMPEGNI (I)                             |            |    | ECONOMIE DI<br>COMPETENZA<br>(ECP=CP-I-FPV) |  |  | RESIDUI PASSIVI DA<br>ESERCIZIO DI COMP.<br>(EC=I-PC)  |  |  |
|                                |                                  | PREVISIONI<br>DEFINITIVE DI CASSA<br>(CS)      |              |    | TOTALE PAGAMENTI<br>(TP=PR+PC)    |     |              | FONDO<br>PLURIENNALE<br>VINCOLATO (FPV) |            |    |                                             |  |  | TOTALE RESIDUI<br>PASSIVI DA RIPORT<br>(TR=EP+EC)      |  |  |
|                                |                                  |                                                |              |    |                                   |     |              |                                         |            |    |                                             |  |  |                                                        |  |  |
| 0108                           | PROGRAMMA 08                     | Statistica e sistemi informativi               |              |    |                                   |     |              |                                         |            |    |                                             |  |  |                                                        |  |  |
| Titolo 1                       | Spese correnti                   | RS                                             | 1.155.238,25 | PR | 995.905,05                        | R   | -3.785,15    |                                         |            | EP | 155.548,05                                  |  |  |                                                        |  |  |
|                                |                                  | CP                                             | 2.110.994,47 | PC | 1.028.390,29                      | I   | 2.058.173,06 | ECP                                     | 40.331,44  | EC | 1.029.782,77                                |  |  |                                                        |  |  |
|                                |                                  | CS                                             | 2.668.397,30 | TP | 2.024.295,34                      | FPV | 12.489,97    |                                         |            | TR | 1.185.330,82                                |  |  |                                                        |  |  |
| Titolo 2                       | Spese in conto capitale          | RS                                             | 39.270,91    | PR | 29.775,71                         | R   | -1.980,00    |                                         |            | EP | 7.515,20                                    |  |  |                                                        |  |  |
|                                |                                  | CP                                             | 164.439,41   | PC | 113.906,08                        | I   | 156.203,97   | ECP                                     | 8.235,44   | EC | 42.297,89                                   |  |  |                                                        |  |  |
|                                |                                  | CS                                             | 203.710,32   | TP | 143.681,79                        | FPV | 0,00         |                                         |            | TR | 49.813,09                                   |  |  |                                                        |  |  |
| Totale PROGRAMMA 08            | Statistica e sistemi informativi | RS                                             | 1.194.509,16 | PR | 1.025.680,76                      | R   | -5.765,15    | P                                       | 0,00       | EP | 163.063,25                                  |  |  |                                                        |  |  |
|                                |                                  | CP                                             | 2.275.433,88 | PC | 1.142.296,37                      | I   | 2.214.377,03 | ECP                                     | 48.566,88  | EC | 1.072.080,66                                |  |  |                                                        |  |  |
|                                |                                  | CS                                             | 2.872.107,62 | TP | 2.167.977,13                      | FPV | 12.489,97    |                                         |            | TR | 1.235.143,91                                |  |  |                                                        |  |  |
|                                |                                  |                                                |              |    |                                   |     |              |                                         |            |    |                                             |  |  |                                                        |  |  |
| 0110                           | PROGRAMMA 10                     | Risorse umane                                  |              |    |                                   |     |              |                                         |            |    |                                             |  |  |                                                        |  |  |
| Titolo 1                       | Spese correnti                   | RS                                             | 529.595,96   | PR | 526.213,60                        | R   | -1.698,47    |                                         |            | EP | 1.683,89                                    |  |  |                                                        |  |  |
|                                |                                  | CP                                             | 685.004,43   | PC | 150.627,16                        | I   | 673.550,03   | ECP                                     | 11.454,40  | EC | 522.922,87                                  |  |  |                                                        |  |  |
|                                |                                  | CS                                             | 758.536,87   | TP | 676.840,76                        | FPV | 0,00         |                                         |            | TR | 524.606,76                                  |  |  |                                                        |  |  |
| Titolo 2                       | Spese in conto capitale          | RS                                             | 0,00         | PR | 0,00                              | R   | 0,00         |                                         |            | EP | 0,00                                        |  |  |                                                        |  |  |
|                                |                                  | CP                                             | 1.000,00     | PC | 164,70                            | I   | 164,70       | ECP                                     | 835,30     | EC | 0,00                                        |  |  |                                                        |  |  |
|                                |                                  | CS                                             | 750,00       | TP | 164,70                            | FPV | 0,00         |                                         |            | TR | 0,00                                        |  |  |                                                        |  |  |
| Totale PROGRAMMA 10            | Risorse umane                    | RS                                             | 529.595,96   | PR | 526.213,60                        | R   | -1.698,47    | P                                       | 0,00       | EP | 1.683,89                                    |  |  |                                                        |  |  |
|                                |                                  | CP                                             | 686.004,43   | PC | 150.791,86                        | I   | 673.714,73   | ECP                                     | 12.289,70  | EC | 522.922,87                                  |  |  |                                                        |  |  |
|                                |                                  | CS                                             | 759.286,87   | TP | 677.005,46                        | FPV | 0,00         |                                         |            | TR | 524.606,76                                  |  |  |                                                        |  |  |
|                                |                                  |                                                |              |    |                                   |     |              |                                         |            |    |                                             |  |  |                                                        |  |  |
| 0111                           | PROGRAMMA 11                     | Altri servizi generali                         |              |    |                                   |     |              |                                         |            |    |                                             |  |  |                                                        |  |  |
| Titolo 1                       | Spese correnti                   | RS                                             | 496.466,44   | PR | 478.866,85                        | R   | -4.296,38    |                                         |            | EP | 13.303,21                                   |  |  |                                                        |  |  |
|                                |                                  | CP                                             | 891.861,84   | PC | 194.036,46                        | I   | 670.904,57   | ECP                                     | 179.569,76 | EC | 476.868,11                                  |  |  |                                                        |  |  |
|                                |                                  | CS                                             | 811.790,31   | TP | 672.903,31                        | FPV | 41.387,51    |                                         |            | TR | 490.171,32                                  |  |  |                                                        |  |  |

| MISSIONE, PROGRAMMA, TITOLO | DENOMINAZIONE                                        | RESIDUI PASSIVI AL 1/1/2020 (RS)         |              | PAGAMENTI IN C/RESIDUI (PR)    |              | RIACCERTAMENTI RESIDUI (R)        |              | RESIDUI PASSIVI DA ESERCIZI PREC. (EP=RS-PR+R+P) |              |
|-----------------------------|------------------------------------------------------|------------------------------------------|--------------|--------------------------------|--------------|-----------------------------------|--------------|--------------------------------------------------|--------------|
|                             |                                                      | PREVISIONI DEFINITIVE DI COMPETENZA (CP) |              | PAGAMENTI IN C/COMPETENZA (PC) |              | IMPEGNI (I)                       |              | ECONOMIE DI COMPETENZA (ECP=CP-I-FPV)            |              |
|                             |                                                      | PREVISIONI DEFINITIVE DI CASSA (CS)      |              | TOTALE PAGAMENTI (TP=PR+PC)    |              | FONDO PLURIENNALE VINCOLATO (FPV) |              | TOTALE RESIDUI PASSIVI DA RIPORT. (TR=EP+EC)     |              |
| <b>TITOLO 2</b>             | <b>Spese in conto capitale</b>                       | RS                                       | 0,00         | PR                             | 0,00         | R                                 | 0,00         | EP                                               | 0,00         |
|                             |                                                      | CP                                       | 0,00         | PC                             | 0,00         | I                                 | 0,00         | ECP                                              | 0,00         |
|                             |                                                      | CS                                       | 0,00         | TP                             | 0,00         | FPV                               | 0,00         | TR                                               | 0,00         |
| <b>Totale PROGRAMMA 11</b>  | <b>Altri servizi generali</b>                        | RS                                       | 496.466,44   | PR                             | 478.866,85   | R                                 | -4.296,38    | P                                                | 0,00         |
|                             |                                                      | CP                                       | 891.861,84   | PC                             | 194.036,46   | I                                 | 670.904,57   | ECP                                              | 179.569,76   |
|                             |                                                      | CS                                       | 811.790,31   | TP                             | 672.903,31   | FPV                               | 41.387,51    | TR                                               | 490.171,32   |
| <b>Totale MISSIONE 01</b>   | <b>Servizi istituzionali, generali e di gestione</b> | RS                                       | 2.395.793,58 | PR                             | 2.205.546,50 | R                                 | -12.196,73   | EP                                               | 178.050,35   |
|                             |                                                      | CP                                       | 4.350.454,92 | PC                             | 1.777.820,79 | I                                 | 4.034.761,13 | ECP                                              | 256.813,70   |
|                             |                                                      | CS                                       | 4.966.684,52 | TP                             | 3.983.367,29 | FPV                               | 58.880,09    | TR                                               | 2.434.990,69 |
| <b>MISSIONE 03</b>          | <b>Ordine pubblico e sicurezza</b>                   |                                          |              |                                |              |                                   |              |                                                  |              |
| <b>0301</b>                 | <b>PROGRAMMA 01</b>                                  | <b>Polizia locale e amministrativa</b>   |              |                                |              |                                   |              |                                                  |              |
| <b>TITOLO 1</b>             | <b>Spese correnti</b>                                | RS                                       | 12.003,84    | PR                             | 9.848,41     | R                                 | -1.450,34    | EP                                               | 705,09       |
|                             |                                                      | CP                                       | 91.496,71    | PC                             | 80.325,43    | I                                 | 89.430,57    | ECP                                              | 2.066,14     |
|                             |                                                      | CS                                       | 92.909,55    | TP                             | 90.173,84    | FPV                               | 0,00         | TR                                               | 9.810,23     |
| <b>TITOLO 2</b>             | <b>Spese in conto capitale</b>                       | RS                                       | 0,00         | PR                             | 0,00         | R                                 | 0,00         | EP                                               | 0,00         |
|                             |                                                      | CP                                       | 0,00         | PC                             | 0,00         | I                                 | 0,00         | ECP                                              | 0,00         |
|                             |                                                      | CS                                       | 0,00         | TP                             | 0,00         | FPV                               | 0,00         | TR                                               | 0,00         |
| <b>TITOLO 3</b>             | <b>Spese per incremento di attività finanziarie</b>  | RS                                       | 0,00         | PR                             | 0,00         | R                                 | 0,00         | EP                                               | 0,00         |
|                             |                                                      | CP                                       | 0,00         | PC                             | 0,00         | I                                 | 0,00         | ECP                                              | 0,00         |
|                             |                                                      | CS                                       | 0,00         | TP                             | 0,00         | FPV                               | 0,00         | TR                                               | 0,00         |
| <b>Totale PROGRAMMA 01</b>  | <b>Polizia locale e amministrativa</b>               | RS                                       | 12.003,84    | PR                             | 9.848,41     | R                                 | -1.450,34    | P                                                | 0,00         |
|                             |                                                      | CP                                       | 91.496,71    | PC                             | 80.325,43    | I                                 | 89.430,57    | ECP                                              | 2.066,14     |
|                             |                                                      | CS                                       | 92.909,55    | TP                             | 90.173,84    | FPV                               | 0,00         | TR                                               | 9.810,23     |
| <b>Totale MISSIONE 03</b>   | <b>Ordine pubblico e sicurezza</b>                   | RS                                       | 12.003,84    | PR                             | 9.848,41     | R                                 | -1.450,34    | EP                                               | 705,09       |
|                             |                                                      | CP                                       | 91.496,71    | PC                             | 80.325,43    | I                                 | 89.430,57    | ECP                                              | 2.066,14     |
|                             |                                                      | CS                                       | 92.909,55    | TP                             | 90.173,84    | FPV                               | 0,00         | TR                                               | 9.810,23     |

| MISSIONE, PROGRAMMA, TITOLO | DENOMINAZIONE                                                 | RESIDUI PASSIVI AL 1/1/2020 (RS)                      |                                                               | PAGAMENTI IN C/RESIDUI (PR)    |           | RIACCERTAMENTI RESIDUI (R)        |          |                                       | RESIDUI PASSIVI DA ESERCIZI PREC. (EP=RS-PR+R+P) |                                                 |          |
|-----------------------------|---------------------------------------------------------------|-------------------------------------------------------|---------------------------------------------------------------|--------------------------------|-----------|-----------------------------------|----------|---------------------------------------|--------------------------------------------------|-------------------------------------------------|----------|
|                             |                                                               | PREVISIONI DEFINITIVE DI COMPETENZA (CP)              |                                                               | PAGAMENTI IN C/COMPETENZA (PC) |           | IMPEGNI (I)                       |          | ECONOMIE DI COMPETENZA (ECP=CP-I-FPV) |                                                  | RESIDUI PASSIVI DA ESERCIZIO DI COMP. (EC=I-PC) |          |
|                             |                                                               | PREVISIONI DEFINITIVE DI CASSA (CS)                   |                                                               | TOTALE PAGAMENTI (TP=PR+PC)    |           | FONDO PLURIENNALE VINCOLATO (FPV) |          |                                       | TOTALE RESIDUI PASSIVI DA RIPORT. (TR=EP+EC)     |                                                 |          |
|                             |                                                               |                                                       |                                                               |                                |           |                                   |          |                                       |                                                  |                                                 |          |
| MISSIONE                    | 05                                                            | Tutela e valorizzazione dei beni e attività culturali |                                                               |                                |           |                                   |          |                                       |                                                  |                                                 |          |
|                             |                                                               |                                                       |                                                               |                                |           |                                   |          |                                       |                                                  |                                                 |          |
| 0502                        | PROGRAMMA                                                     | 02                                                    | Attività culturali e interventi diversi nel settore culturale |                                |           |                                   |          |                                       |                                                  |                                                 |          |
| Titolo 1                    | Spese correnti                                                | RS                                                    | 0,00                                                          | PR                             | 0,00      | R                                 | 0,00     |                                       | EP                                               | 0,00                                            |          |
|                             |                                                               | CP                                                    | 0,00                                                          | PC                             | 0,00      | I                                 | 0,00     | ECP                                   | 0,00                                             | EC                                              | 0,00     |
|                             |                                                               | CS                                                    | 0,00                                                          | TP                             | 0,00      | FPV                               | 0,00     |                                       | TR                                               | 0,00                                            |          |
| Titolo 2                    | Spese in conto capitale                                       | RS                                                    | 0,00                                                          | PR                             | 0,00      | R                                 | 0,00     |                                       | EP                                               | 0,00                                            |          |
|                             |                                                               | CP                                                    | 0,00                                                          | PC                             | 0,00      | I                                 | 0,00     | ECP                                   | 0,00                                             | EC                                              | 0,00     |
|                             |                                                               | CS                                                    | 0,00                                                          | TP                             | 0,00      | FPV                               | 0,00     |                                       | TR                                               | 0,00                                            |          |
| Titolo 3                    | Spese per incremento di attività finanziarie                  | RS                                                    | 0,00                                                          | PR                             | 0,00      | R                                 | 0,00     |                                       | EP                                               | 0,00                                            |          |
|                             |                                                               | CP                                                    | 0,00                                                          | PC                             | 0,00      | I                                 | 0,00     | ECP                                   | 0,00                                             | EC                                              | 0,00     |
|                             |                                                               | CS                                                    | 0,00                                                          | TP                             | 0,00      | FPV                               | 0,00     |                                       | TR                                               | 0,00                                            |          |
| Totale PROGRAMMA 02         | Attività culturali e interventi diversi nel settore culturale | RS                                                    | 0,00                                                          | PR                             | 0,00      | R                                 | 0,00     | P                                     | 0,00                                             | EP                                              | 0,00     |
|                             |                                                               | CP                                                    | 0,00                                                          | PC                             | 0,00      | I                                 | 0,00     | ECP                                   | 0,00                                             | EC                                              | 0,00     |
|                             |                                                               | CS                                                    | 0,00                                                          | TP                             | 0,00      | FPV                               | 0,00     |                                       | TR                                               | 0,00                                            |          |
| Totale MISSIONE 05          | Tutela e valorizzazione dei beni e attività culturali         | RS                                                    | 0,00                                                          | PR                             | 0,00      | R                                 | 0,00     |                                       | EP                                               | 0,00                                            |          |
|                             |                                                               | CP                                                    | 0,00                                                          | PC                             | 0,00      | I                                 | 0,00     | ECP                                   | 0,00                                             | EC                                              | 0,00     |
|                             |                                                               | CS                                                    | 0,00                                                          | TP                             | 0,00      | FPV                               | 0,00     |                                       | TR                                               | 0,00                                            |          |
|                             |                                                               |                                                       |                                                               |                                |           |                                   |          |                                       |                                                  |                                                 |          |
| MISSIONE                    | 07                                                            | Turismo                                               |                                                               |                                |           |                                   |          |                                       |                                                  |                                                 |          |
|                             |                                                               |                                                       |                                                               |                                |           |                                   |          |                                       |                                                  |                                                 |          |
| 0701                        | PROGRAMMA                                                     | 01                                                    | Sviluppo e valorizzazione del turismo                         |                                |           |                                   |          |                                       |                                                  |                                                 |          |
| Titolo 1                    | Spese correnti                                                | RS                                                    | 7.489,00                                                      | PR                             | 4.886,00  | R                                 | -773,00  |                                       | EP                                               | 1.830,00                                        |          |
|                             |                                                               | CP                                                    | 53.041,47                                                     | PC                             | 5.838,80  | I                                 | 6.838,80 | ECP                                   | 39.678,49                                        | EC                                              | 1.000,00 |
|                             |                                                               | CS                                                    | 58.057,47                                                     | TP                             | 10.724,80 | FPV                               | 6.524,18 |                                       | TR                                               | 2.830,00                                        |          |

| MISSIONE, PROGRAMMA,<br>TITOLO | DENOMINAZIONE                                | RESIDUI PASSIVI AL<br>1/1/2020 (RS)                          |                  | PAGAMENTI IN<br>C/RESIDUI (PR)    |           | RIACCERTAMENTI<br>RESIDUI (R)           |           |                                             |           | RESIDUI PASSIVI DA<br>ESERCIZI PREC.<br>(EP=RS-PR+R+P) |          |
|--------------------------------|----------------------------------------------|--------------------------------------------------------------|------------------|-----------------------------------|-----------|-----------------------------------------|-----------|---------------------------------------------|-----------|--------------------------------------------------------|----------|
|                                |                                              | PREVISIONI<br>DEFINITIVE DI<br>COMPETENZA (CP)               |                  | PAGAMENTI IN<br>C/COMPETENZA (PC) |           | IMPEGNI (I)                             |           | ECONOMIE DI<br>COMPETENZA<br>(ECP=CP-I-FPV) |           | RESIDUI PASSIVI DA<br>ESERCIZIO DI COMP.<br>(EC=I-PC)  |          |
|                                |                                              | PREVISIONI<br>DEFINITIVE DI CASSA<br>(CS)                    |                  | TOTALE PAGAMENTI<br>(TP=PR+PC)    |           | FONDO<br>PLURIENNALE<br>VINCOLATO (FPV) |           |                                             |           | TOTALE RESIDUI<br>PASSIVI DA RIPORT.<br>(TR=EP+EC)     |          |
| Titolo 2                       | Spese in conto capitale                      | RS                                                           | 0,00             | PR                                | 0,00      | R                                       | 0,00      |                                             |           | EP                                                     | 0,00     |
|                                |                                              | CP                                                           | 0,00             | PC                                | 0,00      | I                                       | 0,00      | ECP                                         | 0,00      | EC                                                     | 0,00     |
|                                |                                              | CS                                                           | 0,00             | TP                                | 0,00      | FPV                                     | 0,00      |                                             |           | TR                                                     | 0,00     |
| Titolo 3                       | Spese per incremento di attività finanziarie | RS                                                           | 0,00             | PR                                | 0,00      | R                                       | 0,00      |                                             |           | EP                                                     | 0,00     |
|                                |                                              | CP                                                           | 0,00             | PC                                | 0,00      | I                                       | 0,00      | ECP                                         | 0,00      | EC                                                     | 0,00     |
|                                |                                              | CS                                                           | 0,00             | TP                                | 0,00      | FPV                                     | 0,00      |                                             |           | TR                                                     | 0,00     |
| Totale PROGRAMMA 01            | Sviluppo e valorizzazione del turismo        | RS                                                           | 7.489,00         | PR                                | 4.886,00  | R                                       | -773,00   | P                                           | 0,00      | EP                                                     | 1.830,00 |
|                                |                                              | CP                                                           | 53.041,47        | PC                                | 5.838,80  | I                                       | 6.838,80  | ECP                                         | 39.678,49 | EC                                                     | 1.000,00 |
|                                |                                              | CS                                                           | 58.057,47        | TP                                | 10.724,80 | FPV                                     | 6.524,18  |                                             |           | TR                                                     | 2.830,00 |
| Totale MISSIONE 07             | Turismo                                      | RS                                                           | 7.489,00         | PR                                | 4.886,00  | R                                       | -773,00   |                                             |           | EP                                                     | 1.830,00 |
|                                |                                              | CP                                                           | 53.041,47        | PC                                | 5.838,80  | I                                       | 6.838,80  | ECP                                         | 39.678,49 | EC                                                     | 1.000,00 |
|                                |                                              | CS                                                           | 58.057,47        | TP                                | 10.724,80 | FPV                                     | 6.524,18  |                                             |           | TR                                                     | 2.830,00 |
|                                |                                              |                                                              |                  |                                   |           |                                         |           |                                             |           |                                                        |          |
|                                |                                              |                                                              |                  |                                   |           |                                         |           |                                             |           |                                                        |          |
| MISSIONE                       | 09                                           | Sviluppo sostenibile e tutela del territorio e dell'ambiente |                  |                                   |           |                                         |           |                                             |           |                                                        |          |
|                                |                                              |                                                              |                  |                                   |           |                                         |           |                                             |           |                                                        |          |
|                                |                                              |                                                              |                  |                                   |           |                                         |           |                                             |           |                                                        |          |
| 0901                           | PROGRAMMA                                    | 01                                                           | Difesa del suolo |                                   |           |                                         |           |                                             |           |                                                        |          |
| Titolo 1                       | Spese correnti                               | RS                                                           | 0,00             | PR                                | 0,00      | R                                       | 0,00      |                                             |           | EP                                                     | 0,00     |
|                                |                                              | CP                                                           | 0,00             | PC                                | 0,00      | I                                       | 0,00      | ECP                                         | 0,00      | EC                                                     | 0,00     |
|                                |                                              | CS                                                           | 0,00             | TP                                | 0,00      | FPV                                     | 0,00      |                                             |           | TR                                                     | 0,00     |
| Titolo 2                       | Spese in conto capitale                      | RS                                                           | 0,00             | PR                                | 0,00      | R                                       | 0,00      |                                             |           | EP                                                     | 0,00     |
|                                |                                              | CP                                                           | 30.451,20        | PC                                | 11.521,54 | I                                       | 11.521,54 | ECP                                         | 0,00      | EC                                                     | 0,00     |
|                                |                                              | CS                                                           | 0,00             | TP                                | 11.521,54 | FPV                                     | 18.929,66 |                                             |           | TR                                                     | 0,00     |
| Titolo 3                       | Spese per incremento di attività finanziarie | RS                                                           | 0,00             | PR                                | 0,00      | R                                       | 0,00      |                                             |           | EP                                                     | 0,00     |
|                                |                                              | CP                                                           | 0,00             | PC                                | 0,00      | I                                       | 0,00      | ECP                                         | 0,00      | EC                                                     | 0,00     |
|                                |                                              | CS                                                           | 0,00             | TP                                | 0,00      | FPV                                     | 0,00      |                                             |           | TR                                                     | 0,00     |
| Totale PROGRAMMA 01            | Difesa del suolo                             | RS                                                           | 0,00             | PR                                | 0,00      | R                                       | 0,00      | P                                           | 0,00      | EP                                                     | 0,00     |
|                                |                                              | CP                                                           | 30.451,20        | PC                                | 11.521,54 | I                                       | 11.521,54 | ECP                                         | 0,00      | EC                                                     | 0,00     |
|                                |                                              | CS                                                           | 0,00             | TP                                | 11.521,54 | FPV                                     | 18.929,66 |                                             |           | TR                                                     | 0,00     |

| MISSIONE, PROGRAMMA,<br>TITOLO                                   | DENOMINAZIONE                                | RESIDUI PASSIVI AL<br>1/1/2020 (RS)            |          | PAGAMENTI IN<br>C/RESIDUI (PR)    |      | RIACCERTAMENTI<br>RESIDUI (R)           |      |                                             | RESIDUI PASSIVI DA<br>ESERCIZI PREC.<br>(EP=RS-PR+R+P) |                                                       |          |
|------------------------------------------------------------------|----------------------------------------------|------------------------------------------------|----------|-----------------------------------|------|-----------------------------------------|------|---------------------------------------------|--------------------------------------------------------|-------------------------------------------------------|----------|
|                                                                  |                                              | PREVISIONI<br>DEFINITIVE DI<br>COMPETENZA (CP) |          | PAGAMENTI IN<br>C/COMPETENZA (PC) |      | IMPEGNI (I)                             |      | ECONOMIE DI<br>COMPETENZA<br>(ECP=CP-I-FPV) |                                                        | RESIDUI PASSIVI DA<br>ESERCIZIO DI COMP.<br>(EC=I-PC) |          |
|                                                                  |                                              | PREVISIONI<br>DEFINITIVE DI CASSA<br>(CS)      |          | TOTALE PAGAMENTI<br>(TP=PR+PC)    |      | FONDO<br>PLURIENNALE<br>VINCOLATO (FPV) |      |                                             | TOTALE RESIDUI<br>PASSIVI DA RIPORT.<br>(TR=EP+EC)     |                                                       |          |
|                                                                  |                                              |                                                |          |                                   |      |                                         |      |                                             |                                                        |                                                       |          |
| 0902                                                             | PROGRAMMA 02                                 | Tutela, valorizzazione e recupero ambientale   |          |                                   |      |                                         |      |                                             |                                                        |                                                       |          |
| Titolo 1                                                         | Spese correnti                               | RS                                             | 0,00     | PR                                | 0,00 | R                                       | 0,00 |                                             | EP                                                     | 0,00                                                  |          |
|                                                                  |                                              | CP                                             | 0,00     | PC                                | 0,00 | I                                       | 0,00 | ECP                                         | 0,00                                                   | EC                                                    | 0,00     |
|                                                                  |                                              | CS                                             | 0,00     | TP                                | 0,00 | FPV                                     | 0,00 |                                             | TR                                                     | 0,00                                                  |          |
| Titolo 2                                                         | Spese in conto capitale                      | RS                                             | 1.313,02 | PR                                | 0,00 | R                                       | 0,00 |                                             | EP                                                     | 1.313,02                                              |          |
|                                                                  |                                              | CP                                             | 5.000,00 | PC                                | 0,00 | I                                       | 0,00 | ECP                                         | 5.000,00                                               | EC                                                    | 0,00     |
|                                                                  |                                              | CS                                             | 6.313,02 | TP                                | 0,00 | FPV                                     | 0,00 |                                             | TR                                                     | 1.313,02                                              |          |
| Titolo 3                                                         | Spese per incremento di attività finanziarie | RS                                             | 0,00     | PR                                | 0,00 | R                                       | 0,00 |                                             | EP                                                     | 0,00                                                  |          |
|                                                                  |                                              | CP                                             | 0,00     | PC                                | 0,00 | I                                       | 0,00 | ECP                                         | 0,00                                                   | EC                                                    | 0,00     |
|                                                                  |                                              | CS                                             | 0,00     | TP                                | 0,00 | FPV                                     | 0,00 |                                             | TR                                                     | 0,00                                                  |          |
| Totale PROGRAMMA 02 Tutela, valorizzazione e recupero ambientale |                                              | RS                                             | 1.313,02 | PR                                | 0,00 | R                                       | 0,00 | P                                           | 0,00                                                   | EP                                                    | 1.313,02 |
|                                                                  |                                              | CP                                             | 5.000,00 | PC                                | 0,00 | I                                       | 0,00 | ECP                                         | 5.000,00                                               | EC                                                    | 0,00     |
|                                                                  |                                              | CS                                             | 6.313,02 | TP                                | 0,00 | FPV                                     | 0,00 |                                             |                                                        | TR                                                    | 1.313,02 |
|                                                                  |                                              |                                                |          |                                   |      |                                         |      |                                             |                                                        |                                                       |          |
| 0903                                                             | PROGRAMMA 03                                 | Rifiuti                                        |          |                                   |      |                                         |      |                                             |                                                        |                                                       |          |
| Titolo 1                                                         | Spese correnti                               | RS                                             | 0,00     | PR                                | 0,00 | R                                       | 0,00 |                                             | EP                                                     | 0,00                                                  |          |
|                                                                  |                                              | CP                                             | 0,00     | PC                                | 0,00 | I                                       | 0,00 | ECP                                         | 0,00                                                   | EC                                                    | 0,00     |
|                                                                  |                                              | CS                                             | 0,00     | TP                                | 0,00 | FPV                                     | 0,00 |                                             | TR                                                     | 0,00                                                  |          |
| Titolo 2                                                         | Spese in conto capitale                      | RS                                             | 0,00     | PR                                | 0,00 | R                                       | 0,00 |                                             | EP                                                     | 0,00                                                  |          |
|                                                                  |                                              | CP                                             | 0,00     | PC                                | 0,00 | I                                       | 0,00 | ECP                                         | 0,00                                                   | EC                                                    | 0,00     |
|                                                                  |                                              | CS                                             | 0,00     | TP                                | 0,00 | FPV                                     | 0,00 |                                             | TR                                                     | 0,00                                                  |          |
| Titolo 3                                                         | Spese per incremento di attività finanziarie | RS                                             | 0,00     | PR                                | 0,00 | R                                       | 0,00 |                                             | EP                                                     | 0,00                                                  |          |
|                                                                  |                                              | CP                                             | 0,00     | PC                                | 0,00 | I                                       | 0,00 | ECP                                         | 0,00                                                   | EC                                                    | 0,00     |
|                                                                  |                                              | CS                                             | 0,00     | TP                                | 0,00 | FPV                                     | 0,00 |                                             | TR                                                     | 0,00                                                  |          |
| Totale PROGRAMMA 03 Rifiuti                                      |                                              | RS                                             | 0,00     | PR                                | 0,00 | R                                       | 0,00 | P                                           | 0,00                                                   | EP                                                    | 0,00     |
|                                                                  |                                              | CP                                             | 0,00     | PC                                | 0,00 | I                                       | 0,00 | ECP                                         | 0,00                                                   | EC                                                    | 0,00     |
|                                                                  |                                              | CS                                             | 0,00     | TP                                | 0,00 | FPV                                     | 0,00 |                                             |                                                        | TR                                                    | 0,00     |

| MISSIONE, PROGRAMMA, TITOLO | DENOMINAZIONE                                                           | RESIDUI PASSIVI AL 1/1/2020 (RS)                                        |            |    | PAGAMENTI IN C/RESIDUI (PR)    |     |            | RIACCERTAMENTI RESIDUI (R)        |           |    |                                       |  |  | RESIDUI PASSIVI DA ESERCIZI PREC. (EP=RS-PR+R+P) |  |  |
|-----------------------------|-------------------------------------------------------------------------|-------------------------------------------------------------------------|------------|----|--------------------------------|-----|------------|-----------------------------------|-----------|----|---------------------------------------|--|--|--------------------------------------------------|--|--|
|                             |                                                                         | PREVISIONI DEFINITIVE DI COMPETENZA (CP)                                |            |    | PAGAMENTI IN C/COMPETENZA (PC) |     |            | IMPEGNI (I)                       |           |    | ECONOMIE DI COMPETENZA (ECP=CP-I-FPV) |  |  | RESIDUI PASSIVI DA ESERCIZIO DI COMP. (EC=I-PC)  |  |  |
|                             |                                                                         | PREVISIONI DEFINITIVE DI CASSA (CS)                                     |            |    | TOTALE PAGAMENTI (TP=PR+PC)    |     |            | FONDO PLURIENNALE VINCOLATO (FPV) |           |    |                                       |  |  | TOTALE RESIDUI PASSIVI DA RIPORT (TR=EP+EC)      |  |  |
|                             |                                                                         |                                                                         |            |    |                                |     |            |                                   |           |    |                                       |  |  |                                                  |  |  |
| 0905                        | PROGRAMMA 05                                                            | Aree protette, parchi naturali, protezione naturalistica e forestazione |            |    |                                |     |            |                                   |           |    |                                       |  |  |                                                  |  |  |
| Titolo 1                    | Spese correnti                                                          | RS                                                                      | 18.179,00  | PR | 16.679,00                      | R   | 0,00       |                                   |           | EP | 1.500,00                              |  |  |                                                  |  |  |
|                             |                                                                         | CP                                                                      | 59.331,77  | PC | 4.037,00                       | I   | 16.610,28  | ECP                               | 42.721,49 | EC | 12.573,28                             |  |  |                                                  |  |  |
|                             |                                                                         | CS                                                                      | 57.383,27  | TP | 20.716,00                      | FPV | 0,00       |                                   |           | TR | 14.073,28                             |  |  |                                                  |  |  |
| Titolo 2                    | Spese in conto capitale                                                 | RS                                                                      | 0,00       | PR | 0,00                           | R   | 0,00       |                                   |           | EP | 0,00                                  |  |  |                                                  |  |  |
|                             |                                                                         | CP                                                                      | 0,00       | PC | 0,00                           | I   | 0,00       | ECP                               | 0,00      | EC | 0,00                                  |  |  |                                                  |  |  |
|                             |                                                                         | CS                                                                      | 0,00       | TP | 0,00                           | FPV | 0,00       |                                   |           | TR | 0,00                                  |  |  |                                                  |  |  |
| Titolo 3                    | Spese per incremento di attività finanziarie                            | RS                                                                      | 0,00       | PR | 0,00                           | R   | 0,00       |                                   |           | EP | 0,00                                  |  |  |                                                  |  |  |
|                             |                                                                         | CP                                                                      | 0,00       | PC | 0,00                           | I   | 0,00       | ECP                               | 0,00      | EC | 0,00                                  |  |  |                                                  |  |  |
|                             |                                                                         | CS                                                                      | 0,00       | TP | 0,00                           | FPV | 0,00       |                                   |           | TR | 0,00                                  |  |  |                                                  |  |  |
| Totale PROGRAMMA 05         | Aree protette, parchi naturali, protezione naturalistica e forestazione | RS                                                                      | 18.179,00  | PR | 16.679,00                      | R   | 0,00       | P                                 | 0,00      | EP | 1.500,00                              |  |  |                                                  |  |  |
|                             |                                                                         | CP                                                                      | 59.331,77  | PC | 4.037,00                       | I   | 16.610,28  | ECP                               | 42.721,49 | EC | 12.573,28                             |  |  |                                                  |  |  |
|                             |                                                                         | CS                                                                      | 57.383,27  | TP | 20.716,00                      | FPV | 0,00       |                                   |           | TR | 14.073,28                             |  |  |                                                  |  |  |
| Totale MISSIONE 09          | Sviluppo sostenibile e tutela del territorio e dell'ambiente            | RS                                                                      | 19.492,02  | PR | 16.679,00                      | R   | 0,00       |                                   |           | EP | 2.813,02                              |  |  |                                                  |  |  |
|                             |                                                                         | CP                                                                      | 94.782,97  | PC | 15.558,54                      | I   | 28.131,82  | ECP                               | 47.721,49 | EC | 12.573,28                             |  |  |                                                  |  |  |
|                             |                                                                         | CS                                                                      | 63.696,29  | TP | 32.237,54                      | FPV | 18.929,66  |                                   |           | TR | 15.386,30                             |  |  |                                                  |  |  |
|                             |                                                                         |                                                                         |            |    |                                |     |            |                                   |           |    |                                       |  |  |                                                  |  |  |
| MISSIONE 10                 | Trasporti e diritto alla mobilità                                       |                                                                         |            |    |                                |     |            |                                   |           |    |                                       |  |  |                                                  |  |  |
|                             |                                                                         |                                                                         |            |    |                                |     |            |                                   |           |    |                                       |  |  |                                                  |  |  |
| 1005                        | PROGRAMMA 05                                                            | Viabilità e infrastrutture stradali                                     |            |    |                                |     |            |                                   |           |    |                                       |  |  |                                                  |  |  |
| Titolo 1                    | Spese correnti                                                          | RS                                                                      | 0,00       | PR | 0,00                           | R   | 0,00       |                                   |           | EP | 0,00                                  |  |  |                                                  |  |  |
|                             |                                                                         | CP                                                                      | 0,00       | PC | 0,00                           | I   | 0,00       | ECP                               | 0,00      | EC | 0,00                                  |  |  |                                                  |  |  |
|                             |                                                                         | CS                                                                      | 0,00       | TP | 0,00                           | FPV | 0,00       |                                   |           | TR | 0,00                                  |  |  |                                                  |  |  |
| Titolo 2                    | Spese in conto capitale                                                 | RS                                                                      | 326.142,75 | PR | 320.875,54                     | R   | -2.684,95  |                                   |           | EP | 2.582,26                              |  |  |                                                  |  |  |
|                             |                                                                         | CP                                                                      | 705.765,75 | PC | 1.620,53                       | I   | 623.166,56 | ECP                               | 82.599,19 | EC | 621.546,03                            |  |  |                                                  |  |  |
|                             |                                                                         | CS                                                                      | 931.908,51 | TP | 322.496,07                     | FPV | 0,00       |                                   |           | TR | 624.128,29                            |  |  |                                                  |  |  |

| MISSIONE, PROGRAMMA, TITOLO | DENOMINAZIONE                                       | RESIDUI PASSIVI AL 1/1/2020 (RS)                 |            | PAGAMENTI IN C/RESIDUI (PR)    |            | RIACCERTAMENTI RESIDUI (R)        |            | RESIDUI PASSIVI DA ESERCIZI PREC. (EP=RS-PR+R+P) |            |
|-----------------------------|-----------------------------------------------------|--------------------------------------------------|------------|--------------------------------|------------|-----------------------------------|------------|--------------------------------------------------|------------|
|                             |                                                     | PREVISIONI DEFINITIVE DI COMPETENZA (CP)         |            | PAGAMENTI IN C/COMPETENZA (PC) |            | IMPEGNI (I)                       |            | ECONOMIE DI COMPETENZA (ECP=CP-I-FPV)            |            |
|                             |                                                     | PREVISIONI DEFINITIVE DI CASSA (CS)              |            | TOTALE PAGAMENTI (TP=PR+PC)    |            | FONDO PLURIENNALE VINCOLATO (FPV) |            | TOTALE RESIDUI PASSIVI DA RIPORT. (TR=EP+EC)     |            |
| <b>Titolo 3</b>             | <b>Spese per incremento di attività finanziarie</b> | RS                                               | 0,00       | PR                             | 0,00       | R                                 | 0,00       | EP                                               | 0,00       |
|                             |                                                     | CP                                               | 0,00       | PC                             | 0,00       | I                                 | 0,00       | ECP                                              | 0,00       |
|                             |                                                     | CS                                               | 0,00       | TP                             | 0,00       | FPV                               | 0,00       | TR                                               | 0,00       |
| <b>Totale PROGRAMMA 05</b>  | <b>Viabilità e infrastrutture stradali</b>          | RS                                               | 326.142,75 | PR                             | 320.875,54 | R                                 | -2.684,95  | P                                                | 0,00       |
|                             |                                                     | CP                                               | 705.765,75 | PC                             | 1.620,53   | I                                 | 623.166,56 | ECP                                              | 82.599,19  |
|                             |                                                     | CS                                               | 931.908,51 | TP                             | 322.496,07 | FPV                               | 0,00       | TR                                               | 624.128,29 |
| <b>Totale MISSIONE 10</b>   | <b>Trasporti e diritto alla mobilità</b>            | RS                                               | 326.142,75 | PR                             | 320.875,54 | R                                 | -2.684,95  | EP                                               | 2.582,26   |
|                             |                                                     | CP                                               | 705.765,75 | PC                             | 1.620,53   | I                                 | 623.166,56 | ECP                                              | 82.599,19  |
|                             |                                                     | CS                                               | 931.908,51 | TP                             | 322.496,07 | FPV                               | 0,00       | TR                                               | 624.128,29 |
| <b>MISSIONE 11</b>          | <b>Soccorso civile</b>                              |                                                  |            |                                |            |                                   |            |                                                  |            |
| <b>1101</b>                 | <b>PROGRAMMA 01</b>                                 | <b>Sistema di protezione civile</b>              |            |                                |            |                                   |            |                                                  |            |
| <b>Titolo 1</b>             | <b>Spese correnti</b>                               | RS                                               | 19.934,47  | PR                             | 19.934,47  | R                                 | 0,00       | EP                                               | 0,00       |
|                             |                                                     | CP                                               | 21.076,72  | PC                             | 0,00       | I                                 | 21.076,72  | ECP                                              | 0,00       |
|                             |                                                     | CS                                               | 30.305,05  | TP                             | 19.934,47  | FPV                               | 0,00       | TR                                               | 21.076,72  |
| <b>Titolo 2</b>             | <b>Spese in conto capitale</b>                      | RS                                               | 14.991,80  | PR                             | 14.991,80  | R                                 | 0,00       | EP                                               | 0,00       |
|                             |                                                     | CP                                               | 53.736,80  | PC                             | 0,00       | I                                 | 0,00       | ECP                                              | 6.549,15   |
|                             |                                                     | CS                                               | 68.728,60  | TP                             | 14.991,80  | FPV                               | 47.187,65  | TR                                               | 0,00       |
| <b>Titolo 3</b>             | <b>Spese per incremento di attività finanziarie</b> | RS                                               | 0,00       | PR                             | 0,00       | R                                 | 0,00       | EP                                               | 0,00       |
|                             |                                                     | CP                                               | 0,00       | PC                             | 0,00       | I                                 | 0,00       | ECP                                              | 0,00       |
|                             |                                                     | CS                                               | 0,00       | TP                             | 0,00       | FPV                               | 0,00       | TR                                               | 0,00       |
| <b>Totale PROGRAMMA 01</b>  | <b>Sistema di protezione civile</b>                 | RS                                               | 34.926,27  | PR                             | 34.926,27  | R                                 | 0,00       | P                                                | 0,00       |
|                             |                                                     | CP                                               | 74.813,52  | PC                             | 0,00       | I                                 | 21.076,72  | ECP                                              | 6.549,15   |
|                             |                                                     | CS                                               | 99.033,65  | TP                             | 34.926,27  | FPV                               | 47.187,65  | TR                                               | 21.076,72  |
| <b>1102</b>                 | <b>PROGRAMMA 02</b>                                 | <b>Interventi a seguito di calamità naturali</b> |            |                                |            |                                   |            |                                                  |            |



| MISSIONE, PROGRAMMA, TITOLO | DENOMINAZIONE                                | RESIDUI PASSIVI AL 1/1/2020 (RS)                      |              | PAGAMENTI IN C/RESIDUI (PR)    |              | RIACCERTAMENTI RESIDUI (R)        |              |                                       |            | RESIDUI PASSIVI DA ESERCIZI PREC. (EP=RS-PR+R+P) |            |
|-----------------------------|----------------------------------------------|-------------------------------------------------------|--------------|--------------------------------|--------------|-----------------------------------|--------------|---------------------------------------|------------|--------------------------------------------------|------------|
|                             |                                              | PREVISIONI DEFINITIVE DI COMPETENZA (CP)              |              | PAGAMENTI IN C/COMPETENZA (PC) |              | IMPEGNI (I)                       |              | ECONOMIE DI COMPETENZA (ECP=CP-I-FPV) |            | RESIDUI PASSIVI DA ESERCIZIO DI COMP. (EC=I-PC)  |            |
|                             |                                              | PREVISIONI DEFINITIVE DI CASSA (CS)                   |              | TOTALE PAGAMENTI (TP=PR+PC)    |              | FONDO PLURIENNALE VINCOLATO (FPV) |              |                                       |            | TOTALE RESIDUI PASSIVI DA RIPORT. (TR=EP+EC)     |            |
| Titolo 1                    | Spese correnti                               | RS                                                    | 831,67       | PR                             | 0,00         | R                                 | -831,67      |                                       |            | EP                                               | 0,00       |
|                             |                                              | CP                                                    | 0,00         | PC                             | 0,00         | I                                 | 0,00         | ECP                                   | 0,00       | EC                                               | 0,00       |
|                             |                                              | CS                                                    | 831,67       | TP                             | 0,00         | FPV                               | 0,00         |                                       |            | TR                                               | 0,00       |
| Titolo 2                    | Spese in conto capitale                      | RS                                                    | 0,00         | PR                             | 0,00         | R                                 | 0,00         |                                       |            | EP                                               | 0,00       |
|                             |                                              | CP                                                    | 0,00         | PC                             | 0,00         | I                                 | 0,00         | ECP                                   | 0,00       | EC                                               | 0,00       |
|                             |                                              | CS                                                    | 0,00         | TP                             | 0,00         | FPV                               | 0,00         |                                       |            | TR                                               | 0,00       |
| Titolo 3                    | Spese per incremento di attività finanziarie | RS                                                    | 0,00         | PR                             | 0,00         | R                                 | 0,00         |                                       |            | EP                                               | 0,00       |
|                             |                                              | CP                                                    | 0,00         | PC                             | 0,00         | I                                 | 0,00         | ECP                                   | 0,00       | EC                                               | 0,00       |
|                             |                                              | CS                                                    | 0,00         | TP                             | 0,00         | FPV                               | 0,00         |                                       |            | TR                                               | 0,00       |
| Totale PROGRAMMA 02         | Interventi a seguito di calamità naturali    | RS                                                    | 831,67       | PR                             | 0,00         | R                                 | -831,67      | P                                     | 0,00       | EP                                               | 0,00       |
|                             |                                              | CP                                                    | 0,00         | PC                             | 0,00         | I                                 | 0,00         | ECP                                   | 0,00       | EC                                               | 0,00       |
|                             |                                              | CS                                                    | 831,67       | TP                             | 0,00         | FPV                               | 0,00         |                                       |            | TR                                               | 0,00       |
| Totale MISSIONE 11          | Soccorso civile                              | RS                                                    | 35.757,94    | PR                             | 34.926,27    | R                                 | -831,67      |                                       |            | EP                                               | 0,00       |
|                             |                                              | CP                                                    | 74.813,52    | PC                             | 0,00         | I                                 | 21.076,72    | ECP                                   | 6.549,15   | EC                                               | 21.076,72  |
|                             |                                              | CS                                                    | 99.865,32    | TP                             | 34.926,27    | FPV                               | 47.187,65    |                                       |            | TR                                               | 21.076,72  |
|                             |                                              |                                                       |              |                                |              |                                   |              |                                       |            |                                                  |            |
| MISSIONE                    | 12                                           | Diritti sociali, politiche sociali e famiglia         |              |                                |              |                                   |              |                                       |            |                                                  |            |
|                             |                                              |                                                       |              |                                |              |                                   |              |                                       |            |                                                  |            |
| 1201                        | PROGRAMMA 01                                 | Interventi per l'infanzia e i minori e per asili nido |              |                                |              |                                   |              |                                       |            |                                                  |            |
| Titolo 1                    | Spese correnti                               | RS                                                    | 556.528,63   | PR                             | 519.174,01   | R                                 | -28.681,46   |                                       |            | EP                                               | 8.673,16   |
|                             |                                              | CP                                                    | 3.043.236,89 | PC                             | 2.233.650,10 | I                                 | 2.861.114,10 | ECP                                   | 169.189,07 | EC                                               | 627.464,00 |
|                             |                                              | CS                                                    | 3.075.963,51 | TP                             | 2.752.824,11 | FPV                               | 12.933,72    |                                       |            | TR                                               | 636.137,16 |
| Titolo 2                    | Spese in conto capitale                      | RS                                                    | 0,00         | PR                             | 0,00         | R                                 | 0,00         |                                       |            | EP                                               | 0,00       |
|                             |                                              | CP                                                    | 0,00         | PC                             | 0,00         | I                                 | 0,00         | ECP                                   | 0,00       | EC                                               | 0,00       |
|                             |                                              | CS                                                    | 0,00         | TP                             | 0,00         | FPV                               | 0,00         |                                       |            | TR                                               | 0,00       |
| Titolo 3                    | Spese per incremento di attività finanziarie | RS                                                    | 0,00         | PR                             | 0,00         | R                                 | 0,00         |                                       |            | EP                                               | 0,00       |
|                             |                                              | CP                                                    | 0,00         | PC                             | 0,00         | I                                 | 0,00         | ECP                                   | 0,00       | EC                                               | 0,00       |
|                             |                                              | CS                                                    | 0,00         | TP                             | 0,00         | FPV                               | 0,00         |                                       |            | TR                                               | 0,00       |

| MISSIONE, PROGRAMMA, TITOLO                                               | DENOMINAZIONE                                | RESIDUI PASSIVI AL 1/1/2020 (RS)         |              | PAGAMENTI IN C/RESIDUI (PR)    |              | RIACCERTAMENTI RESIDUI (R)        |              |                                       |            | RESIDUI PASSIVI DA ESERCIZI PREC. (EP=RS-PR+R+P) |            |
|---------------------------------------------------------------------------|----------------------------------------------|------------------------------------------|--------------|--------------------------------|--------------|-----------------------------------|--------------|---------------------------------------|------------|--------------------------------------------------|------------|
|                                                                           |                                              | PREVISIONI DEFINITIVE DI COMPETENZA (CP) |              | PAGAMENTI IN C/COMPETENZA (PC) |              | IMPEGNI (I)                       |              | ECONOMIE DI COMPETENZA (ECP=CP-I-FPV) |            | RESIDUI PASSIVI DA ESERCIZIO DI COMP. (EC=I-PC)  |            |
|                                                                           |                                              | PREVISIONI DEFINITIVE DI CASSA (CS)      |              | TOTALE PAGAMENTI (TP=PR+PC)    |              | FONDO PLURIENNALE VINCOLATO (FPV) |              |                                       |            | TOTALE RESIDUI PASSIVI DA RIPORT. (TR=EP+EC)     |            |
| Totale PROGRAMMA 01 Interventi per l'infanzia e i minori e per asili nido |                                              | RS                                       | 556.528,63   | PR                             | 519.174,01   | R                                 | -28.681,46   | P                                     | 0,00       | EP                                               | 8.673,16   |
|                                                                           |                                              | CP                                       | 3.043.236,89 | PC                             | 2.233.650,10 | I                                 | 2.861.114,10 | ECP                                   | 169.189,07 | EC                                               | 627.464,00 |
|                                                                           |                                              | CS                                       | 3.075.963,51 | TP                             | 2.752.824,11 | FPV                               | 12.933,72    |                                       |            | TR                                               | 636.137,16 |
| 1202                                                                      | PROGRAMMA 02                                 | Interventi per la disabilità             |              |                                |              |                                   |              |                                       |            |                                                  |            |
| Titolo 1                                                                  | Spese correnti                               | RS                                       | 996.205,76   | PR                             | 935.957,19   | R                                 | -59.991,80   |                                       |            | EP                                               | 256,77     |
|                                                                           |                                              | CP                                       | 3.230.022,13 | PC                             | 1.870.440,19 | I                                 | 2.689.839,04 | ECP                                   | 451.604,55 | EC                                               | 819.398,85 |
|                                                                           |                                              | CS                                       | 3.267.119,65 | TP                             | 2.806.397,38 | FPV                               | 88.578,54    |                                       |            | TR                                               | 819.655,62 |
| Titolo 2                                                                  | Spese in conto capitale                      | RS                                       | 0,00         | PR                             | 0,00         | R                                 | 0,00         |                                       |            | EP                                               | 0,00       |
|                                                                           |                                              | CP                                       | 140.375,28   | PC                             | 26.006,61    | I                                 | 134.375,28   | ECP                                   | 6.000,00   | EC                                               | 108.368,67 |
|                                                                           |                                              | CS                                       | 140.375,28   | TP                             | 26.006,61    | FPV                               | 0,00         |                                       |            | TR                                               | 108.368,67 |
| Titolo 3                                                                  | Spese per incremento di attività finanziarie | RS                                       | 0,00         | PR                             | 0,00         | R                                 | 0,00         |                                       |            | EP                                               | 0,00       |
|                                                                           |                                              | CP                                       | 0,00         | PC                             | 0,00         | I                                 | 0,00         | ECP                                   | 0,00       | EC                                               | 0,00       |
|                                                                           |                                              | CS                                       | 0,00         | TP                             | 0,00         | FPV                               | 0,00         |                                       |            | TR                                               | 0,00       |
| Totale PROGRAMMA 02 Interventi per la disabilità                          |                                              | RS                                       | 996.205,76   | PR                             | 935.957,19   | R                                 | -59.991,80   | P                                     | 0,00       | EP                                               | 256,77     |
|                                                                           |                                              | CP                                       | 3.370.397,41 | PC                             | 1.896.446,80 | I                                 | 2.824.214,32 | ECP                                   | 457.604,55 | EC                                               | 927.767,52 |
|                                                                           |                                              | CS                                       | 3.407.494,93 | TP                             | 2.832.403,99 | FPV                               | 88.578,54    |                                       |            | TR                                               | 928.024,29 |
| 1203                                                                      | PROGRAMMA 03                                 | Interventi per gli anziani               |              |                                |              |                                   |              |                                       |            |                                                  |            |
| Titolo 1                                                                  | Spese correnti                               | RS                                       | 198.648,20   | PR                             | 187.216,29   | R                                 | -11.431,91   |                                       |            | EP                                               | 0,00       |
|                                                                           |                                              | CP                                       | 594.653,50   | PC                             | 380.511,90   | I                                 | 499.492,78   | ECP                                   | 94.989,36  | EC                                               | 118.980,88 |
|                                                                           |                                              | CS                                       | 709.893,37   | TP                             | 567.728,19   | FPV                               | 171,36       |                                       |            | TR                                               | 118.980,88 |
| Titolo 2                                                                  | Spese in conto capitale                      | RS                                       | 40.751,05    | PR                             | 40.751,05    | R                                 | 0,00         |                                       |            | EP                                               | 0,00       |
|                                                                           |                                              | CP                                       | 105.000,00   | PC                             | 19.443,74    | I                                 | 93.662,27    | ECP                                   | 11.337,73  | EC                                               | 74.218,53  |
|                                                                           |                                              | CS                                       | 60.194,79    | TP                             | 60.194,79    | FPV                               | 0,00         |                                       |            | TR                                               | 74.218,53  |
| Titolo 3                                                                  | Spese per incremento di attività finanziarie | RS                                       | 0,00         | PR                             | 0,00         | R                                 | 0,00         |                                       |            | EP                                               | 0,00       |
|                                                                           |                                              | CP                                       | 0,00         | PC                             | 0,00         | I                                 | 0,00         | ECP                                   | 0,00       | EC                                               | 0,00       |
|                                                                           |                                              | CS                                       | 0,00         | TP                             | 0,00         | FPV                               | 0,00         |                                       |            | TR                                               | 0,00       |

| MISSIONE, PROGRAMMA,<br>TITOLO                                              | DENOMINAZIONE                                | RESIDUI PASSIVI AL<br>1/1/2020 (RS)                     |              | PAGAMENTI IN<br>C/RESIDUI (PR)    |              | RIACCERTAMENTI<br>RESIDUI (R)           |              |                                             |            | RESIDUI PASSIVI DA<br>ESERCIZI PREC.<br>(EP=RS-PR+R+P) |            |
|-----------------------------------------------------------------------------|----------------------------------------------|---------------------------------------------------------|--------------|-----------------------------------|--------------|-----------------------------------------|--------------|---------------------------------------------|------------|--------------------------------------------------------|------------|
|                                                                             |                                              | PREVISIONI<br>DEFINITIVE DI<br>COMPETENZA (CP)          |              | PAGAMENTI IN<br>C/COMPETENZA (PC) |              | IMPEGNI (I)                             |              | ECONOMIE DI<br>COMPETENZA<br>(ECP=CP-I-FPV) |            | RESIDUI PASSIVI DA<br>ESERCIZIO DI COMP.<br>(EC=I-PC)  |            |
|                                                                             |                                              | PREVISIONI<br>DEFINITIVE DI CASSA<br>(CS)               |              | TOTALE PAGAMENTI<br>(TP=PR+PC)    |              | FONDO<br>PLURIENNALE<br>VINCOLATO (FPV) |              |                                             |            | TOTALE RESIDUI<br>PASSIVI DA RIPORT.<br>(TR=EP+EC)     |            |
| Totale PROGRAMMA 03 Interventi per gli anziani                              |                                              | RS                                                      | 239.399,25   | PR                                | 227.967,34   | R                                       | -11.431,91   | P                                           | 0,00       | EP                                                     | 0,00       |
|                                                                             |                                              | CP                                                      | 699.653,50   | PC                                | 399.955,64   | I                                       | 593.155,05   | ECP                                         | 106.327,09 | EC                                                     | 193.199,41 |
|                                                                             |                                              | CS                                                      | 770.088,16   | TP                                | 627.922,98   | FPV                                     | 171,36       |                                             |            | TR                                                     | 193.199,41 |
| 1204                                                                        | PROGRAMMA 04                                 | Interventi per soggetti a rischio di esclusione sociale |              |                                   |              |                                         |              |                                             |            |                                                        |            |
| Titolo 1                                                                    | Spese correnti                               | RS                                                      | 420.555,58   | PR                                | 339.965,29   | R                                       | -28.541,66   |                                             |            | EP                                                     | 52.048,63  |
|                                                                             |                                              | CP                                                      | 1.807.316,06 | PC                                | 1.298.886,67 | I                                       | 1.559.733,13 | ECP                                         | 25.005,86  | EC                                                     | 260.846,46 |
|                                                                             |                                              | CS                                                      | 2.155.748,83 | TP                                | 1.638.851,96 | FPV                                     | 222.577,07   |                                             |            | TR                                                     | 312.895,09 |
| Titolo 2                                                                    | Spese in conto capitale                      | RS                                                      | 0,00         | PR                                | 0,00         | R                                       | 0,00         |                                             |            | EP                                                     | 0,00       |
|                                                                             |                                              | CP                                                      | 0,00         | PC                                | 0,00         | I                                       | 0,00         | ECP                                         | 0,00       | EC                                                     | 0,00       |
|                                                                             |                                              | CS                                                      | 0,00         | TP                                | 0,00         | FPV                                     | 0,00         |                                             |            | TR                                                     | 0,00       |
| Titolo 3                                                                    | Spese per incremento di attività finanziarie | RS                                                      | 0,00         | PR                                | 0,00         | R                                       | 0,00         |                                             |            | EP                                                     | 0,00       |
|                                                                             |                                              | CP                                                      | 0,00         | PC                                | 0,00         | I                                       | 0,00         | ECP                                         | 0,00       | EC                                                     | 0,00       |
|                                                                             |                                              | CS                                                      | 0,00         | TP                                | 0,00         | FPV                                     | 0,00         |                                             |            | TR                                                     | 0,00       |
| Totale PROGRAMMA 04 Interventi per soggetti a rischio di esclusione sociale |                                              | RS                                                      | 420.555,58   | PR                                | 339.965,29   | R                                       | -28.541,66   | P                                           | 0,00       | EP                                                     | 52.048,63  |
|                                                                             |                                              | CP                                                      | 1.807.316,06 | PC                                | 1.298.886,67 | I                                       | 1.559.733,13 | ECP                                         | 25.005,86  | EC                                                     | 260.846,46 |
|                                                                             |                                              | CS                                                      | 2.155.748,83 | TP                                | 1.638.851,96 | FPV                                     | 222.577,07   |                                             |            | TR                                                     | 312.895,09 |
| 1205                                                                        | PROGRAMMA 05                                 | Interventi per le famiglie                              |              |                                   |              |                                         |              |                                             |            |                                                        |            |
| Titolo 1                                                                    | Spese correnti                               | RS                                                      | 282.810,60   | PR                                | 249.319,53   | R                                       | -5.905,76    |                                             |            | EP                                                     | 27.585,31  |
|                                                                             |                                              | CP                                                      | 1.736.290,33 | PC                                | 1.032.147,69 | I                                       | 1.648.500,50 | ECP                                         | 71.483,73  | EC                                                     | 616.352,81 |
|                                                                             |                                              | CS                                                      | 1.951.883,89 | TP                                | 1.281.467,22 | FPV                                     | 16.306,10    |                                             |            | TR                                                     | 643.938,12 |
| Titolo 2                                                                    | Spese in conto capitale                      | RS                                                      | 0,00         | PR                                | 0,00         | R                                       | 0,00         |                                             |            | EP                                                     | 0,00       |
|                                                                             |                                              | CP                                                      | 0,00         | PC                                | 0,00         | I                                       | 0,00         | ECP                                         | 0,00       | EC                                                     | 0,00       |
|                                                                             |                                              | CS                                                      | 0,00         | TP                                | 0,00         | FPV                                     | 0,00         |                                             |            | TR                                                     | 0,00       |
| Titolo 3                                                                    | Spese per incremento di attività finanziarie | RS                                                      | 0,00         | PR                                | 0,00         | R                                       | 0,00         |                                             |            | EP                                                     | 0,00       |
|                                                                             |                                              | CP                                                      | 0,00         | PC                                | 0,00         | I                                       | 0,00         | ECP                                         | 0,00       | EC                                                     | 0,00       |
|                                                                             |                                              | CS                                                      | 0,00         | TP                                | 0,00         | FPV                                     | 0,00         |                                             |            | TR                                                     | 0,00       |

| MISSIONE, PROGRAMMA,<br>TITOLO                          | DENOMINAZIONE                                | RESIDUI PASSIVI AL<br>1/1/2020 (RS)                                     |              | PAGAMENTI IN<br>C/RESIDUI (PR)    |              | RIACCERTAMENTI<br>RESIDUI (R)           |              |                                             |            | RESIDUI PASSIVI DA<br>ESERCIZI PREC.<br>(EP=RS-PR+R+P) |              |
|---------------------------------------------------------|----------------------------------------------|-------------------------------------------------------------------------|--------------|-----------------------------------|--------------|-----------------------------------------|--------------|---------------------------------------------|------------|--------------------------------------------------------|--------------|
|                                                         |                                              | PREVISIONI<br>DEFINITIVE DI<br>COMPETENZA (CP)                          |              | PAGAMENTI IN<br>C/COMPETENZA (PC) |              | IMPEGNI (I)                             |              | ECONOMIE DI<br>COMPETENZA<br>(ECP=CP-I-FPV) |            | RESIDUI PASSIVI DA<br>ESERCIZIO DI COMP.<br>(EC=I-PC)  |              |
|                                                         |                                              | PREVISIONI<br>DEFINITIVE DI CASSA<br>(CS)                               |              | TOTALE PAGAMENTI<br>(TP=PR+PC)    |              | FONDO<br>PLURIENNALE<br>VINCOLATO (FPV) |              |                                             |            | TOTALE RESIDUI<br>PASSIVI DA RIPORT.<br>(TR=EP+EC)     |              |
| Totale PROGRAMMA 05 Interventi per le famiglie          |                                              | RS                                                                      | 282.810,60   | PR                                | 249.319,53   | R                                       | -5.905,76    | P                                           | 0,00       | EP                                                     | 27.585,31    |
|                                                         |                                              | CP                                                                      | 1.736.290,33 | PC                                | 1.032.147,69 | I                                       | 1.648.500,50 | ECP                                         | 71.483,73  | EC                                                     | 616.352,81   |
|                                                         |                                              | CS                                                                      | 1.951.883,89 | TP                                | 1.281.467,22 | FPV                                     | 16.306,10    |                                             |            | TR                                                     | 643.938,12   |
| 1206                                                    | PROGRAMMA 06                                 | Interventi per il diritto alla casa                                     |              |                                   |              |                                         |              |                                             |            |                                                        |              |
| Titolo 1                                                | Spese correnti                               | RS                                                                      | 528.837,16   | PR                                | 475.913,04   | R                                       | -41.350,49   |                                             |            | EP                                                     | 11.573,63    |
|                                                         |                                              | CP                                                                      | 1.088.299,61 | PC                                | 603.050,51   | I                                       | 922.439,83   | ECP                                         | 165.859,78 | EC                                                     | 319.389,32   |
|                                                         |                                              | CS                                                                      | 1.590.022,53 | TP                                | 1.078.963,55 | FPV                                     | 0,00         |                                             |            | TR                                                     | 330.962,95   |
| Titolo 2                                                | Spese in conto capitale                      | RS                                                                      | 0,00         | PR                                | 0,00         | R                                       | 0,00         |                                             |            | EP                                                     | 0,00         |
|                                                         |                                              | CP                                                                      | 0,00         | PC                                | 0,00         | I                                       | 0,00         | ECP                                         | 0,00       | EC                                                     | 0,00         |
|                                                         |                                              | CS                                                                      | 0,00         | TP                                | 0,00         | FPV                                     | 0,00         |                                             |            | TR                                                     | 0,00         |
| Titolo 3                                                | Spese per incremento di attività finanziarie | RS                                                                      | 0,00         | PR                                | 0,00         | R                                       | 0,00         |                                             |            | EP                                                     | 0,00         |
|                                                         |                                              | CP                                                                      | 0,00         | PC                                | 0,00         | I                                       | 0,00         | ECP                                         | 0,00       | EC                                                     | 0,00         |
|                                                         |                                              | CS                                                                      | 0,00         | TP                                | 0,00         | FPV                                     | 0,00         |                                             |            | TR                                                     | 0,00         |
| Totale PROGRAMMA 06 Interventi per il diritto alla casa |                                              | RS                                                                      | 528.837,16   | PR                                | 475.913,04   | R                                       | -41.350,49   | P                                           | 0,00       | EP                                                     | 11.573,63    |
|                                                         |                                              | CP                                                                      | 1.088.299,61 | PC                                | 603.050,51   | I                                       | 922.439,83   | ECP                                         | 165.859,78 | EC                                                     | 319.389,32   |
|                                                         |                                              | CS                                                                      | 1.590.022,53 | TP                                | 1.078.963,55 | FPV                                     | 0,00         |                                             |            | TR                                                     | 330.962,95   |
| 1207                                                    | PROGRAMMA 07                                 | Programmazione e governo della rete dei servizi sociosanitari e sociali |              |                                   |              |                                         |              |                                             |            |                                                        |              |
| Titolo 1                                                | Spese correnti                               | RS                                                                      | 2.274.588,25 | PR                                | 2.060.131,05 | R                                       | -705,35      |                                             |            | EP                                                     | 213.751,85   |
|                                                         |                                              | CP                                                                      | 3.091.917,09 | PC                                | 752.848,28   | I                                       | 2.940.737,67 | ECP                                         | 125.924,51 | EC                                                     | 2.187.889,39 |
|                                                         |                                              | CS                                                                      | 3.304.387,09 | TP                                | 2.812.979,33 | FPV                                     | 25.254,91    |                                             |            | TR                                                     | 2.401.641,24 |
| Titolo 2                                                | Spese in conto capitale                      | RS                                                                      | 0,00         | PR                                | 0,00         | R                                       | 0,00         |                                             |            | EP                                                     | 0,00         |
|                                                         |                                              | CP                                                                      | 0,00         | PC                                | 0,00         | I                                       | 0,00         | ECP                                         | 0,00       | EC                                                     | 0,00         |
|                                                         |                                              | CS                                                                      | 0,00         | TP                                | 0,00         | FPV                                     | 0,00         |                                             |            | TR                                                     | 0,00         |
| Titolo 3                                                | Spese per incremento di attività finanziarie | RS                                                                      | 0,00         | PR                                | 0,00         | R                                       | 0,00         |                                             |            | EP                                                     | 0,00         |
|                                                         |                                              | CP                                                                      | 0,00         | PC                                | 0,00         | I                                       | 0,00         | ECP                                         | 0,00       | EC                                                     | 0,00         |
|                                                         |                                              | CS                                                                      | 0,00         | TP                                | 0,00         | FPV                                     | 0,00         |                                             |            | TR                                                     | 0,00         |

| MISSIONE, PROGRAMMA,<br>TITOLO | DENOMINAZIONE                                                                  | RESIDUI PASSIVI AL<br>1/1/2020 (RS)            |               | PAGAMENTI IN<br>C/RESIDUI (PR)    |               | RIACCERTAMENTI<br>RESIDUI (R)           |               |                                             |              | RESIDUI PASSIVI DA<br>ESERCIZI PREC.<br>(EP=RS-PR+R+P) |              |
|--------------------------------|--------------------------------------------------------------------------------|------------------------------------------------|---------------|-----------------------------------|---------------|-----------------------------------------|---------------|---------------------------------------------|--------------|--------------------------------------------------------|--------------|
|                                |                                                                                | PREVISIONI<br>DEFINITIVE DI<br>COMPETENZA (CP) |               | PAGAMENTI IN<br>C/COMPETENZA (PC) |               | IMPEGNI (I)                             |               | ECONOMIE DI<br>COMPETENZA<br>(ECP=CP-I-FPV) |              | RESIDUI PASSIVI DA<br>ESERCIZIO DI COMP.<br>(EC=I-PC)  |              |
|                                |                                                                                | PREVISIONI<br>DEFINITIVE DI CASSA<br>(CS)      |               | TOTALE PAGAMENTI<br>(TP=PR+PC)    |               | FONDO<br>PLURIENNALE<br>VINCOLATO (FPV) |               |                                             |              | TOTALE RESIDUI<br>PASSIVI DA RIPORT<br>(TR=EP+EC)      |              |
| <i>Totale PROGRAMMA 07</i>     | <i>Programmazione e governo della rete dei servizi sociosanitari e sociali</i> | RS                                             | 2.274.588,25  | PR                                | 2.060.131,05  | R                                       | -705,35       | P                                           | 0,00         | EP                                                     | 213.751,85   |
|                                |                                                                                | CP                                             | 3.091.917,09  | PC                                | 752.848,28    | I                                       | 2.940.737,67  | ECP                                         | 125.924,51   | EC                                                     | 2.187.889,39 |
|                                |                                                                                | CS                                             | 3.304.387,09  | TP                                | 2.812.979,33  | FPV                                     | 25.254,91     |                                             |              | TR                                                     | 2.401.641,24 |
| <i>Totale MISSIONE 12</i>      | <i>Diritti sociali, politiche sociali e famiglia</i>                           | RS                                             | 5.298.925,23  | PR                                | 4.808.427,45  | R                                       | -176.608,43   |                                             |              | EP                                                     | 313.889,35   |
|                                |                                                                                | CP                                             | 14.837.110,89 | PC                                | 8.216.985,69  | I                                       | 13.349.894,60 | ECP                                         | 1.121.394,59 | EC                                                     | 5.132.908,91 |
|                                |                                                                                | CS                                             | 16.255.588,94 | TP                                | 13.025.413,14 | FPV                                     | 365.821,70    |                                             |              | TR                                                     | 5.446.798,26 |
|                                |                                                                                |                                                |               |                                   |               |                                         |               |                                             |              |                                                        |              |
| <i>MISSIONE</i>                | <i>14</i>                                                                      | <i>Sviluppo economico e competitività</i>      |               |                                   |               |                                         |               |                                             |              |                                                        |              |
|                                |                                                                                |                                                |               |                                   |               |                                         |               |                                             |              |                                                        |              |
| <i>1401</i>                    | <i>PROGRAMMA 01</i>                                                            | <i>Industria PMI e Artigianato</i>             |               |                                   |               |                                         |               |                                             |              |                                                        |              |
|                                |                                                                                |                                                |               |                                   |               |                                         |               |                                             |              |                                                        |              |
|                                |                                                                                |                                                |               |                                   |               |                                         |               |                                             |              |                                                        |              |
|                                |                                                                                |                                                |               |                                   |               |                                         |               |                                             |              |                                                        |              |
|                                |                                                                                |                                                |               |                                   |               |                                         |               |                                             |              |                                                        |              |
|                                |                                                                                |                                                |               |                                   |               |                                         |               |                                             |              |                                                        |              |
|                                |                                                                                |                                                |               |                                   |               |                                         |               |                                             |              |                                                        |              |
|                                |                                                                                |                                                |               |                                   |               |                                         |               |                                             |              |                                                        |              |
|                                |                                                                                |                                                |               |                                   |               |                                         |               |                                             |              |                                                        |              |
|                                |                                                                                |                                                |               |                                   |               |                                         |               |                                             |              |                                                        |              |
|                                |                                                                                |                                                |               |                                   |               |                                         |               |                                             |              |                                                        |              |
|                                |                                                                                |                                                |               |                                   |               |                                         |               |                                             |              |                                                        |              |
|                                |                                                                                |                                                |               |                                   |               |                                         |               |                                             |              |                                                        |              |
|                                |                                                                                |                                                |               |                                   |               |                                         |               |                                             |              |                                                        |              |
|                                |                                                                                |                                                |               |                                   |               |                                         |               |                                             |              |                                                        |              |
|                                |                                                                                |                                                |               |                                   |               |                                         |               |                                             |              |                                                        |              |
|                                |                                                                                |                                                |               |                                   |               |                                         |               |                                             |              |                                                        |              |
|                                |                                                                                |                                                |               |                                   |               |                                         |               |                                             |              |                                                        |              |
|                                |                                                                                |                                                |               |                                   |               |                                         |               |                                             |              |                                                        |              |
|                                |                                                                                |                                                |               |                                   |               |                                         |               |                                             |              |                                                        |              |
|                                |                                                                                |                                                |               |                                   |               |                                         |               |                                             |              |                                                        |              |
|                                |                                                                                |                                                |               |                                   |               |                                         |               |                                             |              |                                                        |              |
|                                |                                                                                |                                                |               |                                   |               |                                         |               |                                             |              |                                                        |              |
|                                |                                                                                |                                                |               |                                   |               |                                         |               |                                             |              |                                                        |              |
|                                |                                                                                |                                                |               |                                   |               |                                         |               |                                             |              |                                                        |              |
|                                |                                                                                |                                                |               |                                   |               |                                         |               |                                             |              |                                                        |              |
|                                |                                                                                |                                                |               |                                   |               |                                         |               |                                             |              |                                                        |              |
|                                |                                                                                |                                                |               |                                   |               |                                         |               |                                             |              |                                                        |              |
|                                |                                                                                |                                                |               |                                   |               |                                         |               |                                             |              |                                                        |              |
|                                |                                                                                |                                                |               |                                   |               |                                         |               |                                             |              |                                                        |              |
|                                |                                                                                |                                                |               |                                   |               |                                         |               |                                             |              |                                                        |              |
|                                |                                                                                |                                                |               |                                   |               |                                         |               |                                             |              |                                                        |              |
|                                |                                                                                |                                                |               |                                   |               |                                         |               |                                             |              |                                                        |              |
|                                |                                                                                |                                                |               |                                   |               |                                         |               |                                             |              |                                                        |              |
|                                |                                                                                |                                                |               |                                   |               |                                         |               |                                             |              |                                                        |              |
|                                |                                                                                |                                                |               |                                   |               |                                         |               |                                             |              |                                                        |              |
|                                |                                                                                |                                                |               |                                   |               |                                         |               |                                             |              |                                                        |              |
|                                |                                                                                |                                                |               |                                   |               |                                         |               |                                             |              |                                                        |              |
|                                |                                                                                |                                                |               |                                   |               |                                         |               |                                             |              |                                                        |              |
|                                |                                                                                |                                                |               |                                   |               |                                         |               |                                             |              |                                                        |              |
|                                |                                                                                |                                                |               |                                   |               |                                         |               |                                             |              |                                                        |              |
|                                |                                                                                |                                                |               |                                   |               |                                         |               |                                             |              |                                                        |              |
|                                |                                                                                |                                                |               |                                   |               |                                         |               |                                             |              |                                                        |              |
|                                |                                                                                |                                                |               |                                   |               |                                         |               |                                             |              |                                                        |              |
|                                |                                                                                |                                                |               |                                   |               |                                         |               |                                             |              |                                                        |              |
|                                |                                                                                |                                                |               |                                   |               |                                         |               |                                             |              |                                                        |              |
|                                |                                                                                |                                                |               |                                   |               |                                         |               |                                             |              |                                                        |              |
|                                |                                                                                |                                                |               |                                   |               |                                         |               |                                             |              |                                                        |              |
|                                |                                                                                |                                                |               |                                   |               |                                         |               |                                             |              |                                                        |              |
|                                |                                                                                |                                                |               |                                   |               |                                         |               |                                             |              |                                                        |              |
|                                |                                                                                |                                                |               |                                   |               |                                         |               |                                             |              |                                                        |              |
|                                |                                                                                |                                                |               |                                   |               |                                         |               |                                             |              |                                                        |              |
|                                |                                                                                |                                                |               |                                   |               |                                         |               |                                             |              |                                                        |              |
|                                |                                                                                |                                                |               |                                   |               |                                         |               |                                             |              |                                                        |              |
|                                |                                                                                |                                                |               |                                   |               |                                         |               |                                             |              |                                                        |              |
|                                |                                                                                |                                                |               |                                   |               |                                         |               |                                             |              |                                                        |              |
|                                |                                                                                |                                                |               |                                   |               |                                         |               |                                             |              |                                                        |              |
|                                |                                                                                |                                                |               |                                   |               |                                         |               |                                             |              |                                                        |              |
|                                |                                                                                |                                                |               |                                   |               |                                         |               |                                             |              |                                                        |              |
|                                |                                                                                |                                                |               |                                   |               |                                         |               |                                             |              |                                                        |              |
|                                |                                                                                |                                                |               |                                   |               |                                         |               |                                             |              |                                                        |              |
|                                |                                                                                |                                                |               |                                   |               |                                         |               |                                             |              |                                                        |              |
|                                |                                                                                |                                                |               |                                   |               |                                         |               |                                             |              |                                                        |              |
|                                |                                                                                |                                                |               |                                   |               |                                         |               |                                             |              |                                                        |              |
|                                |                                                                                |                                                |               |                                   |               |                                         |               |                                             |              |                                                        |              |
|                                |                                                                                |                                                |               |                                   |               |                                         |               |                                             |              |                                                        |              |
|                                |                                                                                |                                                |               |                                   |               |                                         |               |                                             |              |                                                        |              |
|                                |                                                                                |                                                |               |                                   |               |                                         |               |                                             |              |                                                        |              |
|                                |                                                                                |                                                |               |                                   |               |                                         |               |                                             |              |                                                        |              |
|                                |                                                                                |                                                |               |                                   |               |                                         |               |                                             |              |                                                        |              |
|                                |                                                                                |                                                |               |                                   |               |                                         |               |                                             |              |                                                        |              |
|                                |                                                                                |                                                |               |                                   |               |                                         |               |                                             |              |                                                        |              |
|                                |                                                                                |                                                |               |                                   |               |                                         |               |                                             |              |                                                        |              |
|                                |                                                                                |                                                |               |                                   |               |                                         |               |                                             |              |                                                        |              |
|                                |                                                                                |                                                |               |                                   |               |                                         |               |                                             |              |                                                        |              |
|                                |                                                                                |                                                |               |                                   |               |                                         |               |                                             |              |                                                        |              |
|                                |                                                                                |                                                |               |                                   |               |                                         |               |                                             |              |                                                        |              |
|                                |                                                                                |                                                |               |                                   |               |                                         |               |                                             |              |                                                        |              |
|                                |                                                                                |                                                |               |                                   |               |                                         |               |                                             |              |                                                        |              |
|                                |                                                                                |                                                |               |                                   |               |                                         |               |                                             |              |                                                        |              |
|                                |                                                                                |                                                |               |                                   |               |                                         |               |                                             |              |                                                        |              |
|                                |                                                                                |                                                |               |                                   |               |                                         |               |                                             |              |                                                        |              |
|                                |                                                                                |                                                |               |                                   |               |                                         |               |                                             |              |                                                        |              |
|                                |                                                                                |                                                |               |                                   |               |                                         |               |                                             |              |                                                        |              |
|                                |                                                                                |                                                |               |                                   |               |                                         |               |                                             |              |                                                        |              |
|                                |                                                                                |                                                |               |                                   |               |                                         |               |                                             |              |                                                        |              |
|                                |                                                                                |                                                |               |                                   |               |                                         |               |                                             |              |                                                        |              |
|                                |                                                                                |                                                |               |                                   |               |                                         |               |                                             |              |                                                        |              |
|                                |                                                                                |                                                |               |                                   |               |                                         |               |                                             |              |                                                        |              |
|                                |                                                                                |                                                |               |                                   |               |                                         |               |                                             |              |                                                        |              |
|                                |                                                                                |                                                |               |                                   |               |                                         |               |                                             |              |                                                        |              |
|                                |                                                                                |                                                |               |                                   |               |                                         |               |                                             |              |                                                        |              |
|                                |                                                                                |                                                |               |                                   |               |                                         |               |                                             |              |                                                        |              |
|                                |                                                                                |                                                |               |                                   |               |                                         |               |                                             |              |                                                        |              |
|                                |                                                                                |                                                |               |                                   |               |                                         |               |                                             |              |                                                        |              |
|                                |                                                                                |                                                |               |                                   |               |                                         |               |                                             |              |                                                        |              |
|                                |                                                                                |                                                |               |                                   |               |                                         |               |                                             |              |                                                        |              |
|                                |                                                                                |                                                |               |                                   |               |                                         |               |                                             |              |                                                        |              |
|                                |                                                                                |                                                |               |                                   |               |                                         |               |                                             |              |                                                        |              |
|                                |                                                                                |                                                |               |                                   |               |                                         |               |                                             |              |                                                        |              |
|                                |                                                                                |                                                |               |                                   |               |                                         |               |                                             |              |                                                        |              |
|                                |                                                                                |                                                |               |                                   |               |                                         |               |                                             |              |                                                        |              |
|                                |                                                                                |                                                |               |                                   |               |                                         |               |                                             |              |                                                        |              |
|                                |                                                                                |                                                |               |                                   |               |                                         |               |                                             |              |                                                        |              |
|                                |                                                                                |                                                |               |                                   |               |                                         |               |                                             |              |                                                        |              |
|                                |                                                                                |                                                |               |                                   |               |                                         |               |                                             |              |                                                        |              |
|                                |                                                                                |                                                |               | </                                |               |                                         |               |                                             |              |                                                        |              |

Allegato n.10 - Rendiconto della gestione

| MISSIONE, PROGRAMMA,<br>TITOLO | DENOMINAZIONE                                          | RESIDUI PASSIVI AL<br>1/1/2020 (RS)            |            | PAGAMENTI IN<br>C/RESIDUI (PR)    |            | RIACCERTAMENTI<br>RESIDUI (R)           |            |                                             | RESIDUI PASSIVI DA<br>ESERCIZI PREC.<br>(EP=RS-PR+R+P) |                                                       |            |
|--------------------------------|--------------------------------------------------------|------------------------------------------------|------------|-----------------------------------|------------|-----------------------------------------|------------|---------------------------------------------|--------------------------------------------------------|-------------------------------------------------------|------------|
|                                |                                                        | PREVISIONI<br>DEFINITIVE DI<br>COMPETENZA (CP) |            | PAGAMENTI IN<br>C/COMPETENZA (PC) |            | IMPEGNI (I)                             |            | ECONOMIE DI<br>COMPETENZA<br>(ECP=CP-I-FPV) |                                                        | RESIDUI PASSIVI DA<br>ESERCIZIO DI COMP.<br>(EC=I-PC) |            |
|                                |                                                        | PREVISIONI<br>DEFINITIVE DI CASSA<br>(CS)      |            | TOTALE PAGAMENTI<br>(TP=PR+PC)    |            | FONDO<br>PLURIENNALE<br>VINCOLATO (FPV) |            |                                             | TOTALE RESIDUI<br>PASSIVI DA RIPORT.<br>(TR=EP+EC)     |                                                       |            |
| Titolo 2                       | Spese in conto capitale                                | RS                                             | 0,00       | PR                                | 0,00       | R                                       | 0,00       |                                             | EP                                                     | 0,00                                                  |            |
|                                |                                                        | CP                                             | 0,00       | PC                                | 0,00       | I                                       | 0,00       | ECP                                         | 0,00                                                   | EC                                                    | 0,00       |
|                                |                                                        | CS                                             | 0,00       | TP                                | 0,00       | FPV                                     | 0,00       |                                             | TR                                                     | 0,00                                                  |            |
| Titolo 3                       | Spese per incremento di attività finanziarie           | RS                                             | 0,00       | PR                                | 0,00       | R                                       | 0,00       |                                             | EP                                                     | 0,00                                                  |            |
|                                |                                                        | CP                                             | 0,00       | PC                                | 0,00       | I                                       | 0,00       | ECP                                         | 0,00                                                   | EC                                                    | 0,00       |
|                                |                                                        | CS                                             | 0,00       | TP                                | 0,00       | FPV                                     | 0,00       |                                             | TR                                                     | 0,00                                                  |            |
| Totale PROGRAMMA 02            | Commercio - reti distributive - tutela dei consumatori | RS                                             | 0,00       | PR                                | 0,00       | R                                       | 0,00       | P                                           | 0,00                                                   | EP                                                    | 0,00       |
|                                |                                                        | CP                                             | 0,00       | PC                                | 0,00       | I                                       | 0,00       | ECP                                         | 0,00                                                   | EC                                                    | 0,00       |
|                                |                                                        | CS                                             | 0,00       | TP                                | 0,00       | FPV                                     | 0,00       |                                             | TR                                                     | 0,00                                                  |            |
| 1403                           | PROGRAMMA 03                                           | Ricerca e innovazione                          |            |                                   |            |                                         |            |                                             |                                                        |                                                       |            |
| Titolo 1                       | Spese correnti                                         | RS                                             | 0,00       | PR                                | 0,00       | R                                       | 0,00       |                                             | EP                                                     | 0,00                                                  |            |
|                                |                                                        | CP                                             | 0,00       | PC                                | 0,00       | I                                       | 0,00       | ECP                                         | 0,00                                                   | EC                                                    | 0,00       |
|                                |                                                        | CS                                             | 0,00       | TP                                | 0,00       | FPV                                     | 0,00       |                                             | TR                                                     | 0,00                                                  |            |
| Titolo 2                       | Spese in conto capitale                                | RS                                             | 0,00       | PR                                | 0,00       | R                                       | 0,00       |                                             | EP                                                     | 0,00                                                  |            |
|                                |                                                        | CP                                             | 66.760,79  | PC                                | 66.760,79  | I                                       | 66.760,79  | ECP                                         | 0,00                                                   | EC                                                    | 0,00       |
|                                |                                                        | CS                                             | 66.760,79  | TP                                | 66.760,79  | FPV                                     | 0,00       |                                             | TR                                                     | 0,00                                                  |            |
| Titolo 3                       | Spese per incremento di attività finanziarie           | RS                                             | 0,00       | PR                                | 0,00       | R                                       | 0,00       |                                             | EP                                                     | 0,00                                                  |            |
|                                |                                                        | CP                                             | 0,00       | PC                                | 0,00       | I                                       | 0,00       | ECP                                         | 0,00                                                   | EC                                                    | 0,00       |
|                                |                                                        | CS                                             | 0,00       | TP                                | 0,00       | FPV                                     | 0,00       |                                             | TR                                                     | 0,00                                                  |            |
| Totale PROGRAMMA 03            | Ricerca e innovazione                                  | RS                                             | 0,00       | PR                                | 0,00       | R                                       | 0,00       | P                                           | 0,00                                                   | EP                                                    | 0,00       |
|                                |                                                        | CP                                             | 66.760,79  | PC                                | 66.760,79  | I                                       | 66.760,79  | ECP                                         | 0,00                                                   | EC                                                    | 0,00       |
|                                |                                                        | CS                                             | 66.760,79  | TP                                | 66.760,79  | FPV                                     | 0,00       |                                             | TR                                                     | 0,00                                                  |            |
| 1404                           | PROGRAMMA 04                                           | Reti e altri servizi di pubblica utilità       |            |                                   |            |                                         |            |                                             |                                                        |                                                       |            |
| Titolo 1                       | Spese correnti                                         | RS                                             | 225.859,51 | PR                                | 225.540,81 | R                                       | 0,00       |                                             | EP                                                     | 318,70                                                |            |
|                                |                                                        | CP                                             | 345.101,64 | PC                                | 126.937,75 | I                                       | 331.287,70 | ECP                                         | 2.990,51                                               | EC                                                    | 204.349,95 |
|                                |                                                        | CS                                             | 371.674,19 | TP                                | 352.478,56 | FPV                                     | 10.823,43  |                                             | TR                                                     | 204.668,65                                            |            |

| MISSIONE, PROGRAMMA, TITOLO | DENOMINAZIONE                                | RESIDUI PASSIVI AL 1/1/2020 (RS)                      |            | PAGAMENTI IN C/RESIDUI (PR)    |            | RIACCERTAMENTI RESIDUI (R)        |            |                                       |          | RESIDUI PASSIVI DA ESERCIZI PREC. (EP=RS-PR+R+P) |            |
|-----------------------------|----------------------------------------------|-------------------------------------------------------|------------|--------------------------------|------------|-----------------------------------|------------|---------------------------------------|----------|--------------------------------------------------|------------|
|                             |                                              | PREVISIONI DEFINITIVE DI COMPETENZA (CP)              |            | PAGAMENTI IN C/COMPETENZA (PC) |            | IMPEGNI (I)                       |            | ECONOMIE DI COMPETENZA (ECP=CP-I-FPV) |          | RESIDUI PASSIVI DA ESERCIZIO DI COMP. (EC=I-PC)  |            |
|                             |                                              | PREVISIONI DEFINITIVE DI CASSA (CS)                   |            | TOTALE PAGAMENTI (TP=PR+PC)    |            | FONDO PLURIENNALE VINCOLATO (FPV) |            |                                       |          | TOTALE RESIDUI PASSIVI DA RIPORT. (TR=EP+EC)     |            |
| Titolo 2                    | Spese in conto capitale                      | RS                                                    | 0,00       | PR                             | 0,00       | R                                 | 0,00       |                                       |          | EP                                               | 0,00       |
|                             |                                              | CP                                                    | 0,00       | PC                             | 0,00       | I                                 | 0,00       | ECP                                   | 0,00     | EC                                               | 0,00       |
|                             |                                              | CS                                                    | 0,00       | TP                             | 0,00       | FPV                               | 0,00       |                                       |          | TR                                               | 0,00       |
| Titolo 3                    | Spese per incremento di attività finanziarie | RS                                                    | 0,00       | PR                             | 0,00       | R                                 | 0,00       |                                       |          | EP                                               | 0,00       |
|                             |                                              | CP                                                    | 0,00       | PC                             | 0,00       | I                                 | 0,00       | ECP                                   | 0,00     | EC                                               | 0,00       |
|                             |                                              | CS                                                    | 0,00       | TP                             | 0,00       | FPV                               | 0,00       |                                       |          | TR                                               | 0,00       |
| Totale PROGRAMMA 04         | Reti e altri servizi di pubblica utilità     | RS                                                    | 225.859,51 | PR                             | 225.540,81 | R                                 | 0,00       | P                                     | 0,00     | EP                                               | 318,70     |
|                             |                                              | CP                                                    | 345.101,64 | PC                             | 126.937,75 | I                                 | 331.287,70 | ECP                                   | 2.990,51 | EC                                               | 204.349,95 |
|                             |                                              | CS                                                    | 371.674,19 | TP                             | 352.478,56 | FPV                               | 10.823,43  |                                       |          | TR                                               | 204.668,65 |
| Totale MISSIONE 14          | Sviluppo economico e competitività           | RS                                                    | 225.859,51 | PR                             | 225.540,81 | R                                 | 0,00       |                                       |          | EP                                               | 318,70     |
|                             |                                              | CP                                                    | 411.862,43 | PC                             | 193.698,54 | I                                 | 398.048,49 | ECP                                   | 2.990,51 | EC                                               | 204.349,95 |
|                             |                                              | CS                                                    | 438.434,98 | TP                             | 419.239,35 | FPV                               | 10.823,43  |                                       |          | TR                                               | 204.668,65 |
|                             |                                              |                                                       |            |                                |            |                                   |            |                                       |          |                                                  |            |
|                             |                                              |                                                       |            |                                |            |                                   |            |                                       |          |                                                  |            |
| MISSIONE                    | 15                                           | Politiche per il lavoro e la formazione professionale |            |                                |            |                                   |            |                                       |          |                                                  |            |
|                             |                                              |                                                       |            |                                |            |                                   |            |                                       |          |                                                  |            |
|                             |                                              |                                                       |            |                                |            |                                   |            |                                       |          |                                                  |            |
| 1502                        | PROGRAMMA 02                                 | Formazione professionale                              |            |                                |            |                                   |            |                                       |          |                                                  |            |
| Titolo 1                    | Spese correnti                               | RS                                                    | 0,00       | PR                             | 0,00       | R                                 | 0,00       |                                       |          | EP                                               | 0,00       |
|                             |                                              | CP                                                    | 500,00     | PC                             | 0,00       | I                                 | 0,00       | ECP                                   | 500,00   | EC                                               | 0,00       |
|                             |                                              | CS                                                    | 425,00     | TP                             | 0,00       | FPV                               | 0,00       |                                       |          | TR                                               | 0,00       |
| Titolo 2                    | Spese in conto capitale                      | RS                                                    | 0,00       | PR                             | 0,00       | R                                 | 0,00       |                                       |          | EP                                               | 0,00       |
|                             |                                              | CP                                                    | 0,00       | PC                             | 0,00       | I                                 | 0,00       | ECP                                   | 0,00     | EC                                               | 0,00       |
|                             |                                              | CS                                                    | 0,00       | TP                             | 0,00       | FPV                               | 0,00       |                                       |          | TR                                               | 0,00       |
| Titolo 3                    | Spese per incremento di attività finanziarie | RS                                                    | 0,00       | PR                             | 0,00       | R                                 | 0,00       |                                       |          | EP                                               | 0,00       |
|                             |                                              | CP                                                    | 0,00       | PC                             | 0,00       | I                                 | 0,00       | ECP                                   | 0,00     | EC                                               | 0,00       |
|                             |                                              | CS                                                    | 0,00       | TP                             | 0,00       | FPV                               | 0,00       |                                       |          | TR                                               | 0,00       |
| Totale PROGRAMMA 02         | Formazione professionale                     | RS                                                    | 0,00       | PR                             | 0,00       | R                                 | 0,00       | P                                     | 0,00     | EP                                               | 0,00       |
|                             |                                              | CP                                                    | 500,00     | PC                             | 0,00       | I                                 | 0,00       | ECP                                   | 500,00   | EC                                               | 0,00       |
|                             |                                              | CS                                                    | 425,00     | TP                             | 0,00       | FPV                               | 0,00       |                                       |          | TR                                               | 0,00       |

| MISSIONE, PROGRAMMA, TITOLO |  |  | DENOMINAZIONE                                         |  | RESIDUI PASSIVI AL 1/1/2020 (RS)         |           | PAGAMENTI IN C/RESIDUI (PR)    |      | RIACCERTAMENTI RESIDUI (R)        |      |                                       |           | RESIDUI PASSIVI DA ESERCIZI PREC. (EP=RS-PR+R+P) |      |
|-----------------------------|--|--|-------------------------------------------------------|--|------------------------------------------|-----------|--------------------------------|------|-----------------------------------|------|---------------------------------------|-----------|--------------------------------------------------|------|
|                             |  |  |                                                       |  | PREVISIONI DEFINITIVE DI COMPETENZA (CP) |           | PAGAMENTI IN C/COMPETENZA (PC) |      | IMPEGNI (I)                       |      | ECONOMIE DI COMPETENZA (ECP=CP-I-FPV) |           | RESIDUI PASSIVI DA ESERCIZIO DI COMP. (EC=I-PC)  |      |
|                             |  |  |                                                       |  | PREVISIONI DEFINITIVE DI CASSA (CS)      |           | TOTALE PAGAMENTI (TP=PR+PC)    |      | FONDO PLURIENNALE VINCOLATO (FPV) |      |                                       |           | TOTALE RESIDUI PASSIVI DA RIPORT. (TR=EP+EC)     |      |
| Totale MISSIONE 15          |  |  | Politiche per il lavoro e la formazione professionale |  | RS                                       | 0,00      | PR                             | 0,00 | R                                 | 0,00 |                                       |           | EP                                               | 0,00 |
|                             |  |  |                                                       |  | CP                                       | 500,00    | PC                             | 0,00 | I                                 | 0,00 | ECP                                   | 500,00    | EC                                               | 0,00 |
|                             |  |  |                                                       |  | CS                                       | 425,00    | TP                             | 0,00 | FPV                               | 0,00 |                                       |           | TR                                               | 0,00 |
|                             |  |  |                                                       |  |                                          |           |                                |      |                                   |      |                                       |           |                                                  |      |
| MISSIONE 20                 |  |  | Fondi e accantonamenti                                |  |                                          |           |                                |      |                                   |      |                                       |           |                                                  |      |
|                             |  |  |                                                       |  |                                          |           |                                |      |                                   |      |                                       |           |                                                  |      |
| 2001 PROGRAMMA 01           |  |  | Fondo di riserva                                      |  |                                          |           |                                |      |                                   |      |                                       |           |                                                  |      |
| Titolo 1                    |  |  | Spese correnti                                        |  | RS                                       | 0,00      | PR                             | 0,00 | R                                 | 0,00 |                                       |           | EP                                               | 0,00 |
|                             |  |  |                                                       |  | CP                                       | 6.105,14  | PC                             | 0,00 | I                                 | 0,00 | ECP                                   | 6.105,14  | EC                                               | 0,00 |
|                             |  |  |                                                       |  | CS                                       | 85.000,00 | TP                             | 0,00 | FPV                               | 0,00 |                                       |           | TR                                               | 0,00 |
| Titolo 2                    |  |  | Spese in conto capitale                               |  | RS                                       | 0,00      | PR                             | 0,00 | R                                 | 0,00 |                                       |           | EP                                               | 0,00 |
|                             |  |  |                                                       |  | CP                                       | 0,00      | PC                             | 0,00 | I                                 | 0,00 | ECP                                   | 0,00      | EC                                               | 0,00 |
|                             |  |  |                                                       |  | CS                                       | 0,00      | TP                             | 0,00 | FPV                               | 0,00 |                                       |           | TR                                               | 0,00 |
| Totale PROGRAMMA 01         |  |  | Fondo di riserva                                      |  | RS                                       | 0,00      | PR                             | 0,00 | R                                 | 0,00 | P                                     | 0,00      | EP                                               | 0,00 |
|                             |  |  |                                                       |  | CP                                       | 6.105,14  | PC                             | 0,00 | I                                 | 0,00 | ECP                                   | 6.105,14  | EC                                               | 0,00 |
|                             |  |  |                                                       |  | CS                                       | 85.000,00 | TP                             | 0,00 | FPV                               | 0,00 |                                       |           | TR                                               | 0,00 |
|                             |  |  |                                                       |  |                                          |           |                                |      |                                   |      |                                       |           |                                                  |      |
| 2002 PROGRAMMA 02           |  |  | Fondo crediti di dubbia esigibilità                   |  |                                          |           |                                |      |                                   |      |                                       |           |                                                  |      |
| Titolo 1                    |  |  | Spese correnti                                        |  | RS                                       | 0,00      | PR                             | 0,00 | R                                 | 0,00 |                                       |           | EP                                               | 0,00 |
|                             |  |  |                                                       |  | CP                                       | 16.200,00 | PC                             | 0,00 | I                                 | 0,00 | ECP                                   | 16.200,00 | EC                                               | 0,00 |
|                             |  |  |                                                       |  | CS                                       | 0,00      | TP                             | 0,00 | FPV                               | 0,00 |                                       |           | TR                                               | 0,00 |
| Titolo 2                    |  |  | Spese in conto capitale                               |  | RS                                       | 0,00      | PR                             | 0,00 | R                                 | 0,00 |                                       |           | EP                                               | 0,00 |
|                             |  |  |                                                       |  | CP                                       | 0,00      | PC                             | 0,00 | I                                 | 0,00 | ECP                                   | 0,00      | EC                                               | 0,00 |
|                             |  |  |                                                       |  | CS                                       | 0,00      | TP                             | 0,00 | FPV                               | 0,00 |                                       |           | TR                                               | 0,00 |
| Totale PROGRAMMA 02         |  |  | Fondo crediti di dubbia esigibilità                   |  | RS                                       | 0,00      | PR                             | 0,00 | R                                 | 0,00 | P                                     | 0,00      | EP                                               | 0,00 |
|                             |  |  |                                                       |  | CP                                       | 16.200,00 | PC                             | 0,00 | I                                 | 0,00 | ECP                                   | 16.200,00 | EC                                               | 0,00 |
|                             |  |  |                                                       |  | CS                                       | 0,00      | TP                             | 0,00 | FPV                               | 0,00 |                                       |           | TR                                               | 0,00 |



| MISSIONE, PROGRAMMA, TITOLO | DENOMINAZIONE                           | RESIDUI PASSIVI AL 1/1/2020 (RS)                      |               | PAGAMENTI IN C/RESIDUI (PR)    |           | RIACCERTAMENTI RESIDUI (R)        |           |                                       | RESIDUI PASSIVI DA ESERCIZI PREC. (EP=RS-PR+R+P) |                                                 |      |      |  |
|-----------------------------|-----------------------------------------|-------------------------------------------------------|---------------|--------------------------------|-----------|-----------------------------------|-----------|---------------------------------------|--------------------------------------------------|-------------------------------------------------|------|------|--|
|                             |                                         | PREVISIONI DEFINITIVE DI COMPETENZA (CP)              |               | PAGAMENTI IN C/COMPETENZA (PC) |           | IMPEGNI (I)                       |           | ECONOMIE DI COMPETENZA (ECP=CP-I-FPV) |                                                  | RESIDUI PASSIVI DA ESERCIZIO DI COMP. (EC=I-PC) |      |      |  |
|                             |                                         | PREVISIONI DEFINITIVE DI CASSA (CS)                   |               | TOTALE PAGAMENTI (TP=PR+PC)    |           | FONDO PLURIENNALE VINCOLATO (FPV) |           |                                       | TOTALE RESIDUI PASSIVI DA RIPORT (TR=EP+EC)      |                                                 |      |      |  |
|                             |                                         |                                                       |               |                                |           |                                   |           |                                       |                                                  |                                                 |      |      |  |
| 2003                        | PROGRAMMA 03                            | Altri fondi                                           |               |                                |           |                                   |           |                                       |                                                  |                                                 |      |      |  |
| Titolo 1                    | Spese correnti                          | RS                                                    | 0,00          | PR                             | 0,00      | R                                 | 0,00      |                                       | EP                                               | 0,00                                            |      |      |  |
|                             |                                         | CP                                                    | 80.966,00     | PC                             | 0,00      | I                                 | 0,00      | ECP                                   | 80.966,00                                        | EC                                              | 0,00 |      |  |
|                             |                                         | CS                                                    | 0,00          | TP                             | 0,00      | FPV                               | 0,00      |                                       | TR                                               | 0,00                                            |      |      |  |
|                             | Titolo 2                                | Spese in conto capitale                               | RS            | 0,00                           | PR        | 0,00                              | R         | 0,00                                  |                                                  | EP                                              | 0,00 |      |  |
|                             |                                         |                                                       | CP            | 0,00                           | PC        | 0,00                              | I         | 0,00                                  | ECP                                              | 0,00                                            | EC   | 0,00 |  |
|                             |                                         |                                                       | CS            | 0,00                           | TP        | 0,00                              | FPV       | 0,00                                  |                                                  | TR                                              | 0,00 |      |  |
| Totale PROGRAMMA 03         | Altri fondi                             | RS                                                    | 0,00          | PR                             | 0,00      | R                                 | 0,00      | P                                     | 0,00                                             | EP                                              | 0,00 |      |  |
|                             |                                         | CP                                                    | 80.966,00     | PC                             | 0,00      | I                                 | 0,00      | ECP                                   | 80.966,00                                        | EC                                              | 0,00 |      |  |
|                             |                                         | CS                                                    | 0,00          | TP                             | 0,00      | FPV                               | 0,00      |                                       | TR                                               | 0,00                                            |      |      |  |
| Totale MISSIONE 20          | Fondi e accantonamenti                  | RS                                                    | 0,00          | PR                             | 0,00      | R                                 | 0,00      |                                       | EP                                               | 0,00                                            |      |      |  |
|                             |                                         | CP                                                    | 103.271,14    | PC                             | 0,00      | I                                 | 0,00      | ECP                                   | 103.271,14                                       | EC                                              | 0,00 |      |  |
|                             |                                         | CS                                                    | 85.000,00     | TP                             | 0,00      | FPV                               | 0,00      |                                       | TR                                               | 0,00                                            |      |      |  |
|                             |                                         |                                                       |               |                                |           |                                   |           |                                       |                                                  |                                                 |      |      |  |
| MISSIONE 60                 | Anticipazioni finanziarie               |                                                       |               |                                |           |                                   |           |                                       |                                                  |                                                 |      |      |  |
|                             |                                         |                                                       |               |                                |           |                                   |           |                                       |                                                  |                                                 |      |      |  |
| 6001                        | PROGRAMMA 01                            | Restituzione anticipazione di tesoreria               |               |                                |           |                                   |           |                                       |                                                  |                                                 |      |      |  |
| Titolo 1                    | Spese correnti                          | RS                                                    | 10.875,62     | PR                             | 10.875,62 | R                                 | 0,00      |                                       | EP                                               | 0,00                                            |      |      |  |
|                             |                                         | CP                                                    | 10.000,00     | PC                             | 0,00      | I                                 | 1,65      | ECP                                   | 9.998,35                                         | EC                                              | 1,65 |      |  |
|                             |                                         | CS                                                    | 16.914,83     | TP                             | 10.875,62 | FPV                               | 0,00      |                                       | TR                                               | 1,65                                            |      |      |  |
|                             | Titolo 5                                | Chiusura Anticipazioni da istituto tesoriere/cassiere | RS            | 0,00                           | PR        | 0,00                              | R         | 0,00                                  |                                                  | EP                                              | 0,00 |      |  |
|                             |                                         |                                                       | CP            | 15.000.000,00                  | PC        | 25.444,79                         | I         | 25.444,79                             | ECP                                              | 14.974.555,21                                   | EC   | 0,00 |  |
|                             |                                         |                                                       | CS            | 10.000.000,00                  | TP        | 25.444,79                         | FPV       | 0,00                                  |                                                  | TR                                              | 0,00 |      |  |
| Totale PROGRAMMA 01         | Restituzione anticipazione di tesoreria | RS                                                    | 10.875,62     | PR                             | 10.875,62 | R                                 | 0,00      | P                                     | 0,00                                             | EP                                              | 0,00 |      |  |
|                             |                                         | CP                                                    | 15.010.000,00 | PC                             | 25.444,79 | I                                 | 25.446,44 | ECP                                   | 14.984.553,56                                    | EC                                              | 1,65 |      |  |
|                             |                                         | CS                                                    | 10.016.914,83 | TP                             | 36.320,41 | FPV                               | 0,00      |                                       | TR                                               | 1,65                                            |      |      |  |

| MISSIONE, PROGRAMMA, TITOLO | DENOMINAZIONE                             | RESIDUI PASSIVI AL 1/1/2020 (RS)          |               | PAGAMENTI IN C/RESIDUI (PR)    |               | RIACCERTAMENTI RESIDUI (R)        |               |                                       |               | RESIDUI PASSIVI DA ESERCIZI PREC. (EP=RS-PR+R+P) |              |
|-----------------------------|-------------------------------------------|-------------------------------------------|---------------|--------------------------------|---------------|-----------------------------------|---------------|---------------------------------------|---------------|--------------------------------------------------|--------------|
|                             |                                           | PREVISIONI DEFINITIVE DI COMPETENZA (CP)  |               | PAGAMENTI IN C/COMPETENZA (PC) |               | IMPEGNI (I)                       |               | ECONOMIE DI COMPETENZA (ECP=CP-I-FPV) |               | RESIDUI PASSIVI DA ESERCIZIO DI COMP. (EC=I-PC)  |              |
|                             |                                           | PREVISIONI DEFINITIVE DI CASSA (CS)       |               | TOTALE PAGAMENTI (TP=PR+PC)    |               | FONDO PLURIENNALE VINCOLATO (FPV) |               |                                       |               | TOTALE RESIDUI PASSIVI DA RIPORT. (TR=EP+EC)     |              |
| Totale MISSIONE 60          | Anticipazioni finanziarie                 | RS                                        | 10.875,62     | PR                             | 10.875,62     | R                                 | 0,00          |                                       |               | EP                                               | 0,00         |
|                             |                                           | CP                                        | 15.010.000,00 | PC                             | 25.444,79     | I                                 | 25.446,44     | ECP                                   | 14.984.553,56 | EC                                               | 1,65         |
|                             |                                           | CS                                        | 10.016.914,83 | TP                             | 36.320,41     | FPV                               | 0,00          |                                       |               | TR                                               | 1,65         |
|                             |                                           |                                           |               |                                |               |                                   |               |                                       |               |                                                  |              |
| MISSIONE                    | 99                                        | Servizi per conto terzi                   |               |                                |               |                                   |               |                                       |               |                                                  |              |
|                             |                                           |                                           |               |                                |               |                                   |               |                                       |               |                                                  |              |
| 9901                        | PROGRAMMA 01                              | Servizi per conto terzi e Partite di giro |               |                                |               |                                   |               |                                       |               |                                                  |              |
| Titolo 7                    | Spese per conto terzi e partite di giro   | RS                                        | 131.590,49    | PR                             | 51.953,10     | R                                 | -1.462,43     |                                       |               | EP                                               | 78.174,96    |
|                             |                                           | CP                                        | 4.370.000,00  | PC                             | 1.425.375,17  | I                                 | 1.565.254,52  | ECP                                   | 2.804.745,48  | EC                                               | 139.879,35   |
|                             |                                           | CS                                        | 3.685.796,78  | TP                             | 1.477.328,27  | FPV                               | 0,00          |                                       |               | TR                                               | 218.054,31   |
| Totale PROGRAMMA 01         | Servizi per conto terzi e Partite di giro | RS                                        | 131.590,49    | PR                             | 51.953,10     | R                                 | -1.462,43     | P                                     | 0,00          | EP                                               | 78.174,96    |
|                             |                                           | CP                                        | 4.370.000,00  | PC                             | 1.425.375,17  | I                                 | 1.565.254,52  | ECP                                   | 2.804.745,48  | EC                                               | 139.879,35   |
|                             |                                           | CS                                        | 3.685.796,78  | TP                             | 1.477.328,27  | FPV                               | 0,00          |                                       |               | TR                                               | 218.054,31   |
| Totale MISSIONE 99          | Servizi per conto terzi                   | RS                                        | 131.590,49    | PR                             | 51.953,10     | R                                 | -1.462,43     |                                       |               | EP                                               | 78.174,96    |
|                             |                                           | CP                                        | 4.370.000,00  | PC                             | 1.425.375,17  | I                                 | 1.565.254,52  | ECP                                   | 2.804.745,48  | EC                                               | 139.879,35   |
|                             |                                           | CS                                        | 3.685.796,78  | TP                             | 1.477.328,27  | FPV                               | 0,00          |                                       |               | TR                                               | 218.054,31   |
| TOTALE MISSIONI             |                                           | RS                                        | 8.463.929,98  | PR                             | 7.689.558,70  | R                                 | -196.007,55   |                                       |               | EP                                               | 578.363,73   |
|                             |                                           | CP                                        | 40.103.099,80 | PC                             | 11.742.668,28 | I                                 | 20.142.049,65 | ECP                                   | 19.452.883,44 | EC                                               | 8.399.381,37 |
|                             |                                           | CS                                        | 36.695.282,19 | TP                             | 19.432.226,98 | FPV                               | 508.166,71    |                                       |               | TR                                               | 8.977.745,10 |
| TOTALE GENERALE DELLE SPESE |                                           | RS                                        | 8.463.929,98  | PR                             | 7.689.558,70  | R                                 | -196.007,55   |                                       |               | EP                                               | 578.363,73   |
|                             |                                           | CP                                        | 40.103.099,80 | PC                             | 11.742.668,28 | I                                 | 20.142.049,65 | ECP                                   | 19.452.883,44 | EC                                               | 8.399.381,37 |
|                             |                                           | CS                                        | 36.695.282,19 | TP                             | 19.432.226,98 | FPV                               | 508.166,71    |                                       |               | TR                                               | 8.977.745,10 |

**CONTO DEL BILANCIO - RIEPILOGO GENERALE DELLE SPESE PER MISSIONI**

| MISSIONE, PROGRAMMA, TITOLO                               | DENOMINAZIONE                                                | RESIDUI PASSIVI AL<br>1/1/2020 (RS)            |              | PAGAMENTI IN<br>C/RESIDUI (PR)    |              | RIACCERTAMENTI<br>RESIDUI (R)           |              |                                             | RESIDUI PASSIVI DA<br>ESERCIZI PREC.<br>(EP=RS-PR+R) |                                                       |              |
|-----------------------------------------------------------|--------------------------------------------------------------|------------------------------------------------|--------------|-----------------------------------|--------------|-----------------------------------------|--------------|---------------------------------------------|------------------------------------------------------|-------------------------------------------------------|--------------|
|                                                           |                                                              | PREVISIONI<br>DEFINITIVE DI<br>COMPETENZA (CP) |              | PAGAMENTI IN<br>C/COMPETENZA (PC) |              | IMPEGNI (I)                             |              | ECONOMIE DI<br>COMPETENZA<br>(ECP=CP-I-FPV) |                                                      | RESIDUI PASSIVI DA<br>ESERCIZIO DI COMP.<br>(EC=I-PC) |              |
|                                                           |                                                              | PREVISIONI<br>DEFINITIVE DI CASSA<br>(CS)      |              | TOTALE PAGAMENTI<br>(TP=PR+PC)    |              | FONDO<br>PLURIENNALE<br>VINCOLATO (FPV) |              |                                             | TOTALE RESIDUI<br>PASSIVI DA RIPORT.<br>(TR=EP+EC)   |                                                       |              |
| DISAVANZO DI AMMINISTRAZIONE                              |                                                              | CP                                             | 0,00         |                                   |              |                                         |              |                                             |                                                      |                                                       |              |
| DISAVANZO DERIVANTE DA DEBITO AUTORIZZATO E NON CONTRATTO |                                                              | CP                                             | 0,00         |                                   |              |                                         |              |                                             |                                                      |                                                       |              |
| Missione 01                                               | Servizi istituzionali, generali e di gestione                | RS                                             | 2.395.793,58 | PR                                | 2.205.546,50 | R                                       | -12.196,73   |                                             |                                                      | EP                                                    | 178.050,35   |
|                                                           |                                                              | CP                                             | 4.350.454,92 | PC                                | 1.777.820,79 | I                                       | 4.034.761,13 | ECP                                         | 256.813,70                                           | EC                                                    | 2.256.940,34 |
|                                                           |                                                              | CS                                             | 4.966.684,52 | TP                                | 3.983.367,29 | FPV                                     | 58.880,09    |                                             |                                                      | TR                                                    | 2.434.990,69 |
| Missione 03                                               | Ordine pubblico e sicurezza                                  | RS                                             | 12.003,84    | PR                                | 9.848,41     | R                                       | -1.450,34    |                                             |                                                      | EP                                                    | 705,09       |
|                                                           |                                                              | CP                                             | 91.496,71    | PC                                | 80.325,43    | I                                       | 89.430,57    | ECP                                         | 2.066,14                                             | EC                                                    | 9.105,14     |
|                                                           |                                                              | CS                                             | 92.909,55    | TP                                | 90.173,84    | FPV                                     | 0,00         |                                             |                                                      | TR                                                    | 9.810,23     |
| Missione 05                                               | Tutela e valorizzazione dei beni e attività culturali        | RS                                             | 0,00         | PR                                | 0,00         | R                                       | 0,00         |                                             |                                                      | EP                                                    | 0,00         |
|                                                           |                                                              | CP                                             | 0,00         | PC                                | 0,00         | I                                       | 0,00         | ECP                                         | 0,00                                                 | EC                                                    | 0,00         |
|                                                           |                                                              | CS                                             | 0,00         | TP                                | 0,00         | FPV                                     | 0,00         |                                             |                                                      | TR                                                    | 0,00         |
| Missione 07                                               | Turismo                                                      | RS                                             | 7.489,00     | PR                                | 4.886,00     | R                                       | -773,00      |                                             |                                                      | EP                                                    | 1.830,00     |
|                                                           |                                                              | CP                                             | 53.041,47    | PC                                | 5.838,80     | I                                       | 6.838,80     | ECP                                         | 39.678,49                                            | EC                                                    | 1.000,00     |
|                                                           |                                                              | CS                                             | 58.057,47    | TP                                | 10.724,80    | FPV                                     | 6.524,18     |                                             |                                                      | TR                                                    | 2.830,00     |
| Missione 09                                               | Sviluppo sostenibile e tutela del territorio e dell'ambiente | RS                                             | 19.492,02    | PR                                | 16.679,00    | R                                       | 0,00         |                                             |                                                      | EP                                                    | 2.813,02     |
|                                                           |                                                              | CP                                             | 94.782,97    | PC                                | 15.558,54    | I                                       | 28.131,82    | ECP                                         | 47.721,49                                            | EC                                                    | 12.573,28    |
|                                                           |                                                              | CS                                             | 63.696,29    | TP                                | 32.237,54    | FPV                                     | 18.929,66    |                                             |                                                      | TR                                                    | 15.386,30    |
| Missione 10                                               | Trasporti e diritto alla mobilità                            | RS                                             | 326.142,75   | PR                                | 320.875,54   | R                                       | -2.684,95    |                                             |                                                      | EP                                                    | 2.582,26     |
|                                                           |                                                              | CP                                             | 705.765,75   | PC                                | 1.620,53     | I                                       | 623.166,56   | ECP                                         | 82.599,19                                            | EC                                                    | 621.546,03   |
|                                                           |                                                              | CS                                             | 931.908,51   | TP                                | 322.496,07   | FPV                                     | 0,00         |                                             |                                                      | TR                                                    | 624.128,29   |

Allegato n.10 - Rendiconto della gestione

| MISSIONE, PROGRAMMA, TITOLO | DENOMINAZIONE                                         | RESIDUI PASSIVI AL<br>1/1/2020 (RS)            |               | PAGAMENTI IN<br>C/RESIDUI (PR)    |               | RIACCERTAMENTI<br>RESIDUI (R)           |               |                                             |               | RESIDUI PASSIVI DA<br>ESERCIZI PREC.<br>(EP=RS-PR+R)  |              |
|-----------------------------|-------------------------------------------------------|------------------------------------------------|---------------|-----------------------------------|---------------|-----------------------------------------|---------------|---------------------------------------------|---------------|-------------------------------------------------------|--------------|
|                             |                                                       | PREVISIONI<br>DEFINITIVE DI<br>COMPETENZA (CP) |               | PAGAMENTI IN<br>C/COMPETENZA (PC) |               | IMPEGNI (I)                             |               | ECONOMIE DI<br>COMPETENZA<br>(ECP=CP-I-FPV) |               | RESIDUI PASSIVI DA<br>ESERCIZIO DI COMP.<br>(EC=I-PC) |              |
|                             |                                                       | PREVISIONI<br>DEFINITIVE DI CASSA<br>(CS)      |               | TOTALE PAGAMENTI<br>(TP=PR+PC)    |               | FONDO<br>PLURIENNALE<br>VINCOLATO (FPV) |               |                                             |               | TOTALE RESIDUI<br>PASSIVI DA RIPORT.<br>(TR=EP+EC)    |              |
| Missione 11                 | Soccorso civile                                       | RS                                             | 35.757,94     | PR                                | 34.926,27     | R                                       | -831,67       |                                             |               | EP                                                    | 0,00         |
|                             |                                                       | CP                                             | 74.813,52     | PC                                | 0,00          | I                                       | 21.076,72     | ECP                                         | 6.549,15      | EC                                                    | 21.076,72    |
|                             |                                                       | CS                                             | 99.865,32     | TP                                | 34.926,27     | FPV                                     | 47.187,65     |                                             |               | TR                                                    | 21.076,72    |
| Missione 12                 | Diritti sociali, politiche sociali e famiglia         | RS                                             | 5.298.925,23  | PR                                | 4.808.427,45  | R                                       | -176.608,43   |                                             |               | EP                                                    | 313.889,35   |
|                             |                                                       | CP                                             | 14.837.110,89 | PC                                | 8.216.985,69  | I                                       | 13.349.894,60 | ECP                                         | 1.121.394,59  | EC                                                    | 5.132.908,91 |
|                             |                                                       | CS                                             | 16.255.588,94 | TP                                | 13.025.413,14 | FPV                                     | 365.821,70    |                                             |               | TR                                                    | 5.446.798,26 |
| Missione 14                 | Sviluppo economico e competitività                    | RS                                             | 225.859,51    | PR                                | 225.540,81    | R                                       | 0,00          |                                             |               | EP                                                    | 318,70       |
|                             |                                                       | CP                                             | 411.862,43    | PC                                | 193.698,54    | I                                       | 398.048,49    | ECP                                         | 2.990,51      | EC                                                    | 204.349,95   |
|                             |                                                       | CS                                             | 438.434,98    | TP                                | 419.239,35    | FPV                                     | 10.823,43     |                                             |               | TR                                                    | 204.668,65   |
| Missione 15                 | Politiche per il lavoro e la formazione professionale | RS                                             | 0,00          | PR                                | 0,00          | R                                       | 0,00          |                                             |               | EP                                                    | 0,00         |
|                             |                                                       | CP                                             | 500,00        | PC                                | 0,00          | I                                       | 0,00          | ECP                                         | 500,00        | EC                                                    | 0,00         |
|                             |                                                       | CS                                             | 425,00        | TP                                | 0,00          | FPV                                     | 0,00          |                                             |               | TR                                                    | 0,00         |
| Missione 20                 | Fondi e accantonamenti                                | RS                                             | 0,00          | PR                                | 0,00          | R                                       | 0,00          |                                             |               | EP                                                    | 0,00         |
|                             |                                                       | CP                                             | 103.271,14    | PC                                | 0,00          | I                                       | 0,00          | ECP                                         | 103.271,14    | EC                                                    | 0,00         |
|                             |                                                       | CS                                             | 85.000,00     | TP                                | 0,00          | FPV                                     | 0,00          |                                             |               | TR                                                    | 0,00         |
| Missione 60                 | Anticipazioni finanziarie                             | RS                                             | 10.875,62     | PR                                | 10.875,62     | R                                       | 0,00          |                                             |               | EP                                                    | 0,00         |
|                             |                                                       | CP                                             | 15.010.000,00 | PC                                | 25.444,79     | I                                       | 25.446,44     | ECP                                         | 14.984.553,56 | EC                                                    | 1,65         |
|                             |                                                       | CS                                             | 10.016.914,83 | TP                                | 36.320,41     | FPV                                     | 0,00          |                                             |               | TR                                                    | 1,65         |
| Missione 99                 | Servizi per conto terzi                               | RS                                             | 131.590,49    | PR                                | 51.953,10     | R                                       | -1.462,43     |                                             |               | EP                                                    | 78.174,96    |
|                             |                                                       | CP                                             | 4.370.000,00  | PC                                | 1.425.375,17  | I                                       | 1.565.254,52  | ECP                                         | 2.804.745,48  | EC                                                    | 139.879,35   |
|                             |                                                       | CS                                             | 3.685.796,78  | TP                                | 1.477.328,27  | FPV                                     | 0,00          |                                             |               | TR                                                    | 218.054,31   |

| MISSIONE, PROGRAMMA, TITOLO | DENOMINAZIONE | RESIDUI PASSIVI AL<br>1/1/2020 (RS)            |               | PAGAMENTI IN<br>C/RESIDUI (PR)    |               | RIACCERTAMENTI<br>RESIDUI (R)           |               |                                             |               | RESIDUI PASSIVI DA<br>ESERCIZI PREC.<br>(EP=RS-PR+R)  |              |
|-----------------------------|---------------|------------------------------------------------|---------------|-----------------------------------|---------------|-----------------------------------------|---------------|---------------------------------------------|---------------|-------------------------------------------------------|--------------|
|                             |               | PREVISIONI<br>DEFINITIVE DI<br>COMPETENZA (CP) |               | PAGAMENTI IN<br>C/COMPETENZA (PC) |               | IMPEGNI (I)                             |               | ECONOMIE DI<br>COMPETENZA<br>(ECP=CP-I-FPV) |               | RESIDUI PASSIVI DA<br>ESERCIZIO DI COMP.<br>(EC=I-PC) |              |
|                             |               | PREVISIONI<br>DEFINITIVE DI CASSA<br>(CS)      |               | TOTALE PAGAMENTI<br>(TP=PR+PC)    |               | FONDO<br>PLURIENNALE<br>VINCOLATO (FPV) |               |                                             |               | TOTALE RESIDUI<br>PASSIVI DA RIPORT.<br>(TR=EP+EC)    |              |
| TOTALE MISSIONI             |               | RS                                             | 8.463.929,98  | PR                                | 7.689.558,70  | R                                       | -196.007,55   |                                             |               | EP                                                    | 578.363,73   |
|                             |               | CP                                             | 40.103.099,80 | PC                                | 11.742.668,28 | I                                       | 20.142.049,65 | ECP                                         | 19.452.883,44 | EC                                                    | 8.399.381,37 |
|                             |               | CS                                             | 36.695.282,19 | TP                                | 19.432.226,98 | FPV                                     | 508.166,71    |                                             |               | TR                                                    | 8.977.745,10 |
| TOTALE GENERALE DELLE SPESE |               | RS                                             | 8.463.929,98  | PR                                | 7.689.558,70  | R                                       | -196.007,55   |                                             |               | EP                                                    | 578.363,73   |
|                             |               | CP                                             | 40.103.099,80 | PC                                | 11.742.668,28 | I                                       | 20.142.049,65 | ECP                                         | 19.452.883,44 | EC                                                    | 8.399.381,37 |
|                             |               | CS                                             | 36.695.282,19 | TP                                | 19.432.226,98 | FPV                                     | 508.166,71    |                                             |               | TR                                                    | 8.977.745,10 |

**CONTO DEL BILANCIO - RIEPILOGO GENERALE DELLE SPESE**

| TITOLO                                                    | DENOMINAZIONE                                         | RESIDUI PASSIVI AL<br>1/1/2020 (RS)            |               | PAGAMENTI IN<br>C/RESIDUI (PR)    |               | RIACCERTAMENTI<br>RESIDUI (R)           |               |                                             |               | RESIDUI PASSIVI DA<br>ESERCIZI PREC.<br>(EP=RS-PR+R)  |              |  |
|-----------------------------------------------------------|-------------------------------------------------------|------------------------------------------------|---------------|-----------------------------------|---------------|-----------------------------------------|---------------|---------------------------------------------|---------------|-------------------------------------------------------|--------------|--|
|                                                           |                                                       | PREVISIONI<br>DEFINITIVE DI<br>COMPETENZA (CP) |               | PAGAMENTI IN<br>C/COMPETENZA (PC) |               | IMPEGNI (I)                             |               | ECONOMIE DI<br>COMPETENZA<br>(ECP=CP-I-FPV) |               | RESIDUI PASSIVI DA<br>ESERCIZIO DI COMP.<br>(EC=I-PC) |              |  |
|                                                           |                                                       | PREVISIONI<br>DEFINITIVE DI CASSA<br>(CS)      |               | TOTALE PAGAMENTI<br>(TP=PR+PC)    |               | FONDO<br>PLURIENNALE<br>VINCOLATO (FPV) |               |                                             |               | TOTALE RESIDUI<br>PASSIVI DA RIPORT.<br>(TR=EP+EC)    |              |  |
| DISAVANZO DI AMMINISTRAZIONE                              |                                                       | CP                                             | 0,00          |                                   |               |                                         |               |                                             |               |                                                       |              |  |
| DISAVANZO DERIVANTE DA DEBITO AUTORIZZATO E NON CONTRATTO |                                                       | CP                                             | 0,00          |                                   |               |                                         |               |                                             |               |                                                       |              |  |
| Titolo 1                                                  | Spese correnti                                        | RS                                             | 7.909.869,96  | PR                                | 7.231.211,50  | R                                       | -189.880,17   |                                             |               | EP                                                    | 488.778,29   |  |
|                                                           |                                                       | CP                                             | 19.460.570,57 | PC                                | 10.052.424,33 | I                                       | 17.465.495,23 | ECP                                         | 1.553.025,94  | EC                                                    | 7.413.070,90 |  |
|                                                           |                                                       | CS                                             | 21.530.744,10 | TP                                | 17.283.635,83 | FPV                                     | 442.049,40    |                                             |               | TR                                                    | 7.901.849,19 |  |
| Titolo 2                                                  | Spese in conto capitale                               | RS                                             | 422.469,53    | PR                                | 406.394,10    | R                                       | -4.664,95     |                                             |               | EP                                                    | 11.410,48    |  |
|                                                           |                                                       | CP                                             | 1.272.529,23  | PC                                | 239.423,99    | I                                       | 1.085.855,11  | ECP                                         | 120.556,81    | EC                                                    | 846.431,12   |  |
|                                                           |                                                       | CS                                             | 1.478.741,31  | TP                                | 645.818,09    | FPV                                     | 66.117,31     |                                             |               | TR                                                    | 857.841,60   |  |
| Titolo 3                                                  | Spese per incremento di attività finanziarie          | RS                                             | 0,00          | PR                                | 0,00          | R                                       | 0,00          |                                             |               | EP                                                    | 0,00         |  |
|                                                           |                                                       | CP                                             | 0,00          | PC                                | 0,00          | I                                       | 0,00          | ECP                                         | 0,00          | EC                                                    | 0,00         |  |
|                                                           |                                                       | CS                                             | 0,00          | TP                                | 0,00          | FPV                                     | 0,00          |                                             |               | TR                                                    | 0,00         |  |
| Titolo 5                                                  | Chiusura Anticipazioni da istituto tesoriere/cassiere | RS                                             | 0,00          | PR                                | 0,00          | R                                       | 0,00          |                                             |               | EP                                                    | 0,00         |  |
|                                                           |                                                       | CP                                             | 15.000.000,00 | PC                                | 25.444,79     | I                                       | 25.444,79     | ECP                                         | 14.974.555,21 | EC                                                    | 0,00         |  |
|                                                           |                                                       | CS                                             | 10.000.000,00 | TP                                | 25.444,79     | FPV                                     | 0,00          |                                             |               | TR                                                    | 0,00         |  |
| Titolo 7                                                  | Spese per conto terzi e partite di giro               | RS                                             | 131.590,49    | PR                                | 51.953,10     | R                                       | -1.462,43     |                                             |               | EP                                                    | 78.174,96    |  |
|                                                           |                                                       | CP                                             | 4.370.000,00  | PC                                | 1.425.375,17  | I                                       | 1.565.254,52  | ECP                                         | 2.804.745,48  | EC                                                    | 139.879,35   |  |
|                                                           |                                                       | CS                                             | 3.685.796,78  | TP                                | 1.477.328,27  | FPV                                     | 0,00          |                                             |               | TR                                                    | 218.054,31   |  |
| TOTALE TITOLI                                             |                                                       | RS                                             | 8.463.929,98  | PR                                | 7.689.558,70  | R                                       | -196.007,55   |                                             |               | EP                                                    | 578.363,73   |  |
|                                                           |                                                       | CP                                             | 40.103.099,80 | PC                                | 11.742.668,28 | I                                       | 20.142.049,65 | ECP                                         | 19.452.883,44 | EC                                                    | 8.399.381,37 |  |
|                                                           |                                                       | CS                                             | 36.695.282,19 | TP                                | 19.432.226,98 | FPV                                     | 508.166,71    |                                             |               | TR                                                    | 8.977.745,10 |  |

Allegato n.10 - Rendiconto della gestione

| TITOLO                      | DENOMINAZIONE | RESIDUI PASSIVI AL<br>1/1/2020 (RS)            |               | PAGAMENTI IN<br>C/RESIDUI (PR)    |               | RIACCERTAMENTI<br>RESIDUI (R)           |               | RESIDUI PASSIVI DA<br>ESERCIZI PREC.<br>(EP=RS-PR+R) |               |                                                       |              |
|-----------------------------|---------------|------------------------------------------------|---------------|-----------------------------------|---------------|-----------------------------------------|---------------|------------------------------------------------------|---------------|-------------------------------------------------------|--------------|
|                             |               | PREVISIONI<br>DEFINITIVE DI<br>COMPETENZA (CP) |               | PAGAMENTI IN<br>C/COMPETENZA (PC) |               | IMPEGNI (I)                             |               | ECONOMIE DI<br>COMPETENZA<br>(ECP=CP-I-FPV)          |               | RESIDUI PASSIVI DA<br>ESERCIZIO DI COMP.<br>(EC=I-PC) |              |
|                             |               | PREVISIONI<br>DEFINITIVE DI CASSA<br>(CS)      |               | TOTALE PAGAMENTI<br>(TP=PR+PC)    |               | FONDO<br>PLURIENNALE<br>VINCOLATO (FPV) |               |                                                      |               | TOTALE RESIDUI<br>PASSIVI DA RIPORT.<br>(TR=EP+EC)    |              |
| TOTALE GENERALE DELLE SPESE |               | RS                                             | 8.463.929,98  | PR                                | 7.689.558,70  | R                                       | -196.007,55   |                                                      |               | EP                                                    | 578.363,73   |
|                             |               | CP                                             | 40.103.099,80 | PC                                | 11.742.668,28 | I                                       | 20.142.049,65 | ECP                                                  | 19.452.883,44 | EC                                                    | 8.399.381,37 |
|                             |               | CS                                             | 36.695.282,19 | TP                                | 19.432.226,98 | FPV                                     | 508.166,71    |                                                      |               | TR                                                    | 8.977.745,10 |

QUADRO GENERALE RIASSUNTIVO

| ENTRATE                                                                         | ACCERTAMENTI  | INCASSI       | SPESE                                                                                 | IMPEGNI       | PAGAMENTO     |
|---------------------------------------------------------------------------------|---------------|---------------|---------------------------------------------------------------------------------------|---------------|---------------|
| Fondo di cassa all'inizio dell'esercizio                                        |               | 734.414,26    |                                                                                       |               |               |
| Utilizzo avanzo di amministrazione                                              | 420.813,44    |               | Disavanzo di amministrazione                                                          | 0,00          |               |
| di cui Utilizzo Fondo anticipazioni di liquidità                                | 0,00          |               | Disavanzo derivante da debito autorizzato e non contratto ripianato con accensione di | 0,00          |               |
| Fondo pluriennale vincolato di parte corrente                                   | 317.634,87    |               |                                                                                       |               |               |
| Fondo pluriennale vincolato in c/capitale                                       | 0,00          |               |                                                                                       |               |               |
| di cui Fondo pluriennale vincolato in c/capitale finanziato da debito           | 0,00          |               |                                                                                       |               |               |
| Fondo pluriennale vincolato per incremento di attività finanziarie              | 0,00          |               |                                                                                       |               |               |
| TIT. 1 - Entrate correnti di natura tributaria, contributiva e perequativa      | 63.320,50     | 65.427,43     | TIT. 1 - Spese correnti                                                               | 17.465.495,23 | 17.283.635,83 |
| TIT. 2 - Trasferimenti correnti                                                 | 17.500.952,30 | 17.705.625,47 | Fondo pluriennale vincolato di parte corrente                                         | 442.049,40    |               |
| TIT. 3 - Entrate extratributarie                                                | 430.634,00    | 390.420,11    |                                                                                       |               |               |
| TIT. 4 - Entrate in conto capitale                                              | 988.889,36    | 486.851,43    | TIT. 2 - Spese in conto capitale                                                      | 1.085.855,11  | 645.818,09    |
|                                                                                 |               |               | Fondo pluriennale vincolato in c/capitale                                             | 66.117,31     |               |
|                                                                                 |               |               | di cui Fondo pluriennale vincolato in c/capitale finanziato da debito                 | 0,00          |               |
| TIT. 5 -                                                                        |               |               | TIT. 3 - Spese per incremento di attività finanziarie                                 | 0,00          | 0,00          |
| Entrate da riduzione di attività finanziarie                                    | 0,00          | 0,00          | Fondo pluriennale vincolato per incremento di attività finanziarie                    | 0,00          |               |
|                                                                                 |               |               |                                                                                       |               |               |
| Totale entrate finali .....                                                     | 18.983.796,16 | 18.648.324,44 | Totale spese finali .....                                                             | 19.059.517,05 | 17.929.453,92 |
| TIT. 6 - Accensione di prestiti                                                 | 0,00          | 0,00          | TIT. 4 - Rimborso di prestiti                                                         | 0,00          | 0,00          |
|                                                                                 |               |               | Fondo anticipazioni di liquidità                                                      | 0,00          |               |
| TIT. 7 - Anticipazioni da istituto tesoriere/cassiere                           | 25.444,79     | 25.444,79     | TIT. 5 - Chiusura Anticipazioni da istituto tesoriere/cassiere                        | 25.444,79     | 25.444,79     |
| TIT. 9 - Entrate per conto di terzi e partite di giro                           | 1.565.254,52  | 1.501.108,62  | TIT. 7 - Spese per conto terzi e partite di giro                                      | 1.565.254,52  | 1.477.328,27  |
|                                                                                 |               |               |                                                                                       |               |               |
| Totale entrate dell'esercizio                                                   | 20.574.495,47 | 20.174.877,85 | Totale spese dell'esercizio                                                           | 20.650.216,36 | 19.432.226,98 |
| TOTALE COMPLESSIVO ENTRATE                                                      | 21.312.943,78 | 20.909.292,11 | TOTALE COMPLESSIVO SPESE                                                              | 20.650.216,36 | 19.432.226,98 |
|                                                                                 |               |               |                                                                                       |               |               |
| DISAVANZO DELL'ESERCIZIO                                                        | 0,00          |               | AVANZO DI COMPETENZA/FONDO DI CASSA                                                   | 662.727,42    | 1.477.065,13  |
| di cui Disavanzo da debito autorizzato e non contratto formatosi nell'esercizio | 0,00          |               |                                                                                       |               |               |
| TOTALE A PAREGGIO                                                               | 21.312.943,78 | 20.909.292,11 | TOTALE A PAREGGIO                                                                     | 21.312.943,78 | 20.909.292,11 |



| ENTRATE                                                               | ACCERTAMENTI | INCASSI | SPESE                                                                | IMPEGNI   | PAGAMENTO |
|-----------------------------------------------------------------------|--------------|---------|----------------------------------------------------------------------|-----------|-----------|
| <b>GESTIONE DEL BILANCIO</b>                                          |              |         | <b>GESTIONE DEGLI ACCANTONAMENTI IN SEDE DI RENDICONTO</b>           |           |           |
| a) Avanzo di competenza (+) /Disavanzo di competenza (-)              | 662.727,42   |         | d)Equilibrio di bilancio (+)/(-)                                     | 64.934,81 |           |
| b) Risorse accantonate stanziare nel bilancio dell'esercizio 2020 (+) | 32.166,00    |         | e)Variazione accantonamenti effettuata in sede di rendiconto'(+)/(-) | -8.041,90 |           |
| c) Risorse vincolate nel bilancio (+)                                 | 565.626,61   |         |                                                                      |           |           |
| <b>d) Equilibrio di bilancio (d=a-b-c)</b>                            | 64.934,81    |         | <b>f) Equilibrio complessivo (f=d-e)</b>                             | 72.976,71 |           |

## VERIFICA EQUILIBRI

| EQUILIBRIO ECONOMICO-FINANZIARIO                                                                                                                                                                                                |     |  | COMPETENZA<br>(ACCERT.E IMPEGNI<br>IMPUTATI AL 2020) |
|---------------------------------------------------------------------------------------------------------------------------------------------------------------------------------------------------------------------------------|-----|--|------------------------------------------------------|
| A) Fondo pluriennale vincolato per spese correnti iscritto in entrata                                                                                                                                                           | (+) |  | 317.634,87                                           |
| AA) Recupero disavanzo di amministrazione esercizio precedente                                                                                                                                                                  | (-) |  | 0,00                                                 |
| B) Entrate Titoli 1.00 - 2.00 - 3.00                                                                                                                                                                                            | (+) |  | 17.994.906,80                                        |
| <i>di cui per estinzione anticipata di prestiti</i>                                                                                                                                                                             |     |  | 0,00                                                 |
| C) Entrate Titolo 4.02.06 - Contributi agli investimenti direttamente destinati al rimborso dei prestiti da amministrazioni pubbliche                                                                                           | (+) |  | 0,00                                                 |
| D) Spese Titolo 1.00 - Spese correnti                                                                                                                                                                                           | (-) |  | 17.465.495,23                                        |
| D1) Fondo pluriennale vincolato di parte corrente (di spesa)                                                                                                                                                                    | (-) |  | 442.049,40                                           |
| E) Spese Titolo 2.04 - Trasferimenti in conto capitale                                                                                                                                                                          | (-) |  | 0,00                                                 |
| E1) Fondo pluriennale vincolato di spesa - titolo 2.04 Altri trasferimenti in conto capitale                                                                                                                                    | (-) |  | 0,00                                                 |
| F1) Spese Titolo 4.00 - Quote di capitale amm.to dei mutui e prestiti obbligazionari                                                                                                                                            | (-) |  | 0,00                                                 |
| <i>di cui per estinzione anticipata di prestiti</i>                                                                                                                                                                             |     |  | 0,00                                                 |
| F2) Fondo anticipazioni di liquidità                                                                                                                                                                                            | (-) |  | 0,00                                                 |
| <b>G) Somma finale (G=A-AA+B+C-D-D1-E-E1-F1-F2)</b>                                                                                                                                                                             |     |  | <b>404.997,04</b>                                    |
| <b>ALTRE POSTE DIFFERENZIALI, PER ECCEZIONI PREVISTE DA NORME DI LEGGE E DAI PRINCIPI CONTABILI, CHE HANNO EFFETTO SULL'EQUILIBRIO EX ARTICOLO 162, COMMA 6, DEL TESTO UNICO DELLE LEGGI SULL ORDINAMENTO DEGLI ENTI LOCALI</b> |     |  |                                                      |
| H) Utilizzo avanzo di amministrazione per spese correnti e per rimborso prestiti                                                                                                                                                | (+) |  | 300.243,37                                           |
| <i>di cui per estinzione anticipata di prestiti</i>                                                                                                                                                                             |     |  | 0,00                                                 |
| I) Entrate di parte capitale destinate a spese correnti in base a specifiche disposizioni di legge o dei principi contabili                                                                                                     | (+) |  | 0,00                                                 |
| <i>di cui per estinzione anticipata di prestiti</i>                                                                                                                                                                             |     |  | 0,00                                                 |
| L) Entrate di parte corrente destinate a spese di investimento in base a specifiche disposizioni di legge o dei principi contabili                                                                                              | (-) |  | 42.512,99                                            |
| M) Entrate da accensione di prestiti destinate a estinzione anticipata dei prestiti                                                                                                                                             | (+) |  | 0,00                                                 |
| <b>O1) RISULTATO DI COMPETENZA DI PARTE CORRENTE ( O1=G+H+I-L+M)</b>                                                                                                                                                            |     |  | <b>662.727,42</b>                                    |
| - Risorse accantonate di parte corrente stanziare nel bilancio dell'esercizio 2020                                                                                                                                              | (-) |  | 32.166,00                                            |
| - Risorse vincolate di parte corrente nel bilancio                                                                                                                                                                              | (-) |  | 543.945,23                                           |
| <b>O2) EQUILIBRIO DI BILANCIO DI PARTE CORRENTE</b>                                                                                                                                                                             |     |  | <b>86.616,19</b>                                     |
| - Variazione accantonamenti di parte corrente effettuata in sede di rendiconto'(+)/(-)                                                                                                                                          | (-) |  | -8.041,90                                            |
| <b>O3) EQUILIBRIO COMPLESSIVO DI PARTE CORRENTE</b>                                                                                                                                                                             |     |  | <b>94.658,09</b>                                     |

## VERIFICA EQUILIBRI

| EQUILIBRIO ECONOMICO-FINANZIARIO                                                                                                      |     |  | COMPETENZA<br>(ACCERT.E IMPEGNI<br>IMPUTATI AL 2020) |
|---------------------------------------------------------------------------------------------------------------------------------------|-----|--|------------------------------------------------------|
| P) Utilizzo avanzo di amministrazione per spese di investimento                                                                       | (+) |  | 120.570,07                                           |
| Q) Fondo pluriennale vincolato per spese in conto capitale iscritto in entrata                                                        | (+) |  | 0,00                                                 |
| R) Entrate Titoli 4.00-5.00-6.00                                                                                                      | (+) |  | 988.889,36                                           |
| C) Entrate Titolo 4.02.06 - Contributi agli investimenti direttamente destinati al rimborso dei prestiti da amministrazioni pubbliche | (-) |  | 0,00                                                 |
| I) Entrate di parte capitale destinate a spese correnti in base a specifiche disposizioni di legge o dei principi contabili           | (-) |  | 0,00                                                 |
| S1) Entrate Titolo 5.02 per Riscossioni di crediti                                                                                    | (-) |  | 0,00                                                 |
| S2) Entrate Titolo 5.03 per Riscossione crediti di medio-lungo termine                                                                | (-) |  | 0,00                                                 |
| T) Entrate Titolo 5.04 relative a Altre entrate per riduzioni di attività finanziarie                                                 | (-) |  | 0,00                                                 |
| L) Entrate di parte corrente destinate a spese di investimento in base a specifiche disposizioni di legge o dei principi contabili    | (+) |  | 42.512,99                                            |
| M) Entrate da accensione di prestiti destinate a estinzione anticipata dei prestiti                                                   | (-) |  | 0,00                                                 |
| U) Spese Titolo 2.00 - Spese in conto capitale                                                                                        | (-) |  | 1.085.855,11                                         |
| U1) Fondo pluriennale vincolato in c/capitale (di spesa)                                                                              | (-) |  | 66.117,31                                            |
| V) Spese Titolo 3.01 per Acquisizioni di attività finanziarie                                                                         | (-) |  | 0,00                                                 |
| E) Spese Titolo 2.04 - Trasferimenti in conto capitale                                                                                | (+) |  | 0,00                                                 |
| E1) Fondo pluriennale vincolato di spesa - titolo 2.04 Altri trasferimenti in conto capitale                                          | (+) |  | 0,00                                                 |
| <b>Z1) RISULTATO DI COMPETENZA IN C/CAPITALE (Z1) = P+Q+R-C-I-S1-S2-T+L-M-U-U1-U2-V+E+E1)</b>                                         |     |  | <b>0,00</b>                                          |
| Z/1) Risorse accantonate in c/capitale stanziare nel bilancio dell'esercizio 2020                                                     | (-) |  | 0,00                                                 |
| - Risorse vincolate in c/capitale nel bilancio                                                                                        | (-) |  | 21.681,38                                            |
| <b>Z/2) EQUILIBRIO DI BILANCIO IN C/CAPITALE</b>                                                                                      |     |  | <b>-21.681,38</b>                                    |
| - Variazione accantonamenti in c/capitale effettuata in sede di rendiconto'(+)/(-)                                                    | (-) |  | 0,00                                                 |
| <b>Z3) EQUILIBRIO COMPLESSIVO IN CAPITALE</b>                                                                                         |     |  | <b>-21.681,38</b>                                    |
| S1) Entrate Titolo 5.02 per Riscossioni di crediti                                                                                    | (+) |  | 0,00                                                 |
| S2) Entrate Titolo 5.03 per Riscossione crediti di medio-lungo termine                                                                | (+) |  | 0,00                                                 |
| T) Entrate Titolo 5.04 relative a Altre entrate per riduzioni di attività finanziarie                                                 | (+) |  | 0,00                                                 |
| X1) Spese Titolo 3.02 per Concessione crediti di breve termine                                                                        | (-) |  | 0,00                                                 |
| X2) Spese Titolo 3.03 per Concessione crediti di medio-lungo termine                                                                  | (-) |  | 0,00                                                 |
| Y) Spese Titolo 3.04 per Altre spese per incremento di attività finanziarie                                                           | (-) |  | 0,00                                                 |

## VERIFICA EQUILIBRI

| EQUILIBRIO ECONOMICO-FINANZIARIO                                 |     |  | COMPETENZA<br>(ACCERT.E IMPEGNI<br>IMPUTATI AL 2020) |
|------------------------------------------------------------------|-----|--|------------------------------------------------------|
| <b>W1) RISULTATO DI COMPETENZA (W/1 = O1+Z1+S1+S2+T-X1-X2-Y)</b> |     |  | 662.727,42                                           |
| Risorse accantonate stanziare nel bilancio dell'esercizio 2020   | (-) |  | 32.166,00                                            |
| Risorse vincolate nel bilancio                                   | (-) |  | 565.626,61                                           |
| <b>W2/EQUILIBRIO DI BILANCIO</b>                                 |     |  | 64.934,81                                            |
| Variazione accantonamenti effettuata in sede di rendiconto       | (-) |  | -8.041,90                                            |
| <b>W3/EQUILIBRIO COMPLESSIVO</b>                                 |     |  | 72.976,71                                            |

|                                                                                                   |     |  |                    |
|---------------------------------------------------------------------------------------------------|-----|--|--------------------|
| <b>Saldo corrente ai fini della copertura degli investimenti pluriennali:</b>                     |     |  |                    |
| O1) Risultato di competenza di parte corrente                                                     |     |  | 662.727,42         |
| Utilizzo risultato di amministrazione per il finanziamento di spese correnti e per il rimborso di | (-) |  | 300.243,37         |
| Entrate non ricorrenti che non hanno dato copertura a impegni                                     | (-) |  | 0,00               |
| - Risorse accantonate di parte corrente stanziare nel bilancio dell'esercizio 2020                | (-) |  | 32.166,00          |
| - Variazione accantonamenti di parte corrente effettuata in sede di rendiconto'(+)/(-)            | (-) |  | -8.041,90          |
| - Risorse vincolate di parte corrente nel bilancio                                                | (-) |  | 544.443,38         |
| <b>Equilibrio di parte corrente ai fini della copertura degli investimenti plurien.</b>           |     |  | <b>-206.083,43</b> |

## CONTO ECONOMICO

| CONTO ECONOMICO                                                               | ANNO 2020            | ANNO 2019            |
|-------------------------------------------------------------------------------|----------------------|----------------------|
| <b>A) COMPONENTI POSITIVI DELLA GESTIONE</b>                                  |                      |                      |
| 1) Proventi da tributi                                                        | 63.320,50            | 87.880,51            |
| 2) Proventi da fondi perequativi                                              | 0,00                 | 0,00                 |
| 3) Proventi da trasferimenti e contributi                                     | 18.697.430,47        | 16.210.880,86        |
| a) Proventi da trasferimenti correnti                                         | 17.161.023,98        | 15.597.246,42        |
| b) Quota annuale di contributi agli investimenti                              | 1.536.406,49         | 613.634,44           |
| c) Contributi agli investimenti                                               | 0,00                 | 0,00                 |
| 4) Ricavi delle vendite e prestazioni e proventi da servizi pubblici          | 258.313,14           | 305.119,58           |
| a) Proventi derivanti dalla gestione dei beni                                 | 79.972,50            | 114.018,50           |
| b) Ricavi della vendita di beni                                               | 0,00                 | 0,00                 |
| c) Ricavi e proventi dalla prestazione di servizi                             | 178.340,64           | 191.101,08           |
| 5) Variazioni nelle rimanenze di prodotti in corso di lavorazione, etc. (+/-) | 0,00                 | 0,00                 |
| 6) Variazione dei lavori in corso su ordinazione                              | 0,00                 | 0,00                 |
| 7) Incrementi di immobilizzazioni per lavori interni                          | 0,00                 | 0,00                 |
| 8) Altri ricavi e proventi diversi                                            | 172.561,86           | 226.842,97           |
| <b>TOTALE COMPONENTI POSITIVI DELLA GESTIONE (A)</b>                          | <b>19.191.625,97</b> | <b>16.830.723,92</b> |
| <b>B) COMPONENTI NEGATIVI DELLA GESTIONE</b>                                  |                      |                      |
| 9) Acquisto di materie prime e/o beni di consumo                              | 1.379.830,90         | 18.317,21            |
| 10) Prestazioni di servizi                                                    | 5.067.653,84         | 5.211.284,66         |
| 11) Utilizzo beni di terzi                                                    | 342.831,83           | 326.771,19           |
| 12) Trasferimenti e contributi                                                | 7.173.682,24         | 6.978.603,95         |
| a) Trasferimenti correnti                                                     | 6.244.195,80         | 6.696.669,15         |
| b) Contributi agli investimenti ad altre Amministrazioni pubb.                | 728.350,37           | 281.934,80           |
| c) Contributi agli investimenti ad altri soggetti                             | 201.136,07           | 0,00                 |

| CONTO ECONOMICO                                                           | ANNO 2020            | ANNO 2019            |
|---------------------------------------------------------------------------|----------------------|----------------------|
| 13) Personale                                                             | 1.138.329,57         | 997.958,89           |
| 14) Ammortamenti e svalutazioni                                           | 205.220,58           | 266.411,48           |
| a) Ammortamenti di immobilizzazioni Immateriali                           | 77.708,97            | 125.196,01           |
| b) Ammortamenti di immobilizzazioni materiali                             | 119.353,51           | 141.215,47           |
| c) Altre svalutazioni delle immobilizzazioni                              | 0,00                 | 0,00                 |
| d) Svalutazione dei crediti                                               | 8.158,10             | 0,00                 |
| 15) Variazioni nelle rimanenze di materie prime e/o beni di consumo (+/-) | 0,00                 | 0,00                 |
| 16) Accantonamenti per rischi                                             | 0,00                 | 0,00                 |
| 17) Altri accantonamenti                                                  | 15.966,00            | 0,00                 |
| 18) Oneri diversi di gestione                                             | 3.133.989,10         | 3.359.511,48         |
| <b>TOTALE COMPONENTI NEGATIVI DELLA GESTIONE (B)</b>                      | <b>18.457.504,06</b> | <b>17.158.858,86</b> |
| <b>DIFFERENZA FRA COMP. POSITIVI E NEGATIVI DELLA GESTIONE (A-B)</b>      | <b>734.121,91</b>    | <b>-328.134,94</b>   |
| <b>C) PROVENTI ED ONERI FINANZIARI</b>                                    |                      |                      |
| <u>Proventi finanziari</u>                                                |                      |                      |
| 19) Proventi da partecipazioni                                            | 0,00                 | 0,00                 |
| a) da società controllate                                                 | 0,00                 | 0,00                 |
| b) da società partecipate                                                 | 0,00                 | 0,00                 |
| c) da altri soggetti                                                      | 0,00                 | 0,00                 |
| 20) Altri proventi finanziari                                             | 0,00                 | 0,00                 |
| <b>Totale proventi finanziari</b>                                         | <b>0,00</b>          | <b>0,00</b>          |
| <u>Oneri finanziari</u>                                                   |                      |                      |
| 21) Interessi ed altri oneri finanziari                                   | 1,65                 | 10.875,62            |
| a) Interessi passivi                                                      | 1,65                 | 10.875,62            |
| b) Altri oneri finanziari                                                 | 0,00                 | 0,00                 |
| <b>Totale oneri finanziari</b>                                            | <b>1,65</b>          | <b>10.875,62</b>     |
| <b>TOTALE PROVENTI ED ONERI FINANZIARI (C)</b>                            | <b>-1,65</b>         | <b>-10.875,62</b>    |
| <b>D) RETTIFICHE DI VALORE ATTIVITA' FINANZIARIE</b>                      |                      |                      |

| CONTO ECONOMICO                                       | ANNO 2020  | ANNO 2019   |
|-------------------------------------------------------|------------|-------------|
| 22) Rivalutazioni                                     | 0,00       | 5,02        |
| 23) Svalutazioni                                      | 0,00       | 0,00        |
| <b>TOTALE RETTIFICHE (D)</b>                          | 0,00       | 5,02        |
| <b>E) PROVENTI ED ONERI STRAORDINARI</b>              |            |             |
| 24) Proventi straordinari                             | 195.345,12 | 350.997,79  |
| a) Proventi da permessi di costruire                  | 0,00       | 0,00        |
| b) Proventi da trasferimenti in conto capitale        | 0,00       | 0,00        |
| c) Sopravvenienze attive e insussistenze del passivo  | 195.345,12 | 350.997,79  |
| d) Plusvalenze patrimoniali                           | 0,00       | 0,00        |
| e) Altri proventi straordinari                        | 0,00       | 0,00        |
| <b>Totale proventi straordinari</b>                   | 195.345,12 | 350.997,79  |
| 25) Oneri straordinari                                | 22.490,34  | 150.757,83  |
| a) Trasferimenti in conto capitale                    | 0,00       | 0,00        |
| b) Sopravvenienze passive e insussistenze dell'attivo | 22.490,34  | 150.757,83  |
| c) Minusvalenze patrimoniali                          | 0,00       | 0,00        |
| d) Altri oneri straordinari                           | 0,00       | 0,00        |
| <b>Totale oneri straordinari</b>                      | 22.490,34  | 150.757,83  |
| <b>TOTALE PROVENTI ED ONERI STRAORDINARI (E)</b>      | 172.854,78 | 200.239,96  |
| <b>RISULTATO PRIMA DELLE IMPOSTE (A-B+C+D+E)</b>      | 906.975,04 | -138.765,58 |
| 26) Imposte (*)                                       | 66.747,41  | 56.269,62   |
| <b>27) RISULTATO DELL'ESERCIZIO</b>                   | 840.227,63 | -195.035,20 |

**STATO PATRIMONIALE - ATTIVO**

| STATO PATRIMONIALE - (ATTIVO)                                                                         | ANNO 2020  | ANNO 2019  |
|-------------------------------------------------------------------------------------------------------|------------|------------|
| A) CREDITI vs.LO STATO ED ALTRE AMMINISTRAZIONI PUBBLICHE PER LA PARTECIPAZIONE AL FONDO DI DOTAZIONE | 0,00       | 0,00       |
| <b>TOTALE CREDITI vs PARTECIPANTI (A)</b>                                                             | 0,00       | 0,00       |
| B) IMMOBILIZZAZIONI                                                                                   |            |            |
| I) Immobilizzazioni immateriali                                                                       |            |            |
| 1) Costi di impianto e di ampliamento                                                                 | 0,00       | 0,00       |
| 2) Costi di ricerca sviluppo e pubblicità                                                             | 0,00       | 11.716,87  |
| 3) Diritti di brevetto ed utilizzazione opere dell'ingegno                                            | 69.376,30  | 73.199,61  |
| 4) Concessioni, licenze, marchi e diritti simile                                                      | 0,00       | 0,00       |
| 5) Avviamento                                                                                         | 0,00       | 0,00       |
| 6) Immobilizzazioni in corso ed acconti                                                               | 2.769,87   | 18.675,42  |
| 9) Altre                                                                                              | 25.788,72  | 30.235,79  |
| <b>Totale immobilizzazioni immateriali</b>                                                            | 97.934,89  | 133.827,69 |
| II) Immobilizzazioni materiali                                                                        |            |            |
| 1) Beni demaniali                                                                                     | 0,00       | 0,00       |
| 1.1) Terreni                                                                                          | 0,00       | 0,00       |
| 1.2) Fabbricati                                                                                       | 0,00       | 0,00       |
| 1.3) Infrastrutture                                                                                   | 0,00       | 0,00       |
| 1.9) Altri beni demaniali                                                                             | 0,00       | 0,00       |
| III 2) Altre immobilizzazioni materiali                                                               | 509.018,58 | 504.926,92 |
| 2.1) Terreni                                                                                          | 50.000,00  | 50.000,00  |
| a) di cui in leasing finanziario                                                                      | 0,00       | 0,00       |
| 2.2) Fabbricati                                                                                       | 251.842,38 | 257.618,58 |
| a) di cui in leasing finanziario                                                                      | 0,00       | 0,00       |



| STATO PATRIMONIALE - (ATTIVO)               | ANNO 2020         | ANNO 2019         |
|---------------------------------------------|-------------------|-------------------|
| 2.3) Impianti e macchinari                  | 0,00              | 0,00              |
| a) di cui in leasing finanziario            | 0,00              | 0,00              |
| 2.4) Attrezzature industriali e commerciali | 25.785,51         | 26.287,61         |
| 2.5) Mezzi di trasporto                     | 0,00              | 0,00              |
| 2.6) Macchine per ufficio e hardware        | 170.670,26        | 158.036,77        |
| 2.7) Mobili e arredi                        | 10.720,43         | 12.983,96         |
| 2.8) Infrastrutture                         | 0,00              | 0,00              |
| 2.99) Altri beni materiali                  | 0,00              | 0,00              |
| 3) Immobilizzazioni in corso ed acconti     | 169.695,37        | 42.006,79         |
| <b>Totale immobilizzazioni materiali</b>    | <b>678.713,95</b> | <b>546.933,71</b> |
| IV) Immobilizzazioni Finanziarie            |                   |                   |
| 1) Partecipazioni in                        | 131.562,30        | 137.858,07        |
| a) imprese controllate                      | 129.472,04        | 135.767,81        |
| b) imprese partecipate                      | 1.025,30          | 1.025,30          |
| c) altri soggetti                           | 1.064,96          | 1.064,96          |
| 2) Crediti verso                            | 0,00              | 0,00              |
| a) altre amministrazioni pubbliche          | 0,00              | 0,00              |
| b) imprese controllate                      | 0,00              | 0,00              |
| c) imprese partecipate                      | 0,00              | 0,00              |
| d) altri soggetti                           | 0,00              | 0,00              |
| 3) Altri titoli                             | 0,00              | 0,00              |
| <b>Totale immobilizzazioni finanziarie</b>  | <b>131.562,30</b> | <b>137.858,07</b> |
| <b>TOTALE IMMOBILIZZAZIONI (B)</b>          | <b>908.211,14</b> | <b>818.619,47</b> |
| C) ATTIVO CIRCOLANTE                        |                   |                   |
| I) Rimanenze                                | 0,00              | 0,00              |
| <b>Totale rimanenze</b>                     | <b>0,00</b>       | <b>0,00</b>       |
| II) Crediti                                 |                   |                   |

| STATO PATRIMONIALE - (ATTIVO)                                        | ANNO 2020           | ANNO 2019           |
|----------------------------------------------------------------------|---------------------|---------------------|
| 1) Crediti di natura tributaria                                      | 6.285,01            | 8.391,94            |
| a) Crediti da tributi destinati al finanziamento della sanità        | 0,00                | 0,00                |
| b) Altri crediti da tributi                                          | 6.285,01            | 8.391,94            |
| c) Crediti da Fondi perequativi                                      | 0,00                | 0,00                |
| 2) Crediti per trasferimenti e contributi                            | 9.433.372,93        | 9.142.084,10        |
| a) verso amministrazioni pubbliche                                   | 8.391.610,63        | 7.490.818,37        |
| b) imprese controllate                                               | 0,00                | 0,00                |
| c) imprese partecipate                                               | 0,00                | 0,00                |
| d) verso altri soggetti                                              | 1.041.762,30        | 1.651.265,73        |
| 3) Verso clienti ed utenti                                           | 62.490,03           | 67.008,98           |
| 4) Altri Crediti                                                     | 288.504,87          | 203.607,29          |
| a) verso l'erario                                                    | 0,00                | 947,00              |
| b) per attività svolta per c/terzi                                   | 30.439,64           | 4.358,34            |
| c) altri                                                             | 258.065,23          | 198.301,95          |
| <b>Totale crediti</b>                                                | <b>9.790.652,84</b> | <b>9.421.092,31</b> |
| III) Attività finanziarie che non costituiscono immobilizzi          |                     |                     |
| 1) Partecipazioni                                                    | 0,00                | 0,00                |
| 2) Altri titoli                                                      | 0,00                | 0,00                |
| <b>Totale attività finanziarie che non costituiscono immobilizzi</b> | <b>0,00</b>         | <b>0,00</b>         |
| IV) Disponibilità liquide                                            |                     |                     |
| 1) Conto di tesoreria                                                | 1.477.065,13        | 734.414,26          |
| a) Istituto tesoriere                                                | 1.477.065,13        | 734.414,26          |
| b) presso Banca d'Italia                                             | 0,00                | 0,00                |
| 2) Altri depositi bancari e postali                                  | 5.577,27            | 5.827,71            |
| 3) Denaro e valori in cassa                                          | 0,00                | 0,00                |
| 4) Altri conti presso la tesoreria statale intestati all'ente        | 0,00                | 0,00                |
| <b>Totale disponibilità liquide</b>                                  | <b>1.482.642,40</b> | <b>740.241,97</b>   |

| STATO PATRIMONIALE - (ATTIVO) |                                     | ANNO 2020     | ANNO 2019     |
|-------------------------------|-------------------------------------|---------------|---------------|
|                               | <b>TOTALE ATTIVO CIRCOLANTE (C)</b> | 11.273.295,24 | 10.161.334,28 |
| D) RATEI E RISCONTI           |                                     |               |               |
| 1) Ratei attivi               |                                     | 0,00          | 0,00          |
| 2) Risconti attivi            |                                     | 6.359,26      | 23.076,26     |
|                               | <b>TOTALE RATEI E RISCONTI (D)</b>  | 6.359,26      | 23.076,26     |
|                               | <b>TOTALE DELL'ATTIVO (A+B+C+D)</b> | 12.187.865,64 | 11.003.030,01 |

## STATO PATRIMONIALE - PASSIVO

| STATO PATRIMONIALE - (PASSIVO)                                                                  | ANNO 2020           | ANNO 2019           |
|-------------------------------------------------------------------------------------------------|---------------------|---------------------|
| <b>A) PATRIMONIO NETTO</b>                                                                      |                     |                     |
| I) Fondo di dotazione                                                                           | 508.193,41          | 584.239,99          |
| II) Riserve                                                                                     | 639.495,65          | 764.780,04          |
| a) da risultato economico di esercizi precedenti                                                | 0,00                | 627.986,93          |
| b) da capitale                                                                                  | 0,00                | 25,29               |
| c) da permessi di costruire                                                                     | 0,00                | 0,00                |
| d) riserve indisponibili per beni demaniali e patrimoniali indisponibili e per i beni culturali | 509.018,58          | 0,00                |
| e) altre riserve indisponibili                                                                  | 130.477,07          | 136.767,82          |
| III) Risultato economico dell'esercizio                                                         | 840.227,63          | -195.035,20         |
| <b>TOTALE PATRIMONIO NETTO (A)</b>                                                              | <b>1.987.916,69</b> | <b>1.153.984,83</b> |
| <b>B) FONDI PER RISCHI ED ONERI</b>                                                             |                     |                     |
| 1) Per trattamento di quiescenza                                                                | 0,00                | 0,00                |
| 2) Per imposte                                                                                  | 0,00                | 0,00                |
| 3) Altri                                                                                        | 118.171,88          | 102.205,88          |
| <b>TOTALE FONDI RISCHI ED ONERI (B)</b>                                                         | <b>118.171,88</b>   | <b>102.205,88</b>   |
| <b>C) TRATTAMENTO DI FINE RAPPORTO</b>                                                          |                     |                     |
| <b>TOTALE T.F.R. (C)</b>                                                                        | <b>0,00</b>         | <b>0,00</b>         |
| <b>D) DEBITI</b>                                                                                |                     |                     |
| 1) Debiti da finanziamento                                                                      | 0,00                | 0,00                |
| a) prestiti obbligazionari                                                                      | 0,00                | 0,00                |
| b) v/ altre amministrazioni pubbliche                                                           | 0,00                | 0,00                |
| c) verso banche e tesoriere                                                                     | 0,00                | 0,00                |
| d) verso altri finanziatori                                                                     | 0,00                | 0,00                |
| 2) Debiti verso fornitori                                                                       | 1.437.820,88        | 925.493,84          |

| STATO PATRIMONIALE - (PASSIVO)                      | ANNO 2020            | ANNO 2019            |
|-----------------------------------------------------|----------------------|----------------------|
| 3) Acconti                                          | 0,00                 | 0,00                 |
| 4) Debiti per trasferimenti e contributi            | 770.764,59           | 630.575,03           |
| a) enti finanziati dal servizio sanitario nazionale | 0,00                 | 0,00                 |
| b) altre amministrazioni pubbliche                  | 627.879,71           | 630.575,03           |
| c) imprese controllate                              | 0,00                 | 0,00                 |
| d) imprese partecipate                              | 0,00                 | 0,00                 |
| e) altri soggetti                                   | 142.884,88           | 0,00                 |
| 5) Altri debiti                                     | 6.769.159,63         | 6.907.861,11         |
| a) tributari                                        | 694.662,02           | 71.448,89            |
| b) verso istituti di previdenza e sicurezza sociale | 3.637,07             | 800,00               |
| c) per attività svolta per c/terzi                  | 0,00                 | 0,00                 |
| d) altri                                            | 6.070.860,54         | 6.835.612,22         |
| <b>TOTALE DEBITI (D)</b>                            | <b>8.977.745,10</b>  | <b>8.463.929,98</b>  |
| <b>E) RATEI E RISCONTI</b>                          |                      |                      |
| I) Ratei passivi                                    | 102.121,08           | 73.409,62            |
| II) Risconti passivi                                | 1.001.910,89         | 1.209.499,70         |
| 1) Contributi agli investimenti                     | 1.001.910,89         | 1.209.499,70         |
| a) da altre amministrazioni pubbliche               | 1.001.910,89         | 1.209.499,70         |
| b) da altri soggetti                                | 0,00                 | 0,00                 |
| 2) Concessioni pluriennali                          | 0,00                 | 0,00                 |
| 3) Altri risconti passivi                           | 0,00                 | 0,00                 |
| <b>TOTALE RATEI E RISCONTI (E)</b>                  | <b>1.104.031,97</b>  | <b>1.282.909,32</b>  |
| <b>TOTALE DEL PASSIVO (A+B+C+D+E)</b>               | <b>12.187.865,64</b> | <b>11.003.030,01</b> |
| <b>CONTI D'ORDINE</b>                               | <b>0,00</b>          | <b>0,00</b>          |
| 1) Impegni su esercizi futuri                       | 406.045,63           | 244.225,25           |
| 2) Beni di terzi in uso                             | 0,00                 | 0,00                 |
| 3) Beni dati in uso a terzi                         | 0,00                 | 0,00                 |

| STATO PATRIMONIALE - (PASSIVO)                   | ANNO 2020  | ANNO 2019  |
|--------------------------------------------------|------------|------------|
| 4) Garanzie prestate a amministrazioni pubbliche | 0,00       | 0,00       |
| 5) Garanzie prestate a imprese controllate       | 0,00       | 0,00       |
| 6) Garanzie prestate a imprese partecipate       | 0,00       | 0,00       |
| 7) Garanzie prestate a altre imprese             | 0,00       | 0,00       |
| <b>TOTALE CONTI D'ORDINE</b>                     | 406.045,63 | 244.225,25 |

## PROSPETTO DIMOSTRATIVO DEL RISULTATO DI AMMINISTRAZIONE ESERCIZIO 2020

|                                                                                                                     |   | GESTIONE     |               |               |
|---------------------------------------------------------------------------------------------------------------------|---|--------------|---------------|---------------|
|                                                                                                                     |   | RESIDUI      | COMPETENZA    | TOTALE        |
| Fondo cassa al 1° gennaio                                                                                           |   |              |               | 734.414,26    |
| RISCOSSIONI                                                                                                         | + | 8.382.719,22 | 11.792.158,63 | 20.174.877,85 |
| PAGAMENTI                                                                                                           | - | 7.689.558,70 | 11.742.668,28 | 19.432.226,98 |
| SALDO DI CASSA AL 31 DICEMBRE                                                                                       | = |              |               | 1.477.065,13  |
| PAGAMENTI per azioni esecutive non regolarizzate al 31 dicembre                                                     | - |              |               | 0,00          |
| FONDO DI CASSA AL 31 DICEMBRE                                                                                       | = |              |               | 1.477.065,13  |
| RESIDUI ATTIVI                                                                                                      | + | 1.041.257,31 | 8.782.336,84  | 9.823.594,15  |
| <i>di cui derivanti da accertamenti di tributi effettuati sulla base della stima del dipartimento delle finanze</i> |   | 0,00         | 0,00          | 0,00          |
| RESIDUI PASSIVI                                                                                                     | - | 578.363,73   | 8.399.381,37  | 8.977.745,10  |
| FONDO PLURIENNALE VINCOLATO PER SPESE CORRENTI                                                                      | - |              |               | 442.049,40    |
| FONDO PLURIENNALE VINCOLATO PER SPESE IN CONTO CAPITALE                                                             | - |              |               | 66.117,31     |
| RISULTATO DI AMMINISTRAZIONE AL 31 DICEMBRE 2020 (A)                                                                | = |              |               | 1.814.747,47  |
| Composizione del risultato di amministrazione al 31 dicembre 2020:                                                  |   |              |               |               |
| <b>Parte accantonata</b>                                                                                            |   |              |               |               |
| Fondo contenzioso                                                                                                   |   |              |               | 0,00          |
| Altri accantonamenti                                                                                                |   |              |               | 118.171,88    |
| Fondo crediti dubbia esigibilità                                                                                    |   |              |               | 27.364,04     |
| Totale parte accantonata (B)                                                                                        |   |              |               | 145.535,92    |

|                                                                                                              |                                                           |              |
|--------------------------------------------------------------------------------------------------------------|-----------------------------------------------------------|--------------|
| <b>Parte vincolata</b>                                                                                       |                                                           |              |
| Vincoli derivanti da leggi e dai principi contabili                                                          |                                                           | 0,00         |
| Vincoli derivanti da trasferimenti                                                                           |                                                           | 932.810,83   |
| Vincoli derivanti dalla contrazione di mutui                                                                 |                                                           | 0,00         |
| Vincoli formalmente attribuiti dall'ente                                                                     |                                                           | 0,00         |
| Altri vincoli                                                                                                |                                                           | 644.296,94   |
|                                                                                                              | Totale parte vincolata (C)                                | 1.577.107,77 |
| <b>Parte destinata agli investimenti</b>                                                                     |                                                           |              |
|                                                                                                              | Totale parte destinata agli investimenti (D)              | 15.000,00    |
|                                                                                                              | Totale parte disponibile (E=A-B-C-D)                      | 77.103,78    |
|                                                                                                              | F) di cui Disavanzo da debito autorizzato e non contratto | 0,00         |
| Se E è negativo, tale importo è iscritto tra le spese del bilancio di previsione come disavanzo da ripianare |                                                           |              |



## ELENCO ANALITICO DELLE RISORSE ACCANTONATE NEL RISULTATO DI AMMINISTRAZIONE

| Capitolo di spesa                                                      | descrizione                                                                                                        | Risorse accantonate al 01/01/2020 | Risorse accantonate applicate al bilancio dell'esercizio 2020 (con segno -) | Risorse accantonate stanziare nella spesa del bilancio dell'esercizio 2020 | Variazione accantonamenti effettuata in sede di rendiconto (con segno +/-) | Risorse accantonate nel risultato di amministrazione al 31/12/2020 |
|------------------------------------------------------------------------|--------------------------------------------------------------------------------------------------------------------|-----------------------------------|-----------------------------------------------------------------------------|----------------------------------------------------------------------------|----------------------------------------------------------------------------|--------------------------------------------------------------------|
|                                                                        |                                                                                                                    | (a)                               | (b)                                                                         | (c)                                                                        | (d)                                                                        | (e)=(a)+(b)+(c)+(d)                                                |
| <b>Fondo crediti di dubbia esigibilità</b><br>C_20021.<br>10.200200001 | FUNZIONI GENERALI DI AMMINISTRAZIONE, DI GESTIONE E DI CONTROLLO ALTRI SERVIZI GENERALI Fondo svalutazione crediti | 19.205,94                         | 0,00                                                                        | 16.200,00                                                                  | -8.041,90                                                                  | 27.364,04                                                          |
| Totale Fondo crediti di dubbia esigibilità                             |                                                                                                                    | 19.205,94                         | 0,00                                                                        | 16.200,00                                                                  | -8.041,90                                                                  | 27.364,04                                                          |
| <b>Altri accantonamenti</b><br>C_20031.<br>10.200310003                | Fondo spese per passività potenziali                                                                               | 102.205,88                        | 0,00                                                                        | 15.966,00                                                                  | 0,00                                                                       | 118.171,88                                                         |
| Totale Altri accantonamenti                                            |                                                                                                                    | 102.205,88                        | 0,00                                                                        | 15.966,00                                                                  | 0,00                                                                       | 118.171,88                                                         |
| <b>Totale</b>                                                          |                                                                                                                    | <b>121.411,82</b>                 | <b>0,00</b>                                                                 | <b>32.166,00</b>                                                           | <b>-8.041,90</b>                                                           | <b>145.535,92</b>                                                  |

## ELENCO ANALITICO DELLE RISORSE VINCOLATE NEL RISULTATO DI AMMINISTRAZIONE

| Capitolo di entrata                       | descrizione                                                                                                                                               | Capitolo di spesa correlato | descrizione                                                                                                                                                                                           | Risorse vincolate al 01/01/2020 | Risorse vincolate applicate al bilancio dell'esercizio 2020 | Entrate vincolate accertate nell'esercizio 2020 | Impegni es. 2020 finanziati da entrate acc. nell'esercizio o da quote vincolate del ris di amm. | Fondo plur.vinc al 31/12/2020 finanz. da entrate vinc. acc. nell'eserc. o da quote vincolate del ris. di amm. | Cancellazione di residui att.vinc. o eliminazione vincolo su quote ris. amm (+) e canc. residui ass. fin. da risorse vinc.(-) | Cancellazione nell'esercizio 2020 di impegni fin. da FPV dopo approvazione rendiconto 2019 non reimp. nell'esercizio 2020 | Risorse vincolate nel bilancio al 31/12/2020 | Risorse vincolate nel risultato di amministrazione al 31/12/2020 |
|-------------------------------------------|-----------------------------------------------------------------------------------------------------------------------------------------------------------|-----------------------------|-------------------------------------------------------------------------------------------------------------------------------------------------------------------------------------------------------|---------------------------------|-------------------------------------------------------------|-------------------------------------------------|-------------------------------------------------------------------------------------------------|---------------------------------------------------------------------------------------------------------------|-------------------------------------------------------------------------------------------------------------------------------|---------------------------------------------------------------------------------------------------------------------------|----------------------------------------------|------------------------------------------------------------------|
|                                           |                                                                                                                                                           |                             |                                                                                                                                                                                                       | (a)                             | (b)                                                         | (c)                                             | (d)                                                                                             | (e)                                                                                                           | (f)                                                                                                                           | (g)                                                                                                                       | (h)=(b)+(c)-(d)-(e)+ (g)                     | (i)=(a)+(c)-(d)-(e)-(f)+(g)                                      |
| <b>Vincoli derivanti da Trasferimenti</b> |                                                                                                                                                           |                             |                                                                                                                                                                                                       |                                 |                                                             |                                                 |                                                                                                 |                                                                                                               |                                                                                                                               |                                                                                                                           |                                              |                                                                  |
| 020101.02.210100073                       | CONTRIBUTI E TRASFERIMENTI/TRASFERIMENTI DA ALTRI COMUNI<br>Trasferimenti dai Comuni per attività dei servizi sociali territoriali                        | null                        | null                                                                                                                                                                                                  | 0,00                            | 0,00                                                        | 0,00                                            | 0,00                                                                                            | 0,00                                                                                                          | -17.322,86                                                                                                                    | 0,00                                                                                                                      | 0,00                                         | 17.322,86                                                        |
| 020101.02.210102079                       | Fondo morosità incolpevole                                                                                                                                | 012061.04.120604403         | ASSISTENZA, BENEFICIENZA PUBBLICA E SERVIZI DIVERSI ALLA PERSONA/TRASFERIMENTI INTERVENTI SOCIO/ASSISTENZIALI - TRASFERIMENTI - Trasferim.to regionale fondi inquilini morosità incolpevole - Fiorano | 13.813,10                       | 13.813,10                                                   | 30.614,24                                       | 13.813,10                                                                                       | 0,00                                                                                                          | 0,00                                                                                                                          | 0,00                                                                                                                      | 30.614,24                                    | 30.614,24                                                        |
| 20101.02.210100073                        | CONTRIBUTI E TRASFERIMENTI/TRASFERIMENTI DA ALTRI COMUNI<br>Trasferimenti dai Comuni per attività dei servizi sociali territoriali                        | C_12031.04.120304801        | STRUTTURE RESIDENZIALI E DI RICOVERO PER ANZIANI<br>TRASFERIMENTI - INTERVENTI SOCIO/ASSISTENZIALI - Contributi rette strutture anziani - Montefiorino                                                | 1.776,00                        | 1.776,00                                                    | 0,00                                            | 1.776,00                                                                                        | 0,00                                                                                                          | 0,00                                                                                                                          | 0,00                                                                                                                      | 0,00                                         | 0,00                                                             |
| 20101.02.210100080                        | Trasferimenti da Comuni per funzione gestione risorse umane                                                                                               | C_                          | null                                                                                                                                                                                                  | 3.611,45                        | 0,00                                                        | 0,00                                            | 0,00                                                                                            | 0,00                                                                                                          | 0,00                                                                                                                          | 0,00                                                                                                                      | 0,00                                         | 3.611,45                                                         |
| 20101.02.210102002                        | CONTRIBUTI REGIONALE - Contributi dalla regione per interventi socia assistenziali attività                                                               | C_12021.03.120203006        | Prestazioni di servizio area disabili                                                                                                                                                                 | 52.000,00                       | 0,00                                                        | 0,00                                            | 0,00                                                                                            | 0,00                                                                                                          | 0,00                                                                                                                          | 0,00                                                                                                                      | 0,00                                         | 52.000,00                                                        |
| 20101.02.210102019                        | CONTRIBUTI E TRASFERIMENTI CORRENTI DALLA REGIONE Contributi RER per finanziamento vincolo idogeologico, spese di funzionamento e mantenimento Sub ambito | C_07011.03.050203001        | FUNZIONI NEL CAMPO TURISTICO/MANIFESTAZIONI TURISTICHE Spese per iniziative di promozione turistica Sub ambito                                                                                        | 34.041,47                       | 34.041,47                                                   | 25.259,75                                       | 0,00                                                                                            | 0,00                                                                                                          | 0,00                                                                                                                          | 0,00                                                                                                                      | 59.301,22                                    | 59.301,22                                                        |

Allegato a/2) Risultato di amministrazione - quote vincolate

| Capitolo di entrata     | descrizione                                                                                                                     | Capitolo di spesa correlato | descrizione                                                                                                                                                                                               | Risorse vincolate al 01/01/2020 | Risorse vincolate applicate al bilancio dell'esercizio 2020 | Entrate vincolate accertate nell'esercizio 2020 | Impegni es. 2020 finanziati da entrate acc. nell'esercizio o da quote vincolate del ris. di amm. | Fondo plur.vinc al 31/12/2020 finanz. da entrate vinc. acc. nell'eserc. o da quote vincolate del ris. di amm. | Cancellazione di residui att.vinc. o eliminazione vincolo su quote ris. amm (+) e canc. residui ass. fin. da risorse vinc.(-) | Cancellazione nell'esercizio 2020 di impegni fin. da FPV dopo approvazione rendiconto 2019 non reimp. nell'esercizio 2020 | Risorse vincolate nel bilancio al 31/12/2020 | Risorse vincolate nel risultato di amministrazione al 31/12/2020 |
|-------------------------|---------------------------------------------------------------------------------------------------------------------------------|-----------------------------|-----------------------------------------------------------------------------------------------------------------------------------------------------------------------------------------------------------|---------------------------------|-------------------------------------------------------------|-------------------------------------------------|--------------------------------------------------------------------------------------------------|---------------------------------------------------------------------------------------------------------------|-------------------------------------------------------------------------------------------------------------------------------|---------------------------------------------------------------------------------------------------------------------------|----------------------------------------------|------------------------------------------------------------------|
|                         |                                                                                                                                 |                             |                                                                                                                                                                                                           | (a)                             | (b)                                                         | (c)                                             | (d)                                                                                              | (e)                                                                                                           | (f)                                                                                                                           | (g)                                                                                                                       | (h)=(b)+(c)-(d)-(e)+ (g)                     | (i)=(a)+(c)-(d)-(e)-(f)+(g)                                      |
| 20101.02.210102027      | CONTRIBUTI E TRASFERIMENTI Rimborsodall'Azienda USL di Modena per oneri relativi a prestazioni sanitarie e FRNA attività        | C_12041.04.120404801        | ASSISTENZA, BENEFICIENZA PUBBLICA E SERVIZI DIVERSI ALLA PERSONA/TRASFERIMENTI INTERVENTI SOCIO/ASSISTENZIALI - Contributi straordinari - Montefiorino                                                    | 197,03                          | 0,00                                                        | 0,00                                            | 0,00                                                                                             | 0,00                                                                                                          | 0,00                                                                                                                          | 0,00                                                                                                                      | 0,00                                         | 197,03                                                           |
| 20101.02.210102079      | Fondo morosità incolpevole                                                                                                      | C_12061.04.120604303        | ASSISTENZA, BENEFICIENZA PUBBLICA E SERVIZI DIVERSI ALLA PERSONA/TRASFERIMENTI. POLITICHE ABITATIVE - Trasferimento regionale fondi inquilini morosi incolpevoli - Maranello (Fondo morosità incolpevole) | 17.092,08                       | 17.092,08                                                   | 19.409,86                                       | 17.092,08                                                                                        | 0,00                                                                                                          | 0,00                                                                                                                          | 0,00                                                                                                                      | 19.409,86                                    | 19.409,86                                                        |
| 20101.02.210102086      | Trasferimenti dai Comuni del Distretto Ceramico per EMERGENZA SANITARIA COVID-19                                                | C_12051.03.120503119        | ASSISTENZA, BENEFICIENZA PUBBLICA E SERVIZI DIVERSI ALLA PERSONA - Interventi per emergenza sanitaria COVID-19 - Sassuolo                                                                                 | 0,00                            | 0,00                                                        | 1.854,00                                        | 0,00                                                                                             | 0,00                                                                                                          | 0,00                                                                                                                          | 0,00                                                                                                                      | 1.854,00                                     | 1.854,00                                                         |
| C_00020101.02.210100073 | CONTRIBUTI E TRASFERIMENTI/TRASFERIMENTI DA ALTRI COMUNI Trasferimenti dai Comuni per attività dei servizi sociali territoriali | C_12041.04.120404102        | ASSISTENZA, BENEFICIENZA PUBBLICA E SERVIZI DIVERSI ALLA PERSONA- SERVIZI SOCIO-ASSISTENZIALI - contributi ad associazioni del volontariato sociale - Sas                                                 | 0,00                            | 0,00                                                        | 2.536,00                                        | 0,00                                                                                             | 0,00                                                                                                          | 0,00                                                                                                                          | 0,00                                                                                                                      | 2.536,00                                     | 2.536,00                                                         |
| C_00020101.02.210102079 | Fondo morosità incolpevole                                                                                                      | C_                          | null                                                                                                                                                                                                      | 47.048,77                       | 0,00                                                        | 0,00                                            | 0,00                                                                                             | 0,00                                                                                                          | 0,00                                                                                                                          | 0,00                                                                                                                      | 0,00                                         | 47.048,77                                                        |
| C_0020101.02.210102002  | CONTRIBUTI REGIONALE - Contributi dalla regione per interventi socia assistenziali attività                                     | C_12051.04.120404901        | TRASFERIMENTI - Trasferimenti a SETA per contributo riduzione tariffe di trasporto                                                                                                                        | 27.887,06                       | 0,00                                                        | 0,00                                            | 0,00                                                                                             | 0,00                                                                                                          | 0,00                                                                                                                          | 0,00                                                                                                                      | 0,00                                         | 27.887,06                                                        |
| C_0020101.02.210102079  | Fondo morosità incolpevole                                                                                                      | C_12041.04.120404109        | TRASFERIMENTI - Contributi regionali inquilini morosi incolpevoli - Sassuolo                                                                                                                              | 22.895,11                       | 22.895,11                                                   | 11.088,00                                       | 22.895,11                                                                                        | 0,00                                                                                                          | 0,00                                                                                                                          | 0,00                                                                                                                      | 11.088,00                                    | 11.088,00                                                        |
| C_0020101.02.210102086  | Trasferimenti dai Comuni del Distretto Ceramico per EMERGENZA SANITARIA COVID-19                                                | C_12051.03.120503219        | ASSISTENZA, BENEFICIENZA PUBBLICA E SERVIZI DIVERSI ALLA PERSONA - Interventi per emergenza sanitaria COVID-19 - Formigine                                                                                | 0,00                            | 0,00                                                        | 1.573,50                                        | 0,00                                                                                             | 0,00                                                                                                          | 0,00                                                                                                                          | 0,00                                                                                                                      | 1.573,50                                     | 1.573,50                                                         |

Allegato a/2) Risultato di amministrazione - quote vincolate

| Capitolo di entrata   | descrizione                                                                                                                                               | Capitolo di spesa correlato | descrizione                                                                                                                                                                         | Risorse vincolate al 01/01/2020 | Risorse vincolate applicate al bilancio dell'esercizio 2020 | Entrate vincolate accertate nell'esercizio 2020 | Impegni es. 2020 finanziati da entrate acc. nell'esercizio o da quote vincolate del ris di amm. | Fondo plur.vinc al 31/12/2020 finanz. da entrate vinc. acc. nell'eserc. o da quote vincolate del ris. di amm. | Cancellazione di residui att.vinc. o eliminazione vincolo su quote ris. amm (+) e canc. residui ass. fin. da risorse vinc.(-) | Cancellazione nell'esercizio 2020 di impegni fin. da FPV dopo approvazione rendiconto 2019 non reimp. nell'esercizio 2020 | Risorse vincolate nel bilancio al 31/12/2020 | Risorse vincolate nel risultato di amministrazione al 31/12/2020 |
|-----------------------|-----------------------------------------------------------------------------------------------------------------------------------------------------------|-----------------------------|-------------------------------------------------------------------------------------------------------------------------------------------------------------------------------------|---------------------------------|-------------------------------------------------------------|-------------------------------------------------|-------------------------------------------------------------------------------------------------|---------------------------------------------------------------------------------------------------------------|-------------------------------------------------------------------------------------------------------------------------------|---------------------------------------------------------------------------------------------------------------------------|----------------------------------------------|------------------------------------------------------------------|
|                       |                                                                                                                                                           |                             |                                                                                                                                                                                     | (a)                             | (b)                                                         | (c)                                             | (d)                                                                                             | (e)                                                                                                           | (f)                                                                                                                           | (g)                                                                                                                       | (h)=(b)+(c)-(d)-(e)+ (g)                     | (i)=(a)+(c)-(d)-(e)-(f)+(g)                                      |
| C_020101.02.210102002 | CONTRIBUTI REGIONALE - Contributi dalla regione per interventi socia assistenziali attività                                                               | C_12011.04.120104001        | Trasferimenti area minori verso utenti                                                                                                                                              | 0,00                            | 0,00                                                        | 107.865,00                                      | 0,00                                                                                            | 0,00                                                                                                          | 0,00                                                                                                                          | 0,00                                                                                                                      | 107.865,00                                   | 107.865,00                                                       |
| C_020101.02.210102019 | CONTRIBUTI E TRASFERIMENTI CORRENTI DALLA REGIONE Contributi RER per finanziamento vincolo idogeologico, spese di funzionamento e mantenimento Sub ambito | C_01111.03.011101001        | SEGRETERIA GENERALE, PERSONALE E ORGANIZZAZIONE Incarichi legali Sub Ambito                                                                                                         | 15.000,00                       | 15.000,00                                                   | 10.000,00                                       | 15.000,00                                                                                       | 0,00                                                                                                          | 0,00                                                                                                                          | 0,00                                                                                                                      | 10.000,00                                    | 10.000,00                                                        |
| C_020101.02.210102055 | CONTRIBUTI E TRASFERIMENTI Contributo dai comuni del Distretto per attività socio assistenziali associate (Via Adda)                                      | C_12061.04.120604201        | ASSISTENZA, BENEFICIENZA PUBBLICA E SERVIZI DIVERSI ALLA PERSONA/TRASFERIMENTI POLITICHE ABITATIVE- Contributi per abitazioni in locazione (Fondo Affitti) - Formigine              | 0,00                            | 0,00                                                        | 48.855,83                                       | 0,00                                                                                            | 0,00                                                                                                          | 0,00                                                                                                                          | 0,00                                                                                                                      | 48.855,83                                    | 48.855,83                                                        |
| C_020101.02.210102076 | CONTRIBUTI E TRASFERIMENTI/TRASFERIMENTI DA ALTRI COMUNI Trasferimenti da Regione per coordinamento 0-6 anni                                              | null                        | null                                                                                                                                                                                | 19,31                           | 0,00                                                        | 0,00                                            | 0,00                                                                                            | 0,00                                                                                                          | 0,00                                                                                                                          | 0,00                                                                                                                      | 0,00                                         | 19,31                                                            |
| C_020101.02.210102079 | Fondo morosità incolpevole                                                                                                                                | C_12041.04.120404101        | ASSISTENZA, BENEFICIENZA PUBBLICA E SERVIZI DIVERSI ALLA PERSONA/TRASFERIMENTI INTERVENTI SOCIO/ASSISTENZIALI - SERVIZI SOCIO-ASSISTENZIALI - fondo morosità incolpevole - sassuolo | 1.098,82                        | 1.098,82                                                    | 0,00                                            | 1.098,82                                                                                        | 0,00                                                                                                          | 0,00                                                                                                                          | 0,00                                                                                                                      | 0,00                                         | 0,00                                                             |
| C_020101.02.210102086 | Trasferimenti dai Comuni del Distretto Ceramico per EMERGENZA SANITARIA COVID-19                                                                          | C_12051.03.120503419        | ASSISTENZA, BENEFICIENZA PUBBLICA E SERVIZI DIVERSI ALLA PERSONA - Interventi per emergenza sanitaria COVID-19 - Fiorano Modenese                                                   | 0,00                            | 0,00                                                        | 2.968,00                                        | 0,00                                                                                            | 0,00                                                                                                          | 0,00                                                                                                                          | 0,00                                                                                                                      | 2.968,00                                     | 2.968,00                                                         |
| C_20101.01.210101003  | TRASFERIMENTI DALLO STATO Trasferimento statale per minori stranieri non accompagnati                                                                     | null                        | null                                                                                                                                                                                | 24.670,19                       | 0,00                                                        | 0,00                                            | 0,00                                                                                            | 0,00                                                                                                          | 0,00                                                                                                                          | 0,00                                                                                                                      | 0,00                                         | 24.670,19                                                        |

Allegato a/2) Risultato di amministrazione - quote vincolate

| Capitolo di entrata  | descrizione                                                                                                                                               | Capitolo di spesa correlato | descrizione                                                                                                                      | Risorse vincolate al 01/01/2020 | Risorse vincolate applicate al bilancio dell'esercizio 2020 | Entrate vincolate accertate nell'esercizio 2020 | Impegni es. 2020 finanziati da entrate acc. nell'esercizio o da quote vincolate del ris. di amm. | Fondo plur.vinc al 31/12/2020 finanz. da entrate vinc. acc. nell'eserc. o da quote vincolate del ris. di amm. | Cancellazione di residui att.vinc. o eliminazione vincolo su quote ris. amm (+) e canc. residui ass. fin. da risorse vinc.(-) | Cancellazione nell'esercizio 2020 di impegni fin. da FPV dopo approvazione rendiconto 2019 non reimp. nell'esercizio 2020 | Risorse vincolate nel bilancio al 31/12/2020 | Risorse vincolate nel risultato di amministrazione al 31/12/2020 |
|----------------------|-----------------------------------------------------------------------------------------------------------------------------------------------------------|-----------------------------|----------------------------------------------------------------------------------------------------------------------------------|---------------------------------|-------------------------------------------------------------|-------------------------------------------------|--------------------------------------------------------------------------------------------------|---------------------------------------------------------------------------------------------------------------|-------------------------------------------------------------------------------------------------------------------------------|---------------------------------------------------------------------------------------------------------------------------|----------------------------------------------|------------------------------------------------------------------|
|                      |                                                                                                                                                           |                             |                                                                                                                                  | (a)                             | (b)                                                         | (c)                                             | (d)                                                                                              | (e)                                                                                                           | (f)                                                                                                                           | (g)                                                                                                                       | (h)=(b)+(c)-(d)-(e)+ (g)                     | (i)=(a)+(c)-(d)-(e)-(f)+(g)                                      |
| C_20101.01.210101007 | CONTRIBUTI E TRASFERIMENTI DALLO STATO Contributo dallo Stato per Fondo 0-6 anni                                                                          | C_12011.04.120104007        | ASILI NIDO, SERVIZI PER L'INFANZIA E PER I MINORI /TRASFERIMENTI A COMUNI COORDINAMENTO 0-6 Trasferimento a scuole dell'infanzia | 0,00                            | 0,00                                                        | 31.654,46                                       | 0,00                                                                                             | 0,00                                                                                                          | 0,00                                                                                                                          | 0,00                                                                                                                      | 31.654,46                                    | 31.654,46                                                        |
| C_20101.02.210100073 | CONTRIBUTI E TRASFERIMENTI/TRASFERIMENTI DA ALTRI COMUNI Trasferimenti dai Comuni per attività dei servizi sociali territoriali                           | null                        | null                                                                                                                             | 83.627,38                       | 61.912,60                                                   | 0,00                                            | 61.912,60                                                                                        | 0,00                                                                                                          | 0,00                                                                                                                          | 0,00                                                                                                                      | 0,00                                         | 21.714,78                                                        |
| C_20101.02.210100080 | Trasferimenti da Comuni per funzione gestione risorse umane                                                                                               | C_01101.03.011003002        | Servizi diversi per gestione paghe                                                                                               | 6.468,87                        | 6.468,87                                                    | 0,00                                            | 6.468,87                                                                                         | 0,00                                                                                                          | 0,00                                                                                                                          | 0,00                                                                                                                      | 0,00                                         | 0,00                                                             |
| C_20101.02.210100081 | Trasferimenti da Comuni dell'unione per funzione sismica                                                                                                  | C_01061.09.010609002        | Rimborsi eccedenza per risultanza oneri istruttori sismica come da convenzione                                                   | 7.429,85                        | 7.429,85                                                    | 0,00                                            | 7.429,85                                                                                         | 0,00                                                                                                          | 0,00                                                                                                                          | 0,00                                                                                                                      | 0,00                                         | 0,00                                                             |
| C_20101.02.210102002 | CONTRIBUTI REGIONALE - Contributi dalla regione per interventi socia assistenziali attività                                                               | null                        | null                                                                                                                             | 29.763,95                       | 0,00                                                        | 0,00                                            | 0,00                                                                                             | 0,00                                                                                                          | 0,00                                                                                                                          | 0,00                                                                                                                      | 0,00                                         | 29.763,95                                                        |
| C_20101.02.210102019 | CONTRIBUTI E TRASFERIMENTI CORRENTI DALLA REGIONE Contributi RER per finanziamento vincolo idogeologico, spese di funzionamento e mantenimento Sub ambito | C_09051.03.090203001        | PARCHI E SERVIZI PER LA TUTELA AMBIENTALE DEL VERDE/ACQUISTO DI BENI Spese per gestione vincolo idogeologico Sub ambito          | 32.061,28                       | 32.061,28                                                   | 7.511,72                                        | 0,00                                                                                             | 0,00                                                                                                          | 0,00                                                                                                                          | 0,00                                                                                                                      | 39.573,00                                    | 39.573,00                                                        |
| C_20101.02.210102024 | CONTRIBUTI E TRASFERIMENTI Contributo dalla Provincia di Modena per interventi in campo socio assistenziale                                               | C_12011.04.120104007        | ASILI NIDO, SERVIZI PER L'INFANZIA E PER I MINORI /TRASFERIMENTI A COMUNI COORDINAMENTO 0-6 Trasferimento a scuole dell'infanzia | 1.534,00                        | 1.534,00                                                    | 14.631,22                                       | 1.534,00                                                                                         | 0,00                                                                                                          | 0,00                                                                                                                          | 0,00                                                                                                                      | 14.631,22                                    | 14.631,22                                                        |
| C_20101.02.210102026 | CONTRIBUTI E TRASFERIMENTI Rimborso dall'Azienda USL di Modena per oneri relativi a prestazioni sanitarie e FRNA                                          | C_12021.04.120204004        | Trasferimenti area disabili verso utenti                                                                                         | 20.400,00                       | 20.400,00                                                   | 1.290,32                                        | 20.400,00                                                                                        | 0,00                                                                                                          | 0,00                                                                                                                          | 0,00                                                                                                                      | 1.290,32                                     | 1.290,32                                                         |
| C_20101.02.210102027 | CONTRIBUTI E TRASFERIMENTI Rimborso dall'Azienda USL di Modena per oneri relativi a prestazioni sanitarie e FRNA attività                                 | C_12071.03.120703003        | Prestazioni di servizio per progetti piano di zona Ufficio di piano                                                              | 24.749,39                       | 24.749,39                                                   | 49.111,47                                       | 24.749,39                                                                                        | 0,00                                                                                                          | 0,00                                                                                                                          | 0,00                                                                                                                      | 49.111,47                                    | 49.111,47                                                        |

Allegato a/2) Risultato di amministrazione - quote vincolate

| Capitolo di entrata  | descrizione                                                                                                                     | Capitolo di spesa correlato | descrizione                                                                                                                                        | Risorse vincolate al 01/01/2020 | Risorse vincolate applicate al bilancio dell'esercizio 2020 | Entrate vincolate accertate nell'esercizio 2020 | Impegni es. 2020 finanziati da entrate acc. nell'esercizio o da quote vincolate del ris di amm. | Fondo plur.vinc al 31/12/2020 finanz. da entrate vinc. acc. nell'eserc. o da quote vincolate del ris. di amm. | Cancellazione di residui att.vinc. o eliminazione vincolo su quote ris. amm (+) e canc. residui ass. fin. da risorse vinc.(-) | Cancellazione nell'esercizio 2020 di impegni fin. da FPV dopo approvazione rendiconto 2019 non reimp. nell'esercizio 2020 | Risorse vincolate nel bilancio al 31/12/2020 | Risorse vincolate nel risultato di amministrazione al 31/12/2020 |
|----------------------|---------------------------------------------------------------------------------------------------------------------------------|-----------------------------|----------------------------------------------------------------------------------------------------------------------------------------------------|---------------------------------|-------------------------------------------------------------|-------------------------------------------------|-------------------------------------------------------------------------------------------------|---------------------------------------------------------------------------------------------------------------|-------------------------------------------------------------------------------------------------------------------------------|---------------------------------------------------------------------------------------------------------------------------|----------------------------------------------|------------------------------------------------------------------|
|                      |                                                                                                                                 |                             |                                                                                                                                                    | (a)                             | (b)                                                         | (c)                                             | (d)                                                                                             | (e)                                                                                                           | (f)                                                                                                                           | (g)                                                                                                                       | (h)=(b)+(c)-(d)-(e)+ (g)                     | (i)=(a)+(c)-(d)-(e)-(f)+(g)                                      |
| C_20101.02.210102040 | CONTRIBUTI DA DISTRETTI E COMUNI Contributo Comune di Montefiorino per gestione associata servizio PL Sub ambito                | C_03011.03.030103013        | POLIZIA LOCALE DEL SUBAMBITO/PRESTAZIONI DI SERVIZI - Prestazioni diverse per corpo di Polizia Locale                                              | 4.479,13                        | 4.479,13                                                    | 0,00                                            | 4.479,13                                                                                        | 0,00                                                                                                          | 0,00                                                                                                                          | 0,00                                                                                                                      | 0,00                                         | 0,00                                                             |
| C_20101.02.210102054 | CONTRIBUTI DA DISTRETTI E COMUNI Contributo da Comune di Montefiorino per centri diurni                                         | C_12022.03.120201002        | Contributo per acquisto pulmino Centro Diurno Lupi Sociali Vitriola da adibire a trasporto handicap                                                | 3.809,28                        | 3.809,28                                                    | 0,00                                            | 3.809,28                                                                                        | 0,00                                                                                                          | 0,00                                                                                                                          | 0,00                                                                                                                      | 0,00                                         | 0,00                                                             |
| C_20101.02.210102055 | CONTRIBUTI E TRASFERIMENTI Contributo dai comuni del Distretto per attività socio assistenziali associate (Via Adda)            | null                        | null                                                                                                                                               | 0,00                            | 0,00                                                        | 0,00                                            | 0,00                                                                                            | 0,00                                                                                                          | -73.240,50                                                                                                                    | 0,00                                                                                                                      | 0,00                                         | 73.240,50                                                        |
| C_20101.02.210102056 | CONTRIBUTI E TRASFERIMENTI Contributo dai comuni del Distretto per personale socio assistenziali (Via Adda)                     | C_                          | null                                                                                                                                               | 3.108,78                        | 0,00                                                        | 0,00                                            | 0,00                                                                                            | 0,00                                                                                                          | 0,00                                                                                                                          | 0,00                                                                                                                      | 0,00                                         | 3.108,78                                                         |
| C_20101.02.210102060 | CONTRIBUTI E TRASFERIMENTI Trasferimenti da comuni Unione Distretto Ceramico per spese funzionamento SIA                        | null                        | null                                                                                                                                               | 12.335,06                       | 0,00                                                        | 0,00                                            | 0,00                                                                                            | 0,00                                                                                                          | 0,00                                                                                                                          | 0,00                                                                                                                      | 0,00                                         | 12.335,06                                                        |
| C_20101.02.210102063 | CONTRIBUTI E TRASFERIMENTI Trasferimenti da Comuni Distretto Ceramico per funzioni di Protezione civile                         | C_11021.04.110200001        | Trasferimento ai comuni del Centro Italia colpiti dal sisma dell'agosto 2016 a seguito di raccolta fondi da Enti, associazioni, imprese e privati. | 0,00                            | 0,00                                                        | 0,00                                            | 0,00                                                                                            | 0,00                                                                                                          | -831,67                                                                                                                       | 0,00                                                                                                                      | 0,00                                         | 831,67                                                           |
| C_20101.02.210102070 | CONTRIBUTI E TRASFERIMENTI DA DISTRETTI E COMUNI Contributo dai comuni del Distretto per personale servizi sociali territoriali | C_12071.09.120709002        | SERVIZI SOCIALI TERRITORIALI - rimborso spese personale distaccato                                                                                 | 4.482,35                        | 4.482,35                                                    | 0,00                                            | 4.482,35                                                                                        | 0,00                                                                                                          | 0,00                                                                                                                          | 0,00                                                                                                                      | 0,00                                         | 0,00                                                             |
| C_20101.02.210102076 | CONTRIBUTI E TRASFERIMENTI/TRASFERIMENTI DA ALTRI COMUNI Trasferimenti da Regione per cordinamento 0-6 anni                     | C_12011.04.120104006        | ASILI NIDO, SERVIZI PER L'INFANZIA E PER I MINORI /TRASFERIMENTI A COMUNI COORDINAMENTO 0-6 Trasferimento a servizi privati                        | 2.642,81                        | 2.642,81                                                    | 4.172,89                                        | 2.642,81                                                                                        | 0,00                                                                                                          | 0,00                                                                                                                          | 0,00                                                                                                                      | 4.172,89                                     | 4.172,89                                                         |
| C_20101.02.210102079 | Fondo morosità incolpevole                                                                                                      | C_12061.04.120604203        | ASSISTENZA, BENEFICIENZA PUBBLICA E SERVIZI DIVERSI ALLA PERSONA/TRASFERIMENTI POLITICHE ABITATIVE                                                 | 18.840,85                       | 18.840,85                                                   | 38.552,13                                       | 18.840,85                                                                                       | 0,00                                                                                                          | 0,00                                                                                                                          | 0,00                                                                                                                      | 38.552,13                                    | 38.552,13                                                        |

Allegato a/2) Risultato di amministrazione - quote vincolate

| Capitolo di entrata        | descrizione                                                                                                                                         | Capitolo di spesa correlato | descrizione                                                                                                                                                               | Risorse vincolate al 01/01/2020 | Risorse vincolate applicate al bilancio dell'esercizio 2020 | Entrate vincolate accertate nell'esercizio 2020 | Impegni es. 2020 finanziati da entrate acc. nell'esercizio o da quote vincolate del ris di amm. | Fondo plur.vinc al 31/12/2020 finanz. da entrate vinc. acc. nell'eserc. o da quote vincolate del ris. di amm. | Cancellazione di residui att.vinc. o eliminazione vincolo su quote ris. amm (+) e canc. residui ass. fin. da risorse vinc.(-) | Cancellazione nell'esercizio 2020 di impegni fin. da FPV dopo approvazione rendiconto 2019 non reimp. nell'esercizio 2020 | Risorse vincolate nel bilancio al 31/12/2020 | Risorse vincolate nel risultato di amministrazione al 31/12/2020 |
|----------------------------|-----------------------------------------------------------------------------------------------------------------------------------------------------|-----------------------------|---------------------------------------------------------------------------------------------------------------------------------------------------------------------------|---------------------------------|-------------------------------------------------------------|-------------------------------------------------|-------------------------------------------------------------------------------------------------|---------------------------------------------------------------------------------------------------------------|-------------------------------------------------------------------------------------------------------------------------------|---------------------------------------------------------------------------------------------------------------------------|----------------------------------------------|------------------------------------------------------------------|
|                            |                                                                                                                                                     |                             |                                                                                                                                                                           | (a)                             | (b)                                                         | (c)                                             | (d)                                                                                             | (e)                                                                                                           | (f)                                                                                                                           | (g)                                                                                                                       | (h)=(b)+(c)-(d)-(e)+ (g)                     | (i)=(a)+(c)-(d)-(e)-(f)+(g)                                      |
| C_20101.<br>02.210102086   | Trasferimenti dai Comuni del Distretto Ceramico per EMERGENZA SANITARIA COVID-19                                                                    | C_12051.<br>03.120503419    | ASSISTENZA, BENEFICIENZA PUBBLICA E SERVIZI DIVERSI ALLA PERSONA - Interventi per emergenza sanitaria COVID-19 - Fiorano Modenese                                         | 0,00                            | 0,00                                                        | 5.000,00                                        | 0,00                                                                                            | 0,00                                                                                                          | 0,00                                                                                                                          | 0,00                                                                                                                      | 5.000,00                                     | 5.000,00                                                         |
| C_40200.<br>01.420102003   | TRASFERIMENTI DI CAPITALE DALLA REGIONE Finanziamento L.R. 2/04 Intesa istituzionale accordo quadro comuni Sub ambito                               | C_10052.<br>03.100504901    | VIABILITA', CIRCOLAZIONE STRADALE E SERVIZI CONNESSI/TRASFERIMENTI DI CAPITALE Progetto accordo quadro Fondo per la montagna Sub ambito                                   | 5.525,66                        | 5.525,66                                                    | 0,00                                            | 5.525,66                                                                                        | 0,00                                                                                                          | 0,00                                                                                                                          | 0,00                                                                                                                      | 0,00                                         | 0,00                                                             |
| C_40200.<br>01.420102006   | TRASFERIMENTI IN CONTO CAPITALE DA ALTRI COMUNI Introito da Comuni Unione distretto ceramico per spese di acquisto strumentazione informatica - SIA | C_01082.<br>02.010802902    | ACQUISIZIONE DI BENI MOBILI, MACCHINE ED ATTREZZATURE TECNICO.- SCIENTIFICHE Acquisto attrezzature informatiche - SIA                                                     | 0,00                            | 0,00                                                        | 0,00                                            | 0,00                                                                                            | 0,00                                                                                                          | -2.247,83                                                                                                                     | 0,00                                                                                                                      | 0,00                                         | 2.247,83                                                         |
| C_40200.<br>01.420102013   | TRASFERIMENTI DI CAPITALE DA PROVINCIA Finanziamento Provincia per lavori di manutenzione parco S.Giulia di Monchio Sub ambito                      | C_09022.<br>03.090204902    | PARCHI E SERVIZI PER LA TUTELA AMBIENTALE DEL VERDE/TRASFERIMENTI DI CAPITALE Trasferimento per lavori di manutenzione straordinaria parco S.Giulia di Monchio Sub ambito | 5.000,00                        | 5.000,00                                                    | 0,00                                            | 5.000,00                                                                                        | 0,00                                                                                                          | 0,00                                                                                                                          | 0,00                                                                                                                      | 0,00                                         | 0,00                                                             |
| C_40200.<br>01.420102016   | TRASFERIMENTI DI CAPITALE DA COMUNI per aggiornamento dei Piani di emergenza comunali di PROTEZIONE CIVILE                                          | C_11012.<br>03.110104002    | Spese per l'aggiornamento dei Piani di emergenza comunali di Protezione civile dei comuni di Fiorano, Formigine, Maranello e Sassuolo - PROTEZIONE CIVILE                 | 0,00                            | 0,00                                                        | 498,15                                          | 0,00                                                                                            | 0,00                                                                                                          | 0,00                                                                                                                          | 0,00                                                                                                                      | 498,15                                       | 498,15                                                           |
| C00020101.<br>02.210100073 | CONTRIBUTI E TRASFERIMENTI/TRASFERIMENTI DA ALTRI COMUNI Trasferimenti dai Comuni per attività dei servizi sociali territoriali                     | null                        | null                                                                                                                                                                      | 0,00                            | 0,00                                                        | 0,00                                            | 0,00                                                                                            | 0,00                                                                                                          | -212,75                                                                                                                       | 0,00                                                                                                                      | 0,00                                         | 212,75                                                           |
| C00020101.<br>02.210100073 | CONTRIBUTI E TRASFERIMENTI/TRASFERIMENTI DA ALTRI COMUNI Trasferimenti dai Comuni per attività dei servizi sociali territoriali                     | null                        | null                                                                                                                                                                      | 0,00                            | 0,00                                                        | 0,00                                            | 0,00                                                                                            | 0,00                                                                                                          | -6.084,06                                                                                                                     | 0,00                                                                                                                      | 0,00                                         | 6.084,06                                                         |

Allegato a/2) Risultato di amministrazione - quote vincolate

| Capitolo di entrata                          | descrizione                                                                                                                                               | Capitolo di spesa correlato | descrizione                                                                                                                                                      | Risorse vincolate al 01/01/2020 | Risorse vincolate applicate al bilancio dell'esercizio 2020 | Entrate vincolate accertate nell'esercizio 2020 | Impegni es. 2020 finanziati da entrate acc. nell'esercizio o da quote vincolate del ris di amm. | Fondo plur.vinc al 31/12/2020 finanz. da entrate vinc. acc. nell'eserc. o da quote vincolate del ris. di amm. | Cancellazione di residui att.vinc. o eliminazione vincolo su quote ris. amm (+) e canc. residui ass. fin. da risorse vinc.(-) | Cancellazione nell'esercizio 2020 di impegni fin. da FPV dopo approvazione rendiconto 2019 non reimp. nell'esercizio 2020 | Risorse vincolate nel bilancio al 31/12/2020 | Risorse vincolate nel risultato di amministrazione al 31/12/2020 |
|----------------------------------------------|-----------------------------------------------------------------------------------------------------------------------------------------------------------|-----------------------------|------------------------------------------------------------------------------------------------------------------------------------------------------------------|---------------------------------|-------------------------------------------------------------|-------------------------------------------------|-------------------------------------------------------------------------------------------------|---------------------------------------------------------------------------------------------------------------|-------------------------------------------------------------------------------------------------------------------------------|---------------------------------------------------------------------------------------------------------------------------|----------------------------------------------|------------------------------------------------------------------|
|                                              |                                                                                                                                                           |                             |                                                                                                                                                                  | (a)                             | (b)                                                         | (c)                                             | (d)                                                                                             | (e)                                                                                                           | (f)                                                                                                                           | (g)                                                                                                                       | (h)=(b)+(c)-(d)-(e)+ (g)                     | (i)=(a)+(c)-(d)-(e)-(f)+(g)                                      |
| C0020101.02.210102002                        | CONTRIBUTI REGIONALE - Contributi dalla regione per interventi socia assistenziali attività                                                               | C_12051.03.120503001        | ASILI NIDO, SERVIZI PER L'INFANZIA/PRESTAZIONI DI SERVIZI CENTRO PER LE FAMIGLIE - Prestazione di servizi Cpf                                                    | 0,00                            | 0,00                                                        | 43.093,09                                       | 0,00                                                                                            | 0,00                                                                                                          | 0,00                                                                                                                          | 0,00                                                                                                                      | 43.093,09                                    | 43.093,09                                                        |
| C020101.02.210100073                         | CONTRIBUTI E TRASFERIMENTI/TRASFERIMENTI DA ALTRI COMUNI Trasferimenti dai Comuni per attività dei servizi sociali territoriali                           | null                        | null                                                                                                                                                             | 0,00                            | 0,00                                                        | 0,00                                            | 0,00                                                                                            | 0,00                                                                                                          | -51.097,20                                                                                                                    | 0,00                                                                                                                      | 0,00                                         | 51.097,20                                                        |
| C20101.02.210100073                          | CONTRIBUTI E TRASFERIMENTI/TRASFERIMENTI DA ALTRI COMUNI Trasferimenti dai Comuni per attività dei servizi sociali territoriali                           | C_                          | null                                                                                                                                                             | 0,00                            | 0,00                                                        | 0,00                                            | 0,00                                                                                            | 0,00                                                                                                          | -11.363,94                                                                                                                    | 0,00                                                                                                                      | 0,00                                         | 11.363,94                                                        |
| C20101.02.210100080                          | Trasferimenti da Comuni per funzione gestione risorse umane                                                                                               | C_01101.03.011003003        | Spese per concorsi pubblici                                                                                                                                      | 0,00                            | 0,00                                                        | 0,00                                            | 0,00                                                                                            | 0,00                                                                                                          | -3.610,26                                                                                                                     | 0,00                                                                                                                      | 0,00                                         | 3.610,26                                                         |
| C20101.02.210102019                          | CONTRIBUTI E TRASFERIMENTI CORRENTI DALLA REGIONE Contributi RER per finanziamento vincolo idogeologico, spese di funzionamento e mantenimento Sub ambito | C_07011.04.050204003        | FUNZIONI NEL CAMPO TURISTICO/MANIFESTAZIONI TURISTICHE/TRASFERIMENTI AD ALTRI SOGGETTI Contributi per manutenzione ordinaria sentieristica territorio Sub ambito | 0,00                            | 0,00                                                        | 20.000,00                                       | 0,00                                                                                            | 0,00                                                                                                          | 0,00                                                                                                                          | 0,00                                                                                                                      | 20.000,00                                    | 20.000,00                                                        |
| C20101.02.210102086                          | Trasferimenti dai Comuni del Distretto Ceramico per EMERGENZA SANITARIA COVID-19                                                                          | C_12051.03.120503319        | ASSISTENZA, BENEFICIENZA PUBBLICA E SERVIZI DIVERSI ALLA PERSONA - Interventi per emergenza sanitaria COVID-19 - Maranello                                       | 0,00                            | 0,00                                                        | 801,00                                          | 0,00                                                                                            | 0,00                                                                                                          | 0,00                                                                                                                          | 0,00                                                                                                                      | 801,00                                       | 801,00                                                           |
| Totale Vincoli derivanti da Trasferimenti    |                                                                                                                                                           |                             |                                                                                                                                                                  | 527.409,03                      | 305.052,65                                                  | 478.340,63                                      | 238.949,90                                                                                      | 0,00                                                                                                          | -166.011,07                                                                                                                   | 0,00                                                                                                                      | 544.443,38                                   | 932.810,83                                                       |
| <b>Altri vincoli</b><br>C_30500.99.350203004 | PROVENTI DIVERSI Rimborsi da Ente gestore Struttura Ex Ipab Stradi                                                                                        | C_12032.03.120302001        | Trasferimento comune di Maranello per manutenzione straordinaria casa residenza Stradi                                                                           | 667.446,73                      | 49.000,00                                                   | 114.845,50                                      | 142.662,27                                                                                      | 0,00                                                                                                          | -4.666,98                                                                                                                     | 0,00                                                                                                                      | 21.183,23                                    | 644.296,94                                                       |
| Totale Altri vincoli                         |                                                                                                                                                           |                             |                                                                                                                                                                  | 667.446,73                      | 49.000,00                                                   | 114.845,50                                      | 142.662,27                                                                                      | 0,00                                                                                                          | -4.666,98                                                                                                                     | 0,00                                                                                                                      | 21.183,23                                    | 644.296,94                                                       |
| <b>Totale</b>                                |                                                                                                                                                           |                             |                                                                                                                                                                  | <b>1.194.855,76</b>             | <b>354.052,65</b>                                           | <b>593.186,13</b>                               | <b>381.612,17</b>                                                                               | <b>0,00</b>                                                                                                   | <b>-170.678,05</b>                                                                                                            | <b>0,00</b>                                                                                                               | <b>565.626,61</b>                            | <b>1.577.107,77</b>                                              |



Allegato a/2) Risultato di amministrazione - quote vincolate

| Capitolo di entrata                                                                                              | descrizione | Capitolo di spesa correlato | descrizione | Risorse vincolate al 01/01/2020 | Risorse vincolate applicate al bilancio dell'esercizio 2020 | Entrate vincolate accertate nell'esercizio 2020 | Impegni es. 2020 finanziati da entrate acc. nell'esercizio o da quote vincolate del ris di amm. | Fondo plur.vinc al 31/12/2020 finanz. da entrate vinc. acc. nell'eserc. o da quote vincolate del ris. di amm. | Cancellazione di residui att.vinc. o eliminazione vincolo su quote ris. amm (+) e canc. residui ass. fin. da risorse vinc.(-) | Cancellazione nell'esercizio 2020 di impegni fin. da FPV dopo approvazione rendiconto 2019 non reimp. nell'esercizio 2020 | Risorse vincolate nel bilancio al 31/12/2020 | Risorse vincolate nel risultato di amministrazione al 31/12/2020 |
|------------------------------------------------------------------------------------------------------------------|-------------|-----------------------------|-------------|---------------------------------|-------------------------------------------------------------|-------------------------------------------------|-------------------------------------------------------------------------------------------------|---------------------------------------------------------------------------------------------------------------|-------------------------------------------------------------------------------------------------------------------------------|---------------------------------------------------------------------------------------------------------------------------|----------------------------------------------|------------------------------------------------------------------|
|                                                                                                                  |             |                             |             | (a)                             | (b)                                                         | (c)                                             | (d)                                                                                             | (e)                                                                                                           | (f)                                                                                                                           | (g)                                                                                                                       | (h)=(b)+(c)-(d)-(e)+ (g)                     | (i)=(a)+(c)-(d)-(e)-(f)+(g)                                      |
| Totale quote accantonate riguardanti le risorse vincolate da legge (m/1)                                         |             |                             |             |                                 |                                                             |                                                 |                                                                                                 |                                                                                                               |                                                                                                                               |                                                                                                                           | 0,00                                         | 0,00                                                             |
| Totale quote accantonate riguardanti le risorse vincolate da trasferimenti (m/2)                                 |             |                             |             |                                 |                                                             |                                                 |                                                                                                 |                                                                                                               |                                                                                                                               |                                                                                                                           | 0,00                                         | 0,00                                                             |
| Totale quote accantonate riguardanti le risorse vincolate da finanziamenti (m/3)                                 |             |                             |             |                                 |                                                             |                                                 |                                                                                                 |                                                                                                               |                                                                                                                               |                                                                                                                           | 0,00                                         | 0,00                                                             |
| Totale quote accantonate riguardanti le risorse vincolate dall'ente (m/4)                                        |             |                             |             |                                 |                                                             |                                                 |                                                                                                 |                                                                                                               |                                                                                                                               |                                                                                                                           | 0,00                                         | 0,00                                                             |
| Totale quote accantonate riguardanti le risorse vincolate da altro (m/5)                                         |             |                             |             |                                 |                                                             |                                                 |                                                                                                 |                                                                                                               |                                                                                                                               |                                                                                                                           | 0,00                                         | 0,00                                                             |
| Totale quote accantonate riguardanti le risorse vincolate (m=m/1+m/2+m/3+m/4+m/5))                               |             |                             |             |                                 |                                                             |                                                 |                                                                                                 |                                                                                                               |                                                                                                                               |                                                                                                                           | <b>0,00</b>                                  | <b>0,00</b>                                                      |
| Totale risorse vincolate da legge al netto di quelle che sono state oggetto di accantonamenti (n/1=l/1-m/1)      |             |                             |             |                                 |                                                             |                                                 |                                                                                                 |                                                                                                               |                                                                                                                               |                                                                                                                           | 0,00                                         | 0,00                                                             |
| Totale risorse vincolate da trasferimenti al netto di quelle che sono state ogg. di accantonamenti (n/2=l/2-m/2) |             |                             |             |                                 |                                                             |                                                 |                                                                                                 |                                                                                                               |                                                                                                                               |                                                                                                                           | 544.443,38                                   | 932.810,83                                                       |
| Totale risorse vincolate da finanziamenti al netto di quelle che sono state ogg. di accantonamenti (n/3=l/3-m/3) |             |                             |             |                                 |                                                             |                                                 |                                                                                                 |                                                                                                               |                                                                                                                               |                                                                                                                           | 0,00                                         | 0,00                                                             |
| Totale risorse vincolate dall'Ente al netto di quelle che sono state oggetto di accantonamenti (n/4=l/4-m/4)     |             |                             |             |                                 |                                                             |                                                 |                                                                                                 |                                                                                                               |                                                                                                                               |                                                                                                                           | 0,00                                         | 0,00                                                             |
| Totale risorse vincolate da altro al netto di quelle che sono state oggetto di accantonamenti (n/5=l/5-m5)       |             |                             |             |                                 |                                                             |                                                 |                                                                                                 |                                                                                                               |                                                                                                                               |                                                                                                                           | 21.183,23                                    | 644.296,94                                                       |
| Totale risorse vincolate al netto di quelle che sono state oggetto di accantonamenti (n=l-m)                     |             |                             |             |                                 |                                                             |                                                 |                                                                                                 |                                                                                                               |                                                                                                                               |                                                                                                                           | <b>565.626,61</b>                            | <b>1.577.107,77</b>                                              |

## ELENCO ANALITICO DELLE RISORSE DESTINATE AGLI INVESTIMENTI NEL RISULTATO DI AMMINISTRAZIONE

| Capitolo di entrata                                                                                                                             | descrizione                                                                                                                                         | Capitolo di spesa correlato | descrizione                                                                                                           | Risorse destinate agli investim. al 01/01/2020 | Entrate destinate agli investimenti accertate nell'esercizio 2020 | Impegni es. 2020 finanziati da entrate dest. nell'esercizio o da quote destinate del ris di amm. | Fondo plur.vinc al 31/12/2020 finanz. da entrate dest. acc. nell'eserc. o da quote destinate del ris. di amm. | Cancellazione di residui att.vinc. o eliminazione vincolo su quote ris. amm (+) e canc. residui ass. fin. da risorse vinc.(-) | Risorse destinate agli investimenti al 31/12/2020 |
|-------------------------------------------------------------------------------------------------------------------------------------------------|-----------------------------------------------------------------------------------------------------------------------------------------------------|-----------------------------|-----------------------------------------------------------------------------------------------------------------------|------------------------------------------------|-------------------------------------------------------------------|--------------------------------------------------------------------------------------------------|---------------------------------------------------------------------------------------------------------------|-------------------------------------------------------------------------------------------------------------------------------|---------------------------------------------------|
|                                                                                                                                                 |                                                                                                                                                     |                             |                                                                                                                       | (a)                                            | (b)                                                               | (c)                                                                                              | (d)                                                                                                           | (e)                                                                                                                           | f)=(a) +(b)- (c)-(d)-(e)                          |
| C_40200.<br>01.420102006                                                                                                                        | TRASFERIMENTI IN CONTO CAPITALE DA ALTRI COMUNI Introito da Comuni Unione distretto ceramico per spese di acquisto strumentazione informatica - SIA | C_01082.<br>02.010802902    | ACQUISIZIONE DI BENI MOBILI, MACCHINE ED ATTREZZATURE TECNICO.- SCIENTIFICHE Acquisto attrezzature informatiche - SIA | 15.000,00                                      | 0,00                                                              | 0,00                                                                                             | 0,00                                                                                                          | 0,00                                                                                                                          | 15.000,00                                         |
| <b>Totale</b>                                                                                                                                   |                                                                                                                                                     |                             |                                                                                                                       | <b>15.000,00</b>                               | <b>0,00</b>                                                       | <b>0,00</b>                                                                                      | <b>0,00</b>                                                                                                   | <b>0,00</b>                                                                                                                   | <b>15.000,00</b>                                  |
| Totale quote accantonate nel risultato di amministrazione riguardanti le risorse destinate agli investimenti (g)                                |                                                                                                                                                     |                             |                                                                                                                       |                                                |                                                                   |                                                                                                  |                                                                                                               |                                                                                                                               | 0,00                                              |
| <b>Totale risorse destinate nel risultato di amministrazione al netto di quelle che sono state oggetto di accantonamenti (h = Totale f - g)</b> |                                                                                                                                                     |                             |                                                                                                                       |                                                |                                                                   |                                                                                                  |                                                                                                               |                                                                                                                               | <b>15.000,00</b>                                  |

**COMPOSIZIONE PER MISSIONI E PROGRAMMI DEL FONDO PLURIENNALE VINCOLATO DELL'ESERCIZIO 2020**

| MISSIONI E PROGRAMMI |                                                                                   | Fondo pluriennale vincolato al 31 dicembre dell'esercizio 2019 | Spese impegnate negli esercizi precedenti e imputate all'esercizio 2020 e coperte dal fondo pluriennale vincolato | Riaccertamento degli impegni di cui alla lettera b) effettuata nel corso dell'esercizio 2020 (cd. economie di impegno) | Riaccertamento degli impegni di cui alla lettera b) effettuata nel corso dell'esercizio 2020 (cd. economie di impegno) su impegni pluriennali finanziati dal FPV e imputati agli esercizi succ. al 2020 | Quota del fondo pluriennale vincolato al 31 dicembre dell'esercizio 2019, non destinata ad essere utilizzata nell'esercizio 2020 e rinviata all'esercizio 2021 e successivi | Spese impegnate nell'esercizio 2020 con imputazione all'esercizio 2021 e coperte dal fondo pluriennale vincolato | Spese impegnate nell'esercizio 2020 con imputazione all'esercizio 2022 e coperte dal fondo pluriennale vincolato | Spese impegnate nell'esercizio 2020 con imputazione a esercizi successivi a quelli considerati nel bilancio pluriennale e coperte dal fondo pluriennale vincolato | Fondo pluriennale vincolato al 31 dicembre dell'esercizio 2020 |
|----------------------|-----------------------------------------------------------------------------------|----------------------------------------------------------------|-------------------------------------------------------------------------------------------------------------------|------------------------------------------------------------------------------------------------------------------------|---------------------------------------------------------------------------------------------------------------------------------------------------------------------------------------------------------|-----------------------------------------------------------------------------------------------------------------------------------------------------------------------------|------------------------------------------------------------------------------------------------------------------|------------------------------------------------------------------------------------------------------------------|-------------------------------------------------------------------------------------------------------------------------------------------------------------------|----------------------------------------------------------------|
|                      |                                                                                   | (a)                                                            | (b)                                                                                                               | (x)                                                                                                                    | (y)                                                                                                                                                                                                     | (c) = (a)-(b)-(x)-(y)                                                                                                                                                       | (d)                                                                                                              | (e)                                                                                                              | (f)                                                                                                                                                               | (g) = (c)+(d)+(e)+(f)                                          |
| <b>01</b>            | <b>MISSIONE 1 - Servizi istituzionali, generali e di gestione</b>                 |                                                                |                                                                                                                   |                                                                                                                        |                                                                                                                                                                                                         |                                                                                                                                                                             |                                                                                                                  |                                                                                                                  |                                                                                                                                                                   |                                                                |
| 02                   | Segreteria generale                                                               | 1.072,50                                                       | 749,50                                                                                                            | 323,00                                                                                                                 | 0,00                                                                                                                                                                                                    | 0,00                                                                                                                                                                        | 460,50                                                                                                           | 0,00                                                                                                             | 0,00                                                                                                                                                              | 460,50                                                         |
| 03                   | Gestione economica, finanziaria, programmazione e provveditorato                  | 2.097,57                                                       | 2.097,57                                                                                                          | 0,00                                                                                                                   | 0,00                                                                                                                                                                                                    | 0,00                                                                                                                                                                        | 4.171,25                                                                                                         | 0,00                                                                                                             | 0,00                                                                                                                                                              | 4.171,25                                                       |
| 06                   | Ufficio tecnico                                                                   | 0,00                                                           | 0,00                                                                                                              | 0,00                                                                                                                   | 0,00                                                                                                                                                                                                    | 0,00                                                                                                                                                                        | 370,86                                                                                                           | 0,00                                                                                                             | 0,00                                                                                                                                                              | 370,86                                                         |
| 07                   | Elezioni e consultazioni popolari - Anagrafe e stato civile                       | 0,00                                                           | 0,00                                                                                                              | 0,00                                                                                                                   | 0,00                                                                                                                                                                                                    | 0,00                                                                                                                                                                        | 0,00                                                                                                             | 0,00                                                                                                             | 0,00                                                                                                                                                              | 0,00                                                           |
| 08                   | Statistica e sistemi informativi                                                  | 5.319,03                                                       | 5.319,03                                                                                                          | 0,00                                                                                                                   | 0,00                                                                                                                                                                                                    | 0,00                                                                                                                                                                        | 12.489,97                                                                                                        | 0,00                                                                                                             | 0,00                                                                                                                                                              | 12.489,97                                                      |
| 10                   | Risorse umane                                                                     | 0,00                                                           | 0,00                                                                                                              | 0,00                                                                                                                   | 0,00                                                                                                                                                                                                    | 0,00                                                                                                                                                                        | 0,00                                                                                                             | 0,00                                                                                                             | 0,00                                                                                                                                                              | 0,00                                                           |
| 11                   | Altri servizi generali                                                            | 76.905,51                                                      | 68.259,94                                                                                                         | 0,00                                                                                                                   | 0,00                                                                                                                                                                                                    | 8.645,57                                                                                                                                                                    | 32.741,94                                                                                                        | 0,00                                                                                                             | 0,00                                                                                                                                                              | 41.387,51                                                      |
|                      | <b>Totale MISSIONE 01 - Servizi istituzionali, generali e di gestione</b>         | <b>85.394,61</b>                                               | <b>76.426,04</b>                                                                                                  | <b>323,00</b>                                                                                                          | <b>0,00</b>                                                                                                                                                                                             | <b>8.645,57</b>                                                                                                                                                             | <b>50.234,52</b>                                                                                                 | <b>0,00</b>                                                                                                      | <b>0,00</b>                                                                                                                                                       | <b>58.880,09</b>                                               |
| <b>03</b>            | <b>MISSIONE 3 - Ordine pubblico e sicurezza</b>                                   |                                                                |                                                                                                                   |                                                                                                                        |                                                                                                                                                                                                         |                                                                                                                                                                             |                                                                                                                  |                                                                                                                  |                                                                                                                                                                   |                                                                |
| 01                   | Polizia locale e amministrativa                                                   | 0,00                                                           | 0,00                                                                                                              | 0,00                                                                                                                   | 0,00                                                                                                                                                                                                    | 0,00                                                                                                                                                                        | 0,00                                                                                                             | 0,00                                                                                                             | 0,00                                                                                                                                                              | 0,00                                                           |
|                      | <b>Totale MISSIONE 03 - Ordine pubblico e sicurezza</b>                           | <b>0,00</b>                                                    | <b>0,00</b>                                                                                                       | <b>0,00</b>                                                                                                            | <b>0,00</b>                                                                                                                                                                                             | <b>0,00</b>                                                                                                                                                                 | <b>0,00</b>                                                                                                      | <b>0,00</b>                                                                                                      | <b>0,00</b>                                                                                                                                                       | <b>0,00</b>                                                    |
| <b>05</b>            | <b>MISSIONE 5 - Tutela e valorizzazione dei beni e attività culturali</b>         |                                                                |                                                                                                                   |                                                                                                                        |                                                                                                                                                                                                         |                                                                                                                                                                             |                                                                                                                  |                                                                                                                  |                                                                                                                                                                   |                                                                |
| 02                   | Attività culturali e interventi diversi nel settore culturale                     | 0,00                                                           | 0,00                                                                                                              | 0,00                                                                                                                   | 0,00                                                                                                                                                                                                    | 0,00                                                                                                                                                                        | 0,00                                                                                                             | 0,00                                                                                                             | 0,00                                                                                                                                                              | 0,00                                                           |
|                      | <b>Totale MISSIONE 05 - Tutela e valorizzazione dei beni e attività culturali</b> | <b>0,00</b>                                                    | <b>0,00</b>                                                                                                       | <b>0,00</b>                                                                                                            | <b>0,00</b>                                                                                                                                                                                             | <b>0,00</b>                                                                                                                                                                 | <b>0,00</b>                                                                                                      | <b>0,00</b>                                                                                                      | <b>0,00</b>                                                                                                                                                       | <b>0,00</b>                                                    |
| <b>07</b>            | <b>MISSIONE 7 - Turismo</b>                                                       |                                                                |                                                                                                                   |                                                                                                                        |                                                                                                                                                                                                         |                                                                                                                                                                             |                                                                                                                  |                                                                                                                  |                                                                                                                                                                   |                                                                |
| 01                   | Sviluppo e valorizzazione del turismo                                             | 0,00                                                           | 0,00                                                                                                              | 0,00                                                                                                                   | 0,00                                                                                                                                                                                                    | 0,00                                                                                                                                                                        | 6.524,18                                                                                                         | 0,00                                                                                                             | 0,00                                                                                                                                                              | 6.524,18                                                       |
|                      | <b>Totale MISSIONE 07 - Turismo</b>                                               | <b>0,00</b>                                                    | <b>0,00</b>                                                                                                       | <b>0,00</b>                                                                                                            | <b>0,00</b>                                                                                                                                                                                             | <b>0,00</b>                                                                                                                                                                 | <b>6.524,18</b>                                                                                                  | <b>0,00</b>                                                                                                      | <b>0,00</b>                                                                                                                                                       | <b>6.524,18</b>                                                |
| <b>09</b>            | <b>MISSIONE 9 - Sviluppo sostenibile e tutela del territorio e dell'ambiente</b>  |                                                                |                                                                                                                   |                                                                                                                        |                                                                                                                                                                                                         |                                                                                                                                                                             |                                                                                                                  |                                                                                                                  |                                                                                                                                                                   |                                                                |

Allegato b) al Rendiconto - Fondo pluriennale vincolato

| MISSIONI E PROGRAMMI |                                                                                          | Fondo pluriennale vincolato al 31 dicembre dell'esercizio 2019 | Spese impegnate negli esercizi precedenti e imputate all'esercizio 2020 e coperte dal fondo pluriennale vincolato | Riaccertamento degli impegni di cui alla lettera b) effettuata nel corso dell'esercizio 2020 (cd. economie di impegno) | Riaccertamento degli impegni di cui alla lettera b) effettuata nel corso dell'esercizio 2020 (cd. economie di impegno) su impegni pluriennali finanziati dal FPV e imputati agli esercizi succ. al 2020 | Quota del fondo pluriennale vincolato al 31 dicembre dell'esercizio 2019, non destinata ad essere utilizzata nell'esercizio 2020 e rinviata all'esercizio 2021 e successivi | Spese impegnate nell'esercizio 2020 con imputazione all'esercizio 2021 e coperte dal fondo pluriennale vincolato | Spese impegnate nell'esercizio 2020 con imputazione all'esercizio 2022 e coperte dal fondo pluriennale vincolato | Spese impegnate nell'esercizio 2020 con imputazione a esercizi successivi a quelli considerati nel bilancio pluriennale e coperte dal fondo pluriennale vincolato | Fondo pluriennale vincolato al 31 dicembre dell'esercizio 2020 |
|----------------------|------------------------------------------------------------------------------------------|----------------------------------------------------------------|-------------------------------------------------------------------------------------------------------------------|------------------------------------------------------------------------------------------------------------------------|---------------------------------------------------------------------------------------------------------------------------------------------------------------------------------------------------------|-----------------------------------------------------------------------------------------------------------------------------------------------------------------------------|------------------------------------------------------------------------------------------------------------------|------------------------------------------------------------------------------------------------------------------|-------------------------------------------------------------------------------------------------------------------------------------------------------------------|----------------------------------------------------------------|
|                      |                                                                                          | (a)                                                            | (b)                                                                                                               | (x)                                                                                                                    | (y)                                                                                                                                                                                                     | (c) = (a)-(b)-(x)-(y)                                                                                                                                                       | (d)                                                                                                              | (e)                                                                                                              | (f)                                                                                                                                                               | (g) = (c)+(d)+(e)+(f)                                          |
| 01                   | Difesa del suolo                                                                         | 0,00                                                           | 0,00                                                                                                              | 0,00                                                                                                                   | 0,00                                                                                                                                                                                                    | 0,00                                                                                                                                                                        | 18.929,66                                                                                                        | 0,00                                                                                                             | 0,00                                                                                                                                                              | 18.929,66                                                      |
| 02                   | Tutela, valorizzazione e recupero ambientale                                             | 0,00                                                           | 0,00                                                                                                              | 0,00                                                                                                                   | 0,00                                                                                                                                                                                                    | 0,00                                                                                                                                                                        | 0,00                                                                                                             | 0,00                                                                                                             | 0,00                                                                                                                                                              | 0,00                                                           |
| 03                   | Rifiuti                                                                                  | 0,00                                                           | 0,00                                                                                                              | 0,00                                                                                                                   | 0,00                                                                                                                                                                                                    | 0,00                                                                                                                                                                        | 0,00                                                                                                             | 0,00                                                                                                             | 0,00                                                                                                                                                              | 0,00                                                           |
| 05                   | Aree protette, parchi naturali, protezione naturalistica e forestazione                  | 0,00                                                           | 0,00                                                                                                              | 0,00                                                                                                                   | 0,00                                                                                                                                                                                                    | 0,00                                                                                                                                                                        | 0,00                                                                                                             | 0,00                                                                                                             | 0,00                                                                                                                                                              | 0,00                                                           |
|                      | <b>Totale MISSIONE 09 - Sviluppo sostenibile e tutela del territorio e dell'ambiente</b> | 0,00                                                           | 0,00                                                                                                              | 0,00                                                                                                                   | 0,00                                                                                                                                                                                                    | 0,00                                                                                                                                                                        | 18.929,66                                                                                                        | 0,00                                                                                                             | 0,00                                                                                                                                                              | 18.929,66                                                      |
| <b>10</b>            | <b>MISSIONE 10 - Trasporti e diritto alla mobilità</b>                                   |                                                                |                                                                                                                   |                                                                                                                        |                                                                                                                                                                                                         |                                                                                                                                                                             |                                                                                                                  |                                                                                                                  |                                                                                                                                                                   |                                                                |
| 05                   | Viabilità e infrastrutture stradali                                                      | 0,00                                                           | 0,00                                                                                                              | 0,00                                                                                                                   | 0,00                                                                                                                                                                                                    | 0,00                                                                                                                                                                        | 0,00                                                                                                             | 0,00                                                                                                             | 0,00                                                                                                                                                              | 0,00                                                           |
|                      | <b>Totale MISSIONE 10 - Trasporti e diritto alla mobilità</b>                            | 0,00                                                           | 0,00                                                                                                              | 0,00                                                                                                                   | 0,00                                                                                                                                                                                                    | 0,00                                                                                                                                                                        | 0,00                                                                                                             | 0,00                                                                                                             | 0,00                                                                                                                                                              | 0,00                                                           |
| <b>11</b>            | <b>MISSIONE 11 - Soccorso civile</b>                                                     |                                                                |                                                                                                                   |                                                                                                                        |                                                                                                                                                                                                         |                                                                                                                                                                             |                                                                                                                  |                                                                                                                  |                                                                                                                                                                   |                                                                |
| 01                   | Sistema di protezione civile                                                             | 0,00                                                           | 0,00                                                                                                              | 0,00                                                                                                                   | 0,00                                                                                                                                                                                                    | 0,00                                                                                                                                                                        | 47.187,65                                                                                                        | 0,00                                                                                                             | 0,00                                                                                                                                                              | 47.187,65                                                      |
| 02                   | Interventi a seguito di calamità naturali                                                | 0,00                                                           | 0,00                                                                                                              | 0,00                                                                                                                   | 0,00                                                                                                                                                                                                    | 0,00                                                                                                                                                                        | 0,00                                                                                                             | 0,00                                                                                                             | 0,00                                                                                                                                                              | 0,00                                                           |
|                      | <b>Totale MISSIONE 11 - Soccorso civile</b>                                              | 0,00                                                           | 0,00                                                                                                              | 0,00                                                                                                                   | 0,00                                                                                                                                                                                                    | 0,00                                                                                                                                                                        | 47.187,65                                                                                                        | 0,00                                                                                                             | 0,00                                                                                                                                                              | 47.187,65                                                      |
| <b>12</b>            | <b>MISSIONE 12 - Diritti sociali, politiche sociali e famiglia</b>                       |                                                                |                                                                                                                   |                                                                                                                        |                                                                                                                                                                                                         |                                                                                                                                                                             |                                                                                                                  |                                                                                                                  |                                                                                                                                                                   |                                                                |
| 01                   | Interventi per l'infanzia e i minori e per asili nido                                    | 4.251,38                                                       | 4.251,38                                                                                                          | 0,00                                                                                                                   | 0,00                                                                                                                                                                                                    | 0,00                                                                                                                                                                        | 12.933,72                                                                                                        | 0,00                                                                                                             | 0,00                                                                                                                                                              | 12.933,72                                                      |
| 02                   | Interventi per la disabilità                                                             | 25.245,34                                                      | 21.440,81                                                                                                         | 0,00                                                                                                                   | 0,00                                                                                                                                                                                                    | 3.804,53                                                                                                                                                                    | 84.774,01                                                                                                        | 0,00                                                                                                             | 0,00                                                                                                                                                              | 88.578,54                                                      |
| 03                   | Interventi per gli anziani                                                               | 162,36                                                         | 0,00                                                                                                              | 0,00                                                                                                                   | 0,00                                                                                                                                                                                                    | 162,36                                                                                                                                                                      | 9,00                                                                                                             | 0,00                                                                                                             | 0,00                                                                                                                                                              | 171,36                                                         |
| 04                   | Interventi per soggetti a rischio di esclusione sociale                                  | 189.221,10                                                     | 168.390,23                                                                                                        | 2.593,05                                                                                                               | 0,00                                                                                                                                                                                                    | 18.237,82                                                                                                                                                                   | 204.339,25                                                                                                       | 0,00                                                                                                             | 0,00                                                                                                                                                              | 222.577,07                                                     |
| 05                   | Interventi per le famiglie                                                               | 3.441,08                                                       | 1.390,27                                                                                                          | 0,00                                                                                                                   | 0,00                                                                                                                                                                                                    | 2.050,81                                                                                                                                                                    | 14.255,29                                                                                                        | 0,00                                                                                                             | 0,00                                                                                                                                                              | 16.306,10                                                      |
| 06                   | Interventi per il diritto alla casa                                                      | 0,00                                                           | 0,00                                                                                                              | 0,00                                                                                                                   | 0,00                                                                                                                                                                                                    | 0,00                                                                                                                                                                        | 0,00                                                                                                             | 0,00                                                                                                             | 0,00                                                                                                                                                              | 0,00                                                           |
| 07                   | Programmazione e governo della rete dei servizi sociosanitari e sociali                  | 9.919,00                                                       | 8.015,01                                                                                                          | 0,00                                                                                                                   | 0,00                                                                                                                                                                                                    | 1.903,99                                                                                                                                                                    | 23.350,92                                                                                                        | 0,00                                                                                                             | 0,00                                                                                                                                                              | 25.254,91                                                      |
|                      | <b>Totale MISSIONE 12 - Diritti sociali, politiche sociali e famiglia</b>                | 232.240,26                                                     | 203.487,70                                                                                                        | 2.593,05                                                                                                               | 0,00                                                                                                                                                                                                    | 26.159,51                                                                                                                                                                   | 339.662,19                                                                                                       | 0,00                                                                                                             | 0,00                                                                                                                                                              | 365.821,70                                                     |
| <b>14</b>            | <b>MISSIONE 14 - Sviluppo economico e competitività</b>                                  |                                                                |                                                                                                                   |                                                                                                                        |                                                                                                                                                                                                         |                                                                                                                                                                             |                                                                                                                  |                                                                                                                  |                                                                                                                                                                   |                                                                |

Allegato b) al Rendiconto - Fondo pluriennale vincolato

| MISSIONI E PROGRAMMI |                                                                                   | Fondo pluriennale<br>vincolato al 31<br>dicembre dell'esercizio<br>2019 | Spese impegnate<br>negli esercizi<br>precedenti e imputate<br>all'esercizio 2020 e<br>coperte dal fondo<br>pluriennale vincolato | Riaccertamento degli<br>impegni di cui alla<br>lettera b) effettuata<br>nel corso<br>dell'esercizio 2020<br>(cd. economie di<br>impegno) | Riaccertamento degli<br>impegni di cui alla<br>lettera b) effettuata nel<br>corso dell'esercizio<br>2020 (cd. economie di<br>impegno) su impegni<br>pluriennali finanziati<br>dal FPV e imputati agli<br>esercizi succ. al 2020 | Quota del fondo<br>pluriennale vincolato<br>al 31 dicembre<br>dell'esercizio 2019,<br>non destinata ad<br>essere utilizzata<br>nell'esercizio 2020 e<br>rinnviata all'esercizio<br>2021 e successivi | Spese impegnate<br>nell'esercizio 2020<br>con imputazione<br>all'esercizio 2021 e<br>coperte dal fondo<br>pluriennale vincolato | Spese impegnate<br>nell'esercizio 2020<br>con imputazione<br>all'esercizio 2022 e<br>coperte dal fondo<br>pluriennale vincolato | Spese impegnate<br>nell'esercizio 2020<br>con imputazione a<br>esercizi successivi a<br>quelli considerati nel<br>bilancio pluriennale e<br>coperte dal fondo<br>pluriennale vincolato | Fondo pluriennale<br>vincolato al 31<br>dicembre<br>dell'esercizio 2020 |
|----------------------|-----------------------------------------------------------------------------------|-------------------------------------------------------------------------|----------------------------------------------------------------------------------------------------------------------------------|------------------------------------------------------------------------------------------------------------------------------------------|---------------------------------------------------------------------------------------------------------------------------------------------------------------------------------------------------------------------------------|------------------------------------------------------------------------------------------------------------------------------------------------------------------------------------------------------|---------------------------------------------------------------------------------------------------------------------------------|---------------------------------------------------------------------------------------------------------------------------------|----------------------------------------------------------------------------------------------------------------------------------------------------------------------------------------|-------------------------------------------------------------------------|
|                      |                                                                                   | (a)                                                                     | (b)                                                                                                                              | (x)                                                                                                                                      | (y)                                                                                                                                                                                                                             | (c) = (a)-(b)-(x)-(y)                                                                                                                                                                                | (d)                                                                                                                             | (e)                                                                                                                             | (f)                                                                                                                                                                                    | (g) = (c)+(d)+(e)+(f)                                                   |
| 01                   | Industria PMI e Artigianato                                                       | 0,00                                                                    | 0,00                                                                                                                             | 0,00                                                                                                                                     | 0,00                                                                                                                                                                                                                            | 0,00                                                                                                                                                                                                 | 0,00                                                                                                                            | 0,00                                                                                                                            | 0,00                                                                                                                                                                                   | 0,00                                                                    |
| 02                   | Commercio - reti distributive - tutela dei consumatori                            | 0,00                                                                    | 0,00                                                                                                                             | 0,00                                                                                                                                     | 0,00                                                                                                                                                                                                                            | 0,00                                                                                                                                                                                                 | 0,00                                                                                                                            | 0,00                                                                                                                            | 0,00                                                                                                                                                                                   | 0,00                                                                    |
| 03                   | Ricerca e innovazione                                                             | 0,00                                                                    | 0,00                                                                                                                             | 0,00                                                                                                                                     | 0,00                                                                                                                                                                                                                            | 0,00                                                                                                                                                                                                 | 0,00                                                                                                                            | 0,00                                                                                                                            | 0,00                                                                                                                                                                                   | 0,00                                                                    |
| 04                   | Reti e altri servizi di pubblica utilità                                          | 0,00                                                                    | 0,00                                                                                                                             | 0,00                                                                                                                                     | 0,00                                                                                                                                                                                                                            | 0,00                                                                                                                                                                                                 | 10.823,43                                                                                                                       | 0,00                                                                                                                            | 0,00                                                                                                                                                                                   | 10.823,43                                                               |
|                      | <b>Totale MISSIONE 14 - Sviluppo economico e competitività</b>                    | 0,00                                                                    | 0,00                                                                                                                             | 0,00                                                                                                                                     | 0,00                                                                                                                                                                                                                            | 0,00                                                                                                                                                                                                 | 10.823,43                                                                                                                       | 0,00                                                                                                                            | 0,00                                                                                                                                                                                   | 10.823,43                                                               |
| <b>15</b>            | <b>MISSIONE 15 - Politiche per il lavoro e la formazione professionale</b>        |                                                                         |                                                                                                                                  |                                                                                                                                          |                                                                                                                                                                                                                                 |                                                                                                                                                                                                      |                                                                                                                                 |                                                                                                                                 |                                                                                                                                                                                        |                                                                         |
| 02                   | Formazione professionale                                                          | 0,00                                                                    | 0,00                                                                                                                             | 0,00                                                                                                                                     | 0,00                                                                                                                                                                                                                            | 0,00                                                                                                                                                                                                 | 0,00                                                                                                                            | 0,00                                                                                                                            | 0,00                                                                                                                                                                                   | 0,00                                                                    |
|                      | <b>Totale MISSIONE 15 - Politiche per il lavoro e la formazione professionale</b> | 0,00                                                                    | 0,00                                                                                                                             | 0,00                                                                                                                                     | 0,00                                                                                                                                                                                                                            | 0,00                                                                                                                                                                                                 | 0,00                                                                                                                            | 0,00                                                                                                                            | 0,00                                                                                                                                                                                   | 0,00                                                                    |
| <b>20</b>            | <b>MISSIONE 20 - Fondi e accantonamenti</b>                                       |                                                                         |                                                                                                                                  |                                                                                                                                          |                                                                                                                                                                                                                                 |                                                                                                                                                                                                      |                                                                                                                                 |                                                                                                                                 |                                                                                                                                                                                        |                                                                         |
| 01                   | Fondo di riserva                                                                  | 0,00                                                                    | 0,00                                                                                                                             | 0,00                                                                                                                                     | 0,00                                                                                                                                                                                                                            | 0,00                                                                                                                                                                                                 | 0,00                                                                                                                            | 0,00                                                                                                                            | 0,00                                                                                                                                                                                   | 0,00                                                                    |
| 02                   | Fondo crediti di dubbia esigibilità                                               | 0,00                                                                    | 0,00                                                                                                                             | 0,00                                                                                                                                     | 0,00                                                                                                                                                                                                                            | 0,00                                                                                                                                                                                                 | 0,00                                                                                                                            | 0,00                                                                                                                            | 0,00                                                                                                                                                                                   | 0,00                                                                    |
| 03                   | Altri fondi                                                                       | 0,00                                                                    | 0,00                                                                                                                             | 0,00                                                                                                                                     | 0,00                                                                                                                                                                                                                            | 0,00                                                                                                                                                                                                 | 0,00                                                                                                                            | 0,00                                                                                                                            | 0,00                                                                                                                                                                                   | 0,00                                                                    |
|                      | <b>Totale MISSIONE 20 - Fondi e accantonamenti</b>                                | 0,00                                                                    | 0,00                                                                                                                             | 0,00                                                                                                                                     | 0,00                                                                                                                                                                                                                            | 0,00                                                                                                                                                                                                 | 0,00                                                                                                                            | 0,00                                                                                                                            | 0,00                                                                                                                                                                                   | 0,00                                                                    |
| <b>60</b>            | <b>MISSIONE 60 - Anticipazioni finanziarie</b>                                    |                                                                         |                                                                                                                                  |                                                                                                                                          |                                                                                                                                                                                                                                 |                                                                                                                                                                                                      |                                                                                                                                 |                                                                                                                                 |                                                                                                                                                                                        |                                                                         |
| 01                   | Restituzione anticipazione di tesoreria                                           | 0,00                                                                    | 0,00                                                                                                                             | 0,00                                                                                                                                     | 0,00                                                                                                                                                                                                                            | 0,00                                                                                                                                                                                                 | 0,00                                                                                                                            | 0,00                                                                                                                            | 0,00                                                                                                                                                                                   | 0,00                                                                    |
|                      | <b>Totale MISSIONE 60 - Anticipazioni finanziarie</b>                             | 0,00                                                                    | 0,00                                                                                                                             | 0,00                                                                                                                                     | 0,00                                                                                                                                                                                                                            | 0,00                                                                                                                                                                                                 | 0,00                                                                                                                            | 0,00                                                                                                                            | 0,00                                                                                                                                                                                   | 0,00                                                                    |
| <b>99</b>            | <b>MISSIONE 99 - Servizi per conto terzi</b>                                      |                                                                         |                                                                                                                                  |                                                                                                                                          |                                                                                                                                                                                                                                 |                                                                                                                                                                                                      |                                                                                                                                 |                                                                                                                                 |                                                                                                                                                                                        |                                                                         |
| 01                   | Servizi per conto terzi e Partite di giro                                         | 0,00                                                                    | 0,00                                                                                                                             | 0,00                                                                                                                                     | 0,00                                                                                                                                                                                                                            | 0,00                                                                                                                                                                                                 | 0,00                                                                                                                            | 0,00                                                                                                                            | 0,00                                                                                                                                                                                   | 0,00                                                                    |
|                      | <b>Totale MISSIONE 99 - Servizi per conto terzi</b>                               | 0,00                                                                    | 0,00                                                                                                                             | 0,00                                                                                                                                     | 0,00                                                                                                                                                                                                                            | 0,00                                                                                                                                                                                                 | 0,00                                                                                                                            | 0,00                                                                                                                            | 0,00                                                                                                                                                                                   | 0,00                                                                    |
|                      | <b>TOTALE</b>                                                                     | 317.634,87                                                              | 279.913,74                                                                                                                       | 2.916,05                                                                                                                                 | 0,00                                                                                                                                                                                                                            | 34.805,08                                                                                                                                                                                            | 473.361,63                                                                                                                      | 0,00                                                                                                                            | 0,00                                                                                                                                                                                   | 508.166,71                                                              |

# COMPOSIZIONE DELL'ACCANTONAMENTO AL FONDO CREDITI DI DUBBIA ESIGIBILITA' E AL FONDO SVALUTAZIONE CREDITI

| Tipologia | DENOMINAZIONE                                                                                                     | RESIDUI ATTIVI<br>FORMATISI<br>NELL'ESERCIZIO 2020<br>(a) | RESIDUI ATTIVI<br>DEGLI ESERCIZI<br>PRECEDENTI<br>(b) | TOTALE RESIDUI<br>ATTIVI<br>(c) = (a) + (b) | IMPORTO MINIMO<br>DEL FONDO<br>(d) | FONDO CREDITI DI<br>DUBBIA ESIGIBILITA'<br>(e) | % di accantonamento al<br>fondo crediti di dubbia<br>esigibilità<br>(f) = (e) / (c) |
|-----------|-------------------------------------------------------------------------------------------------------------------|-----------------------------------------------------------|-------------------------------------------------------|---------------------------------------------|------------------------------------|------------------------------------------------|-------------------------------------------------------------------------------------|
|           | <b>ENTRATE CORRENTI DI NATURA TRIBUTARIA, CONTRIBUTIVA E PEREQUATIVA</b>                                          |                                                           |                                                       |                                             |                                    |                                                |                                                                                     |
| 1010100   | Tipologia 101 - Imposte, tasse e proventi assimilati                                                              | 6.161,00                                                  | 124,01                                                | 6.285,01                                    |                                    |                                                |                                                                                     |
|           | di cui accertati per cassa sulla base del principio contabile 3.7                                                 | 0,00                                                      | 0,00                                                  | 0,00                                        |                                    |                                                |                                                                                     |
|           | Tipologia 101 - Imposte, tasse e proventi assimilati non accertati per cassa                                      | 6.161,00                                                  | 124,01                                                | 6.285,01                                    | 0,00                               | 0,00                                           | 0                                                                                   |
| 1010200   | Tipologia 102 - Tributi destinati al finanziamento della sanità (solo per le Regioni)                             | 0,00                                                      | 0,00                                                  | 0,00                                        |                                    |                                                |                                                                                     |
|           | di cui accertati per cassa sulla base del principio contabile 3.7                                                 | 0,00                                                      | 0,00                                                  | 0,00                                        |                                    |                                                |                                                                                     |
|           | Tipologia 102 - Tributi destinati al finanziamento della sanità (solo per le Regioni) non accertati per cassa     | 0,00                                                      | 0,00                                                  | 0,00                                        | 0,00                               | 0,00                                           | 0                                                                                   |
| 1010300   | Tipologia 103 - Tributi devoluti e regolati alle autonomie speciali (solo per le Regioni)                         | 0,00                                                      | 0,00                                                  | 0,00                                        |                                    |                                                |                                                                                     |
|           | di cui accertati per cassa sulla base del principio contabile 3.7                                                 | 0,00                                                      | 0,00                                                  | 0,00                                        |                                    |                                                |                                                                                     |
|           | Tipologia 103 - Tributi devoluti e regolati alle autonomie speciali (solo per le Regioni) non accertati per cassa | 0,00                                                      | 0,00                                                  | 0,00                                        | 0,00                               | 0,00                                           | 0                                                                                   |
| 1010400   | Tipologia 104 - Compartecipazioni di tributi                                                                      | 0,00                                                      | 0,00                                                  | 0,00                                        | 0,00                               | 0,00                                           | 0,000000                                                                            |
| 1030100   | Tipologia 301 - Fondi perequativi da Amministrazioni Centrali                                                     | 0,00                                                      | 0,00                                                  | 0,00                                        | 0,00                               | 0,00                                           | 0,000000                                                                            |
| 1030200   | Tipologia 302 - Fondi perequativi dalla Regione o Provincia autonoma                                              | 0,00                                                      | 0,00                                                  | 0,00                                        | 0,00                               | 0,00                                           | 0,000000                                                                            |
|           | <b>Totale TITOLO 1</b>                                                                                            | 6.161,00                                                  | 124,01                                                | 6.285,01                                    | 0,00                               | 0,00                                           |                                                                                     |
|           | <b>TRASFERIMENTI CORRENTI</b>                                                                                     |                                                           |                                                       |                                             |                                    |                                                |                                                                                     |
| 2010100   | Tipologia 101 - Trasferimenti correnti da Amministrazioni pubbliche                                               | 7.291.875,26                                              | 270.704,99                                            | 7.562.580,25                                | 0,00                               | 0,00                                           | 0,000000                                                                            |
| 2010200   | Tipologia 102 - Trasferimenti correnti da Famiglie                                                                | 0,00                                                      | 0,00                                                  | 0,00                                        | 0,00                               | 0,00                                           | 0,000000                                                                            |

Allegato c) - Fondo crediti di dubbia esigibilità

| Tipologia | DENOMINAZIONE                                                                                                   | RESIDUI ATTIVI<br>FORMATISI<br>NELL'ESERCIZIO 2020<br>(a) | RESIDUI ATTIVI<br>DEGLI ESERCIZI<br>PRECEDENTI<br>(b) | TOTALE RESIDUI<br>ATTIVI<br>(c) = (a) + (b) | IMPORTO MINIMO<br>DEL FONDO<br>(d) | FONDO CREDITI DI<br>DUBBIA ESIGIBILITA'<br>(e) | % di accantonamento al<br>fondo crediti di dubbia<br>esigibilità<br>(f) = (e) / (c) |
|-----------|-----------------------------------------------------------------------------------------------------------------|-----------------------------------------------------------|-------------------------------------------------------|---------------------------------------------|------------------------------------|------------------------------------------------|-------------------------------------------------------------------------------------|
| 2010300   | Tipologia 103 - Trasferimenti correnti da Imprese                                                               | 106.103,66                                                | 0,00                                                  | 106.103,66                                  | 0,00                               | 0,00                                           | 0,000000                                                                            |
| 2010400   | Tipologia 104 - Trasferimenti correnti da Istituzioni Sociali Private                                           | 155.059,58                                                | 700.713,40                                            | 855.772,98                                  | 0,00                               | 0,00                                           | 0,000000                                                                            |
| 2010500   | Tipologia 105 - Trasferimenti correnti dall'Unione Europea e dal Resto del Mondo                                | 62.171,83                                                 | 17.713,83                                             | 79.885,66                                   |                                    |                                                |                                                                                     |
|           | Trasferimenti correnti dall'Unione Europea                                                                      | 62.171,83                                                 | 17.713,83                                             | 79.885,66                                   |                                    |                                                |                                                                                     |
|           | Trasferimenti correnti dal Resto del Mondo                                                                      | 0,00                                                      | 0,00                                                  | 0,00                                        | 0,00                               | 0,00                                           | 0                                                                                   |
|           | <b>Totale TITOLO 2</b>                                                                                          | 7.615.210,33                                              | 989.132,22                                            | 8.604.342,55                                | 0,00                               | 0,00                                           |                                                                                     |
|           | <b>ENTRATE EXTRATRIBUTARIE</b>                                                                                  |                                                           |                                                       |                                             |                                    |                                                |                                                                                     |
| 3010000   | Tipologia 100 - Vendita di beni e servizi e proventi derivanti dalla gestione dei beni                          | 46.484,50                                                 | 21.488,00                                             | 67.972,50                                   | 21.812,48                          | 27.364,04                                      | 40,257516                                                                           |
| 3020000   | Tipologia 200 - Proventi derivanti dall'attività di controllo e repressione delle irregolarità e degli illeciti | 94,80                                                     | 0,00                                                  | 94,80                                       | 0,00                               | 0,00                                           | 0,000000                                                                            |
| 3030000   | Tipologia 300 - Interessi attivi                                                                                | 0,00                                                      | 0,00                                                  | 0,00                                        | 0,00                               | 0,00                                           | 0,000000                                                                            |
| 3040000   | Tipologia 400 - Altre entrate da redditi da capitale                                                            | 0,00                                                      | 0,00                                                  | 0,00                                        | 0,00                               | 0,00                                           | 0,000000                                                                            |
| 3050000   | Tipologia 500 - Rimborsi e altre entrate correnti                                                               | 132.057,13                                                | 25.200,84                                             | 157.257,97                                  | 0,00                               | 0,00                                           | 0,000000                                                                            |
|           | <b>Totale TITOLO 3</b>                                                                                          | 178.636,43                                                | 46.688,84                                             | 225.325,27                                  | 21.812,48                          | 27.364,04                                      |                                                                                     |
|           | <b>ENTRATE IN CONTO CAPITALE</b>                                                                                |                                                           |                                                       |                                             |                                    |                                                |                                                                                     |
| 4010000   | Tipologia 100 - Tributi in conto capitale                                                                       | 0,00                                                      | 0,00                                                  | 0,00                                        | 0,00                               | 0,00                                           | 0,000000                                                                            |
| 4020000   | Tipologia 200 - Contributi agli investimenti                                                                    | 823.718,14                                                | 5.312,24                                              | 829.030,38                                  |                                    |                                                |                                                                                     |
|           | Contributi agli investimenti da amministrazioni pubbliche                                                       | 823.718,14                                                | 5.312,24                                              | 829.030,38                                  |                                    |                                                |                                                                                     |
|           | Contributi agli investimenti da UE                                                                              | 0,00                                                      | 0,00                                                  | 0,00                                        |                                    |                                                |                                                                                     |
|           | Tipologia 200 - Contributi agli investimenti al netto dei contributi da PA e da UE                              | 0,00                                                      | 0,00                                                  | 0,00                                        | 0,00                               | 0,00                                           | 0                                                                                   |

Allegato c) - Fondo crediti di dubbia esigibilità

| Tipologia | DENOMINAZIONE                                                                                                                                                                                                                                                       | RESIDUI ATTIVI<br>FORMATISI<br>NELL'ESERCIZIO 2020<br>(a) | RESIDUI ATTIVI<br>DEGLI ESERCIZI<br>PRECEDENTI<br>(b) | TOTALE RESIDUI<br>ATTIVI<br>(c) = (a) + (b) | IMPORTO MINIMO<br>DEL FONDO<br>(d) | FONDO CREDITI DI<br>DUBBIA ESIGIBILITA'<br>(e) | % di accantonamento al<br>fondo crediti di dubbia<br>esigibilità<br>(f) = (e) / (c) |
|-----------|---------------------------------------------------------------------------------------------------------------------------------------------------------------------------------------------------------------------------------------------------------------------|-----------------------------------------------------------|-------------------------------------------------------|---------------------------------------------|------------------------------------|------------------------------------------------|-------------------------------------------------------------------------------------|
| 4030000   | Tipologia 300 - Altri trasferimenti in conto capitale<br>Trasferimenti in conto capitale da amministrazioni pubbliche<br>Trasferimenti in conto capitale da UE<br>Tipologia 300 - Altri trasferimenti in conto capitale al netto dei trasferimenti da PA<br>e da UE | 0,00<br>0,00<br>0,00<br>0,00                              | 0,00<br>0,00<br>0,00<br>0,00                          | 0,00<br>0,00<br>0,00<br>0,00                | 0,00                               | 0,00                                           | 0                                                                                   |
| 4040000   | Tipologia 400 - Entrate da alienazione di beni materiali e immateriali                                                                                                                                                                                              | 0,00                                                      | 0,00                                                  | 0,00                                        | 0,00                               | 0,00                                           | 0,000000                                                                            |
| 4050000   | Tipologia 500 - Altre entrate in conto capitale                                                                                                                                                                                                                     | 0,00                                                      | 0,00                                                  | 0,00                                        | 0,00                               | 0,00                                           | 0,000000                                                                            |
|           | <b>Totale TITOLO 4</b>                                                                                                                                                                                                                                              | 823.718,14                                                | 5.312,24                                              | 829.030,38                                  | 0,00                               | 0,00                                           |                                                                                     |
|           | <b>ENTRATE DA RIDUZIONE DI ATTIVITÀ FINANZIARIE</b>                                                                                                                                                                                                                 |                                                           |                                                       |                                             |                                    |                                                |                                                                                     |
| 5010000   | Tipologia 100 - Alienazione di attività finanziarie                                                                                                                                                                                                                 | 0,00                                                      | 0,00                                                  | 0,00                                        | 0,00                               | 0,00                                           | 0,000000                                                                            |
| 5020000   | Tipologia 200 - Riscossione crediti di breve termine                                                                                                                                                                                                                | 0,00                                                      | 0,00                                                  | 0,00                                        | 0,00                               | 0,00                                           | 0,000000                                                                            |
| 5030000   | Tipologia 300 - Riscossione crediti di medio-lungo termine                                                                                                                                                                                                          | 0,00                                                      | 0,00                                                  | 0,00                                        | 0,00                               | 0,00                                           | 0,000000                                                                            |
| 5040000   | Tipologia 400 - Altre entrate per riduzione di attività finanziarie                                                                                                                                                                                                 | 0,00                                                      | 0,00                                                  | 0,00                                        | 0,00                               | 0,00                                           | 0,000000                                                                            |
|           | <b>Totale TITOLO 5</b>                                                                                                                                                                                                                                              | 0,00                                                      | 0,00                                                  | 0,00                                        | 0,00                               | 0,00                                           |                                                                                     |



Allegato c) - Fondo crediti di dubbia esigibilità

| Tipologia | DENOMINAZIONE                                                        | RESIDUI ATTIVI<br>FORMATISI<br>NELL'ESERCIZIO 2020<br>(a) | RESIDUI ATTIVI<br>DEGLI ESERCIZI<br>PRECEDENTI<br>(b) | TOTALE RESIDUI<br>ATTIVI<br>(c) = (a) + (b) | IMPORTO MINIMO<br>DEL FONDO<br>(d) | FONDO CREDITI DI<br>DUBBIA ESIGIBILITA'<br>(e) | % di accantonamento al<br>fondo crediti di dubbia<br>esigibilità<br>(f) = (e) / (c) |
|-----------|----------------------------------------------------------------------|-----------------------------------------------------------|-------------------------------------------------------|---------------------------------------------|------------------------------------|------------------------------------------------|-------------------------------------------------------------------------------------|
|           | <b>TOTALE GENERALE</b>                                               | 8.623.725,90                                              | 1.041.257,31                                          | 9.664.983,21                                | 21.812,48                          | 27.364,04                                      |                                                                                     |
|           | <b>DI CUI FONDO CREDITI DI DUBBIA ESIGIBILITA' IN C/CAPITALE</b>     | 823.718,14                                                | 5.312,24                                              | 829.030,38                                  | 0,00                               | 0,00                                           |                                                                                     |
|           | <b>DI CUI FONDO CREDITI DI DUBBIA ESIGIBILITA' DI PARTE CORRENTE</b> | 7.800.007,76                                              | 1.035.945,07                                          | 8.835.952,83                                | 21.812,48                          | 27.364,04                                      |                                                                                     |

| COMPOSIZIONE FONDO SVALUTAZIONE CREDITI                | TOTALE CREDITI | FONDO<br>SVALUTAZIONE<br>CREDITI |
|--------------------------------------------------------|----------------|----------------------------------|
| RESIDUI ATTIVI NEL CONTO DEL BILANCIO                  | 9.664.983,21   | 27.364,04                        |
| CREDITI STRALCIATI DAL CONTO DEL BILANCIO              | 0,00           | 0,00                             |
| ACCERTAMENTI IMPUTATI AGLI ESERCIZI SUCCESSIVI AL 2020 | 0,00           | 0,00                             |
| TOTALE                                                 | 9.664.983,21   | 27.364,04                        |

**PROSPETTO DELLE ENTRATE DI BILANCIO PER TITOLI, TIPOLOGIE E  
CATEGORIE  
ACCERTAMENTI**

| TITOLO TIPOLOGIA<br>CATEGORIA | DENOMINAZIONE                                                                          | Accertamenti         | di cui entrate<br>accertate non<br>ricorrenti | Riscossioni in<br>C/competenza | Riscossioni in<br>C/residui |
|-------------------------------|----------------------------------------------------------------------------------------|----------------------|-----------------------------------------------|--------------------------------|-----------------------------|
|                               | <b>ENTRATE CORRENTI DI NATURA TRIBUTARIA, CONTRIBUTIVA E PEREQUATIVA</b>               |                      |                                               |                                |                             |
| <b>1010100</b>                | <b>Tipologia 101: Imposte, tasse e proventi assimilati</b>                             | <b>63.320,50</b>     | <b>0,00</b>                                   | <b>57.159,50</b>               | <b>8.267,93</b>             |
| 1010153                       | Imposta comunale sulla pubblicità e diritto sulle pubbliche affissioni                 | 48.140,50            | 0,00                                          | 41.979,50                      | 6.221,24                    |
| 1010199                       | Altre imposte, tasse e proventi n.a.c.                                                 | 15.180,00            | 0,00                                          | 15.180,00                      | 2.046,69                    |
| <b>1000000</b>                | <b>TOTALE TITOLO 1</b>                                                                 | <b>63.320,50</b>     | <b>0,00</b>                                   | <b>57.159,50</b>               | <b>8.267,93</b>             |
|                               | <b>TRASFERIMENTI CORRENTI</b>                                                          |                      |                                               |                                |                             |
| <b>2010100</b>                | <b>Tipologia 101: Trasferimenti correnti da Amministrazioni pubbliche</b>              | <b>17.123.035,87</b> | <b>0,00</b>                                   | <b>9.831.160,61</b>            | <b>6.892.545,00</b>         |
| 2010101                       | Trasferimenti correnti da Amministrazioni CENTRALI                                     | 698.384,02           | 0,00                                          | 688.344,68                     | 75.333,60                   |
| 2010102                       | Trasferimenti correnti da Amministrazioni LOCALI                                       | 16.424.651,85        | 0,00                                          | 9.142.815,93                   | 6.817.211,40                |
| 2010103                       | Trasferimenti correnti da ENTI DI PREVIDENZA                                           | 0,00                 | 0,00                                          | 0,00                           | 0,00                        |
| <b>2010200</b>                | <b>Tipologia 102: Trasferimenti correnti da Famiglie</b>                               | <b>0,00</b>          | <b>0,00</b>                                   | <b>0,00</b>                    | <b>0,00</b>                 |
| 2010201                       | Trasferimenti correnti da Famiglie                                                     | 0,00                 | 0,00                                          | 0,00                           | 0,00                        |
| <b>2010300</b>                | <b>Tipologia 103: Trasferimenti correnti da Imprese</b>                                | <b>106.103,66</b>    | <b>0,00</b>                                   | <b>0,00</b>                    | <b>121.061,65</b>           |
| 2010301                       | Sponsorizzazioni da imprese                                                            | 0,00                 | 0,00                                          | 0,00                           | 0,00                        |
| 2010302                       | Altri trasferimenti correnti da imprese                                                | 106.103,66           | 0,00                                          | 0,00                           | 121.061,65                  |
| <b>2010400</b>                | <b>Tipologia 104: Trasferimenti correnti da Istituzioni Sociali Private</b>            | <b>159.075,58</b>    | <b>0,00</b>                                   | <b>4.016,00</b>                | <b>689.205,84</b>           |
| 2010401                       | Trasferimenti correnti da Istituzioni Sociali Private                                  | 159.075,58           | 0,00                                          | 4.016,00                       | 689.205,84                  |
| <b>2010500</b>                | <b>Tipologia 105: Trasferimenti correnti dall'Unione Europea e dal Resto del Mondo</b> | <b>112.737,19</b>    | <b>0,00</b>                                   | <b>50.565,36</b>               | <b>117.071,01</b>           |
| 2010501                       | Trasferimenti correnti dall'Unione Europea                                             | 112.737,19           | 0,00                                          | 50.565,36                      | 117.071,01                  |

| TITOLO TIPOLOGIA<br>CATEGORIA | DENOMINAZIONE                                                                                                         | Accertamenti         | di cui entrate<br>accertate non<br>ricorrenti | Riscossioni in<br>C/competenza | Riscossioni in<br>C/residui |
|-------------------------------|-----------------------------------------------------------------------------------------------------------------------|----------------------|-----------------------------------------------|--------------------------------|-----------------------------|
| 2010502                       | Trasferimenti correnti dal Resto del Mondo                                                                            | 0,00                 | 0,00                                          | 0,00                           | 0,00                        |
| <b>2000000</b>                | <b>TOTALE TITOLO 2</b>                                                                                                | <b>17.500.952,30</b> | <b>0,00</b>                                   | <b>9.885.741,97</b>            | <b>7.819.883,50</b>         |
|                               | <b>ENTRATE EXTRATRIBUTARIE</b>                                                                                        |                      |                                               |                                |                             |
| <b>3010000</b>                | <b>Tipologia 100: Vendita di beni e servizi e proventi derivanti dalla gestione dei beni</b>                          | <b>258.313,14</b>    | <b>0,00</b>                                   | <b>211.828,64</b>              | <b>38.729,50</b>            |
| 3010200                       | Entrate dalla vendita e dall'erogazione di servizi                                                                    | 178.340,64           | 0,00                                          | 178.220,64                     | 555,00                      |
| 3010300                       | Proventi derivanti dalla gestione dei beni                                                                            | 79.972,50            | 0,00                                          | 33.608,00                      | 38.174,50                   |
| <b>3020000</b>                | <b>Tipologia 200: Proventi derivanti dall'attività di controllo e repressione delle irregolarità e degli illeciti</b> | <b>2.640,06</b>      | <b>0,00</b>                                   | <b>2.545,26</b>                | <b>115,48</b>               |
| 3020200                       | Entrate da famiglie derivanti dall'attività di controllo e repressione delle irregolarità e degli illeciti            | 2.640,06             | 0,00                                          | 2.545,26                       | 115,48                      |
| <b>3030000</b>                | <b>Tipologia 300: Interessi attivi</b>                                                                                | <b>0,00</b>          | <b>0,00</b>                                   | <b>0,00</b>                    | <b>0,00</b>                 |
| 3030300                       | Altri interessi attivi                                                                                                | 0,00                 | 0,00                                          | 0,00                           | 0,00                        |
| <b>3050000</b>                | <b>Tipologia 500: Rimborsi e altre entrate correnti</b>                                                               | <b>169.680,80</b>    | <b>0,00</b>                                   | <b>37.623,67</b>               | <b>99.577,56</b>            |
| 3050200                       | Rimborsi in entrata                                                                                                   | 45.320,71            | 0,00                                          | 29.059,08                      | 11.802,79                   |
| 3059900                       | Altre entrate correnti n.a.c.                                                                                         | 124.360,09           | 0,00                                          | 8.564,59                       | 87.774,77                   |
| <b>3000000</b>                | <b>TOTALE TITOLO 3</b>                                                                                                | <b>430.634,00</b>    | <b>0,00</b>                                   | <b>251.997,57</b>              | <b>138.422,54</b>           |
|                               | <b>ENTRATE IN CONTO CAPITALE</b>                                                                                      |                      |                                               |                                |                             |
| <b>4020000</b>                | <b>Tipologia 200: Contributi agli investimenti</b>                                                                    | <b>988.889,36</b>    | <b>0,00</b>                                   | <b>165.171,22</b>              | <b>321.680,21</b>           |
| 4020100                       | Contributi agli investimenti da amministrazioni pubbliche                                                             | 988.889,36           | 0,00                                          | 165.171,22                     | 316.180,21                  |
| 4020300                       | Contributi agli investimenti da Imprese                                                                               | 0,00                 | 0,00                                          | 0,00                           | 0,00                        |
| 4020400                       | Contributi agli investimenti da Istituzioni Sociali Private                                                           | 0,00                 | 0,00                                          | 0,00                           | 5.500,00                    |
| <b>4030000</b>                | <b>Tipologia 300: Altri trasferimenti in conto capitale</b>                                                           | <b>0,00</b>          | <b>0,00</b>                                   | <b>0,00</b>                    | <b>0,00</b>                 |
| 4031000                       | Altri trasferimenti in conto capitale da amministrazioni pubbliche                                                    | 0,00                 | 0,00                                          | 0,00                           | 0,00                        |
| <b>4000000</b>                | <b>TOTALE TITOLO 4</b>                                                                                                | <b>988.889,36</b>    | <b>0,00</b>                                   | <b>165.171,22</b>              | <b>321.680,21</b>           |

Allegato d) al Rendiconto - Entrate per categorie

| TITOLO TIPOLOGIA<br>CATEGORIA        | DENOMINAZIONE                                                      | Accertamenti         | di cui entrate<br>accertate non<br>ricorrenti | Riscossioni in<br>C/competenza | Riscossioni in<br>C/residui |
|--------------------------------------|--------------------------------------------------------------------|----------------------|-----------------------------------------------|--------------------------------|-----------------------------|
|                                      | <b>ANTICIPAZIONI DA ISTITUTO TESORIERE/CASSIERE</b>                |                      |                                               |                                |                             |
| <b>7010000</b>                       | <b>Tipologia 100: Anticipazioni da istituto tesoriere/cassiere</b> | <b>25.444,79</b>     | <b>0,00</b>                                   | <b>25.444,79</b>               | <b>0,00</b>                 |
| 7010100                              | Anticipazioni da istituto tesoriere/cassiere                       | 25.444,79            | 0,00                                          | 25.444,79                      | 0,00                        |
| <b>7000000</b>                       | <b>TOTALE TITOLO 7</b>                                             | <b>25.444,79</b>     | <b>0,00</b>                                   | <b>25.444,79</b>               | <b>0,00</b>                 |
|                                      | <b>ENTRATE PER CONTO DI TERZI E PARTITE DI GIRO</b>                |                      |                                               |                                |                             |
| <b>9010000</b>                       | <b>Tipologia 100: Entrate per partite di giro</b>                  | <b>1.415.136,08</b>  | <b>0,00</b>                                   | <b>1.286.964,78</b>            | <b>94.074,94</b>            |
| 9010100                              | Altre ritenute                                                     | 576.409,77           | 0,00                                          | 576.409,76                     | 0,00                        |
| 9010200                              | Ritenute su redditi da lavoro dipendente                           | 825.616,31           | 0,00                                          | 710.404,93                     | 88.527,34                   |
| 9019900                              | Altre entrate per partite di giro                                  | 13.110,00            | 0,00                                          | 150,09                         | 5.547,60                    |
| <b>9020000</b>                       | <b>Tipologia 200: Entrate per conto terzi</b>                      | <b>150.118,44</b>    | <b>0,00</b>                                   | <b>119.678,80</b>              | <b>390,10</b>               |
| 9020100                              | Rimborsi per acquisto di beni e servizi per conto terzi            | 320,00               | 0,00                                          | 0,00                           | 0,00                        |
| 9029900                              | Altre entrate per conto terzi                                      | 149.798,44           | 0,00                                          | 119.678,80                     | 390,10                      |
| <b>9000000</b>                       | <b>TOTALE TITOLO 9</b>                                             | <b>1.565.254,52</b>  | <b>0,00</b>                                   | <b>1.406.643,58</b>            | <b>94.465,04</b>            |
| <b>TOTALE GENERALE DELLE ENTRATE</b> |                                                                    | <b>20.574.495,47</b> | <b>0,00</b>                                   | <b>11.792.158,63</b>           | <b>8.382.719,22</b>         |

## PROSPETTO DELLE SPESE DI BILANCIO PER MISSIONI, PROGRAMMI E MACROAGGREGATI

### SPESE CORRENTI - IMPEGNI Esercizio finanziario 2020

| MISSIONI E PROGRAMMI \ MACROAGGREGATI |                                                                                  | Redditi da lavoro dipendente | Imposte e tasse a carico dell'ente | Acquisto di beni e servizi | Trasferimenti correnti | Trasferimenti di tributi (solo per le Regioni) | Fondi perequativi (solo per le Regioni) | Interessi passivi | Altre spese per redditi da capitale | Rimborsi e poste correttive delle entrate | Altre spese correnti | Totale              |
|---------------------------------------|----------------------------------------------------------------------------------|------------------------------|------------------------------------|----------------------------|------------------------|------------------------------------------------|-----------------------------------------|-------------------|-------------------------------------|-------------------------------------------|----------------------|---------------------|
|                                       |                                                                                  | 101                          | 102                                | 103                        | 104                    | 105                                            | 106                                     | 107               | 108                                 | 109                                       | 110                  | 100                 |
| <b>01</b>                             | <b>MISSIONE 1 - Servizi istituzionali, generali e di gestione</b>                |                              |                                    |                            |                        |                                                |                                         |                   |                                     |                                           |                      |                     |
| 02                                    | Segreteria generale                                                              | 42.519,47                    | 3.402,82                           | 7,50                       | 14.634,08              | 0,00                                           | 0,00                                    | 0,00              | 0,00                                | 0,00                                      | 0,00                 | 60.563,87           |
| 03                                    | Gestione economica, finanziaria, programmazione e provveditorato                 | 187.659,77                   | 13.827,53                          | 34.904,98                  | 0,00                   | 0,00                                           | 0,00                                    | 0,00              | 0,00                                | 0,00                                      | 0,00                 | 236.392,28          |
| 06                                    | Ufficio tecnico                                                                  | 29.254,52                    | 2.138,92                           | 492,00                     | 0,00                   | 0,00                                           | 0,00                                    | 0,00              | 0,00                                | 146.923,21                                | 0,00                 | 178.808,65          |
| 07                                    | Elezioni e consultazioni popolari - Anagrafe e stato civile                      | 0,00                         | 0,00                               | 0,00                       | 0,00                   | 0,00                                           | 0,00                                    | 0,00              | 0,00                                | 0,00                                      | 0,00                 | 0,00                |
| 08                                    | Statistica e sistemi informativi                                                 | 136.572,18                   | 6.996,98                           | 1.515.797,50               | 0,00                   | 0,00                                           | 0,00                                    | 0,00              | 0,00                                | 398.806,40                                | 0,00                 | 2.058.173,06        |
| 10                                    | Risorse umane                                                                    | 0,00                         | 0,00                               | 213.498,76                 | 0,00                   | 0,00                                           | 0,00                                    | 0,00              | 0,00                                | 460.051,27                                | 0,00                 | 673.550,03          |
| 11                                    | Altri servizi generali                                                           | 86.636,82                    | 586,00                             | 113.495,58                 | 223.409,66             | 0,00                                           | 0,00                                    | 0,00              | 0,00                                | 216.047,93                                | 30.728,58            | 670.904,57          |
|                                       | <b>TOTALE MISSIONE 1 - Servizi istituzionali, generali e di gestione</b>         | <b>482.642,76</b>            | <b>26.952,25</b>                   | <b>1.878.196,32</b>        | <b>238.043,74</b>      | <b>0,00</b>                                    | <b>0,00</b>                             | <b>0,00</b>       | <b>0,00</b>                         | <b>1.221.828,81</b>                       | <b>30.728,58</b>     | <b>3.878.392,46</b> |
| <b>03</b>                             | <b>MISSIONE 3 - Ordine pubblico e sicurezza</b>                                  |                              |                                    |                            |                        |                                                |                                         |                   |                                     |                                           |                      |                     |
| 01                                    | Polizia locale e amministrativa                                                  | 65.192,00                    | 4.274,00                           | 13.259,34                  | 0,00                   | 0,00                                           | 0,00                                    | 0,00              | 0,00                                | 6.705,23                                  | 0,00                 | 89.430,57           |
|                                       | <b>TOTALE MISSIONE 3 - Ordine pubblico e sicurezza</b>                           | <b>65.192,00</b>             | <b>4.274,00</b>                    | <b>13.259,34</b>           | <b>0,00</b>            | <b>0,00</b>                                    | <b>0,00</b>                             | <b>0,00</b>       | <b>0,00</b>                         | <b>6.705,23</b>                           | <b>0,00</b>          | <b>89.430,57</b>    |
| <b>05</b>                             | <b>MISSIONE 5 - Tutela e valorizzazione dei beni e attività culturali</b>        |                              |                                    |                            |                        |                                                |                                         |                   |                                     |                                           |                      |                     |
| 02                                    | Attività culturali e interventi diversi nel settore culturale                    | 0,00                         | 0,00                               | 0,00                       | 0,00                   | 0,00                                           | 0,00                                    | 0,00              | 0,00                                | 0,00                                      | 0,00                 | 0,00                |
|                                       | <b>TOTALE MISSIONE 5 - Tutela e valorizzazione dei beni e attività culturali</b> | <b>0,00</b>                  | <b>0,00</b>                        | <b>0,00</b>                | <b>0,00</b>            | <b>0,00</b>                                    | <b>0,00</b>                             | <b>0,00</b>       | <b>0,00</b>                         | <b>0,00</b>                               | <b>0,00</b>          | <b>0,00</b>         |
| <b>07</b>                             | <b>MISSIONE 7 - Turismo</b>                                                      |                              |                                    |                            |                        |                                                |                                         |                   |                                     |                                           |                      |                     |

Allegato e) al Rendiconto - Spese per macroaggregati

| MISSIONI E PROGRAMMI \ MACROAGGREGATI |                                                                                         | Redditi da lavoro dipendente | Imposte e tasse a carico dell'ente | Acquisto di beni e servizi | Trasferimenti correnti | Trasferimenti di tributi (solo per le Regioni) | Fondi perequativi (solo per le Regioni) | Interessi passivi | Altre spese per redditi da capitale | Rimborsi e poste correttive delle entrate | Altre spese correnti | Totale           |
|---------------------------------------|-----------------------------------------------------------------------------------------|------------------------------|------------------------------------|----------------------------|------------------------|------------------------------------------------|-----------------------------------------|-------------------|-------------------------------------|-------------------------------------------|----------------------|------------------|
|                                       |                                                                                         | 101                          | 102                                | 103                        | 104                    | 105                                            | 106                                     | 107               | 108                                 | 109                                       | 110                  | 100              |
| 01                                    | Sviluppo e valorizzazione del turismo                                                   | 0,00                         | 0,00                               | 5.838,80                   | 1.000,00               | 0,00                                           | 0,00                                    | 0,00              | 0,00                                | 0,00                                      | 0,00                 | 6.838,80         |
|                                       | <b>TOTALE MISSIONE 7 - Turismo</b>                                                      | <b>0,00</b>                  | <b>0,00</b>                        | <b>5.838,80</b>            | <b>1.000,00</b>        | <b>0,00</b>                                    | <b>0,00</b>                             | <b>0,00</b>       | <b>0,00</b>                         | <b>0,00</b>                               | <b>0,00</b>          | <b>6.838,80</b>  |
| <b>09</b>                             | <b>MISSIONE 9 - Sviluppo sostenibile e tutela del territorio e dell'ambiente</b>        |                              |                                    |                            |                        |                                                |                                         |                   |                                     |                                           |                      |                  |
| 01                                    | Difesa del suolo                                                                        | 0,00                         | 0,00                               | 0,00                       | 0,00                   | 0,00                                           | 0,00                                    | 0,00              | 0,00                                | 0,00                                      | 0,00                 | 0,00             |
| 02                                    | Tutela, valorizzazione e recupero ambientale                                            | 0,00                         | 0,00                               | 0,00                       | 0,00                   | 0,00                                           | 0,00                                    | 0,00              | 0,00                                | 0,00                                      | 0,00                 | 0,00             |
| 03                                    | Rifiuti                                                                                 | 0,00                         | 0,00                               | 0,00                       | 0,00                   | 0,00                                           | 0,00                                    | 0,00              | 0,00                                | 0,00                                      | 0,00                 | 0,00             |
| 05                                    | Aree protette, parchi naturali, protezione naturalistica e forestazione                 | 0,00                         | 0,00                               | 12.478,28                  | 4.132,00               | 0,00                                           | 0,00                                    | 0,00              | 0,00                                | 0,00                                      | 0,00                 | 16.610,28        |
|                                       | <b>TOTALE MISSIONE 9 - Sviluppo sostenibile e tutela del territorio e dell'ambiente</b> | <b>0,00</b>                  | <b>0,00</b>                        | <b>12.478,28</b>           | <b>4.132,00</b>        | <b>0,00</b>                                    | <b>0,00</b>                             | <b>0,00</b>       | <b>0,00</b>                         | <b>0,00</b>                               | <b>0,00</b>          | <b>16.610,28</b> |
| <b>10</b>                             | <b>MISSIONE 10 - Trasporti e diritto alla mobilità</b>                                  |                              |                                    |                            |                        |                                                |                                         |                   |                                     |                                           |                      |                  |
| 05                                    | Viabilità e infrastrutture stradali                                                     | 0,00                         | 0,00                               | 0,00                       | 0,00                   | 0,00                                           | 0,00                                    | 0,00              | 0,00                                | 0,00                                      | 0,00                 | 0,00             |
|                                       | <b>TOTALE MISSIONE 10 - Trasporti e diritto alla mobilità</b>                           | <b>0,00</b>                  | <b>0,00</b>                        | <b>0,00</b>                | <b>0,00</b>            | <b>0,00</b>                                    | <b>0,00</b>                             | <b>0,00</b>       | <b>0,00</b>                         | <b>0,00</b>                               | <b>0,00</b>          | <b>0,00</b>      |
| <b>11</b>                             | <b>MISSIONE 11 - Soccorso civile</b>                                                    |                              |                                    |                            |                        |                                                |                                         |                   |                                     |                                           |                      |                  |
| 01                                    | Sistema di protezione civile                                                            | 0,00                         | 0,00                               | 12.200,00                  | 0,00                   | 0,00                                           | 0,00                                    | 0,00              | 0,00                                | 8.876,72                                  | 0,00                 | 21.076,72        |
| 02                                    | Interventi a seguito di calamità naturali                                               | 0,00                         | 0,00                               | 0,00                       | 0,00                   | 0,00                                           | 0,00                                    | 0,00              | 0,00                                | 0,00                                      | 0,00                 | 0,00             |
|                                       | <b>TOTALE MISSIONE 11 - Soccorso civile</b>                                             | <b>0,00</b>                  | <b>0,00</b>                        | <b>12.200,00</b>           | <b>0,00</b>            | <b>0,00</b>                                    | <b>0,00</b>                             | <b>0,00</b>       | <b>0,00</b>                         | <b>8.876,72</b>                           | <b>0,00</b>          | <b>21.076,72</b> |
| <b>12</b>                             | <b>MISSIONE 12 - Diritti sociali, politiche sociali e famiglia</b>                      |                              |                                    |                            |                        |                                                |                                         |                   |                                     |                                           |                      |                  |
| 01                                    | Interventi per l'infanzia e i minori e per asili nido                                   | 131.229,13                   | 9.036,32                           | 436.638,43                 | 2.284.210,22           | 0,00                                           | 0,00                                    | 0,00              | 0,00                                | 0,00                                      | 0,00                 | 2.861.114,10     |
| 02                                    | Interventi per la disabilità                                                            | 17.118,58                    | 142,27                             | 1.620.187,60               | 1.052.390,59           | 0,00                                           | 0,00                                    | 0,00              | 0,00                                | 0,00                                      | 0,00                 | 2.689.839,04     |
| 03                                    | Interventi per gli anziani                                                              | 19.656,28                    | 2.225,10                           | 116.902,36                 | 356.709,04             | 0,00                                           | 0,00                                    | 0,00              | 0,00                                | 0,00                                      | 4.000,00             | 499.492,78       |
| 04                                    | Interventi per soggetti a rischio di esclusione sociale                                 | 31.553,07                    | 1.974,78                           | 229.674,79                 | 1.296.530,49           | 0,00                                           | 0,00                                    | 0,00              | 0,00                                | 0,00                                      | 0,00                 | 1.559.733,13     |
| 05                                    | Interventi per le famiglie                                                              | 0,00                         | 0,00                               | 1.611.069,93               | 37.430,57              | 0,00                                           | 0,00                                    | 0,00              | 0,00                                | 0,00                                      | 0,00                 | 1.648.500,50     |
| 06                                    | Interventi per il diritto alla casa                                                     | 0,00                         | 0,00                               | 163.990,58                 | 758.449,25             | 0,00                                           | 0,00                                    | 0,00              | 0,00                                | 0,00                                      | 0,00                 | 922.439,83       |

Allegato e) al Rendiconto - Spese per macroaggregati

| MISSIONI E PROGRAMMI \ MACROAGGREGATI |                                                                                                                                                      | Redditi da lavoro dipendente | Imposte e tasse a carico dell'ente | Acquisto di beni e servizi | Trasferimenti correnti     | Trasferimenti di tributi (solo per le Regioni) | Fondi perequativi (solo per le Regioni) | Interessi passivi | Altre spese per redditi da capitale | Rimborsi e poste correttive delle entrate | Altre spese correnti | Totale                        |
|---------------------------------------|------------------------------------------------------------------------------------------------------------------------------------------------------|------------------------------|------------------------------------|----------------------------|----------------------------|------------------------------------------------|-----------------------------------------|-------------------|-------------------------------------|-------------------------------------------|----------------------|-------------------------------|
|                                       |                                                                                                                                                      | 101                          | 102                                | 103                        | 104                        | 105                                            | 106                                     | 107               | 108                                 | 109                                       | 110                  | 100                           |
| 07                                    | Programmazione e governo della rete dei servizi sociosanitari e sociali<br><b>TOTALE MISSIONE 12 - Diritti sociali, politiche sociali e famiglia</b> | 310.836,34<br>510.393,40     | 23.193,92<br>36.572,39             | 745.926,78<br>4.924.390,47 | 211.738,99<br>5.997.459,15 | 0,00<br>0,00                                   | 0,00<br>0,00                            | 0,00<br>0,00      | 0,00<br>0,00                        | 1.649.041,64<br>1.649.041,64              | 0,00<br>4.000,00     | 2.940.737,67<br>13.121.857,05 |
| 14                                    | <b>MISSIONE 14 - Sviluppo economico e competitività</b>                                                                                              |                              |                                    |                            |                            |                                                |                                         |                   |                                     |                                           |                      |                               |
| 01                                    | Industria PMI e Artigianato                                                                                                                          | 0,00                         | 0,00                               | 0,00                       | 0,00                       | 0,00                                           | 0,00                                    | 0,00              | 0,00                                | 0,00                                      | 0,00                 | 0,00                          |
| 02                                    | Commercio - reti distributive - tutela dei consumatori                                                                                               | 0,00                         | 0,00                               | 0,00                       | 0,00                       | 0,00                                           | 0,00                                    | 0,00              | 0,00                                | 0,00                                      | 0,00                 | 0,00                          |
| 03                                    | Ricerca e innovazione                                                                                                                                | 0,00                         | 0,00                               | 0,00                       | 0,00                       | 0,00                                           | 0,00                                    | 0,00              | 0,00                                | 0,00                                      | 0,00                 | 0,00                          |
| 04                                    | Reti e altri servizi di pubblica utilità<br><b>TOTALE MISSIONE 14 - Sviluppo economico e competitività</b>                                           | 51.389,95<br>51.389,95       | 3.675,89<br>3.675,89               | 81.296,95<br>81.296,95     | 3.560,91<br>3.560,91       | 0,00<br>0,00                                   | 0,00<br>0,00                            | 0,00<br>0,00      | 0,00<br>0,00                        | 191.364,00<br>191.364,00                  | 0,00<br>0,00         | 331.287,70<br>331.287,70      |
| 15                                    | <b>MISSIONE 15 - Politiche per il lavoro e la formazione professionale</b>                                                                           |                              |                                    |                            |                            |                                                |                                         |                   |                                     |                                           |                      |                               |
| 02                                    | Formazione professionale<br><b>TOTALE MISSIONE 15 - Politiche per il lavoro e la formazione professionale</b>                                        | 0,00<br>0,00                 | 0,00<br>0,00                       | 0,00<br>0,00               | 0,00<br>0,00               | 0,00<br>0,00                                   | 0,00<br>0,00                            | 0,00<br>0,00      | 0,00<br>0,00                        | 0,00<br>0,00                              | 0,00<br>0,00         | 0,00<br>0,00                  |
| 20                                    | <b>MISSIONE 20 - Fondi e accantonamenti</b>                                                                                                          |                              |                                    |                            |                            |                                                |                                         |                   |                                     |                                           |                      |                               |
| 01                                    | Fondo di riserva                                                                                                                                     | 0,00                         | 0,00                               | 0,00                       | 0,00                       | 0,00                                           | 0,00                                    | 0,00              | 0,00                                | 0,00                                      | 0,00                 | 0,00                          |
| 02                                    | Fondo crediti di dubbia esigibilità                                                                                                                  | 0,00                         | 0,00                               | 0,00                       | 0,00                       | 0,00                                           | 0,00                                    | 0,00              | 0,00                                | 0,00                                      | 0,00                 | 0,00                          |
| 03                                    | Altri fondi<br><b>TOTALE MISSIONE 20 - Fondi e accantonamenti</b>                                                                                    | 0,00<br>0,00                 | 0,00<br>0,00                       | 0,00<br>0,00               | 0,00<br>0,00               | 0,00<br>0,00                                   | 0,00<br>0,00                            | 0,00<br>0,00      | 0,00<br>0,00                        | 0,00<br>0,00                              | 0,00<br>0,00         | 0,00<br>0,00                  |
| 60                                    | <b>MISSIONE 60 - Anticipazioni finanziarie</b>                                                                                                       |                              |                                    |                            |                            |                                                |                                         |                   |                                     |                                           |                      |                               |
| 01                                    | Restituzione anticipazione di tesoreria<br><b>TOTALE MISSIONE 60 - Anticipazioni finanziarie</b>                                                     | 0,00<br>0,00                 | 0,00<br>0,00                       | 0,00<br>0,00               | 0,00<br>0,00               | 0,00<br>0,00                                   | 0,00<br>0,00                            | 1,65<br>1,65      | 0,00<br>0,00                        | 0,00<br>0,00                              | 0,00<br>0,00         | 1,65<br>1,65                  |
| <b>TOTALE MACROAGGREGATI</b>          |                                                                                                                                                      | <b>1.109.618,11</b>          | <b>71.474,53</b>                   | <b>6.927.660,16</b>        | <b>6.244.195,80</b>        | <b>0,00</b>                                    | <b>0,00</b>                             | <b>1,65</b>       | <b>0,00</b>                         | <b>3.077.816,40</b>                       | <b>34.728,58</b>     | <b>17.465.495,23</b>          |

## PROSPETTO DELLE SPESE DI BILANCIO PER MISSIONI, PROGRAMMI E MACROAGGREGATI

### SPESE CORRENTI - PAGAMENTI IN C/COMPETENZA Esercizio finanziario 2020

| MISSIONI E PROGRAMMI \ MACROAGGREGATI |                                                                                  | Redditi da lavoro dipendente | Imposte e tasse a carico dell'ente | Acquisto di beni e servizi | Trasferimenti correnti | Trasferimenti di tributi (solo per le Regioni) | Fondi perequativi (solo per le Regioni) | Interessi passivi | Altre spese per redditi da capitale | Rimborsi e poste correttive delle entrate | Altre spese correnti | Totale              |
|---------------------------------------|----------------------------------------------------------------------------------|------------------------------|------------------------------------|----------------------------|------------------------|------------------------------------------------|-----------------------------------------|-------------------|-------------------------------------|-------------------------------------------|----------------------|---------------------|
|                                       |                                                                                  | 101                          | 102                                | 103                        | 104                    | 105                                            | 106                                     | 107               | 108                                 | 109                                       | 110                  | 100                 |
| <b>01</b>                             | <b>MISSIONE 1 - Servizi istituzionali, generali e di gestione</b>                |                              |                                    |                            |                        |                                                |                                         |                   |                                     |                                           |                      |                     |
| 02                                    | Segreteria generale                                                              | 40.319,99                    | 3.013,10                           | 7,50                       | 14.634,08              | 0,00                                           | 0,00                                    | 0,00              | 0,00                                | 0,00                                      | 0,00                 | 57.974,67           |
| 03                                    | Gestione economica, finanziaria, programmazione e provveditorato                 | 180.730,07                   | 12.026,15                          | 2.265,42                   | 0,00                   | 0,00                                           | 0,00                                    | 0,00              | 0,00                                | 0,00                                      | 0,00                 | 195.021,64          |
| 06                                    | Ufficio tecnico                                                                  | 28.242,48                    | 1.760,46                           | 27,00                      | 0,00                   | 0,00                                           | 0,00                                    | 0,00              | 0,00                                | 7.669,85                                  | 0,00                 | 37.699,79           |
| 07                                    | Elezioni e consultazioni popolari - Anagrafe e stato civile                      | 0,00                         | 0,00                               | 0,00                       | 0,00                   | 0,00                                           | 0,00                                    | 0,00              | 0,00                                | 0,00                                      | 0,00                 | 0,00                |
| 08                                    | Statistica e sistemi informativi                                                 | 131.953,19                   | 6.333,77                           | 890.103,33                 | 0,00                   | 0,00                                           | 0,00                                    | 0,00              | 0,00                                | 0,00                                      | 0,00                 | 1.028.390,29        |
| 10                                    | Risorse umane                                                                    | 0,00                         | 0,00                               | 144.158,29                 | 0,00                   | 0,00                                           | 0,00                                    | 0,00              | 0,00                                | 6.468,87                                  | 0,00                 | 150.627,16          |
| 11                                    | Altri servizi generali                                                           | 81.218,42                    | 586,00                             | 86.089,28                  | 380,15                 | 0,00                                           | 0,00                                    | 0,00              | 0,00                                | 0,00                                      | 25.762,61            | 194.036,46          |
|                                       | <b>TOTALE MISSIONE 1 - Servizi istituzionali, generali e di gestione</b>         | <b>462.464,15</b>            | <b>23.719,48</b>                   | <b>1.122.650,82</b>        | <b>15.014,23</b>       | <b>0,00</b>                                    | <b>0,00</b>                             | <b>0,00</b>       | <b>0,00</b>                         | <b>14.138,72</b>                          | <b>25.762,61</b>     | <b>1.663.750,01</b> |
| <b>03</b>                             | <b>MISSIONE 3 - Ordine pubblico e sicurezza</b>                                  |                              |                                    |                            |                        |                                                |                                         |                   |                                     |                                           |                      |                     |
| 01                                    | Polizia locale e amministrativa                                                  | 63.746,29                    | 4.243,11                           | 7.022,70                   | 0,00                   | 0,00                                           | 0,00                                    | 0,00              | 0,00                                | 5.313,33                                  | 0,00                 | 80.325,43           |
|                                       | <b>TOTALE MISSIONE 3 - Ordine pubblico e sicurezza</b>                           | <b>63.746,29</b>             | <b>4.243,11</b>                    | <b>7.022,70</b>            | <b>0,00</b>            | <b>0,00</b>                                    | <b>0,00</b>                             | <b>0,00</b>       | <b>0,00</b>                         | <b>5.313,33</b>                           | <b>0,00</b>          | <b>80.325,43</b>    |
| <b>05</b>                             | <b>MISSIONE 5 - Tutela e valorizzazione dei beni e attività culturali</b>        |                              |                                    |                            |                        |                                                |                                         |                   |                                     |                                           |                      |                     |
| 02                                    | Attività culturali e interventi diversi nel settore culturale                    | 0,00                         | 0,00                               | 0,00                       | 0,00                   | 0,00                                           | 0,00                                    | 0,00              | 0,00                                | 0,00                                      | 0,00                 | 0,00                |
|                                       | <b>TOTALE MISSIONE 5 - Tutela e valorizzazione dei beni e attività culturali</b> | <b>0,00</b>                  | <b>0,00</b>                        | <b>0,00</b>                | <b>0,00</b>            | <b>0,00</b>                                    | <b>0,00</b>                             | <b>0,00</b>       | <b>0,00</b>                         | <b>0,00</b>                               | <b>0,00</b>          | <b>0,00</b>         |
| <b>07</b>                             | <b>MISSIONE 7 - Turismo</b>                                                      |                              |                                    |                            |                        |                                                |                                         |                   |                                     |                                           |                      |                     |



| MISSIONI E PROGRAMMI \ MACROAGGREGATI |                                                                                         | Redditi da lavoro dipendente | Imposte e tasse a carico dell'ente | Acquisto di beni e servizi | Trasferimenti correnti | Trasferimenti di tributi (solo per le Regioni) | Fondi perequativi (solo per le Regioni) | Interessi passivi | Altre spese per redditi da capitale | Rimborsi e poste correttive delle entrate | Altre spese correnti | Totale          |
|---------------------------------------|-----------------------------------------------------------------------------------------|------------------------------|------------------------------------|----------------------------|------------------------|------------------------------------------------|-----------------------------------------|-------------------|-------------------------------------|-------------------------------------------|----------------------|-----------------|
|                                       |                                                                                         | 101                          | 102                                | 103                        | 104                    | 105                                            | 106                                     | 107               | 108                                 | 109                                       | 110                  | 100             |
| 01                                    | Sviluppo e valorizzazione del turismo                                                   | 0,00                         | 0,00                               | 5.838,80                   | 0,00                   | 0,00                                           | 0,00                                    | 0,00              | 0,00                                | 0,00                                      | 0,00                 | 5.838,80        |
|                                       | <b>TOTALE MISSIONE 7 - Turismo</b>                                                      | <b>0,00</b>                  | <b>0,00</b>                        | <b>5.838,80</b>            | <b>0,00</b>            | <b>0,00</b>                                    | <b>0,00</b>                             | <b>0,00</b>       | <b>0,00</b>                         | <b>0,00</b>                               | <b>0,00</b>          | <b>5.838,80</b> |
| <b>09</b>                             | <b>MISSIONE 9 - Sviluppo sostenibile e tutela del territorio e dell'ambiente</b>        |                              |                                    |                            |                        |                                                |                                         |                   |                                     |                                           |                      |                 |
| 01                                    | Difesa del suolo                                                                        | 0,00                         | 0,00                               | 0,00                       | 0,00                   | 0,00                                           | 0,00                                    | 0,00              | 0,00                                | 0,00                                      | 0,00                 | 0,00            |
| 02                                    | Tutela, valorizzazione e recupero ambientale                                            | 0,00                         | 0,00                               | 0,00                       | 0,00                   | 0,00                                           | 0,00                                    | 0,00              | 0,00                                | 0,00                                      | 0,00                 | 0,00            |
| 03                                    | Rifiuti                                                                                 | 0,00                         | 0,00                               | 0,00                       | 0,00                   | 0,00                                           | 0,00                                    | 0,00              | 0,00                                | 0,00                                      | 0,00                 | 0,00            |
| 05                                    | Aree protette, parchi naturali, protezione naturalistica e forestazione                 | 0,00                         | 0,00                               | 3.264,00                   | 773,00                 | 0,00                                           | 0,00                                    | 0,00              | 0,00                                | 0,00                                      | 0,00                 | 4.037,00        |
|                                       | <b>TOTALE MISSIONE 9 - Sviluppo sostenibile e tutela del territorio e dell'ambiente</b> | <b>0,00</b>                  | <b>0,00</b>                        | <b>3.264,00</b>            | <b>773,00</b>          | <b>0,00</b>                                    | <b>0,00</b>                             | <b>0,00</b>       | <b>0,00</b>                         | <b>0,00</b>                               | <b>0,00</b>          | <b>4.037,00</b> |
| <b>10</b>                             | <b>MISSIONE 10 - Trasporti e diritto alla mobilità</b>                                  |                              |                                    |                            |                        |                                                |                                         |                   |                                     |                                           |                      |                 |
| 05                                    | Viabilità e infrastrutture stradali                                                     | 0,00                         | 0,00                               | 0,00                       | 0,00                   | 0,00                                           | 0,00                                    | 0,00              | 0,00                                | 0,00                                      | 0,00                 | 0,00            |
|                                       | <b>TOTALE MISSIONE 10 - Trasporti e diritto alla mobilità</b>                           | <b>0,00</b>                  | <b>0,00</b>                        | <b>0,00</b>                | <b>0,00</b>            | <b>0,00</b>                                    | <b>0,00</b>                             | <b>0,00</b>       | <b>0,00</b>                         | <b>0,00</b>                               | <b>0,00</b>          | <b>0,00</b>     |
| <b>11</b>                             | <b>MISSIONE 11 - Soccorso civile</b>                                                    |                              |                                    |                            |                        |                                                |                                         |                   |                                     |                                           |                      |                 |
| 01                                    | Sistema di protezione civile                                                            | 0,00                         | 0,00                               | 0,00                       | 0,00                   | 0,00                                           | 0,00                                    | 0,00              | 0,00                                | 0,00                                      | 0,00                 | 0,00            |
| 02                                    | Interventi a seguito di calamità naturali                                               | 0,00                         | 0,00                               | 0,00                       | 0,00                   | 0,00                                           | 0,00                                    | 0,00              | 0,00                                | 0,00                                      | 0,00                 | 0,00            |
|                                       | <b>TOTALE MISSIONE 11 - Soccorso civile</b>                                             | <b>0,00</b>                  | <b>0,00</b>                        | <b>0,00</b>                | <b>0,00</b>            | <b>0,00</b>                                    | <b>0,00</b>                             | <b>0,00</b>       | <b>0,00</b>                         | <b>0,00</b>                               | <b>0,00</b>          | <b>0,00</b>     |
| <b>12</b>                             | <b>MISSIONE 12 - Diritti sociali, politiche sociali e famiglia</b>                      |                              |                                    |                            |                        |                                                |                                         |                   |                                     |                                           |                      |                 |
| 01                                    | Interventi per l'infanzia e i minori e per asili nido                                   | 126.295,45                   | 7.910,64                           | 258.541,22                 | 1.840.902,79           | 0,00                                           | 0,00                                    | 0,00              | 0,00                                | 0,00                                      | 0,00                 | 2.233.650,10    |
| 02                                    | Interventi per la disabilità                                                            | 16.641,50                    | 0,00                               | 1.061.863,81               | 791.934,88             | 0,00                                           | 0,00                                    | 0,00              | 0,00                                | 0,00                                      | 0,00                 | 1.870.440,19    |
| 03                                    | Interventi per gli anziani                                                              | 18.228,91                    | 1.877,80                           | 79.211,40                  | 281.193,79             | 0,00                                           | 0,00                                    | 0,00              | 0,00                                | 0,00                                      | 0,00                 | 380.511,90      |
| 04                                    | Interventi per soggetti a rischio di esclusione sociale                                 | 31.553,07                    | 1.974,78                           | 144.235,75                 | 1.121.123,07           | 0,00                                           | 0,00                                    | 0,00              | 0,00                                | 0,00                                      | 0,00                 | 1.298.886,67    |
| 05                                    | Interventi per le famiglie                                                              | 0,00                         | 0,00                               | 1.032.038,28               | 109,41                 | 0,00                                           | 0,00                                    | 0,00              | 0,00                                | 0,00                                      | 0,00                 | 1.032.147,69    |
| 06                                    | Interventi per il diritto alla casa                                                     | 0,00                         | 0,00                               | 118.318,71                 | 484.731,80             | 0,00                                           | 0,00                                    | 0,00              | 0,00                                | 0,00                                      | 0,00                 | 603.050,51      |

Allegato e) al Rendiconto - Spese per macroaggregati

| MISSIONI E PROGRAMMI \ MACROAGGREGATI |                                                                                                                                                      | Redditi da lavoro dipendente | Imposte e tasse a carico dell'ente | Acquisto di beni e servizi | Trasferimenti correnti    | Trasferimenti di tributi (solo per le Regioni) | Fondi perequativi (solo per le Regioni) | Interessi passivi | Altre spese per redditi da capitale | Rimborsi e poste correttive delle entrate | Altre spese correnti | Totale                     |
|---------------------------------------|------------------------------------------------------------------------------------------------------------------------------------------------------|------------------------------|------------------------------------|----------------------------|---------------------------|------------------------------------------------|-----------------------------------------|-------------------|-------------------------------------|-------------------------------------------|----------------------|----------------------------|
|                                       |                                                                                                                                                      | 101                          | 102                                | 103                        | 104                       | 105                                            | 106                                     | 107               | 108                                 | 109                                       | 110                  | 100                        |
| 07                                    | Programmazione e governo della rete dei servizi sociosanitari e sociali<br><b>TOTALE MISSIONE 12 - Diritti sociali, politiche sociali e famiglia</b> | 298.767,30<br>491.486,23     | 19.607,25<br>31.370,47             | 407.669,39<br>3.101.878,56 | 20.545,99<br>4.540.541,73 | 0,00<br>0,00                                   | 0,00<br>0,00                            | 0,00<br>0,00      | 0,00<br>0,00                        | 6.258,35<br>6.258,35                      | 0,00<br>0,00         | 752.848,28<br>8.171.535,34 |
| <b>14</b>                             | <b>MISSIONE 14 - Sviluppo economico e competitività</b>                                                                                              |                              |                                    |                            |                           |                                                |                                         |                   |                                     |                                           |                      |                            |
| 01                                    | Industria PMI e Artigianato                                                                                                                          | 0,00                         | 0,00                               | 0,00                       | 0,00                      | 0,00                                           | 0,00                                    | 0,00              | 0,00                                | 0,00                                      | 0,00                 | 0,00                       |
| 02                                    | Commercio - reti distributive - tutela dei consumatori                                                                                               | 0,00                         | 0,00                               | 0,00                       | 0,00                      | 0,00                                           | 0,00                                    | 0,00              | 0,00                                | 0,00                                      | 0,00                 | 0,00                       |
| 03                                    | Ricerca e innovazione                                                                                                                                | 0,00                         | 0,00                               | 0,00                       | 0,00                      | 0,00                                           | 0,00                                    | 0,00              | 0,00                                | 0,00                                      | 0,00                 | 0,00                       |
| 04                                    | Reti e altri servizi di pubblica utilità<br><b>TOTALE MISSIONE 14 - Sviluppo economico e competitività</b>                                           | 48.444,41<br>48.444,41       | 2.635,50<br>2.635,50               | 75.857,84<br>75.857,84     | 0,00<br>0,00              | 0,00<br>0,00                                   | 0,00<br>0,00                            | 0,00<br>0,00      | 0,00<br>0,00                        | 0,00<br>0,00                              | 0,00<br>0,00         | 126.937,75<br>126.937,75   |
| <b>15</b>                             | <b>MISSIONE 15 - Politiche per il lavoro e la formazione professionale</b>                                                                           |                              |                                    |                            |                           |                                                |                                         |                   |                                     |                                           |                      |                            |
| 02                                    | Formazione professionale<br><b>TOTALE MISSIONE 15 - Politiche per il lavoro e la formazione professionale</b>                                        | 0,00<br>0,00                 | 0,00<br>0,00                       | 0,00<br>0,00               | 0,00<br>0,00              | 0,00<br>0,00                                   | 0,00<br>0,00                            | 0,00<br>0,00      | 0,00<br>0,00                        | 0,00<br>0,00                              | 0,00<br>0,00         | 0,00<br>0,00               |
| <b>20</b>                             | <b>MISSIONE 20 - Fondi e accantonamenti</b>                                                                                                          |                              |                                    |                            |                           |                                                |                                         |                   |                                     |                                           |                      |                            |
| 01                                    | Fondo di riserva                                                                                                                                     | 0,00                         | 0,00                               | 0,00                       | 0,00                      | 0,00                                           | 0,00                                    | 0,00              | 0,00                                | 0,00                                      | 0,00                 | 0,00                       |
| 02                                    | Fondo crediti di dubbia esigibilità                                                                                                                  | 0,00                         | 0,00                               | 0,00                       | 0,00                      | 0,00                                           | 0,00                                    | 0,00              | 0,00                                | 0,00                                      | 0,00                 | 0,00                       |
| 03                                    | Altri fondi<br><b>TOTALE MISSIONE 20 - Fondi e accantonamenti</b>                                                                                    | 0,00<br>0,00                 | 0,00<br>0,00                       | 0,00<br>0,00               | 0,00<br>0,00              | 0,00<br>0,00                                   | 0,00<br>0,00                            | 0,00<br>0,00      | 0,00<br>0,00                        | 0,00<br>0,00                              | 0,00<br>0,00         | 0,00<br>0,00               |
| <b>60</b>                             | <b>MISSIONE 60 - Anticipazioni finanziarie</b>                                                                                                       |                              |                                    |                            |                           |                                                |                                         |                   |                                     |                                           |                      |                            |
| 01                                    | Restituzione anticipazione di tesoreria<br><b>TOTALE MISSIONE 60 - Anticipazioni finanziarie</b>                                                     | 0,00<br>0,00                 | 0,00<br>0,00                       | 0,00<br>0,00               | 0,00<br>0,00              | 0,00<br>0,00                                   | 0,00<br>0,00                            | 0,00<br>0,00      | 0,00<br>0,00                        | 0,00<br>0,00                              | 0,00<br>0,00         | 0,00<br>0,00               |
| <b>TOTALE MACROAGGREGATI</b>          |                                                                                                                                                      | <b>1.066.141,08</b>          | <b>61.968,56</b>                   | <b>4.316.512,72</b>        | <b>4.556.328,96</b>       | <b>0,00</b>                                    | <b>0,00</b>                             | <b>0,00</b>       | <b>0,00</b>                         | <b>25.710,40</b>                          | <b>25.762,61</b>     | <b>10.052.424,33</b>       |

# PROSPETTO DELLE SPESE DI BILANCIO PER MISSIONI, PROGRAMMI E MACROAGGREGATI

## SPESE CORRENTI - PAGAMENTI C/RESIDUI Esercizio finanziario 2020

| MISSIONI E PROGRAMMI \ MACROAGGREGATI |                                                                                  | Redditi da lavoro dipendente | Imposte e tasse a carico dell'ente | Acquisto di beni e servizi | Trasferimenti correnti | Trasferimenti di tributi (solo per le Regioni) | Fondi perequativi (solo per le Regioni) | Interessi passivi | Altre spese per redditi da capitale | Rimborsi e poste correttive delle entrate | Altre spese correnti | Totale              |
|---------------------------------------|----------------------------------------------------------------------------------|------------------------------|------------------------------------|----------------------------|------------------------|------------------------------------------------|-----------------------------------------|-------------------|-------------------------------------|-------------------------------------------|----------------------|---------------------|
|                                       |                                                                                  | 101                          | 102                                | 103                        | 104                    | 105                                            | 106                                     | 107               | 108                                 | 109                                       | 110                  | 100                 |
| <b>01</b>                             | <b>MISSIONE 1 - Servizi istituzionali, generali e di gestione</b>                |                              |                                    |                            |                        |                                                |                                         |                   |                                     |                                           |                      |                     |
| 02                                    | Segreteria generale                                                              | 1.669,37                     | 462,80                             | 0,00                       | 0,00                   | 0,00                                           | 0,00                                    | 0,00              | 0,00                                | 0,00                                      | 0,00                 | 2.132,17            |
| 03                                    | Gestione economica, finanziaria, programmazione e provveditorato                 | 6.076,07                     | 1.692,67                           | 13.205,15                  | 0,00                   | 0,00                                           | 0,00                                    | 0,00              | 0,00                                | 0,00                                      | 0,00                 | 20.973,89           |
| 06                                    | Ufficio tecnico                                                                  | 1.246,89                     | 432,34                             | 0,00                       | 0,00                   | 0,00                                           | 0,00                                    | 0,00              | 0,00                                | 150.000,00                                | 0,00                 | 151.679,23          |
| 07                                    | Elezioni e consultazioni popolari - Anagrafe e stato civile                      | 0,00                         | 0,00                               | 0,00                       | 0,00                   | 0,00                                           | 0,00                                    | 0,00              | 0,00                                | 0,00                                      | 0,00                 | 0,00                |
| 08                                    | Statistica e sistemi informativi                                                 | 2.337,42                     | 279,54                             | 549.123,73                 | 0,00                   | 0,00                                           | 0,00                                    | 0,00              | 0,00                                | 444.164,36                                | 0,00                 | 995.905,05          |
| 10                                    | Risorse umane                                                                    | 0,00                         | 0,00                               | 46.314,59                  | 0,00                   | 0,00                                           | 0,00                                    | 0,00              | 0,00                                | 479.631,86                                | 267,15               | 526.213,60          |
| 11                                    | Altri servizi generali                                                           | 90,37                        | 586,00                             | 39.412,94                  | 208.484,66             | 0,00                                           | 0,00                                    | 0,00              | 0,00                                | 230.292,88                                | 0,00                 | 478.866,85          |
|                                       | <b>TOTALE MISSIONE 1 - Servizi istituzionali, generali e di gestione</b>         | <b>11.420,12</b>             | <b>3.453,35</b>                    | <b>648.056,41</b>          | <b>208.484,66</b>      | <b>0,00</b>                                    | <b>0,00</b>                             | <b>0,00</b>       | <b>0,00</b>                         | <b>1.304.089,10</b>                       | <b>267,15</b>        | <b>2.175.770,79</b> |
| <b>03</b>                             | <b>MISSIONE 3 - Ordine pubblico e sicurezza</b>                                  |                              |                                    |                            |                        |                                                |                                         |                   |                                     |                                           |                      |                     |
| 01                                    | Polizia locale e amministrativa                                                  | 2.811,67                     | 729,14                             | 6.307,60                   | 0,00                   | 0,00                                           | 0,00                                    | 0,00              | 0,00                                | 0,00                                      | 0,00                 | 9.848,41            |
|                                       | <b>TOTALE MISSIONE 3 - Ordine pubblico e sicurezza</b>                           | <b>2.811,67</b>              | <b>729,14</b>                      | <b>6.307,60</b>            | <b>0,00</b>            | <b>0,00</b>                                    | <b>0,00</b>                             | <b>0,00</b>       | <b>0,00</b>                         | <b>0,00</b>                               | <b>0,00</b>          | <b>9.848,41</b>     |
| <b>05</b>                             | <b>MISSIONE 5 - Tutela e valorizzazione dei beni e attività culturali</b>        |                              |                                    |                            |                        |                                                |                                         |                   |                                     |                                           |                      |                     |
| 02                                    | Attività culturali e interventi diversi nel settore culturale                    | 0,00                         | 0,00                               | 0,00                       | 0,00                   | 0,00                                           | 0,00                                    | 0,00              | 0,00                                | 0,00                                      | 0,00                 | 0,00                |
|                                       | <b>TOTALE MISSIONE 5 - Tutela e valorizzazione dei beni e attività culturali</b> | <b>0,00</b>                  | <b>0,00</b>                        | <b>0,00</b>                | <b>0,00</b>            | <b>0,00</b>                                    | <b>0,00</b>                             | <b>0,00</b>       | <b>0,00</b>                         | <b>0,00</b>                               | <b>0,00</b>          | <b>0,00</b>         |
| <b>07</b>                             | <b>MISSIONE 7 - Turismo</b>                                                      |                              |                                    |                            |                        |                                                |                                         |                   |                                     |                                           |                      |                     |

| MISSIONI E PROGRAMMI \ MACROAGGREGATI |                                                                                         | Redditi da lavoro dipendente | Imposte e tasse a carico dell'ente | Acquisto di beni e servizi | Trasferimenti correnti | Trasferimenti di tributi (solo per le Regioni) | Fondi perequativi (solo per le Regioni) | Interessi passivi | Altre spese per redditi da capitale | Rimborsi e poste correttive delle entrate | Altre spese correnti | Totale           |
|---------------------------------------|-----------------------------------------------------------------------------------------|------------------------------|------------------------------------|----------------------------|------------------------|------------------------------------------------|-----------------------------------------|-------------------|-------------------------------------|-------------------------------------------|----------------------|------------------|
|                                       |                                                                                         | 101                          | 102                                | 103                        | 104                    | 105                                            | 106                                     | 107               | 108                                 | 109                                       | 110                  | 100              |
| 01                                    | Sviluppo e valorizzazione del turismo                                                   | 0,00                         | 0,00                               | 3.886,00                   | 1.000,00               | 0,00                                           | 0,00                                    | 0,00              | 0,00                                | 0,00                                      | 0,00                 | 4.886,00         |
|                                       | <b>TOTALE MISSIONE 7 - Turismo</b>                                                      | <b>0,00</b>                  | <b>0,00</b>                        | <b>3.886,00</b>            | <b>1.000,00</b>        | <b>0,00</b>                                    | <b>0,00</b>                             | <b>0,00</b>       | <b>0,00</b>                         | <b>0,00</b>                               | <b>0,00</b>          | <b>4.886,00</b>  |
| <b>09</b>                             | <b>MISSIONE 9 - Sviluppo sostenibile e tutela del territorio e dell'ambiente</b>        |                              |                                    |                            |                        |                                                |                                         |                   |                                     |                                           |                      |                  |
| 01                                    | Difesa del suolo                                                                        | 0,00                         | 0,00                               | 0,00                       | 0,00                   | 0,00                                           | 0,00                                    | 0,00              | 0,00                                | 0,00                                      | 0,00                 | 0,00             |
| 02                                    | Tutela, valorizzazione e recupero ambientale                                            | 0,00                         | 0,00                               | 0,00                       | 0,00                   | 0,00                                           | 0,00                                    | 0,00              | 0,00                                | 0,00                                      | 0,00                 | 0,00             |
| 03                                    | Rifiuti                                                                                 | 0,00                         | 0,00                               | 0,00                       | 0,00                   | 0,00                                           | 0,00                                    | 0,00              | 0,00                                | 0,00                                      | 0,00                 | 0,00             |
| 05                                    | Aree protette, parchi naturali, protezione naturalistica e forestazione                 | 0,00                         | 0,00                               | 11.679,00                  | 5.000,00               | 0,00                                           | 0,00                                    | 0,00              | 0,00                                | 0,00                                      | 0,00                 | 16.679,00        |
|                                       | <b>TOTALE MISSIONE 9 - Sviluppo sostenibile e tutela del territorio e dell'ambiente</b> | <b>0,00</b>                  | <b>0,00</b>                        | <b>11.679,00</b>           | <b>5.000,00</b>        | <b>0,00</b>                                    | <b>0,00</b>                             | <b>0,00</b>       | <b>0,00</b>                         | <b>0,00</b>                               | <b>0,00</b>          | <b>16.679,00</b> |
| <b>10</b>                             | <b>MISSIONE 10 - Trasporti e diritto alla mobilità</b>                                  |                              |                                    |                            |                        |                                                |                                         |                   |                                     |                                           |                      |                  |
| 05                                    | Viabilità e infrastrutture stradali                                                     | 0,00                         | 0,00                               | 0,00                       | 0,00                   | 0,00                                           | 0,00                                    | 0,00              | 0,00                                | 0,00                                      | 0,00                 | 0,00             |
|                                       | <b>TOTALE MISSIONE 10 - Trasporti e diritto alla mobilità</b>                           | <b>0,00</b>                  | <b>0,00</b>                        | <b>0,00</b>                | <b>0,00</b>            | <b>0,00</b>                                    | <b>0,00</b>                             | <b>0,00</b>       | <b>0,00</b>                         | <b>0,00</b>                               | <b>0,00</b>          | <b>0,00</b>      |
| <b>11</b>                             | <b>MISSIONE 11 - Soccorso civile</b>                                                    |                              |                                    |                            |                        |                                                |                                         |                   |                                     |                                           |                      |                  |
| 01                                    | Sistema di protezione civile                                                            | 0,00                         | 0,00                               | 11.010,00                  | 0,00                   | 0,00                                           | 0,00                                    | 0,00              | 0,00                                | 8.924,47                                  | 0,00                 | 19.934,47        |
| 02                                    | Interventi a seguito di calamità naturali                                               | 0,00                         | 0,00                               | 0,00                       | 0,00                   | 0,00                                           | 0,00                                    | 0,00              | 0,00                                | 0,00                                      | 0,00                 | 0,00             |
|                                       | <b>TOTALE MISSIONE 11 - Soccorso civile</b>                                             | <b>0,00</b>                  | <b>0,00</b>                        | <b>11.010,00</b>           | <b>0,00</b>            | <b>0,00</b>                                    | <b>0,00</b>                             | <b>0,00</b>       | <b>0,00</b>                         | <b>8.924,47</b>                           | <b>0,00</b>          | <b>19.934,47</b> |
| <b>12</b>                             | <b>MISSIONE 12 - Diritti sociali, politiche sociali e famiglia</b>                      |                              |                                    |                            |                        |                                                |                                         |                   |                                     |                                           |                      |                  |
| 01                                    | Interventi per l'infanzia e i minori e per asili nido                                   | 3.987,29                     | 932,90                             | 125.138,35                 | 377.787,68             | 0,00                                           | 0,00                                    | 0,00              | 0,00                                | 11.327,79                                 | 0,00                 | 519.174,01       |
| 02                                    | Interventi per la disabilità                                                            | 0,00                         | 0,00                               | 673.826,71                 | 262.130,48             | 0,00                                           | 0,00                                    | 0,00              | 0,00                                | 0,00                                      | 0,00                 | 935.957,19       |
| 03                                    | Interventi per gli anziani                                                              | 293,01                       | 0,00                               | 36.452,67                  | 149.421,41             | 0,00                                           | 0,00                                    | 0,00              | 0,00                                | 0,00                                      | 1.049,20             | 187.216,29       |
| 04                                    | Interventi per soggetti a rischio di esclusione sociale                                 | 1.420,65                     | 698,37                             | 81.160,65                  | 256.685,62             | 0,00                                           | 0,00                                    | 0,00              | 0,00                                | 0,00                                      | 0,00                 | 339.965,29       |
| 05                                    | Interventi per le famiglie                                                              | 0,00                         | 0,00                               | 100.092,22                 | 4.708,00               | 0,00                                           | 0,00                                    | 0,00              | 0,00                                | 144.519,31                                | 0,00                 | 249.319,53       |
| 06                                    | Interventi per il diritto alla casa                                                     | 0,00                         | 0,00                               | 30.507,83                  | 445.405,21             | 0,00                                           | 0,00                                    | 0,00              | 0,00                                | 0,00                                      | 0,00                 | 475.913,04       |

| MISSIONI E PROGRAMMI \ MACROAGGREGATI |                                                                                                                                                      | Redditi da lavoro dipendente | Imposte e tasse a carico dell'ente | Acquisto di beni e servizi | Trasferimenti correnti     | Trasferimenti di tributi (solo per le Regioni) | Fondi perequativi (solo per le Regioni) | Interessi passivi      | Altre spese per redditi da capitale | Rimborsi e poste correttive delle entrate | Altre spese correnti | Totale                       |
|---------------------------------------|------------------------------------------------------------------------------------------------------------------------------------------------------|------------------------------|------------------------------------|----------------------------|----------------------------|------------------------------------------------|-----------------------------------------|------------------------|-------------------------------------|-------------------------------------------|----------------------|------------------------------|
|                                       |                                                                                                                                                      | 101                          | 102                                | 103                        | 104                        | 105                                            | 106                                     | 107                    | 108                                 | 109                                       | 110                  | 100                          |
| 07                                    | Programmazione e governo della rete dei servizi sociosanitari e sociali<br><b>TOTALE MISSIONE 12 - Diritti sociali, politiche sociali e famiglia</b> | 13.045,23<br>18.746,18       | 3.229,34<br>4.860,61               | 172.637,30<br>1.219.815,73 | 184.481,03<br>1.680.619,43 | 0,00<br>0,00                                   | 0,00<br>0,00                            | 0,00<br>0,00           | 0,00<br>0,00                        | 1.686.738,15<br>1.842.585,25              | 0,00<br>1.049,20     | 2.060.131,05<br>4.767.676,40 |
| 14                                    | <b>MISSIONE 14 - Sviluppo economico e competitività</b>                                                                                              |                              |                                    |                            |                            |                                                |                                         |                        |                                     |                                           |                      |                              |
| 01                                    | Industria PMI e Artigianato                                                                                                                          | 0,00                         | 0,00                               | 0,00                       | 0,00                       | 0,00                                           | 0,00                                    | 0,00                   | 0,00                                | 0,00                                      | 0,00                 | 0,00                         |
| 02                                    | Commercio - reti distributive - tutela dei consumatori                                                                                               | 0,00                         | 0,00                               | 0,00                       | 0,00                       | 0,00                                           | 0,00                                    | 0,00                   | 0,00                                | 0,00                                      | 0,00                 | 0,00                         |
| 03                                    | Ricerca e innovazione                                                                                                                                | 0,00                         | 0,00                               | 0,00                       | 0,00                       | 0,00                                           | 0,00                                    | 0,00                   | 0,00                                | 0,00                                      | 0,00                 | 0,00                         |
| 04                                    | Reti e altri servizi di pubblica utilità<br><b>TOTALE MISSIONE 14 - Sviluppo economico e competitività</b>                                           | 858,39<br>858,39             | 103,60<br>103,60                   | 43.551,72<br>43.551,72     | 4.791,69<br>4.791,69       | 0,00<br>0,00                                   | 0,00<br>0,00                            | 0,00<br>0,00           | 0,00<br>0,00                        | 176.235,41<br>176.235,41                  | 0,00<br>0,00         | 225.540,81<br>225.540,81     |
| 15                                    | <b>MISSIONE 15 - Politiche per il lavoro e la formazione professionale</b>                                                                           |                              |                                    |                            |                            |                                                |                                         |                        |                                     |                                           |                      |                              |
| 02                                    | Formazione professionale<br><b>TOTALE MISSIONE 15 - Politiche per il lavoro e la formazione professionale</b>                                        | 0,00<br>0,00                 | 0,00<br>0,00                       | 0,00<br>0,00               | 0,00<br>0,00               | 0,00<br>0,00                                   | 0,00<br>0,00                            | 0,00<br>0,00           | 0,00<br>0,00                        | 0,00<br>0,00                              | 0,00<br>0,00         | 0,00<br>0,00                 |
| 20                                    | <b>MISSIONE 20 - Fondi e accantonamenti</b>                                                                                                          |                              |                                    |                            |                            |                                                |                                         |                        |                                     |                                           |                      |                              |
| 01                                    | Fondo di riserva                                                                                                                                     | 0,00                         | 0,00                               | 0,00                       | 0,00                       | 0,00                                           | 0,00                                    | 0,00                   | 0,00                                | 0,00                                      | 0,00                 | 0,00                         |
| 02                                    | Fondo crediti di dubbia esigibilità                                                                                                                  | 0,00                         | 0,00                               | 0,00                       | 0,00                       | 0,00                                           | 0,00                                    | 0,00                   | 0,00                                | 0,00                                      | 0,00                 | 0,00                         |
| 03                                    | Altri fondi<br><b>TOTALE MISSIONE 20 - Fondi e accantonamenti</b>                                                                                    | 0,00<br>0,00                 | 0,00<br>0,00                       | 0,00<br>0,00               | 0,00<br>0,00               | 0,00<br>0,00                                   | 0,00<br>0,00                            | 0,00<br>0,00           | 0,00<br>0,00                        | 0,00<br>0,00                              | 0,00<br>0,00         | 0,00<br>0,00                 |
| 60                                    | <b>MISSIONE 60 - Anticipazioni finanziarie</b>                                                                                                       |                              |                                    |                            |                            |                                                |                                         |                        |                                     |                                           |                      |                              |
| 01                                    | Restituzione anticipazione di tesoreria<br><b>TOTALE MISSIONE 60 - Anticipazioni finanziarie</b>                                                     | 0,00<br>0,00                 | 0,00<br>0,00                       | 0,00<br>0,00               | 0,00<br>0,00               | 0,00<br>0,00                                   | 0,00<br>0,00                            | 10.875,62<br>10.875,62 | 0,00<br>0,00                        | 0,00<br>0,00                              | 0,00<br>0,00         | 10.875,62<br>10.875,62       |
| <b>TOTALE MACROAGGREGATI</b>          |                                                                                                                                                      | <b>33.836,36</b>             | <b>9.146,70</b>                    | <b>1.944.306,46</b>        | <b>1.899.895,78</b>        | <b>0,00</b>                                    | <b>0,00</b>                             | <b>10.875,62</b>       | <b>0,00</b>                         | <b>3.331.834,23</b>                       | <b>1.316,35</b>      | <b>7.231.211,50</b>          |

## PROSPETTO DELLE SPESE DI BILANCIO PER MISSIONI, PROGRAMMI E MACROAGGREGATI

### SPESE IN CONTO CAPITALE E SPESE PER INCREMENTO DI ATTIVITA' FINANZIARIE

#### IMPEGNI

Esercizio finanziario 2020

| MISSIONI E PROGRAMMI \ MACROAGGREGATI |                                                                                  | Tributi in conto capitale a carico dell'ente | Investimenti fissi lordi | Contributi agli investimenti | Trasferimenti in conto capitale | Altre spese in conto capitale | Totale SPESE IN CONTO CAPITALE | Acquisizioni di attività finanziarie | Concessione crediti di breve termine | Concessione crediti di medio - lungo termine | Altre spese per incremento di attività finanziarie | Totale SPESE PER INCREMENTO DI ATTIVITA' FINANZIARIE |
|---------------------------------------|----------------------------------------------------------------------------------|----------------------------------------------|--------------------------|------------------------------|---------------------------------|-------------------------------|--------------------------------|--------------------------------------|--------------------------------------|----------------------------------------------|----------------------------------------------------|------------------------------------------------------|
|                                       |                                                                                  | 201                                          | 202                      | 203                          | 204                             | 205                           | 200                            | 301                                  | 302                                  | 303                                          | 304                                                | 300                                                  |
| <b>01</b>                             | <b>MISSIONE 1 - Servizi istituzionali, generali e di gestione</b>                |                                              |                          |                              |                                 |                               |                                |                                      |                                      |                                              |                                                    |                                                      |
| 02                                    | Segreteria generale                                                              | 0,00                                         | 0,00                     | 0,00                         | 0,00                            | 0,00                          | 0,00                           | 0,00                                 | 0,00                                 | 0,00                                         | 0,00                                               | 0,00                                                 |
| 03                                    | Gestione economica, finanziaria, programmazione e provveditorato                 | 0,00                                         | 0,00                     | 0,00                         | 0,00                            | 0,00                          | 0,00                           | 0,00                                 | 0,00                                 | 0,00                                         | 0,00                                               | 0,00                                                 |
| 06                                    | Ufficio tecnico                                                                  | 0,00                                         | 0,00                     | 0,00                         | 0,00                            | 0,00                          | 0,00                           | 0,00                                 | 0,00                                 | 0,00                                         | 0,00                                               | 0,00                                                 |
| 07                                    | Elezioni e consultazioni popolari - Anagrafe e stato civile                      | 0,00                                         | 0,00                     | 0,00                         | 0,00                            | 0,00                          | 0,00                           | 0,00                                 | 0,00                                 | 0,00                                         | 0,00                                               | 0,00                                                 |
| 08                                    | Statistica e sistemi informativi                                                 | 0,00                                         | 156.203,97               | 0,00                         | 0,00                            | 0,00                          | 156.203,97                     | 0,00                                 | 0,00                                 | 0,00                                         | 0,00                                               | 0,00                                                 |
| 10                                    | Risorse umane                                                                    | 0,00                                         | 164,70                   | 0,00                         | 0,00                            | 0,00                          | 164,70                         | 0,00                                 | 0,00                                 | 0,00                                         | 0,00                                               | 0,00                                                 |
| 11                                    | Altri servizi generali                                                           | 0,00                                         | 0,00                     | 0,00                         | 0,00                            | 0,00                          | 0,00                           | 0,00                                 | 0,00                                 | 0,00                                         | 0,00                                               | 0,00                                                 |
|                                       | <b>TOTALE MISSIONE 1 - Servizi istituzionali, generali e di gestione</b>         | <b>0,00</b>                                  | <b>156.368,67</b>        | <b>0,00</b>                  | <b>0,00</b>                     | <b>0,00</b>                   | <b>156.368,67</b>              | <b>0,00</b>                          | <b>0,00</b>                          | <b>0,00</b>                                  | <b>0,00</b>                                        | <b>0,00</b>                                          |
| <b>03</b>                             | <b>MISSIONE 3 - Ordine pubblico e sicurezza</b>                                  |                                              |                          |                              |                                 |                               |                                |                                      |                                      |                                              |                                                    |                                                      |
| 01                                    | Polizia locale e amministrativa                                                  | 0,00                                         | 0,00                     | 0,00                         | 0,00                            | 0,00                          | 0,00                           | 0,00                                 | 0,00                                 | 0,00                                         | 0,00                                               | 0,00                                                 |
|                                       | <b>TOTALE MISSIONE 3 - Ordine pubblico e sicurezza</b>                           | <b>0,00</b>                                  | <b>0,00</b>              | <b>0,00</b>                  | <b>0,00</b>                     | <b>0,00</b>                   | <b>0,00</b>                    | <b>0,00</b>                          | <b>0,00</b>                          | <b>0,00</b>                                  | <b>0,00</b>                                        | <b>0,00</b>                                          |
| <b>05</b>                             | <b>MISSIONE 5 - Tutela e valorizzazione dei beni e attività culturali</b>        |                                              |                          |                              |                                 |                               |                                |                                      |                                      |                                              |                                                    |                                                      |
| 02                                    | Attività culturali e interventi diversi nel settore culturale                    | 0,00                                         | 0,00                     | 0,00                         | 0,00                            | 0,00                          | 0,00                           | 0,00                                 | 0,00                                 | 0,00                                         | 0,00                                               | 0,00                                                 |
|                                       | <b>TOTALE MISSIONE 5 - Tutela e valorizzazione dei beni e attività culturali</b> | <b>0,00</b>                                  | <b>0,00</b>              | <b>0,00</b>                  | <b>0,00</b>                     | <b>0,00</b>                   | <b>0,00</b>                    | <b>0,00</b>                          | <b>0,00</b>                          | <b>0,00</b>                                  | <b>0,00</b>                                        | <b>0,00</b>                                          |

Allegato e) al Rendiconto - Spese per macroaggregati

| MISSIONI E PROGRAMMI \ MACROAGGREGATI |                                                                                         | Tributi in conto capitale a carico dell'ente | Investimenti fissi lordi | Contributi agli investimenti | Trasferimenti in conto capitale | Altre spese in conto capitale | Totale SPESE IN CONTO CAPITALE | Acquisizioni di attività finanziarie | Concessione crediti di breve termine | Concessione crediti di medio - lungo termine | Altre spese per incremento di attività finanziarie | Totale SPESE PER INCREMENTO DI ATTIVITA' FINANZIARIE |
|---------------------------------------|-----------------------------------------------------------------------------------------|----------------------------------------------|--------------------------|------------------------------|---------------------------------|-------------------------------|--------------------------------|--------------------------------------|--------------------------------------|----------------------------------------------|----------------------------------------------------|------------------------------------------------------|
|                                       |                                                                                         | 201                                          | 202                      | 203                          | 204                             | 205                           | 200                            | 301                                  | 302                                  | 303                                          | 304                                                | 300                                                  |
| <b>07</b>                             | <b>MISSIONE 7 - Turismo</b>                                                             |                                              |                          |                              |                                 |                               |                                |                                      |                                      |                                              |                                                    |                                                      |
| 01                                    | Sviluppo e valorizzazione del turismo                                                   | 0,00                                         | 0,00                     | 0,00                         | 0,00                            | 0,00                          | 0,00                           | 0,00                                 | 0,00                                 | 0,00                                         | 0,00                                               | 0,00                                                 |
|                                       | <b>TOTALE MISSIONE 7 - Turismo</b>                                                      | <b>0,00</b>                                  | <b>0,00</b>              | <b>0,00</b>                  | <b>0,00</b>                     | <b>0,00</b>                   | <b>0,00</b>                    | <b>0,00</b>                          | <b>0,00</b>                          | <b>0,00</b>                                  | <b>0,00</b>                                        | <b>0,00</b>                                          |
| <b>09</b>                             | <b>MISSIONE 9 - Sviluppo sostenibile e tutela del territorio e dell'ambiente</b>        |                                              |                          |                              |                                 |                               |                                |                                      |                                      |                                              |                                                    |                                                      |
| 01                                    | Difesa del suolo                                                                        | 0,00                                         | 0,00                     | 11.521,54                    | 0,00                            | 0,00                          | 11.521,54                      | 0,00                                 | 0,00                                 | 0,00                                         | 0,00                                               | 0,00                                                 |
| 02                                    | Tutela, valorizzazione e recupero ambientale                                            | 0,00                                         | 0,00                     | 0,00                         | 0,00                            | 0,00                          | 0,00                           | 0,00                                 | 0,00                                 | 0,00                                         | 0,00                                               | 0,00                                                 |
| 03                                    | Rifiuti                                                                                 | 0,00                                         | 0,00                     | 0,00                         | 0,00                            | 0,00                          | 0,00                           | 0,00                                 | 0,00                                 | 0,00                                         | 0,00                                               | 0,00                                                 |
| 05                                    | Aree protette, parchi naturali, protezione naturalistica e forestazione                 | 0,00                                         | 0,00                     | 0,00                         | 0,00                            | 0,00                          | 0,00                           | 0,00                                 | 0,00                                 | 0,00                                         | 0,00                                               | 0,00                                                 |
|                                       | <b>TOTALE MISSIONE 9 - Sviluppo sostenibile e tutela del territorio e dell'ambiente</b> | <b>0,00</b>                                  | <b>0,00</b>              | <b>11.521,54</b>             | <b>0,00</b>                     | <b>0,00</b>                   | <b>11.521,54</b>               | <b>0,00</b>                          | <b>0,00</b>                          | <b>0,00</b>                                  | <b>0,00</b>                                        | <b>0,00</b>                                          |
| <b>10</b>                             | <b>MISSIONE 10 - Trasporti e diritto alla mobilità</b>                                  |                                              |                          |                              |                                 |                               |                                |                                      |                                      |                                              |                                                    |                                                      |
| 05                                    | Viabilità e infrastrutture stradali                                                     | 0,00                                         | 0,00                     | 623.166,56                   | 0,00                            | 0,00                          | 623.166,56                     | 0,00                                 | 0,00                                 | 0,00                                         | 0,00                                               | 0,00                                                 |
|                                       | <b>TOTALE MISSIONE 10 - Trasporti e diritto alla mobilità</b>                           | <b>0,00</b>                                  | <b>0,00</b>              | <b>623.166,56</b>            | <b>0,00</b>                     | <b>0,00</b>                   | <b>623.166,56</b>              | <b>0,00</b>                          | <b>0,00</b>                          | <b>0,00</b>                                  | <b>0,00</b>                                        | <b>0,00</b>                                          |
| <b>11</b>                             | <b>MISSIONE 11 - Soccorso civile</b>                                                    |                                              |                          |                              |                                 |                               |                                |                                      |                                      |                                              |                                                    |                                                      |
| 01                                    | Sistema di protezione civile                                                            | 0,00                                         | 0,00                     | 0,00                         | 0,00                            | 0,00                          | 0,00                           | 0,00                                 | 0,00                                 | 0,00                                         | 0,00                                               | 0,00                                                 |
| 02                                    | Interventi a seguito di calamità naturali                                               | 0,00                                         | 0,00                     | 0,00                         | 0,00                            | 0,00                          | 0,00                           | 0,00                                 | 0,00                                 | 0,00                                         | 0,00                                               | 0,00                                                 |
|                                       | <b>TOTALE MISSIONE 11 - Soccorso civile</b>                                             | <b>0,00</b>                                  | <b>0,00</b>              | <b>0,00</b>                  | <b>0,00</b>                     | <b>0,00</b>                   | <b>0,00</b>                    | <b>0,00</b>                          | <b>0,00</b>                          | <b>0,00</b>                                  | <b>0,00</b>                                        | <b>0,00</b>                                          |
| <b>12</b>                             | <b>MISSIONE 12 - Diritti sociali, politiche sociali e famiglia</b>                      |                                              |                          |                              |                                 |                               |                                |                                      |                                      |                                              |                                                    |                                                      |
| 01                                    | Interventi per l'infanzia e i minori e per asili nido                                   | 0,00                                         | 0,00                     | 0,00                         | 0,00                            | 0,00                          | 0,00                           | 0,00                                 | 0,00                                 | 0,00                                         | 0,00                                               | 0,00                                                 |
| 02                                    | Interventi per la disabilità                                                            | 0,00                                         | 0,00                     | 134.375,28                   | 0,00                            | 0,00                          | 134.375,28                     | 0,00                                 | 0,00                                 | 0,00                                         | 0,00                                               | 0,00                                                 |
| 03                                    | Interventi per gli anziani                                                              | 0,00                                         | 0,00                     | 93.662,27                    | 0,00                            | 0,00                          | 93.662,27                      | 0,00                                 | 0,00                                 | 0,00                                         | 0,00                                               | 0,00                                                 |
| 04                                    | Interventi per soggetti a rischio di esclusione sociale                                 | 0,00                                         | 0,00                     | 0,00                         | 0,00                            | 0,00                          | 0,00                           | 0,00                                 | 0,00                                 | 0,00                                         | 0,00                                               | 0,00                                                 |
| 05                                    | Interventi per le famiglie                                                              | 0,00                                         | 0,00                     | 0,00                         | 0,00                            | 0,00                          | 0,00                           | 0,00                                 | 0,00                                 | 0,00                                         | 0,00                                               | 0,00                                                 |

Allegato e) al Rendiconto - Spese per macroaggregati

| MISSIONI E PROGRAMMI \ MACROAGGREGATI                                             |                                                                            | Tributi in conto capitale a carico dell'ente | Investimenti fissi lordi | Contributi agli investimenti | Trasferimenti in conto capitale | Altre spese in conto capitale | Totale SPESE IN CONTO CAPITALE | Acquisizioni di attività finanziarie | Concessione crediti di breve termine | Concessione crediti di medio - lungo termine | Altre spese per incremento di attività finanziarie | Totale SPESE PER INCREMENTO DI ATTIVITA' FINANZIARIE |
|-----------------------------------------------------------------------------------|----------------------------------------------------------------------------|----------------------------------------------|--------------------------|------------------------------|---------------------------------|-------------------------------|--------------------------------|--------------------------------------|--------------------------------------|----------------------------------------------|----------------------------------------------------|------------------------------------------------------|
|                                                                                   |                                                                            | 201                                          | 202                      | 203                          | 204                             | 205                           | 200                            | 301                                  | 302                                  | 303                                          | 304                                                | 300                                                  |
| 06                                                                                | Interventi per il diritto alla casa                                        | 0,00                                         | 0,00                     | 0,00                         | 0,00                            | 0,00                          | 0,00                           | 0,00                                 | 0,00                                 | 0,00                                         | 0,00                                               | 0,00                                                 |
| 07                                                                                | Programmazione e governo della rete dei servizi sociosanitari e sociali    | 0,00                                         | 0,00                     | 0,00                         | 0,00                            | 0,00                          | 0,00                           | 0,00                                 | 0,00                                 | 0,00                                         | 0,00                                               | 0,00                                                 |
| <b>TOTALE MISSIONE 12 - Diritti sociali, politiche sociali e famiglia</b>         |                                                                            | <b>0,00</b>                                  | <b>0,00</b>              | <b>228.037,55</b>            | <b>0,00</b>                     | <b>0,00</b>                   | <b>228.037,55</b>              | <b>0,00</b>                          | <b>0,00</b>                          | <b>0,00</b>                                  | <b>0,00</b>                                        | <b>0,00</b>                                          |
| <b>14</b>                                                                         | <b>MISSIONE 14 - Sviluppo economico e competitività</b>                    |                                              |                          |                              |                                 |                               |                                |                                      |                                      |                                              |                                                    |                                                      |
| 01                                                                                | Industria PMI e Artigianato                                                | 0,00                                         | 0,00                     | 0,00                         | 0,00                            | 0,00                          | 0,00                           | 0,00                                 | 0,00                                 | 0,00                                         | 0,00                                               | 0,00                                                 |
| 02                                                                                | Commercio - reti distributive - tutela dei consumatori                     | 0,00                                         | 0,00                     | 0,00                         | 0,00                            | 0,00                          | 0,00                           | 0,00                                 | 0,00                                 | 0,00                                         | 0,00                                               | 0,00                                                 |
| 03                                                                                | Ricerca e innovazione                                                      | 0,00                                         | 0,00                     | 66.760,79                    | 0,00                            | 0,00                          | 66.760,79                      | 0,00                                 | 0,00                                 | 0,00                                         | 0,00                                               | 0,00                                                 |
| 04                                                                                | Reti e altri servizi di pubblica utilità                                   | 0,00                                         | 0,00                     | 0,00                         | 0,00                            | 0,00                          | 0,00                           | 0,00                                 | 0,00                                 | 0,00                                         | 0,00                                               | 0,00                                                 |
| <b>TOTALE MISSIONE 14 - Sviluppo economico e competitività</b>                    |                                                                            | <b>0,00</b>                                  | <b>0,00</b>              | <b>66.760,79</b>             | <b>0,00</b>                     | <b>0,00</b>                   | <b>66.760,79</b>               | <b>0,00</b>                          | <b>0,00</b>                          | <b>0,00</b>                                  | <b>0,00</b>                                        | <b>0,00</b>                                          |
| <b>15</b>                                                                         | <b>MISSIONE 15 - Politiche per il lavoro e la formazione professionale</b> |                                              |                          |                              |                                 |                               |                                |                                      |                                      |                                              |                                                    |                                                      |
| 02                                                                                | Formazione professionale                                                   | 0,00                                         | 0,00                     | 0,00                         | 0,00                            | 0,00                          | 0,00                           | 0,00                                 | 0,00                                 | 0,00                                         | 0,00                                               | 0,00                                                 |
| <b>TOTALE MISSIONE 15 - Politiche per il lavoro e la formazione professionale</b> |                                                                            | <b>0,00</b>                                  | <b>0,00</b>              | <b>0,00</b>                  | <b>0,00</b>                     | <b>0,00</b>                   | <b>0,00</b>                    | <b>0,00</b>                          | <b>0,00</b>                          | <b>0,00</b>                                  | <b>0,00</b>                                        | <b>0,00</b>                                          |
| <b>20</b>                                                                         | <b>MISSIONE 20 - Fondi e accantonamenti</b>                                |                                              |                          |                              |                                 |                               |                                |                                      |                                      |                                              |                                                    |                                                      |
| 01                                                                                | Fondo di riserva                                                           | 0,00                                         | 0,00                     | 0,00                         | 0,00                            | 0,00                          | 0,00                           | 0,00                                 | 0,00                                 | 0,00                                         | 0,00                                               | 0,00                                                 |
| 02                                                                                | Fondo crediti di dubbia esigibilità                                        | 0,00                                         | 0,00                     | 0,00                         | 0,00                            | 0,00                          | 0,00                           | 0,00                                 | 0,00                                 | 0,00                                         | 0,00                                               | 0,00                                                 |
| 03                                                                                | Altri fondi                                                                | 0,00                                         | 0,00                     | 0,00                         | 0,00                            | 0,00                          | 0,00                           | 0,00                                 | 0,00                                 | 0,00                                         | 0,00                                               | 0,00                                                 |
| <b>TOTALE MISSIONE 20 - Fondi e accantonamenti</b>                                |                                                                            | <b>0,00</b>                                  | <b>0,00</b>              | <b>0,00</b>                  | <b>0,00</b>                     | <b>0,00</b>                   | <b>0,00</b>                    | <b>0,00</b>                          | <b>0,00</b>                          | <b>0,00</b>                                  | <b>0,00</b>                                        | <b>0,00</b>                                          |
| <b>TOTALE GENERALE DELLE SPESE</b>                                                |                                                                            | <b>0,00</b>                                  | <b>156.368,67</b>        | <b>929.486,44</b>            | <b>0,00</b>                     | <b>0,00</b>                   | <b>1.085.855,11</b>            | <b>0,00</b>                          | <b>0,00</b>                          | <b>0,00</b>                                  | <b>0,00</b>                                        | <b>0,00</b>                                          |



## PROSPETTO DELLE SPESE DI BILANCIO PER MISSIONI, PROGRAMMI E MACROAGGREGATI

### SPESE IN CONTO CAPITALE E SPESE PER INCREMENTO DI ATTIVITA' FINANZIARIE PAGAMENTI IN C/COMPETENZA Esercizio finanziario 2020

| MISSIONI E PROGRAMMI \ MACROAGGREGATI |                                                                                  | Tributi in conto capitale a carico dell'ente | Investimenti fissi lordi | Contributi agli investimenti | Trasferimenti in conto capitale | Altre spese in conto capitale | Totale SPESE IN CONTO CAPITALE | Acquisizioni di attività finanziarie | Concessione crediti di breve termine | Concessione crediti di medio - lungo termine | Altre spese per incremento di attività finanziarie | Totale SPESE PER INCREMENTO DI ATTIVITA' FINANZIARIE |
|---------------------------------------|----------------------------------------------------------------------------------|----------------------------------------------|--------------------------|------------------------------|---------------------------------|-------------------------------|--------------------------------|--------------------------------------|--------------------------------------|----------------------------------------------|----------------------------------------------------|------------------------------------------------------|
|                                       |                                                                                  | 201                                          | 202                      | 203                          | 204                             | 205                           | 200                            | 301                                  | 302                                  | 303                                          | 304                                                | 300                                                  |
| <b>01</b>                             | <b>MISSIONE 1 - Servizi istituzionali, generali e di gestione</b>                |                                              |                          |                              |                                 |                               |                                |                                      |                                      |                                              |                                                    |                                                      |
| 02                                    | Segreteria generale                                                              | 0,00                                         | 0,00                     | 0,00                         | 0,00                            | 0,00                          | 0,00                           | 0,00                                 | 0,00                                 | 0,00                                         | 0,00                                               | 0,00                                                 |
| 03                                    | Gestione economica, finanziaria, programmazione e provveditorato                 | 0,00                                         | 0,00                     | 0,00                         | 0,00                            | 0,00                          | 0,00                           | 0,00                                 | 0,00                                 | 0,00                                         | 0,00                                               | 0,00                                                 |
| 06                                    | Ufficio tecnico                                                                  | 0,00                                         | 0,00                     | 0,00                         | 0,00                            | 0,00                          | 0,00                           | 0,00                                 | 0,00                                 | 0,00                                         | 0,00                                               | 0,00                                                 |
| 07                                    | Elezioni e consultazioni popolari - Anagrafe e stato civile                      | 0,00                                         | 0,00                     | 0,00                         | 0,00                            | 0,00                          | 0,00                           | 0,00                                 | 0,00                                 | 0,00                                         | 0,00                                               | 0,00                                                 |
| 08                                    | Statistica e sistemi informativi                                                 | 0,00                                         | 113.906,08               | 0,00                         | 0,00                            | 0,00                          | 113.906,08                     | 0,00                                 | 0,00                                 | 0,00                                         | 0,00                                               | 0,00                                                 |
| 10                                    | Risorse umane                                                                    | 0,00                                         | 164,70                   | 0,00                         | 0,00                            | 0,00                          | 164,70                         | 0,00                                 | 0,00                                 | 0,00                                         | 0,00                                               | 0,00                                                 |
| 11                                    | Altri servizi generali                                                           | 0,00                                         | 0,00                     | 0,00                         | 0,00                            | 0,00                          | 0,00                           | 0,00                                 | 0,00                                 | 0,00                                         | 0,00                                               | 0,00                                                 |
|                                       | <b>TOTALE MISSIONE 1 - Servizi istituzionali, generali e di gestione</b>         | <b>0,00</b>                                  | <b>114.070,78</b>        | <b>0,00</b>                  | <b>0,00</b>                     | <b>0,00</b>                   | <b>114.070,78</b>              | <b>0,00</b>                          | <b>0,00</b>                          | <b>0,00</b>                                  | <b>0,00</b>                                        | <b>0,00</b>                                          |
| <b>03</b>                             | <b>MISSIONE 3 - Ordine pubblico e sicurezza</b>                                  |                                              |                          |                              |                                 |                               |                                |                                      |                                      |                                              |                                                    |                                                      |
| 01                                    | Polizia locale e amministrativa                                                  | 0,00                                         | 0,00                     | 0,00                         | 0,00                            | 0,00                          | 0,00                           | 0,00                                 | 0,00                                 | 0,00                                         | 0,00                                               | 0,00                                                 |
|                                       | <b>TOTALE MISSIONE 3 - Ordine pubblico e sicurezza</b>                           | <b>0,00</b>                                  | <b>0,00</b>              | <b>0,00</b>                  | <b>0,00</b>                     | <b>0,00</b>                   | <b>0,00</b>                    | <b>0,00</b>                          | <b>0,00</b>                          | <b>0,00</b>                                  | <b>0,00</b>                                        | <b>0,00</b>                                          |
| <b>05</b>                             | <b>MISSIONE 5 - Tutela e valorizzazione dei beni e attività culturali</b>        |                                              |                          |                              |                                 |                               |                                |                                      |                                      |                                              |                                                    |                                                      |
| 02                                    | Attività culturali e interventi diversi nel settore culturale                    | 0,00                                         | 0,00                     | 0,00                         | 0,00                            | 0,00                          | 0,00                           | 0,00                                 | 0,00                                 | 0,00                                         | 0,00                                               | 0,00                                                 |
|                                       | <b>TOTALE MISSIONE 5 - Tutela e valorizzazione dei beni e attività culturali</b> | <b>0,00</b>                                  | <b>0,00</b>              | <b>0,00</b>                  | <b>0,00</b>                     | <b>0,00</b>                   | <b>0,00</b>                    | <b>0,00</b>                          | <b>0,00</b>                          | <b>0,00</b>                                  | <b>0,00</b>                                        | <b>0,00</b>                                          |

Allegato e) al Rendiconto - Spese per macroaggregati

| MISSIONI E PROGRAMMI \ MACROAGGREGATI |                                                                                         | Tributi in conto capitale a carico dell'ente | Investimenti fissi lordi | Contributi agli investimenti | Trasferimenti in conto capitale | Altre spese in conto capitale | Totale SPESE IN CONTO CAPITALE | Acquisizioni di attività finanziarie | Concessione crediti di breve termine | Concessione crediti di medio - lungo termine | Altre spese per incremento di attività finanziarie | Totale SPESE PER INCREMENTO DI ATTIVITA' FINANZIARIE |
|---------------------------------------|-----------------------------------------------------------------------------------------|----------------------------------------------|--------------------------|------------------------------|---------------------------------|-------------------------------|--------------------------------|--------------------------------------|--------------------------------------|----------------------------------------------|----------------------------------------------------|------------------------------------------------------|
|                                       |                                                                                         | 201                                          | 202                      | 203                          | 204                             | 205                           | 200                            | 301                                  | 302                                  | 303                                          | 304                                                | 300                                                  |
| <b>07</b>                             | <b>MISSIONE 7 - Turismo</b>                                                             |                                              |                          |                              |                                 |                               |                                |                                      |                                      |                                              |                                                    |                                                      |
| 01                                    | Sviluppo e valorizzazione del turismo                                                   | 0,00                                         | 0,00                     | 0,00                         | 0,00                            | 0,00                          | 0,00                           | 0,00                                 | 0,00                                 | 0,00                                         | 0,00                                               | 0,00                                                 |
|                                       | <b>TOTALE MISSIONE 7 - Turismo</b>                                                      | <b>0,00</b>                                  | <b>0,00</b>              | <b>0,00</b>                  | <b>0,00</b>                     | <b>0,00</b>                   | <b>0,00</b>                    | <b>0,00</b>                          | <b>0,00</b>                          | <b>0,00</b>                                  | <b>0,00</b>                                        | <b>0,00</b>                                          |
| <b>09</b>                             | <b>MISSIONE 9 - Sviluppo sostenibile e tutela del territorio e dell'ambiente</b>        |                                              |                          |                              |                                 |                               |                                |                                      |                                      |                                              |                                                    |                                                      |
| 01                                    | Difesa del suolo                                                                        | 0,00                                         | 0,00                     | 11.521,54                    | 0,00                            | 0,00                          | 11.521,54                      | 0,00                                 | 0,00                                 | 0,00                                         | 0,00                                               | 0,00                                                 |
| 02                                    | Tutela, valorizzazione e recupero ambientale                                            | 0,00                                         | 0,00                     | 0,00                         | 0,00                            | 0,00                          | 0,00                           | 0,00                                 | 0,00                                 | 0,00                                         | 0,00                                               | 0,00                                                 |
| 03                                    | Rifiuti                                                                                 | 0,00                                         | 0,00                     | 0,00                         | 0,00                            | 0,00                          | 0,00                           | 0,00                                 | 0,00                                 | 0,00                                         | 0,00                                               | 0,00                                                 |
| 05                                    | Aree protette, parchi naturali, protezione naturalistica e forestazione                 | 0,00                                         | 0,00                     | 0,00                         | 0,00                            | 0,00                          | 0,00                           | 0,00                                 | 0,00                                 | 0,00                                         | 0,00                                               | 0,00                                                 |
|                                       | <b>TOTALE MISSIONE 9 - Sviluppo sostenibile e tutela del territorio e dell'ambiente</b> | <b>0,00</b>                                  | <b>0,00</b>              | <b>11.521,54</b>             | <b>0,00</b>                     | <b>0,00</b>                   | <b>11.521,54</b>               | <b>0,00</b>                          | <b>0,00</b>                          | <b>0,00</b>                                  | <b>0,00</b>                                        | <b>0,00</b>                                          |
| <b>10</b>                             | <b>MISSIONE 10 - Trasporti e diritto alla mobilità</b>                                  |                                              |                          |                              |                                 |                               |                                |                                      |                                      |                                              |                                                    |                                                      |
| 05                                    | Viabilità e infrastrutture stradali                                                     | 0,00                                         | 0,00                     | 1.620,53                     | 0,00                            | 0,00                          | 1.620,53                       | 0,00                                 | 0,00                                 | 0,00                                         | 0,00                                               | 0,00                                                 |
|                                       | <b>TOTALE MISSIONE 10 - Trasporti e diritto alla mobilità</b>                           | <b>0,00</b>                                  | <b>0,00</b>              | <b>1.620,53</b>              | <b>0,00</b>                     | <b>0,00</b>                   | <b>1.620,53</b>                | <b>0,00</b>                          | <b>0,00</b>                          | <b>0,00</b>                                  | <b>0,00</b>                                        | <b>0,00</b>                                          |
| <b>11</b>                             | <b>MISSIONE 11 - Soccorso civile</b>                                                    |                                              |                          |                              |                                 |                               |                                |                                      |                                      |                                              |                                                    |                                                      |
| 01                                    | Sistema di protezione civile                                                            | 0,00                                         | 0,00                     | 0,00                         | 0,00                            | 0,00                          | 0,00                           | 0,00                                 | 0,00                                 | 0,00                                         | 0,00                                               | 0,00                                                 |
| 02                                    | Interventi a seguito di calamità naturali                                               | 0,00                                         | 0,00                     | 0,00                         | 0,00                            | 0,00                          | 0,00                           | 0,00                                 | 0,00                                 | 0,00                                         | 0,00                                               | 0,00                                                 |
|                                       | <b>TOTALE MISSIONE 11 - Soccorso civile</b>                                             | <b>0,00</b>                                  | <b>0,00</b>              | <b>0,00</b>                  | <b>0,00</b>                     | <b>0,00</b>                   | <b>0,00</b>                    | <b>0,00</b>                          | <b>0,00</b>                          | <b>0,00</b>                                  | <b>0,00</b>                                        | <b>0,00</b>                                          |
| <b>12</b>                             | <b>MISSIONE 12 - Diritti sociali, politiche sociali e famiglia</b>                      |                                              |                          |                              |                                 |                               |                                |                                      |                                      |                                              |                                                    |                                                      |
| 01                                    | Interventi per l'infanzia e i minori e per asili nido                                   | 0,00                                         | 0,00                     | 0,00                         | 0,00                            | 0,00                          | 0,00                           | 0,00                                 | 0,00                                 | 0,00                                         | 0,00                                               | 0,00                                                 |
| 02                                    | Interventi per la disabilità                                                            | 0,00                                         | 0,00                     | 26.006,61                    | 0,00                            | 0,00                          | 26.006,61                      | 0,00                                 | 0,00                                 | 0,00                                         | 0,00                                               | 0,00                                                 |
| 03                                    | Interventi per gli anziani                                                              | 0,00                                         | 0,00                     | 19.443,74                    | 0,00                            | 0,00                          | 19.443,74                      | 0,00                                 | 0,00                                 | 0,00                                         | 0,00                                               | 0,00                                                 |
| 04                                    | Interventi per soggetti a rischio di esclusione sociale                                 | 0,00                                         | 0,00                     | 0,00                         | 0,00                            | 0,00                          | 0,00                           | 0,00                                 | 0,00                                 | 0,00                                         | 0,00                                               | 0,00                                                 |
| 05                                    | Interventi per le famiglie                                                              | 0,00                                         | 0,00                     | 0,00                         | 0,00                            | 0,00                          | 0,00                           | 0,00                                 | 0,00                                 | 0,00                                         | 0,00                                               | 0,00                                                 |

Allegato e) al Rendiconto - Spese per macroaggregati

| MISSIONI E PROGRAMMI \ MACROAGGREGATI                                             |                                                                            | Tributi in conto capitale a carico dell'ente | Investimenti fissi lordi | Contributi agli investimenti | Trasferimenti in conto capitale | Altre spese in conto capitale | Totale SPESE IN CONTO CAPITALE | Acquisizioni di attività finanziarie | Concessione crediti di breve termine | Concessione crediti di medio - lungo termine | Altre spese per incremento di attività finanziarie | Totale SPESE PER INCREMENTO DI ATTIVITA' FINANZIARIE |
|-----------------------------------------------------------------------------------|----------------------------------------------------------------------------|----------------------------------------------|--------------------------|------------------------------|---------------------------------|-------------------------------|--------------------------------|--------------------------------------|--------------------------------------|----------------------------------------------|----------------------------------------------------|------------------------------------------------------|
|                                                                                   |                                                                            | 201                                          | 202                      | 203                          | 204                             | 205                           | 200                            | 301                                  | 302                                  | 303                                          | 304                                                | 300                                                  |
| 06                                                                                | Interventi per il diritto alla casa                                        | 0,00                                         | 0,00                     | 0,00                         | 0,00                            | 0,00                          | 0,00                           | 0,00                                 | 0,00                                 | 0,00                                         | 0,00                                               | 0,00                                                 |
| 07                                                                                | Programmazione e governo della rete dei servizi sociosanitari e sociali    | 0,00                                         | 0,00                     | 0,00                         | 0,00                            | 0,00                          | 0,00                           | 0,00                                 | 0,00                                 | 0,00                                         | 0,00                                               | 0,00                                                 |
| <b>TOTALE MISSIONE 12 - Diritti sociali, politiche sociali e famiglia</b>         |                                                                            | <b>0,00</b>                                  | <b>0,00</b>              | <b>45.450,35</b>             | <b>0,00</b>                     | <b>0,00</b>                   | <b>45.450,35</b>               | <b>0,00</b>                          | <b>0,00</b>                          | <b>0,00</b>                                  | <b>0,00</b>                                        | <b>0,00</b>                                          |
| <b>14</b>                                                                         | <b>MISSIONE 14 - Sviluppo economico e competitività</b>                    |                                              |                          |                              |                                 |                               |                                |                                      |                                      |                                              |                                                    |                                                      |
| 01                                                                                | Industria PMI e Artigianato                                                | 0,00                                         | 0,00                     | 0,00                         | 0,00                            | 0,00                          | 0,00                           | 0,00                                 | 0,00                                 | 0,00                                         | 0,00                                               | 0,00                                                 |
| 02                                                                                | Commercio - reti distributive - tutela dei consumatori                     | 0,00                                         | 0,00                     | 0,00                         | 0,00                            | 0,00                          | 0,00                           | 0,00                                 | 0,00                                 | 0,00                                         | 0,00                                               | 0,00                                                 |
| 03                                                                                | Ricerca e innovazione                                                      | 0,00                                         | 0,00                     | 66.760,79                    | 0,00                            | 0,00                          | 66.760,79                      | 0,00                                 | 0,00                                 | 0,00                                         | 0,00                                               | 0,00                                                 |
| 04                                                                                | Reti e altri servizi di pubblica utilità                                   | 0,00                                         | 0,00                     | 0,00                         | 0,00                            | 0,00                          | 0,00                           | 0,00                                 | 0,00                                 | 0,00                                         | 0,00                                               | 0,00                                                 |
| <b>TOTALE MISSIONE 14 - Sviluppo economico e competitività</b>                    |                                                                            | <b>0,00</b>                                  | <b>0,00</b>              | <b>66.760,79</b>             | <b>0,00</b>                     | <b>0,00</b>                   | <b>66.760,79</b>               | <b>0,00</b>                          | <b>0,00</b>                          | <b>0,00</b>                                  | <b>0,00</b>                                        | <b>0,00</b>                                          |
| <b>15</b>                                                                         | <b>MISSIONE 15 - Politiche per il lavoro e la formazione professionale</b> |                                              |                          |                              |                                 |                               |                                |                                      |                                      |                                              |                                                    |                                                      |
| 02                                                                                | Formazione professionale                                                   | 0,00                                         | 0,00                     | 0,00                         | 0,00                            | 0,00                          | 0,00                           | 0,00                                 | 0,00                                 | 0,00                                         | 0,00                                               | 0,00                                                 |
| <b>TOTALE MISSIONE 15 - Politiche per il lavoro e la formazione professionale</b> |                                                                            | <b>0,00</b>                                  | <b>0,00</b>              | <b>0,00</b>                  | <b>0,00</b>                     | <b>0,00</b>                   | <b>0,00</b>                    | <b>0,00</b>                          | <b>0,00</b>                          | <b>0,00</b>                                  | <b>0,00</b>                                        | <b>0,00</b>                                          |
| <b>20</b>                                                                         | <b>MISSIONE 20 - Fondi e accantonamenti</b>                                |                                              |                          |                              |                                 |                               |                                |                                      |                                      |                                              |                                                    |                                                      |
| 01                                                                                | Fondo di riserva                                                           | 0,00                                         | 0,00                     | 0,00                         | 0,00                            | 0,00                          | 0,00                           | 0,00                                 | 0,00                                 | 0,00                                         | 0,00                                               | 0,00                                                 |
| 02                                                                                | Fondo crediti di dubbia esigibilità                                        | 0,00                                         | 0,00                     | 0,00                         | 0,00                            | 0,00                          | 0,00                           | 0,00                                 | 0,00                                 | 0,00                                         | 0,00                                               | 0,00                                                 |
| 03                                                                                | Altri fondi                                                                | 0,00                                         | 0,00                     | 0,00                         | 0,00                            | 0,00                          | 0,00                           | 0,00                                 | 0,00                                 | 0,00                                         | 0,00                                               | 0,00                                                 |
| <b>TOTALE MISSIONE 20 - Fondi e accantonamenti</b>                                |                                                                            | <b>0,00</b>                                  | <b>0,00</b>              | <b>0,00</b>                  | <b>0,00</b>                     | <b>0,00</b>                   | <b>0,00</b>                    | <b>0,00</b>                          | <b>0,00</b>                          | <b>0,00</b>                                  | <b>0,00</b>                                        | <b>0,00</b>                                          |
| <b>TOTALE GENERALE DELLE SPESE</b>                                                |                                                                            | <b>0,00</b>                                  | <b>114.070,78</b>        | <b>125.353,21</b>            | <b>0,00</b>                     | <b>0,00</b>                   | <b>239.423,99</b>              | <b>0,00</b>                          | <b>0,00</b>                          | <b>0,00</b>                                  | <b>0,00</b>                                        | <b>0,00</b>                                          |

## PROSPETTO DELLE SPESE DI BILANCIO PER MISSIONI, PROGRAMMI E MACROAGGREGATI

### SPESE IN CONTO CAPITALE E SPESE PER INCREMENTO DI ATTIVITA' FINANZIARIE

#### PAGAMENTI C/RESIDUI

Esercizio finanziario 2020

| MISSIONI E PROGRAMMI \ MACROAGGREGATI |                                                                                  | Tributi in conto capitale a carico dell'ente | Investimenti fissi lordi | Contributi agli investimenti | Trasferimenti in conto capitale | Altre spese in conto capitale | Totale SPESE IN CONTO CAPITALE | Acquisizioni di attività finanziarie | Concessione crediti di breve termine | Concessione crediti di medio - lungo termine | Altre spese per incremento di attività finanziarie | Totale SPESE PER INCREMENTO DI ATTIVITA' FINANZIARIE |
|---------------------------------------|----------------------------------------------------------------------------------|----------------------------------------------|--------------------------|------------------------------|---------------------------------|-------------------------------|--------------------------------|--------------------------------------|--------------------------------------|----------------------------------------------|----------------------------------------------------|------------------------------------------------------|
|                                       |                                                                                  | 201                                          | 202                      | 203                          | 204                             | 205                           | 200                            | 301                                  | 302                                  | 303                                          | 304                                                | 300                                                  |
| <b>01</b>                             | <b>MISSIONE 1 - Servizi istituzionali, generali e di gestione</b>                |                                              |                          |                              |                                 |                               |                                |                                      |                                      |                                              |                                                    |                                                      |
| 02                                    | Segreteria generale                                                              | 0,00                                         | 0,00                     | 0,00                         | 0,00                            | 0,00                          | 0,00                           | 0,00                                 | 0,00                                 | 0,00                                         | 0,00                                               | 0,00                                                 |
| 03                                    | Gestione economica, finanziaria, programmazione e provveditorato                 | 0,00                                         | 0,00                     | 0,00                         | 0,00                            | 0,00                          | 0,00                           | 0,00                                 | 0,00                                 | 0,00                                         | 0,00                                               | 0,00                                                 |
| 06                                    | Ufficio tecnico                                                                  | 0,00                                         | 0,00                     | 0,00                         | 0,00                            | 0,00                          | 0,00                           | 0,00                                 | 0,00                                 | 0,00                                         | 0,00                                               | 0,00                                                 |
| 07                                    | Elezioni e consultazioni popolari - Anagrafe e stato civile                      | 0,00                                         | 0,00                     | 0,00                         | 0,00                            | 0,00                          | 0,00                           | 0,00                                 | 0,00                                 | 0,00                                         | 0,00                                               | 0,00                                                 |
| 08                                    | Statistica e sistemi informativi                                                 | 0,00                                         | 29.775,71                | 0,00                         | 0,00                            | 0,00                          | 29.775,71                      | 0,00                                 | 0,00                                 | 0,00                                         | 0,00                                               | 0,00                                                 |
| 10                                    | Risorse umane                                                                    | 0,00                                         | 0,00                     | 0,00                         | 0,00                            | 0,00                          | 0,00                           | 0,00                                 | 0,00                                 | 0,00                                         | 0,00                                               | 0,00                                                 |
| 11                                    | Altri servizi generali                                                           | 0,00                                         | 0,00                     | 0,00                         | 0,00                            | 0,00                          | 0,00                           | 0,00                                 | 0,00                                 | 0,00                                         | 0,00                                               | 0,00                                                 |
|                                       | <b>TOTALE MISSIONE 1 - Servizi istituzionali, generali e di gestione</b>         | <b>0,00</b>                                  | <b>29.775,71</b>         | <b>0,00</b>                  | <b>0,00</b>                     | <b>0,00</b>                   | <b>29.775,71</b>               | <b>0,00</b>                          | <b>0,00</b>                          | <b>0,00</b>                                  | <b>0,00</b>                                        | <b>0,00</b>                                          |
| <b>03</b>                             | <b>MISSIONE 3 - Ordine pubblico e sicurezza</b>                                  |                                              |                          |                              |                                 |                               |                                |                                      |                                      |                                              |                                                    |                                                      |
| 01                                    | Polizia locale e amministrativa                                                  | 0,00                                         | 0,00                     | 0,00                         | 0,00                            | 0,00                          | 0,00                           | 0,00                                 | 0,00                                 | 0,00                                         | 0,00                                               | 0,00                                                 |
|                                       | <b>TOTALE MISSIONE 3 - Ordine pubblico e sicurezza</b>                           | <b>0,00</b>                                  | <b>0,00</b>              | <b>0,00</b>                  | <b>0,00</b>                     | <b>0,00</b>                   | <b>0,00</b>                    | <b>0,00</b>                          | <b>0,00</b>                          | <b>0,00</b>                                  | <b>0,00</b>                                        | <b>0,00</b>                                          |
| <b>05</b>                             | <b>MISSIONE 5 - Tutela e valorizzazione dei beni e attività culturali</b>        |                                              |                          |                              |                                 |                               |                                |                                      |                                      |                                              |                                                    |                                                      |
| 02                                    | Attività culturali e interventi diversi nel settore culturale                    | 0,00                                         | 0,00                     | 0,00                         | 0,00                            | 0,00                          | 0,00                           | 0,00                                 | 0,00                                 | 0,00                                         | 0,00                                               | 0,00                                                 |
|                                       | <b>TOTALE MISSIONE 5 - Tutela e valorizzazione dei beni e attività culturali</b> | <b>0,00</b>                                  | <b>0,00</b>              | <b>0,00</b>                  | <b>0,00</b>                     | <b>0,00</b>                   | <b>0,00</b>                    | <b>0,00</b>                          | <b>0,00</b>                          | <b>0,00</b>                                  | <b>0,00</b>                                        | <b>0,00</b>                                          |

Allegato e) al Rendiconto - Spese per macroaggregati

| MISSIONI E PROGRAMMI \ MACROAGGREGATI |                                                                                         | Tributi in conto capitale a carico dell'ente | Investimenti fissi lordi | Contributi agli investimenti | Trasferimenti in conto capitale | Altre spese in conto capitale | Totale SPESE IN CONTO CAPITALE | Acquisizioni di attività finanziarie | Concessione crediti di breve termine | Concessione crediti di medio - lungo termine | Altre spese per incremento di attività finanziarie | Totale SPESE PER INCREMENTO DI ATTIVITA' FINANZIARIE |
|---------------------------------------|-----------------------------------------------------------------------------------------|----------------------------------------------|--------------------------|------------------------------|---------------------------------|-------------------------------|--------------------------------|--------------------------------------|--------------------------------------|----------------------------------------------|----------------------------------------------------|------------------------------------------------------|
|                                       |                                                                                         | 201                                          | 202                      | 203                          | 204                             | 205                           | 200                            | 301                                  | 302                                  | 303                                          | 304                                                | 300                                                  |
| <b>07</b>                             | <b>MISSIONE 7 - Turismo</b>                                                             |                                              |                          |                              |                                 |                               |                                |                                      |                                      |                                              |                                                    |                                                      |
| 01                                    | Sviluppo e valorizzazione del turismo                                                   | 0,00                                         | 0,00                     | 0,00                         | 0,00                            | 0,00                          | 0,00                           | 0,00                                 | 0,00                                 | 0,00                                         | 0,00                                               | 0,00                                                 |
|                                       | <b>TOTALE MISSIONE 7 - Turismo</b>                                                      | <b>0,00</b>                                  | <b>0,00</b>              | <b>0,00</b>                  | <b>0,00</b>                     | <b>0,00</b>                   | <b>0,00</b>                    | <b>0,00</b>                          | <b>0,00</b>                          | <b>0,00</b>                                  | <b>0,00</b>                                        | <b>0,00</b>                                          |
| <b>09</b>                             | <b>MISSIONE 9 - Sviluppo sostenibile e tutela del territorio e dell'ambiente</b>        |                                              |                          |                              |                                 |                               |                                |                                      |                                      |                                              |                                                    |                                                      |
| 01                                    | Difesa del suolo                                                                        | 0,00                                         | 0,00                     | 0,00                         | 0,00                            | 0,00                          | 0,00                           | 0,00                                 | 0,00                                 | 0,00                                         | 0,00                                               | 0,00                                                 |
| 02                                    | Tutela, valorizzazione e recupero ambientale                                            | 0,00                                         | 0,00                     | 0,00                         | 0,00                            | 0,00                          | 0,00                           | 0,00                                 | 0,00                                 | 0,00                                         | 0,00                                               | 0,00                                                 |
| 03                                    | Rifiuti                                                                                 | 0,00                                         | 0,00                     | 0,00                         | 0,00                            | 0,00                          | 0,00                           | 0,00                                 | 0,00                                 | 0,00                                         | 0,00                                               | 0,00                                                 |
| 05                                    | Aree protette, parchi naturali, protezione naturalistica e forestazione                 | 0,00                                         | 0,00                     | 0,00                         | 0,00                            | 0,00                          | 0,00                           | 0,00                                 | 0,00                                 | 0,00                                         | 0,00                                               | 0,00                                                 |
|                                       | <b>TOTALE MISSIONE 9 - Sviluppo sostenibile e tutela del territorio e dell'ambiente</b> | <b>0,00</b>                                  | <b>0,00</b>              | <b>0,00</b>                  | <b>0,00</b>                     | <b>0,00</b>                   | <b>0,00</b>                    | <b>0,00</b>                          | <b>0,00</b>                          | <b>0,00</b>                                  | <b>0,00</b>                                        | <b>0,00</b>                                          |
| <b>10</b>                             | <b>MISSIONE 10 - Trasporti e diritto alla mobilità</b>                                  |                                              |                          |                              |                                 |                               |                                |                                      |                                      |                                              |                                                    |                                                      |
| 05                                    | Viabilità e infrastrutture stradali                                                     | 0,00                                         | 0,00                     | 320.875,54                   | 0,00                            | 0,00                          | 320.875,54                     | 0,00                                 | 0,00                                 | 0,00                                         | 0,00                                               | 0,00                                                 |
|                                       | <b>TOTALE MISSIONE 10 - Trasporti e diritto alla mobilità</b>                           | <b>0,00</b>                                  | <b>0,00</b>              | <b>320.875,54</b>            | <b>0,00</b>                     | <b>0,00</b>                   | <b>320.875,54</b>              | <b>0,00</b>                          | <b>0,00</b>                          | <b>0,00</b>                                  | <b>0,00</b>                                        | <b>0,00</b>                                          |
| <b>11</b>                             | <b>MISSIONE 11 - Soccorso civile</b>                                                    |                                              |                          |                              |                                 |                               |                                |                                      |                                      |                                              |                                                    |                                                      |
| 01                                    | Sistema di protezione civile                                                            | 0,00                                         | 0,00                     | 14.991,80                    | 0,00                            | 0,00                          | 14.991,80                      | 0,00                                 | 0,00                                 | 0,00                                         | 0,00                                               | 0,00                                                 |
| 02                                    | Interventi a seguito di calamità naturali                                               | 0,00                                         | 0,00                     | 0,00                         | 0,00                            | 0,00                          | 0,00                           | 0,00                                 | 0,00                                 | 0,00                                         | 0,00                                               | 0,00                                                 |
|                                       | <b>TOTALE MISSIONE 11 - Soccorso civile</b>                                             | <b>0,00</b>                                  | <b>0,00</b>              | <b>14.991,80</b>             | <b>0,00</b>                     | <b>0,00</b>                   | <b>14.991,80</b>               | <b>0,00</b>                          | <b>0,00</b>                          | <b>0,00</b>                                  | <b>0,00</b>                                        | <b>0,00</b>                                          |
| <b>12</b>                             | <b>MISSIONE 12 - Diritti sociali, politiche sociali e famiglia</b>                      |                                              |                          |                              |                                 |                               |                                |                                      |                                      |                                              |                                                    |                                                      |
| 01                                    | Interventi per l'infanzia e i minori e per asili nido                                   | 0,00                                         | 0,00                     | 0,00                         | 0,00                            | 0,00                          | 0,00                           | 0,00                                 | 0,00                                 | 0,00                                         | 0,00                                               | 0,00                                                 |
| 02                                    | Interventi per la disabilità                                                            | 0,00                                         | 0,00                     | 0,00                         | 0,00                            | 0,00                          | 0,00                           | 0,00                                 | 0,00                                 | 0,00                                         | 0,00                                               | 0,00                                                 |
| 03                                    | Interventi per gli anziani                                                              | 0,00                                         | 0,00                     | 40.751,05                    | 0,00                            | 0,00                          | 40.751,05                      | 0,00                                 | 0,00                                 | 0,00                                         | 0,00                                               | 0,00                                                 |
| 04                                    | Interventi per soggetti a rischio di esclusione sociale                                 | 0,00                                         | 0,00                     | 0,00                         | 0,00                            | 0,00                          | 0,00                           | 0,00                                 | 0,00                                 | 0,00                                         | 0,00                                               | 0,00                                                 |
| 05                                    | Interventi per le famiglie                                                              | 0,00                                         | 0,00                     | 0,00                         | 0,00                            | 0,00                          | 0,00                           | 0,00                                 | 0,00                                 | 0,00                                         | 0,00                                               | 0,00                                                 |

Allegato e) al Rendiconto - Spese per macroaggregati

| MISSIONI E PROGRAMMI \ MACROAGGREGATI                                             |                                                                            | Tributi in conto capitale a carico dell'ente | Investimenti fissi lordi | Contributi agli investimenti | Trasferimenti in conto capitale | Altre spese in conto capitale | Totale SPESE IN CONTO CAPITALE | Acquisizioni di attività finanziarie | Concessione crediti di breve termine | Concessione crediti di medio - lungo termine | Altre spese per incremento di attività finanziarie | Totale SPESE PER INCREMENTO DI ATTIVITA' FINANZIARIE |
|-----------------------------------------------------------------------------------|----------------------------------------------------------------------------|----------------------------------------------|--------------------------|------------------------------|---------------------------------|-------------------------------|--------------------------------|--------------------------------------|--------------------------------------|----------------------------------------------|----------------------------------------------------|------------------------------------------------------|
|                                                                                   |                                                                            | 201                                          | 202                      | 203                          | 204                             | 205                           | 200                            | 301                                  | 302                                  | 303                                          | 304                                                | 300                                                  |
| 06                                                                                | Interventi per il diritto alla casa                                        | 0,00                                         | 0,00                     | 0,00                         | 0,00                            | 0,00                          | 0,00                           | 0,00                                 | 0,00                                 | 0,00                                         | 0,00                                               | 0,00                                                 |
| 07                                                                                | Programmazione e governo della rete dei servizi sociosanitari e sociali    | 0,00                                         | 0,00                     | 0,00                         | 0,00                            | 0,00                          | 0,00                           | 0,00                                 | 0,00                                 | 0,00                                         | 0,00                                               | 0,00                                                 |
| <b>TOTALE MISSIONE 12 - Diritti sociali, politiche sociali e famiglia</b>         |                                                                            | <b>0,00</b>                                  | <b>0,00</b>              | <b>40.751,05</b>             | <b>0,00</b>                     | <b>0,00</b>                   | <b>40.751,05</b>               | <b>0,00</b>                          | <b>0,00</b>                          | <b>0,00</b>                                  | <b>0,00</b>                                        | <b>0,00</b>                                          |
| <b>14</b>                                                                         | <b>MISSIONE 14 - Sviluppo economico e competitività</b>                    |                                              |                          |                              |                                 |                               |                                |                                      |                                      |                                              |                                                    |                                                      |
| 01                                                                                | Industria PMI e Artigianato                                                | 0,00                                         | 0,00                     | 0,00                         | 0,00                            | 0,00                          | 0,00                           | 0,00                                 | 0,00                                 | 0,00                                         | 0,00                                               | 0,00                                                 |
| 02                                                                                | Commercio - reti distributive - tutela dei consumatori                     | 0,00                                         | 0,00                     | 0,00                         | 0,00                            | 0,00                          | 0,00                           | 0,00                                 | 0,00                                 | 0,00                                         | 0,00                                               | 0,00                                                 |
| 03                                                                                | Ricerca e innovazione                                                      | 0,00                                         | 0,00                     | 0,00                         | 0,00                            | 0,00                          | 0,00                           | 0,00                                 | 0,00                                 | 0,00                                         | 0,00                                               | 0,00                                                 |
| 04                                                                                | Reti e altri servizi di pubblica utilità                                   | 0,00                                         | 0,00                     | 0,00                         | 0,00                            | 0,00                          | 0,00                           | 0,00                                 | 0,00                                 | 0,00                                         | 0,00                                               | 0,00                                                 |
| <b>TOTALE MISSIONE 14 - Sviluppo economico e competitività</b>                    |                                                                            | <b>0,00</b>                                  | <b>0,00</b>              | <b>0,00</b>                  | <b>0,00</b>                     | <b>0,00</b>                   | <b>0,00</b>                    | <b>0,00</b>                          | <b>0,00</b>                          | <b>0,00</b>                                  | <b>0,00</b>                                        | <b>0,00</b>                                          |
| <b>15</b>                                                                         | <b>MISSIONE 15 - Politiche per il lavoro e la formazione professionale</b> |                                              |                          |                              |                                 |                               |                                |                                      |                                      |                                              |                                                    |                                                      |
| 02                                                                                | Formazione professionale                                                   | 0,00                                         | 0,00                     | 0,00                         | 0,00                            | 0,00                          | 0,00                           | 0,00                                 | 0,00                                 | 0,00                                         | 0,00                                               | 0,00                                                 |
| <b>TOTALE MISSIONE 15 - Politiche per il lavoro e la formazione professionale</b> |                                                                            | <b>0,00</b>                                  | <b>0,00</b>              | <b>0,00</b>                  | <b>0,00</b>                     | <b>0,00</b>                   | <b>0,00</b>                    | <b>0,00</b>                          | <b>0,00</b>                          | <b>0,00</b>                                  | <b>0,00</b>                                        | <b>0,00</b>                                          |
| <b>20</b>                                                                         | <b>MISSIONE 20 - Fondi e accantonamenti</b>                                |                                              |                          |                              |                                 |                               |                                |                                      |                                      |                                              |                                                    |                                                      |
| 01                                                                                | Fondo di riserva                                                           | 0,00                                         | 0,00                     | 0,00                         | 0,00                            | 0,00                          | 0,00                           | 0,00                                 | 0,00                                 | 0,00                                         | 0,00                                               | 0,00                                                 |
| 02                                                                                | Fondo crediti di dubbia esigibilità                                        | 0,00                                         | 0,00                     | 0,00                         | 0,00                            | 0,00                          | 0,00                           | 0,00                                 | 0,00                                 | 0,00                                         | 0,00                                               | 0,00                                                 |
| 03                                                                                | Altri fondi                                                                | 0,00                                         | 0,00                     | 0,00                         | 0,00                            | 0,00                          | 0,00                           | 0,00                                 | 0,00                                 | 0,00                                         | 0,00                                               | 0,00                                                 |
| <b>TOTALE MISSIONE 20 - Fondi e accantonamenti</b>                                |                                                                            | <b>0,00</b>                                  | <b>0,00</b>              | <b>0,00</b>                  | <b>0,00</b>                     | <b>0,00</b>                   | <b>0,00</b>                    | <b>0,00</b>                          | <b>0,00</b>                          | <b>0,00</b>                                  | <b>0,00</b>                                        | <b>0,00</b>                                          |
| <b>TOTALE GENERALE DELLE SPESE</b>                                                |                                                                            | <b>0,00</b>                                  | <b>29.775,71</b>         | <b>376.618,39</b>            | <b>0,00</b>                     | <b>0,00</b>                   | <b>406.394,10</b>              | <b>0,00</b>                          | <b>0,00</b>                          | <b>0,00</b>                                  | <b>0,00</b>                                        | <b>0,00</b>                                          |

**PROSPETTO DELLE SPESE DI BILANCIO PER MISSIONI, PROGRAMMI E MACROAGGREGATI**

**SPESE PER SERVIZI PER CONTO TERZI E PARTITE DI GIRO - IMPEGNI**  
**Esercizio finanziario 2020**

| MISSIONI E PROGRAMMI \ MACROAGGREGATI |                                                     | Uscite per partite di giro | Uscite per conto terzi | Totale              |
|---------------------------------------|-----------------------------------------------------|----------------------------|------------------------|---------------------|
|                                       |                                                     | 701                        | 702                    | 700                 |
| 99                                    | <b>MISSIONE 99 - Servizi per conto terzi</b>        |                            |                        |                     |
| 01                                    | Servizi per conto terzi e Partite di giro           | 1.415.136,08               | 150.118,44             | 1.565.254,52        |
|                                       | <b>TOTALE MISSIONE 99 - Servizi per conto terzi</b> | <b>1.415.136,08</b>        | <b>150.118,44</b>      | <b>1.565.254,52</b> |
|                                       | <b>TOTALE MACROAGGREGATI</b>                        | <b>1.415.136,08</b>        | <b>150.118,44</b>      | <b>1.565.254,52</b> |

## RIEPILOGO SPESE PER TITOLI E MACROAGGREGATI

### IMPEGNI

| TITOLI E MACROAGGREGATI DI SPESA |                                                                | Totale               | di cui non ricorrenti |
|----------------------------------|----------------------------------------------------------------|----------------------|-----------------------|
|                                  | <b>SPESE CORRENTI</b>                                          |                      |                       |
| 101                              | Redditi da lavoro dipendente                                   | 1.109.618,11         | 0,00                  |
| 102                              | Imposte e tasse a carico dell'ente                             | 71.474,53            | 0,00                  |
| 103                              | Acquisto di beni e servizi                                     | 6.927.660,16         | 0,00                  |
| 104                              | Trasferimenti correnti                                         | 6.244.195,80         | 0,00                  |
| 107                              | Interessi passivi                                              | 1,65                 | 0,00                  |
| 109                              | Rimborsi e poste correttive delle entrate                      | 3.077.816,40         | 0,00                  |
| 110                              | Altre spese correnti                                           | 34.728,58            | 0,00                  |
| <b>100</b>                       | <b>TOTALE TITOLO 1</b>                                         | <b>17.465.495,23</b> | <b>0,00</b>           |
|                                  | <b>SPESE IN CONTO CAPITALE</b>                                 |                      |                       |
| 202                              | Investimenti fissi lordi                                       | 156.368,67           | 0,00                  |
| 203                              | Contributi agli investimenti                                   | 929.486,44           | 0,00                  |
| 205                              | Altre spese in conto capitale                                  | 0,00                 | 0,00                  |
| <b>200</b>                       | <b>TOTALE TITOLO 2</b>                                         | <b>1.085.855,11</b>  | <b>0,00</b>           |
|                                  | <b>SPESE PER INCREMENTO DI ATTIVITÀ FINANZIARIE</b>            |                      |                       |
| 301                              | Acquisizioni di attività finanziarie                           | 0,00                 | 0,00                  |
| <b>300</b>                       | <b>TOTALE TITOLO 3</b>                                         | <b>0,00</b>          | <b>0,00</b>           |
|                                  | <b>CHIUSURA ANTICIPAZIONI DA ISTITUTO TESORIERE/CASSIERE</b>   |                      |                       |
| 501                              | Chiusura Anticipazioni ricevute da istituto tesoriere/cassiere | 25.444,79            | 0,00                  |
| <b>500</b>                       | <b>TOTALE TITOLO 5</b>                                         | <b>25.444,79</b>     | <b>0,00</b>           |
|                                  | <b>SPESE PER CONTO TERZI E PARTITE DI GIRO</b>                 |                      |                       |



| TITOLI E MACROAGGREGATI DI SPESA |                            | Totale               | di cui non ricorrenti |
|----------------------------------|----------------------------|----------------------|-----------------------|
| 701                              | Uscite per partite di giro | 1.415.136,08         | 0,00                  |
| 702                              | Uscite per conto terzi     | 150.118,44           | 0,00                  |
| <b>700</b>                       | <b>TOTALE TITOLO 7</b>     | <b>1.565.254,52</b>  | <b>0,00</b>           |
| <b>TOTALE IMPEGNI</b>            |                            | <b>20.142.049,65</b> | <b>0,00</b>           |

**ACCERTAMENTI ASSUNTI NELL'ESERCIZIO DI RIFERIMENTO E NEGLI ESERCIZI PRECEDENTI IMPUTATI  
ALL'ANNO SUCCESSIVO CUI SI RIFERISCE IL RENDICONTO E SEGUENTI**

| TITOLI E TIPOLOGIE DI ENTRATA |                                                                                                                             | Anno 2021                                         |                   | Anno 2022                                         |                  | Anni successivi  |
|-------------------------------|-----------------------------------------------------------------------------------------------------------------------------|---------------------------------------------------|-------------------|---------------------------------------------------|------------------|------------------|
|                               |                                                                                                                             | Previsioni di competenza del bilancio pluriennale | Accertamenti      | Previsioni di competenza del bilancio pluriennale | Accertamenti     | Accertamenti     |
| 10101                         | <b>TITOLO 1 - Entrate correnti di natura tributaria, contributiva e perequativa</b><br>Imposte, tasse e proventi assimilati | 92.699,50                                         | 0,00              | 92.699,50                                         | 0,00             | 0,00             |
|                               | <b>TOTALE TITOLO 1</b>                                                                                                      | <b>92.699,50</b>                                  | <b>0,00</b>       | <b>92.699,50</b>                                  | <b>0,00</b>      | <b>0,00</b>      |
| 20101                         | <b>TITOLO 2 - Trasferimenti correnti</b><br>Trasferimenti correnti da Amministrazioni pubbliche                             | 15.837.229,08                                     | 21.882,30         | 15.837.229,08                                     | 11.078,84        | 14.949,84        |
| 20102                         | Trasferimenti correnti da Famiglie                                                                                          | 0,00                                              | 0,00              | 0,00                                              | 0,00             | 0,00             |
| 20103                         | Trasferimenti correnti da Imprese                                                                                           | 112.687,31                                        | 0,00              | 112.687,31                                        | 0,00             | 0,00             |
| 20104                         | Trasferimenti correnti da Istituzioni Sociali Private                                                                       | 355.059,58                                        | 200.000,00        | 355.059,58                                        | 0,00             | 0,00             |
| 20105                         | Trasferimenti correnti dall'Unione Europea e dal Resto del Mondo                                                            | 222.160,37                                        | 0,00              | 222.160,37                                        | 0,00             | 0,00             |
|                               | <b>TOTALE TITOLO 2</b>                                                                                                      | <b>16.527.136,34</b>                              | <b>221.882,30</b> | <b>16.527.136,34</b>                              | <b>11.078,84</b> | <b>14.949,84</b> |
| 30100                         | <b>TITOLO 3 - Entrate extratributarie</b><br>Vendita di beni e servizi e proventi derivanti dalla gestione dei beni         | 273.600,00                                        | 14.570,00         | 273.600,00                                        | 0,00             | 0,00             |
| 30200                         | Proventi derivanti dall'attività di controllo e repressione delle irregolarità e degli illeciti                             | 4.000,00                                          | 0,00              | 4.000,00                                          | 0,00             | 0,00             |
| 30300                         | Interessi attivi                                                                                                            | 0,00                                              | 0,00              | 0,00                                              | 0,00             | 0,00             |
| 30500                         | Rimborsi e altre entrate correnti                                                                                           | 221.400,00                                        | 450,00            | 221.400,00                                        | 0,00             | 0,00             |
|                               | <b>TOTALE TITOLO 3</b>                                                                                                      | <b>499.000,00</b>                                 | <b>15.020,00</b>  | <b>499.000,00</b>                                 | <b>0,00</b>      | <b>0,00</b>      |
| 40200                         | <b>TITOLO 4 - Entrate in conto capitale</b><br>Contributi agli investimenti                                                 | 471.000,00                                        | 0,00              | 471.000,00                                        | 0,00             | 0,00             |
| 40300                         | Altri trasferimenti in conto capitale                                                                                       | 0,00                                              | 0,00              | 0,00                                              | 0,00             | 0,00             |
|                               | <b>TOTALE TITOLO 4</b>                                                                                                      | <b>471.000,00</b>                                 | <b>0,00</b>       | <b>471.000,00</b>                                 | <b>0,00</b>      | <b>0,00</b>      |
| 90100                         | <b>TITOLO 9 - Entrate per conto di terzi e partite di giro</b><br>Entrate per partite di giro                               | 2.860.000,00                                      | 0,00              | 2.860.000,00                                      | 0,00             | 1.357,76         |
| 90200                         | Entrate per conto terzi                                                                                                     | 1.510.000,00                                      | 0,00              | 1.510.000,00                                      | 0,00             | 0,00             |

Allegato f) al Rendiconto - Accertamenti pluriennali

| TITOLI E TIPOLOGIE DI ENTRATA |                        | Anno 2021                                         |              | Anno 2022                                         |              | Anni successivi |
|-------------------------------|------------------------|---------------------------------------------------|--------------|---------------------------------------------------|--------------|-----------------|
|                               |                        | Previsioni di competenza del bilancio pluriennale | Accertamenti | Previsioni di competenza del bilancio pluriennale | Accertamenti | Accertamenti    |
|                               | <b>TOTALE TITOLO 9</b> | 4.370.000,00                                      | 0,00         | 4.370.000,00                                      | 0,00         | 1.357,76        |
| <b>TOTALE ACCERTAMENTI</b>    |                        | 21.959.835,84                                     | 236.902,30   | 21.959.835,84                                     | 11.078,84    | 16.307,60       |

**IMPEGNI ASSUNTI NELL'ESERCIZIO DI RIFERIMENTO E NEGLI ESERCIZI PRECEDENTI IMPUTATI  
ALL'ANNO SUCCESSIVO CUI SI RIFERISCE IL RENDICONTO E SEGUENTI**

| TITOLI E MACROAGGREGATI DI SPESA |                                                                         | Anno 2021                                         |                     | Anno 2022                                         |                     | Anni successivi   |
|----------------------------------|-------------------------------------------------------------------------|---------------------------------------------------|---------------------|---------------------------------------------------|---------------------|-------------------|
|                                  |                                                                         | Previsioni di competenza del bilancio pluriennale | Impegni             | Previsioni di competenza del bilancio pluriennale | Impegni             | Impegni           |
|                                  | <b>TITOLO 1 - Spese correnti</b>                                        |                                                   |                     |                                                   |                     |                   |
| 101                              | Redditi da lavoro dipendente                                            | 1.619.526,55                                      | 446.635,16          | 1.519.332,31                                      | 0,00                | 0,00              |
| 102                              | Imposte e tasse a carico dell'ente                                      | 104.883,31                                        | 24.759,51           | 102.956,47                                        | 0,00                | 0,00              |
| 103                              | Acquisto di beni e servizi                                              | 6.358.405,74                                      | 3.704.513,05        | 6.252.207,43                                      | 1.349.912,51        | 823.379,37        |
| 104                              | Trasferimenti correnti                                                  | 6.085.035,33                                      | 1.067.942,62        | 5.851.305,32                                      | 74.935,93           | 9.250,00          |
| 107                              | Interessi passivi                                                       | 40.000,00                                         | 0,00                | 40.000,00                                         | 0,00                | 0,00              |
| 109                              | Rimborsi e poste correttive delle entrate                               | 3.081.668,31                                      | 0,00                | 3.081.668,31                                      | 0,00                | 0,00              |
| 1010                             | Altre spese correnti                                                    | 262.166,00                                        | 30.072,19           | 262.166,00                                        | 30.072,19           | 1.749,53          |
|                                  | <b>TOTALE TITOLO 1</b>                                                  | <b>17.551.685,24</b>                              | <b>5.273.922,53</b> | <b>17.109.635,84</b>                              | <b>1.454.920,63</b> | <b>834.378,90</b> |
|                                  | <b>TITOLO 2 - Spese in conto capitale</b>                               |                                                   |                     |                                                   |                     |                   |
| 202                              | Investimenti fissi lordi                                                | 71.000,00                                         | 0,00                | 71.000,00                                         | 0,00                | 0,00              |
| 203                              | Contributi agli investimenti                                            | 516.117,31                                        | 66.117,31           | 450.000,00                                        | 0,00                | 0,00              |
| 205                              | Altre spese in conto capitale                                           | 0,00                                              | 0,00                | 0,00                                              | 0,00                | 0,00              |
|                                  | <b>TOTALE TITOLO 2</b>                                                  | <b>587.117,31</b>                                 | <b>66.117,31</b>    | <b>521.000,00</b>                                 | <b>0,00</b>         | <b>0,00</b>       |
|                                  | <b>TITOLO 3 - Spese per incremento di attività finanziarie</b>          |                                                   |                     |                                                   |                     |                   |
| 301                              | Acquisizioni di attività finanziarie                                    | 0,00                                              | 0,00                | 0,00                                              | 0,00                | 0,00              |
|                                  | <b>TOTALE TITOLO 3</b>                                                  | <b>0,00</b>                                       | <b>0,00</b>         | <b>0,00</b>                                       | <b>0,00</b>         | <b>0,00</b>       |
|                                  | <b>TITOLO 5 - Chiusura Anticipazioni da istituto tesoriere/cassiere</b> |                                                   |                     |                                                   |                     |                   |
| 501                              | Chiusura Anticipazioni ricevute da istituto tesoriere/cassiere          | 15.000.000,00                                     | 0,00                | 15.000.000,00                                     | 0,00                | 0,00              |
|                                  | <b>TOTALE TITOLO 5</b>                                                  | <b>15.000.000,00</b>                              | <b>0,00</b>         | <b>15.000.000,00</b>                              | <b>0,00</b>         | <b>0,00</b>       |
|                                  | <b>TITOLO 7 - Spese per conto terzi e partite di giro</b>               |                                                   |                     |                                                   |                     |                   |
| 701                              | Uscite per partite di giro                                              | 2.860.000,00                                      | 0,00                | 2.860.000,00                                      | 0,00                | 0,00              |
| 702                              | Uscite per conto terzi                                                  | 1.510.000,00                                      | 0,00                | 1.510.000,00                                      | 0,00                | 79,00             |

| TITOLI E MACROAGGREGATI DI SPESA |                        | Anno 2021                                         |              | Anno 2022                                         |              | Anni successivi |
|----------------------------------|------------------------|---------------------------------------------------|--------------|---------------------------------------------------|--------------|-----------------|
|                                  |                        | Previsioni di competenza del bilancio pluriennale | Impegni      | Previsioni di competenza del bilancio pluriennale | Impegni      | Impegni         |
|                                  | <b>TOTALE TITOLO 7</b> | 4.370.000,00                                      | 0,00         | 4.370.000,00                                      | 0,00         | 79,00           |
|                                  | <b>TOTALE IMPEGNI</b>  | 37.508.802,55                                     | 5.340.039,84 | 37.000.635,84                                     | 1.454.920,63 | 834.457,90      |

## PROSPETTO DEI COSTI PER MISSIONE

| Conto del CONTO ECONOMICO                                                                                                                                                                                                                                                                                                                                                                                                                                                                                                                                                                                                                                                                                                                                                                                                                                                          | Importi |
|------------------------------------------------------------------------------------------------------------------------------------------------------------------------------------------------------------------------------------------------------------------------------------------------------------------------------------------------------------------------------------------------------------------------------------------------------------------------------------------------------------------------------------------------------------------------------------------------------------------------------------------------------------------------------------------------------------------------------------------------------------------------------------------------------------------------------------------------------------------------------------|---------|
| <b>MISSIONE 1 - SERVIZI ISTITUZIONALI, GENERALI E DI GESTIONE</b><br><br>B) COMPONENTI NEGATIVI DELLA GESTIONE<br>9) Acquisto di materie prime e/o beni di consumo 6.089,45<br>10) Prestazioni di servizi 1.725.762,92<br>11) Utilizzo beni di terzi 9.000,36<br>12) Trasferimenti e contributi<br>a) Trasferimenti correnti 238.043,74<br>13) Personale 464.673,94<br>14) Ammortamenti e svalutazioni<br>a) Ammortamenti di immobilizzazioni Immateriali 77.708,97<br>b) Ammortamenti di immobilizzazioni materiali 119.353,51<br>d) Svalutazione dei crediti 8.158,10<br>17) Altri accantonamenti 15.966,00<br>18) Oneri diversi di gestione 1.269.860,39<br><br>E) PROVENTI ED ONERI STRAORDINARI<br>25) Oneri straordinari<br>b) Sopravvenienze passive e insussistenze dell'attivo 22.490,34<br>26) Imposte (*) 26.366,25<br><br><b>TOTALE MISSIONE 1</b> <b>3.983.473,97</b> |         |
| <b>MISSIONE 3 - ORDINE PUBBLICO E SICUREZZA</b><br><br>B) COMPONENTI NEGATIVI DELLA GESTIONE<br>9) Acquisto di materie prime e/o beni di consumo 4.949,29<br>10) Prestazioni di servizi 8.310,05<br>13) Personale 111.872,28<br>18) Oneri diversi di gestione 6.705,23<br><br>E) PROVENTI ED ONERI STRAORDINARI<br>26) Imposte (*) 4.274,00<br><br><b>TOTALE MISSIONE 3</b> <b>136.110,85</b>                                                                                                                                                                                                                                                                                                                                                                                                                                                                                      |         |

| Conto del CONTO ECONOMICO                                                                                                                                                                                                                                                                                            | Importi                                                                                    |
|----------------------------------------------------------------------------------------------------------------------------------------------------------------------------------------------------------------------------------------------------------------------------------------------------------------------|--------------------------------------------------------------------------------------------|
| <b>MISSIONE 7 - TURISMO</b><br>B) COMPONENTI NEGATIVI DELLA GESTIONE<br>10) Prestazioni di servizi<br>12) Trasferimenti e contributi<br>a) Trasferimenti correnti<br><b>TOTALE MISSIONE 7</b>                                                                                                                        | <br><br><br><br><br><br><br>5.838,80<br><br><br>1.000,00<br><br><b>6.838,80</b>            |
| <b>MISSIONE 9 - SVILUPPO SOSTENIBILE E TUTELA DEL TERRITORIO E DELL'AMBIENTE</b><br>B) COMPONENTI NEGATIVI DELLA GESTIONE<br>10) Prestazioni di servizi<br>12) Trasferimenti e contributi<br>a) Trasferimenti correnti<br>b) Contributi agli investimenti ad altre Amministrazioni pubb.<br><b>TOTALE MISSIONE 9</b> | <br><br><br><br><br><br><br>12.478,28<br><br><br>4.132,00<br>11.521,54<br><b>28.131,82</b> |
| <b>MISSIONE 10 - TRASPORTI E DIRITTO ALLA MOBILITÀ</b><br>B) COMPONENTI NEGATIVI DELLA GESTIONE<br>12) Trasferimenti e contributi<br>b) Contributi agli investimenti ad altre Amministrazioni pubb.<br><b>TOTALE MISSIONE 10</b>                                                                                     | <br><br><br><br><br><br><br>623.166,56<br><b>623.166,56</b>                                |
| <b>MISSIONE 11 - SOCCORSO CIVILE</b><br>B) COMPONENTI NEGATIVI DELLA GESTIONE<br>10) Prestazioni di servizi<br>12) Trasferimenti e contributi<br>b) Contributi agli investimenti ad altre Amministrazioni pubb.<br>18) Oneri diversi di gestione<br><b>TOTALE MISSIONE 11</b>                                        | <br><br><br><br><br><br><br>12.200,00<br><br><br>0,00<br>8.876,72<br><b>21.076,72</b>      |
| <b>MISSIONE 12 - DIRITTI SOCIALI, POLITICHE SOCIALI E FAMIGLIA</b><br>B) COMPONENTI NEGATIVI DELLA GESTIONE<br>9) Acquisto di materie prime e/o beni di consumo                                                                                                                                                      | <br><br><br><br><br><br><br>1.368.792,16                                                   |

| Conto del CONTO ECONOMICO                                      | Importi              |
|----------------------------------------------------------------|----------------------|
| 10) Prestazioni di servizi                                     | 3.221.766,84         |
| 11) Utilizzo beni di terzi                                     | 333.831,47           |
| 12) Trasferimenti e contributi                                 |                      |
| a) Trasferimenti correnti                                      | 5.997.459,15         |
| b) Contributi agli investimenti ad altre Amministrazioni pubb. | 93.662,27            |
| c) Contributi agli investimenti ad altri soggetti              | 134.375,28           |
| 13) Personale                                                  | 510.393,40           |
| 18) Oneri diversi di gestione                                  | 1.657.182,76         |
| E) PROVENTI ED ONERI STRAORDINARI                              |                      |
| 26) Imposte (*)                                                | 32.431,27            |
| <b>TOTALE MISSIONE 12</b>                                      | <b>13.349.894,60</b> |
| <b>MISSIONE 14 - SVILUPPO ECONOMICO E COMPETITIVITÀ</b>        |                      |
| B) COMPONENTI NEGATIVI DELLA GESTIONE                          |                      |
| 10) Prestazioni di servizi                                     | 81.296,95            |
| 12) Trasferimenti e contributi                                 |                      |
| a) Trasferimenti correnti                                      | 3.560,91             |
| c) Contributi agli investimenti ad altri soggetti              | 66.760,79            |
| 13) Personale                                                  | 51.389,95            |
| 18) Oneri diversi di gestione                                  | 191.364,00           |
| E) PROVENTI ED ONERI STRAORDINARI                              |                      |
| 26) Imposte (*)                                                | 3.675,89             |
| <b>TOTALE MISSIONE 14</b>                                      | <b>398.048,49</b>    |
| <b>MISSIONE 60 - ANTICIPAZIONI FINANZIARIE</b>                 |                      |
| C) PROVENTI ED ONERI FINANZIARI                                |                      |
| 21) Interessi ed altri oneri finanziari                        |                      |
| a) Interessi passivi                                           | 1,65                 |
| <b>TOTALE MISSIONE 60</b>                                      | <b>1,65</b>          |



**CONTO DEL BILANCIO - GESTIONE DELLE SPESE  
UTILIZZO DI CONTRIBUTI E TRASFERIMENTI DA PARTE DI ORGANISMI  
COMUNITARI E INTERNAZIONALI**

| MISSIONE, PROGRAMMA,<br>TITOLO | DENOMINAZIONE | RESIDUI PASSIVI AL<br>1/1/2020 (RS)                                     |                                                                         | PAGAMENTI IN<br>C/RESIDUI (PR)    |            | RIACCERTAMENTI<br>RESIDUI (R)           |           |                                             | RESIDUI PASSIVI DA<br>ESERCIZI PREC.<br>(EP=RS-PR+R+P) |                                                       |           |      |        |
|--------------------------------|---------------|-------------------------------------------------------------------------|-------------------------------------------------------------------------|-----------------------------------|------------|-----------------------------------------|-----------|---------------------------------------------|--------------------------------------------------------|-------------------------------------------------------|-----------|------|--------|
|                                |               | PREVISIONI<br>DEFINITIVE DI<br>COMPETENZA (CP)                          |                                                                         | PAGAMENTI IN<br>C/COMPETENZA (PC) |            | IMPEGNI (I)                             |           | ECONOMIE DI<br>COMPETENZA<br>(ECP=CP-I-FPV) |                                                        | RESIDUI PASSIVI DA<br>ESERCIZIO DI COMP.<br>(EC=I-PC) |           |      |        |
|                                |               | PREVISIONI<br>DEFINITIVE DI CASSA<br>(CS)                               |                                                                         | TOTALE PAGAMENTI<br>(TP=PR+PC)    |            | FONDO<br>PLURIENNALE<br>VINCOLATO (FPV) |           |                                             | TOTALE RESIDUI<br>PASSIVI DA RIPORT.<br>(TR=EP+EC)     |                                                       |           |      |        |
|                                |               |                                                                         |                                                                         |                                   |            |                                         |           |                                             |                                                        |                                                       |           |      |        |
| MISSIONE                       | 12            | Diritti sociali, politiche sociali e famiglia                           |                                                                         |                                   |            |                                         |           |                                             |                                                        |                                                       |           |      |        |
|                                |               |                                                                         |                                                                         |                                   |            |                                         |           |                                             |                                                        |                                                       |           |      |        |
| 1204                           | PROGRAMMA     | 04                                                                      | Interventi per soggetti a rischio di esclusione sociale                 |                                   |            |                                         |           |                                             |                                                        |                                                       |           |      |        |
| Titolo 1                       |               | Spese correnti                                                          |                                                                         | RS                                | 13.945,02  | PR                                      | 13.924,84 | R                                           | -20,18                                                 |                                                       | EP        | 0,00 |        |
|                                |               |                                                                         |                                                                         | CP                                | 56.803,44  | PC                                      | 44.223,43 | I                                           | 44.223,43                                              | ECP                                                   | 12.580,01 | EC   | 0,00   |
|                                |               |                                                                         |                                                                         | CS                                | 65.370,05  | TP                                      | 58.148,27 | FPV                                         | 0,00                                                   |                                                       |           | TR   | 0,00   |
| Totale PROGRAMMA 04            |               | Interventi per soggetti a rischio di esclusione sociale                 |                                                                         | RS                                | 13.945,02  | PR                                      | 13.924,84 | R                                           | -20,18                                                 | P                                                     | 0,00      | EP   | 0,00   |
|                                |               |                                                                         |                                                                         | CP                                | 56.803,44  | PC                                      | 44.223,43 | I                                           | 44.223,43                                              | ECP                                                   | 12.580,01 | EC   | 0,00   |
|                                |               |                                                                         |                                                                         | CS                                | 65.370,05  | TP                                      | 58.148,27 | FPV                                         | 0,00                                                   |                                                       |           | TR   | 0,00   |
| 1207                           | PROGRAMMA     | 07                                                                      | Programmazione e governo della rete dei servizi sociosanitari e sociali |                                   |            |                                         |           |                                             |                                                        |                                                       |           |      |        |
| Titolo 1                       |               | Spese correnti                                                          |                                                                         | RS                                | 2.867,03   | PR                                      | 2.867,03  | R                                           | 0,00                                                   |                                                       | EP        | 0,00 |        |
|                                |               |                                                                         |                                                                         | CP                                | 31.661,91  | PC                                      | 31.002,94 | I                                           | 31.661,91                                              | ECP                                                   | 0,00      | EC   | 658,97 |
|                                |               |                                                                         |                                                                         | CS                                | 36.925,02  | TP                                      | 33.869,97 | FPV                                         | 0,00                                                   |                                                       |           | TR   | 658,97 |
| Totale PROGRAMMA 07            |               | Programmazione e governo della rete dei servizi sociosanitari e sociali |                                                                         | RS                                | 2.867,03   | PR                                      | 2.867,03  | R                                           | 0,00                                                   | P                                                     | 0,00      | EP   | 0,00   |
|                                |               |                                                                         |                                                                         | CP                                | 31.661,91  | PC                                      | 31.002,94 | I                                           | 31.661,91                                              | ECP                                                   | 0,00      | EC   | 658,97 |
|                                |               |                                                                         |                                                                         | CS                                | 36.925,02  | TP                                      | 33.869,97 | FPV                                         | 0,00                                                   |                                                       |           | TR   | 658,97 |
| Totale MISSIONE 12             |               | Diritti sociali, politiche sociali e famiglia                           |                                                                         | RS                                | 16.812,05  | PR                                      | 16.791,87 | R                                           | -20,18                                                 |                                                       | EP        | 0,00 |        |
|                                |               |                                                                         |                                                                         | CP                                | 88.465,35  | PC                                      | 75.226,37 | I                                           | 75.885,34                                              | ECP                                                   | 12.580,01 | EC   | 658,97 |
|                                |               |                                                                         |                                                                         | CS                                | 102.295,07 | TP                                      | 92.018,24 | FPV                                         | 0,00                                                   |                                                       |           | TR   | 658,97 |

Allegato j) al Rendiconto - Spese su contributi UE e internazionali

| MISSIONE, PROGRAMMA,<br>TITOLO | DENOMINAZIONE | RESIDUI PASSIVI AL<br>1/1/2020 (RS)            |            | PAGAMENTI IN<br>C/RESIDUI (PR)    |           | RIACCERTAMENTI<br>RESIDUI (R)           |           |                                             |           | RESIDUI PASSIVI DA<br>ESERCIZI PREC.<br>(EP=RS-PR+R+P) |        |
|--------------------------------|---------------|------------------------------------------------|------------|-----------------------------------|-----------|-----------------------------------------|-----------|---------------------------------------------|-----------|--------------------------------------------------------|--------|
|                                |               | PREVISIONI<br>DEFINITIVE DI<br>COMPETENZA (CP) |            | PAGAMENTI IN<br>C/COMPETENZA (PC) |           | IMPEGNI (I)                             |           | ECONOMIE DI<br>COMPETENZA<br>(ECP=CP-I-FPV) |           | RESIDUI PASSIVI DA<br>ESERCIZIO DI COMP.<br>(EC=I-PC)  |        |
|                                |               | PREVISIONI<br>DEFINITIVE DI CASSA<br>(CS)      |            | TOTALE PAGAMENTI<br>(TP=PR+PC)    |           | FONDO<br>PLURIENNALE<br>VINCOLATO (FPV) |           |                                             |           | TOTALE RESIDUI<br>PASSIVI DA RIPORT.<br>(TR=EP+EC)     |        |
| TOTALE MISSIONI                |               | RS                                             | 16.812,05  | PR                                | 16.791,87 | R                                       | -20,18    |                                             |           | EP                                                     | 0,00   |
|                                |               | CP                                             | 88.465,35  | PC                                | 75.226,37 | I                                       | 75.885,34 | ECP                                         | 12.580,01 | EC                                                     | 658,97 |
|                                |               | CS                                             | 102.295,07 | TP                                | 92.018,24 | FPV                                     | 0,00      |                                             |           | TR                                                     | 658,97 |

## CONTO DEL BILANCIO - GESTIONE DELLE SPESE FUNZIONI DELEGATE DALLE REGIONI

| MISSIONE, PROGRAMMA,<br>TITOLO                                           | DENOMINAZIONE | RESIDUI PASSIVI AL<br>1/1/2020 (RS)                                     |  | PAGAMENTI IN<br>C/RESIDUI (PR)    |           | RIACCERTAMENTI<br>RESIDUI (R)           |           |                                             |           | RESIDUI PASSIVI DA<br>ESERCIZI PREC.<br>(EP=RS-PR+R+P) |           |      |           |
|--------------------------------------------------------------------------|---------------|-------------------------------------------------------------------------|--|-----------------------------------|-----------|-----------------------------------------|-----------|---------------------------------------------|-----------|--------------------------------------------------------|-----------|------|-----------|
|                                                                          |               | PREVISIONI<br>DEFINITIVE DI<br>COMPETENZA (CP)                          |  | PAGAMENTI IN<br>C/COMPETENZA (PC) |           | IMPEGNI (I)                             |           | ECONOMIE DI<br>COMPETENZA<br>(ECP=CP-I-FPV) |           | RESIDUI PASSIVI DA<br>ESERCIZIO DI COMP.<br>(EC=I-PC)  |           |      |           |
|                                                                          |               | PREVISIONI<br>DEFINITIVE DI CASSA<br>(CS)                               |  | TOTALE PAGAMENTI<br>(TP=PR+PC)    |           | FONDO<br>PLURIENNALE<br>VINCOLATO (FPV) |           |                                             |           | TOTALE RESIDUI<br>PASSIVI DA RIPORT.<br>(TR=EP+EC)     |           |      |           |
|                                                                          |               |                                                                         |  |                                   |           |                                         |           |                                             |           |                                                        |           |      |           |
| MISSIONE 07 Turismo                                                      |               |                                                                         |  |                                   |           |                                         |           |                                             |           |                                                        |           |      |           |
|                                                                          |               |                                                                         |  |                                   |           |                                         |           |                                             |           |                                                        |           |      |           |
| 0701                                                                     | PROGRAMMA 01  | Sviluppo e valorizzazione del turismo                                   |  |                                   |           |                                         |           |                                             |           |                                                        |           |      |           |
| Titolo 1                                                                 |               | Spese correnti                                                          |  | RS                                | 0,00      | PR                                      | 0,00      | R                                           | 0,00      | EP                                                     | 0,00      |      |           |
|                                                                          |               |                                                                         |  | CP                                | 0,00      | PC                                      | 0,00      | I                                           | 0,00      | ECP                                                    | 0,00      | EC   | 0,00      |
|                                                                          |               |                                                                         |  | CS                                | 0,00      | TP                                      | 0,00      | FPV                                         | 0,00      |                                                        |           | TR   | 0,00      |
| Totale PROGRAMMA 01                                                      |               | Sviluppo e valorizzazione del turismo                                   |  | RS                                | 0,00      | PR                                      | 0,00      | R                                           | 0,00      | P                                                      | 0,00      |      |           |
|                                                                          |               |                                                                         |  | CP                                | 0,00      | PC                                      | 0,00      | I                                           | 0,00      | ECP                                                    | 0,00      | EC   | 0,00      |
|                                                                          |               |                                                                         |  | CS                                | 0,00      | TP                                      | 0,00      | FPV                                         | 0,00      |                                                        |           | TR   | 0,00      |
| Totale MISSIONE 07                                                       |               | Turismo                                                                 |  | RS                                | 0,00      | PR                                      | 0,00      | R                                           | 0,00      |                                                        | EP        | 0,00 |           |
|                                                                          |               |                                                                         |  | CP                                | 0,00      | PC                                      | 0,00      | I                                           | 0,00      | ECP                                                    | 0,00      | EC   | 0,00      |
|                                                                          |               |                                                                         |  | CS                                | 0,00      | TP                                      | 0,00      | FPV                                         | 0,00      |                                                        |           | TR   | 0,00      |
|                                                                          |               |                                                                         |  |                                   |           |                                         |           |                                             |           |                                                        |           |      |           |
| MISSIONE 09 Sviluppo sostenibile e tutela del territorio e dell'ambiente |               |                                                                         |  |                                   |           |                                         |           |                                             |           |                                                        |           |      |           |
|                                                                          |               |                                                                         |  |                                   |           |                                         |           |                                             |           |                                                        |           |      |           |
| 0905                                                                     | PROGRAMMA 05  | Aree protette, parchi naturali, protezione naturalistica e forestazione |  |                                   |           |                                         |           |                                             |           |                                                        |           |      |           |
| Titolo 1                                                                 |               | Spese correnti                                                          |  | RS                                | 16.679,00 | PR                                      | 16.679,00 | R                                           | 0,00      | EP                                                     | 0,00      |      |           |
|                                                                          |               |                                                                         |  | CP                                | 57.831,77 | PC                                      | 4.037,00  | I                                           | 16.610,28 | ECP                                                    | 41.221,49 | EC   | 12.573,28 |
|                                                                          |               |                                                                         |  | CS                                | 54.383,27 | TP                                      | 20.716,00 | FPV                                         | 0,00      |                                                        |           | TR   | 12.573,28 |
| Totale PROGRAMMA 05                                                      |               | Aree protette, parchi naturali, protezione naturalistica e forestazione |  | RS                                | 16.679,00 | PR                                      | 16.679,00 | R                                           | 0,00      | P                                                      | 0,00      |      |           |
|                                                                          |               |                                                                         |  | CP                                | 57.831,77 | PC                                      | 4.037,00  | I                                           | 16.610,28 | ECP                                                    | 41.221,49 | EC   | 12.573,28 |
|                                                                          |               |                                                                         |  | CS                                | 54.383,27 | TP                                      | 20.716,00 | FPV                                         | 0,00      |                                                        |           | TR   | 12.573,28 |

Allegato k) al Rendiconto - Funzioni delegate dalle regioni

| MISSIONE, PROGRAMMA,<br>TITOLO | DENOMINAZIONE                                                | RESIDUI PASSIVI AL<br>1/1/2020 (RS)            |           | PAGAMENTI IN<br>C/RESIDUI (PR)    |           | RIACCERTAMENTI<br>RESIDUI (R)           |           |                                             | RESIDUI PASSIVI DA<br>ESERCIZI PREC.<br>(EP=RS-PR+R+P) |                                                       |           |
|--------------------------------|--------------------------------------------------------------|------------------------------------------------|-----------|-----------------------------------|-----------|-----------------------------------------|-----------|---------------------------------------------|--------------------------------------------------------|-------------------------------------------------------|-----------|
|                                |                                                              | PREVISIONI<br>DEFINITIVE DI<br>COMPETENZA (CP) |           | PAGAMENTI IN<br>C/COMPETENZA (PC) |           | IMPEGNI (I)                             |           | ECONOMIE DI<br>COMPETENZA<br>(ECP=CP-I-FPV) |                                                        | RESIDUI PASSIVI DA<br>ESERCIZIO DI COMP.<br>(EC=I-PC) |           |
|                                |                                                              | PREVISIONI<br>DEFINITIVE DI CASSA<br>(CS)      |           | TOTALE PAGAMENTI<br>(TP=PR+PC)    |           | FONDO<br>PLURIENNALE<br>VINCOLATO (FPV) |           |                                             | TOTALE RESIDUI<br>PASSIVI DA RIPORT.<br>(TR=EP+EC)     |                                                       |           |
| Totale MISSIONE 09             | Sviluppo sostenibile e tutela del territorio e dell'ambiente | RS                                             | 16.679,00 | PR                                | 16.679,00 | R                                       | 0,00      |                                             | EP                                                     | 0,00                                                  |           |
|                                |                                                              | CP                                             | 57.831,77 | PC                                | 4.037,00  | I                                       | 16.610,28 | ECP                                         | 41.221,49                                              | EC                                                    | 12.573,28 |
|                                |                                                              | CS                                             | 54.383,27 | TP                                | 20.716,00 | FPV                                     | 0,00      |                                             | TR                                                     | 12.573,28                                             |           |
| TOTALE MISSIONI                |                                                              | RS                                             | 16.679,00 | PR                                | 16.679,00 | R                                       | 0,00      |                                             | EP                                                     | 0,00                                                  |           |
|                                |                                                              | CP                                             | 57.831,77 | PC                                | 4.037,00  | I                                       | 16.610,28 | ECP                                         | 41.221,49                                              | EC                                                    | 12.573,28 |
|                                |                                                              | CS                                             | 54.383,27 | TP                                | 20.716,00 | FPV                                     | 0,00      |                                             | TR                                                     | 12.573,28                                             |           |

## ELENCO DELLE PREVISIONI E DEI RISULTATI DI COMPETENZA E DI CASSA SECONDO LA STRUTTURA DEL PIANO DEI CONTI

| CODIFICA DEL PIANO DEI CONTI | DENOMINAZIONE VOCE del PIANO DEI CONTI                                                                                                | COMPETENZA    |               | CASSA         |               |
|------------------------------|---------------------------------------------------------------------------------------------------------------------------------------|---------------|---------------|---------------|---------------|
|                              |                                                                                                                                       | PREVISIONI    | RISULTATI     | PREVISIONI    | RISULTATI     |
|                              | <b>ENTRATE</b>                                                                                                                        | 39.364.651,49 | 20.574.297,37 | 36.750.036,65 | 20.174.877,85 |
| E.1.00.00.00.000             | Entrate correnti di natura tributaria, contributiva e perequativa                                                                     | 62.961,00     | 63.320,50     | 71.352,94     | 65.427,43     |
| E.1.01.00.00.000             | Tributi                                                                                                                               | 62.961,00     | 63.320,50     | 71.352,94     | 65.427,43     |
| E.1.01.01.00.000             | Imposte, tasse e proventi assimilati                                                                                                  | 62.961,00     | 63.320,50     | 71.352,94     | 65.427,43     |
| E.1.01.01.01.000             | Imposta sul reddito delle persone fisiche (ex IRPEF)                                                                                  | 0,00          | 0,00          | 0,00          | 0,00          |
| E.1.01.01.02.000             | Imposta sul reddito delle società (ex IRPEG)                                                                                          | 0,00          | 0,00          | 0,00          | 0,00          |
| E.1.01.01.04.000             | Imposte sostitutive su risparmio gestito                                                                                              | 0,00          | 0,00          | 0,00          | 0,00          |
| E.1.01.01.05.000             | Imposta sostitutiva in materia di conferimenti di aziende, fusioni e scissioni                                                        | 0,00          | 0,00          | 0,00          | 0,00          |
| E.1.01.01.06.000             | Imposta municipale propria                                                                                                            | 0,00          | 0,00          | 0,00          | 0,00          |
| E.1.01.01.07.000             | Imposte municipale propria riservata all'erario                                                                                       | 0,00          | 0,00          | 0,00          | 0,00          |
| E.1.01.01.08.000             | Imposta comunale sugli immobili (ICI)                                                                                                 | 0,00          | 0,00          | 0,00          | 0,00          |
| E.1.01.01.09.000             | Imposta patrimoniale sul valore degli immobili situati all'estero                                                                     | 0,00          | 0,00          | 0,00          | 0,00          |
| E.1.01.01.10.000             | Imposta sulle riserve matematiche delle imprese di assicurazione                                                                      | 0,00          | 0,00          | 0,00          | 0,00          |
| E.1.01.01.11.000             | Imposta sul valore delle attività finanziarie detenute all'estero dalle persone fisiche residenti nel territorio dello stato          | 0,00          | 0,00          | 0,00          | 0,00          |
| E.1.01.01.12.000             | Imposta sulle plusvalenze da cessione di attività finanziarie                                                                         | 0,00          | 0,00          | 0,00          | 0,00          |
| E.1.01.01.13.000             | Imposta sostitutiva delle imposte sui redditi su plusvalenze da cessione a titolo oneroso di azioni e di altri rapporti partecipativi | 0,00          | 0,00          | 0,00          | 0,00          |
| E.1.01.01.14.000             | Imposte su assicurazione vita                                                                                                         | 0,00          | 0,00          | 0,00          | 0,00          |
| E.1.01.01.15.000             | Imposta erariale sugli aeromobili privati                                                                                             | 0,00          | 0,00          | 0,00          | 0,00          |
| E.1.01.01.16.000             | Addizionale comunale IRPEF                                                                                                            | 0,00          | 0,00          | 0,00          | 0,00          |
| E.1.01.01.17.000             | Addizionale regionale IRPEF non sanità                                                                                                | 0,00          | 0,00          | 0,00          | 0,00          |
| E.1.01.01.18.000             | Ritenute sugli interessi e su altri redditi da capitale                                                                               | 0,00          | 0,00          | 0,00          | 0,00          |
| E.1.01.01.19.000             | Ritenute e imposte sostitutive sugli utili distribuiti dalle società di capitali                                                      | 0,00          | 0,00          | 0,00          | 0,00          |

Allegato I) - Previsioni e risultati secondo il piano dei conti

| CODIFICA DEL PIANO DEI CONTI | DENOMINAZIONE VOCE del PIANO DEI CONTI                                            | COMPETENZA |           | CASSA      |           |
|------------------------------|-----------------------------------------------------------------------------------|------------|-----------|------------|-----------|
|                              |                                                                                   | PREVISIONI | RISULTATI | PREVISIONI | RISULTATI |
| E.1.01.01. 20.000            | Imposta regionale sulle attività produttive (IRAP) non Sanità                     | 0,00       | 0,00      | 0,00       | 0,00      |
| E.1.01.01. 21.000            | Imposta sul valore aggiunto (IVA) sugli scambi interni                            | 0,00       | 0,00      | 0,00       | 0,00      |
| E.1.01.01. 22.000            | Imposta sul valore aggiunto (IVA) sulle importazioni                              | 0,00       | 0,00      | 0,00       | 0,00      |
| E.1.01.01. 24.000            | Accisa sui tabacchi                                                               | 0,00       | 0,00      | 0,00       | 0,00      |
| E.1.01.01. 25.000            | Accisa sull'alcole e le bevande alcoliche                                         | 0,00       | 0,00      | 0,00       | 0,00      |
| E.1.01.01. 26.000            | Accisa sull'energia elettrica                                                     | 0,00       | 0,00      | 0,00       | 0,00      |
| E.1.01.01. 27.000            | Accisa sui prodotti energetici                                                    | 0,00       | 0,00      | 0,00       | 0,00      |
| E.1.01.01. 31.000            | Imposta regionale sulla benzina per autotrazione                                  | 0,00       | 0,00      | 0,00       | 0,00      |
| E.1.01.01. 32.000            | Imposta di consumo su oli lubrificanti e bitumi di petrolio                       | 0,00       | 0,00      | 0,00       | 0,00      |
| E.1.01.01. 33.000            | Imposta di registro                                                               | 0,00       | 0,00      | 0,00       | 0,00      |
| E.1.01.01. 35.000            | Imposta ipotecaria                                                                | 0,00       | 0,00      | 0,00       | 0,00      |
| E.1.01.01. 36.000            | Imposta unica sui concorsi pronostici e sulle scommesse                           | 0,00       | 0,00      | 0,00       | 0,00      |
| E.1.01.01. 37.000            | Proventi da lotto, lotterie e altri giochi                                        | 0,00       | 0,00      | 0,00       | 0,00      |
| E.1.01.01. 38.000            | Imposta sugli intrattenimenti                                                     | 0,00       | 0,00      | 0,00       | 0,00      |
| E.1.01.01. 39.000            | Imposta sulle assicurazioni RC auto                                               | 0,00       | 0,00      | 0,00       | 0,00      |
| E.1.01.01. 40.000            | Imposta di iscrizione al pubblico registro automobilistico (PRA)                  | 0,00       | 0,00      | 0,00       | 0,00      |
| E.1.01.01. 41.000            | Imposta di soggiorno                                                              | 0,00       | 0,00      | 0,00       | 0,00      |
| E.1.01.01. 42.000            | Imposta regionale sulle concessioni statali sui beni del demanio marittimo        | 0,00       | 0,00      | 0,00       | 0,00      |
| E.1.01.01. 43.000            | Imposta regionale sulle concessioni statali sui beni del patrimonio indisponibile | 0,00       | 0,00      | 0,00       | 0,00      |
| E.1.01.01. 44.000            | Imposta regionale per le emissioni sonore degli aeromobili                        | 0,00       | 0,00      | 0,00       | 0,00      |
| E.1.01.01. 45.000            | Tassa sulle concessioni governative                                               | 0,00       | 0,00      | 0,00       | 0,00      |
| E.1.01.01. 46.000            | Tassa regionale per il diritto allo studio universitario                          | 0,00       | 0,00      | 0,00       | 0,00      |
| E.1.01.01. 47.000            | Tassa sulla concessione per la caccia e per la pesca                              | 0,00       | 0,00      | 0,00       | 0,00      |
| E.1.01.01. 48.000            | Tasse sulle concessioni regionali                                                 | 0,00       | 0,00      | 0,00       | 0,00      |
| E.1.01.01. 49.000            | Tasse sulle concessioni comunali                                                  | 0,00       | 0,00      | 0,00       | 0,00      |
| E.1.01.01. 50.000            | Tassa di circolazione dei veicoli a motore (tassa automobilistica)                | 0,00       | 0,00      | 0,00       | 0,00      |
| E.1.01.01. 51.000            | Tassa smaltimento rifiuti solidi urbani                                           | 0,00       | 0,00      | 0,00       | 0,00      |

Allegato I) - Previsioni e risultati secondo il piano dei conti

| CODIFICA DEL PIANO DEI CONTI | DENOMINAZIONE VOCE del PIANO DEI CONTI                                              | COMPETENZA |           | CASSA      |           |
|------------------------------|-------------------------------------------------------------------------------------|------------|-----------|------------|-----------|
|                              |                                                                                     | PREVISIONI | RISULTATI | PREVISIONI | RISULTATI |
| E.1.01.01. 52.000            | Tassa occupazione spazi e aree pubbliche                                            | 0,00       | 0,00      | 0,00       | 0,00      |
| E.1.01.01. 53.000            | Imposta comunale sulla pubblicità e diritto sulle pubbliche affissioni              | 47.961,00  | 48.140,50 | 54.182,24  | 48.200,74 |
| E.1.01.01. 54.000            | Imposta municipale secondaria                                                       | 0,00       | 0,00      | 0,00       | 0,00      |
| E.1.01.01. 55.000            | Tassa di abilitazione all'esercizio professionale                                   | 0,00       | 0,00      | 0,00       | 0,00      |
| E.1.01.01. 57.000            | Tassa relativa ad operazioni su atti notarili                                       | 0,00       | 0,00      | 0,00       | 0,00      |
| E.1.01.01. 58.000            | Canone radiotelevisivo                                                              | 0,00       | 0,00      | 0,00       | 0,00      |
| E.1.01.01. 59.000            | Tributo speciale per il deposito in discarica dei rifiuti solidi                    | 0,00       | 0,00      | 0,00       | 0,00      |
| E.1.01.01. 60.000            | Tributo per l'esercizio delle funzioni di tutela, protezione e igiene dell'ambiente | 0,00       | 0,00      | 0,00       | 0,00      |
| E.1.01.01. 61.000            | Tributo comunale sui rifiuti e sui servizi                                          | 0,00       | 0,00      | 0,00       | 0,00      |
| E.1.01.01. 62.000            | Diritti catastali                                                                   | 0,00       | 0,00      | 0,00       | 0,00      |
| E.1.01.01. 63.000            | Diritti delle Camere di commercio                                                   | 0,00       | 0,00      | 0,00       | 0,00      |
| E.1.01.01. 64.000            | Diritti mattatoi                                                                    | 0,00       | 0,00      | 0,00       | 0,00      |
| E.1.01.01. 65.000            | Diritti degli Enti provinciali turismo                                              | 0,00       | 0,00      | 0,00       | 0,00      |
| E.1.01.01. 66.000            | Addizionali comunali                                                                | 0,00       | 0,00      | 0,00       | 0,00      |
| E.1.01.01. 67.000            | Addizionali provinciali                                                             | 0,00       | 0,00      | 0,00       | 0,00      |
| E.1.01.01. 68.000            | Addizionale regionale sui canoni per le utenze di acque pubbliche                   | 0,00       | 0,00      | 0,00       | 0,00      |
| E.1.01.01. 69.000            | Altre addizionali regionali                                                         | 0,00       | 0,00      | 0,00       | 0,00      |
| E.1.01.01. 70.000            | Proventi dei Casinò                                                                 | 0,00       | 0,00      | 0,00       | 0,00      |
| E.1.01.01. 71.000            | Proventi della vendita di denaturanti e contrassegni di Stato                       | 0,00       | 0,00      | 0,00       | 0,00      |
| E.1.01.01. 72.000            | Proventi vari dei Monopoli di Stato                                                 | 0,00       | 0,00      | 0,00       | 0,00      |
| E.1.01.01. 73.000            | Rimborsi sulle esportazioni                                                         | 0,00       | 0,00      | 0,00       | 0,00      |
| E.1.01.01. 76.000            | Tributo per i servizi indivisibili (TASI)                                           | 0,00       | 0,00      | 0,00       | 0,00      |
| E.1.01.01. 77.000            | Addizionale regionale sul gas naturale                                              | 0,00       | 0,00      | 0,00       | 0,00      |
| E.1.01.01. 95.000            | Altre ritenute n.a.c.                                                               | 0,00       | 0,00      | 0,00       | 0,00      |
| E.1.01.01. 96.000            | Altre entrate su lotto, lotterie e altre attività di gioco n.a.c.                   | 0,00       | 0,00      | 0,00       | 0,00      |
| E.1.01.01. 97.000            | Altre accise n.a.c.                                                                 | 0,00       | 0,00      | 0,00       | 0,00      |
| E.1.01.01. 98.000            | Altre imposte sostitutive n.a.c.                                                    | 0,00       | 0,00      | 0,00       | 0,00      |

Allegato I) - Previsioni e risultati secondo il piano dei conti

| CODIFICA DEL PIANO DEI CONTI | DENOMINAZIONE VOCE del PIANO DEI CONTI                                                                                                   | COMPETENZA |           | CASSA      |           |
|------------------------------|------------------------------------------------------------------------------------------------------------------------------------------|------------|-----------|------------|-----------|
|                              |                                                                                                                                          | PREVISIONI | RISULTATI | PREVISIONI | RISULTATI |
| E.1.01.01.99.000             | Altre imposte, tasse e proventi assimilati n.a.c.                                                                                        | 15.000,00  | 15.180,00 | 17.170,70  | 17.226,69 |
| E.1.01.02.00.000             | Tributi destinati al finanziamento della sanità                                                                                          | 0,00       | 0,00      | 0,00       | 0,00      |
| E.1.01.02.01.000             | Imposta regionale sulle attività produttive - IRAP - Sanità                                                                              | 0,00       | 0,00      | 0,00       | 0,00      |
| E.1.01.02.02.000             | Imposta regionale sulle attività produttive - IRAP - Sanità derivante da manovra fiscale regionale                                       | 0,00       | 0,00      | 0,00       | 0,00      |
| E.1.01.02.03.000             | Compartecipazione IVA - Sanità                                                                                                           | 0,00       | 0,00      | 0,00       | 0,00      |
| E.1.01.02.04.000             | Addizionale IRPEF - Sanità                                                                                                               | 0,00       | 0,00      | 0,00       | 0,00      |
| E.1.01.02.05.000             | Addizionale IRPEF - Sanità derivante da manovra fiscale regionale                                                                        | 0,00       | 0,00      | 0,00       | 0,00      |
| E.1.01.02.06.000             | Accisa sulla benzina per autotrazione - sanità                                                                                           | 0,00       | 0,00      | 0,00       | 0,00      |
| E.1.01.02.99.000             | Altri tributi destinati al finanziamento della spesa sanitaria n.a.c.                                                                    | 0,00       | 0,00      | 0,00       | 0,00      |
| E.1.01.03.00.000             | Tributi devoluti e regolati alle autonomie speciali                                                                                      | 0,00       | 0,00      | 0,00       | 0,00      |
| E.1.01.03.01.000             | Imposta sul reddito delle persone fisiche (ex IRPEF)                                                                                     | 0,00       | 0,00      | 0,00       | 0,00      |
| E.1.01.03.02.000             | Imposta sul reddito delle società (ex IRPEG)                                                                                             | 0,00       | 0,00      | 0,00       | 0,00      |
| E.1.01.03.03.000             | Imposta sostitutiva dell'IRPEF e dell'imposta di registro e di bollo sulle locazioni di immobili per finalità abitative (cedolare secca) | 0,00       | 0,00      | 0,00       | 0,00      |
| E.1.01.03.04.000             | Imposte sostitutive su risparmio gestito                                                                                                 | 0,00       | 0,00      | 0,00       | 0,00      |
| E.1.01.03.05.000             | Imposta sostitutiva in materia di conferimenti di aziende, fusioni e scissioni                                                           | 0,00       | 0,00      | 0,00       | 0,00      |
| E.1.01.03.07.000             | Imposte municipale propria riservata all'erario                                                                                          | 0,00       | 0,00      | 0,00       | 0,00      |
| E.1.01.03.09.000             | Imposta patrimoniale sul valore degli immobili situati all'estero                                                                        | 0,00       | 0,00      | 0,00       | 0,00      |
| E.1.01.03.10.000             | Imposta sulle riserve matematiche delle imprese di assicurazione                                                                         | 0,00       | 0,00      | 0,00       | 0,00      |
| E.1.01.03.11.000             | Imposta sul valore delle attività finanziarie detenute all'estero dalle persone fisiche residenti nel territorio dello stato             | 0,00       | 0,00      | 0,00       | 0,00      |
| E.1.01.03.12.000             | Imposta sulle plusvalenze da cessione di attività finanziarie                                                                            | 0,00       | 0,00      | 0,00       | 0,00      |
| E.1.01.03.13.000             | Imposta sostitutiva delle imposte sui redditi su plusvalenze da cessione a titolo oneroso di azioni e di altri rapporti partecipativi    | 0,00       | 0,00      | 0,00       | 0,00      |
| E.1.01.03.14.000             | Imposte su assicurazione vita                                                                                                            | 0,00       | 0,00      | 0,00       | 0,00      |
| E.1.01.03.15.000             | Imposta erariale sugli aeromobili privati                                                                                                | 0,00       | 0,00      | 0,00       | 0,00      |
| E.1.01.03.18.000             | Ritenute sugli interessi e su altri redditi da capitale                                                                                  | 0,00       | 0,00      | 0,00       | 0,00      |
| E.1.01.03.19.000             | Ritenute e imposte sostitutive sugli utili distribuiti dalle società di capitali                                                         | 0,00       | 0,00      | 0,00       | 0,00      |
| E.1.01.03.21.000             | Imposta sul valore aggiunto (IVA) sugli scambi interni                                                                                   | 0,00       | 0,00      | 0,00       | 0,00      |



Allegato I) - Previsioni e risultati secondo il piano dei conti

| CODIFICA DEL PIANO DEI CONTI | DENOMINAZIONE VOCE del PIANO DEI CONTI                             | COMPETENZA |           | CASSA      |           |
|------------------------------|--------------------------------------------------------------------|------------|-----------|------------|-----------|
|                              |                                                                    | PREVISIONI | RISULTATI | PREVISIONI | RISULTATI |
| E.1.01.03.22.000             | Imposta sul valore aggiunto (IVA) sulle importazioni               | 0,00       | 0,00      | 0,00       | 0,00      |
| E.1.01.03.23.000             | Imposta sulle assicurazioni                                        | 0,00       | 0,00      | 0,00       | 0,00      |
| E.1.01.03.24.000             | Accisa sui tabacchi                                                | 0,00       | 0,00      | 0,00       | 0,00      |
| E.1.01.03.25.000             | Accisa sull'alcool e le bevande alcoliche                          | 0,00       | 0,00      | 0,00       | 0,00      |
| E.1.01.03.26.000             | Accisa sull'energia elettrica                                      | 0,00       | 0,00      | 0,00       | 0,00      |
| E.1.01.03.27.000             | Accisa sui prodotti energetici                                     | 0,00       | 0,00      | 0,00       | 0,00      |
| E.1.01.03.28.000             | Accisa sulla benzina per autotrazione - non sanità                 | 0,00       | 0,00      | 0,00       | 0,00      |
| E.1.01.03.29.000             | Accisa sul gasolio                                                 | 0,00       | 0,00      | 0,00       | 0,00      |
| E.1.01.03.30.000             | Imposta sul gas naturale                                           | 0,00       | 0,00      | 0,00       | 0,00      |
| E.1.01.03.32.000             | Imposta di consumo su oli lubrificanti e bitumi di petrolio        | 0,00       | 0,00      | 0,00       | 0,00      |
| E.1.01.03.33.000             | Imposta di registro                                                | 0,00       | 0,00      | 0,00       | 0,00      |
| E.1.01.03.34.000             | Imposta di bollo                                                   | 0,00       | 0,00      | 0,00       | 0,00      |
| E.1.01.03.35.000             | Imposta ipotecaria                                                 | 0,00       | 0,00      | 0,00       | 0,00      |
| E.1.01.03.36.000             | Imposta unica sui concorsi pronostici e sulle scommesse            | 0,00       | 0,00      | 0,00       | 0,00      |
| E.1.01.03.37.000             | Proventi da lotto, lotterie e altri giochi                         | 0,00       | 0,00      | 0,00       | 0,00      |
| E.1.01.03.38.000             | Imposta sugli intrattenimenti                                      | 0,00       | 0,00      | 0,00       | 0,00      |
| E.1.01.03.45.000             | Tassa sulle concessioni governative                                | 0,00       | 0,00      | 0,00       | 0,00      |
| E.1.01.03.50.000             | Tassa di circolazione dei veicoli a motore (tassa automobilistica) | 0,00       | 0,00      | 0,00       | 0,00      |
| E.1.01.03.56.000             | Tassa sulle emissioni di anidride solforosa                        | 0,00       | 0,00      | 0,00       | 0,00      |
| E.1.01.03.58.000             | Canone radiotelevisivo                                             | 0,00       | 0,00      | 0,00       | 0,00      |
| E.1.01.03.62.000             | Diritti catastali                                                  | 0,00       | 0,00      | 0,00       | 0,00      |
| E.1.01.03.71.000             | Proventi della vendita di denaturanti e contrassegni di Stato      | 0,00       | 0,00      | 0,00       | 0,00      |
| E.1.01.03.72.000             | Proventi vari dei Monopoli di Stato                                | 0,00       | 0,00      | 0,00       | 0,00      |
| E.1.01.03.74.000             | Imposte sulle successioni e donazioni                              | 0,00       | 0,00      | 0,00       | 0,00      |
| E.1.01.03.95.000             | Altre accise n.a.c.                                                | 0,00       | 0,00      | 0,00       | 0,00      |
| E.1.01.03.96.000             | Altre entrate su lotto, lotterie e altre attività di gioco n.a.c.  | 0,00       | 0,00      | 0,00       | 0,00      |
| E.1.01.03.97.000             | Altre ritenute n.a.c.                                              | 0,00       | 0,00      | 0,00       | 0,00      |

Allegato I) - Previsioni e risultati secondo il piano dei conti

| CODIFICA DEL PIANO DEI CONTI | DENOMINAZIONE VOCE del PIANO DEI CONTI                                                                                               | COMPETENZA |           | CASSA      |           |
|------------------------------|--------------------------------------------------------------------------------------------------------------------------------------|------------|-----------|------------|-----------|
|                              |                                                                                                                                      | PREVISIONI | RISULTATI | PREVISIONI | RISULTATI |
| E.1.01.03.98.000             | Altre imposte sostitutive n.a.c.                                                                                                     | 0,00       | 0,00      | 0,00       | 0,00      |
| E.1.01.03.99.000             | Altri tributi devoluti e regolati alle autonomie speciali n.a.c.                                                                     | 0,00       | 0,00      | 0,00       | 0,00      |
| E.1.01.04.00.000             | Compartecipazioni di tributi                                                                                                         | 0,00       | 0,00      | 0,00       | 0,00      |
| E.1.01.04.01.000             | Compartecipazione IVA a Regioni - non Sanità                                                                                         | 0,00       | 0,00      | 0,00       | 0,00      |
| E.1.01.04.02.000             | Addizionale regionale alla compartecipazione IVA                                                                                     | 0,00       | 0,00      | 0,00       | 0,00      |
| E.1.01.04.03.000             | Compartecipazione al bollo auto                                                                                                      | 0,00       | 0,00      | 0,00       | 0,00      |
| E.1.01.04.04.000             | Compartecipazione al gasolio                                                                                                         | 0,00       | 0,00      | 0,00       | 0,00      |
| E.1.01.04.05.000             | Compartecipazione IVA ai Comuni                                                                                                      | 0,00       | 0,00      | 0,00       | 0,00      |
| E.1.01.04.06.000             | Compartecipazione IRPEF ai Comuni                                                                                                    | 0,00       | 0,00      | 0,00       | 0,00      |
| E.1.01.04.07.000             | Compartecipazione IRPEF alle Province                                                                                                | 0,00       | 0,00      | 0,00       | 0,00      |
| E.1.01.04.08.000             | Tributo provinciale deposito in discarica dei rifiuti solidi                                                                         | 0,00       | 0,00      | 0,00       | 0,00      |
| E.1.01.04.09.000             | Compartecipazioni accise benzina e gasolio destinate ad alimentare il Fondo Nazionale Trasporti di cui all'art.16 bis del DL 95/2012 | 0,00       | 0,00      | 0,00       | 0,00      |
| E.1.01.04.97.000             | Altre compartecipazioni di imposte a Regioni non destinati al finanziamento della spesa sanitaria                                    | 0,00       | 0,00      | 0,00       | 0,00      |
| E.1.01.04.98.000             | Altre compartecipazioni alle province n.a.c.                                                                                         | 0,00       | 0,00      | 0,00       | 0,00      |
| E.1.01.04.99.000             | Altre compartecipazioni a comuni n.a.c.                                                                                              | 0,00       | 0,00      | 0,00       | 0,00      |
| E.1.02.00.00.000             | Contributi sociali e premi                                                                                                           | 0,00       | 0,00      | 0,00       | 0,00      |
| E.1.02.01.00.000             | Contributi sociali e premi a carico del datore di lavoro e dei lavoratori                                                            | 0,00       | 0,00      | 0,00       | 0,00      |
| E.1.02.01.01.000             | Contributi sociali a copertura di trattamenti pensionistici a carico del datore di lavoro e dei lavoratori                           | 0,00       | 0,00      | 0,00       | 0,00      |
| E.1.02.01.02.000             | Contributi sociali a copertura di altri trattamenti previdenziali a carico del datore di lavoro e dei lavoratori                     | 0,00       | 0,00      | 0,00       | 0,00      |
| E.1.02.01.03.000             | Premi assicurativi a carico del datore di lavoro e dei lavoratori                                                                    | 0,00       | 0,00      | 0,00       | 0,00      |
| E.1.02.01.04.000             | Quote di partecipazione a carico degli iscritti                                                                                      | 0,00       | 0,00      | 0,00       | 0,00      |
| E.1.02.02.00.000             | Contributi sociali a carico delle persone non occupate                                                                               | 0,00       | 0,00      | 0,00       | 0,00      |
| E.1.02.02.01.000             | Contributi sociali a copertura di trattamenti pensionistici a carico delle persone non occupate                                      | 0,00       | 0,00      | 0,00       | 0,00      |
| E.1.02.02.02.000             | Contributi sociali a copertura di altri trattamenti previdenziali a carico delle persone non occupate                                | 0,00       | 0,00      | 0,00       | 0,00      |
| E.1.02.02.03.000             | Premi assicurativi a carico delle persone non occupate                                                                               | 0,00       | 0,00      | 0,00       | 0,00      |
| E.1.03.00.00.000             | Fondi perequativi                                                                                                                    | 0,00       | 0,00      | 0,00       | 0,00      |

Allegato I) - Previsioni e risultati secondo il piano dei conti

| CODIFICA DEL PIANO DEI CONTI | DENOMINAZIONE VOCE del PIANO DEI CONTI                                             | COMPETENZA    |               | CASSA         |               |
|------------------------------|------------------------------------------------------------------------------------|---------------|---------------|---------------|---------------|
|                              |                                                                                    | PREVISIONI    | RISULTATI     | PREVISIONI    | RISULTATI     |
| E.1.03.01.00.000             | Fondi perequativi da Amministrazioni Centrali                                      | 0,00          | 0,00          | 0,00          | 0,00          |
| E.1.03.01.01.000             | Fondi perequativi dallo Stato                                                      | 0,00          | 0,00          | 0,00          | 0,00          |
| E.1.03.01.02.000             | Fondo perequativo dallo Stato - Sanità                                             | 0,00          | 0,00          | 0,00          | 0,00          |
| E.1.03.02.00.000             | Fondi perequativi dalla Regione o Provincia autonoma                               | 0,00          | 0,00          | 0,00          | 0,00          |
| E.1.03.02.01.000             | Fondi perequativi dalla Regione o Provincia autonoma                               | 0,00          | 0,00          | 0,00          | 0,00          |
| E.2.00.00.00.000             | Trasferimenti correnti                                                             | 18.310.921,16 | 17.500.952,30 | 21.401.569,62 | 17.705.625,47 |
| E.2.01.00.00.000             | Trasferimenti correnti                                                             | 18.310.921,16 | 17.500.952,30 | 21.401.569,62 | 17.705.625,47 |
| E.2.01.01.00.000             | Trasferimenti correnti da Amministrazioni pubbliche                                | 17.847.798,55 | 17.123.035,87 | 19.796.236,16 | 16.723.705,61 |
| E.2.01.01.01.000             | Trasferimenti correnti da Amministrazioni Centrali                                 | 615.222,01    | 698.384,02    | 598.847,13    | 763.678,28    |
| E.2.01.01.02.000             | Trasferimenti correnti da Amministrazioni Locali                                   | 17.232.576,54 | 16.424.651,85 | 19.197.389,03 | 15.960.027,33 |
| E.2.01.01.03.000             | Trasferimenti correnti da Enti di Previdenza                                       | 0,00          | 0,00          | 0,00          | 0,00          |
| E.2.01.01.04.000             | Trasferimenti correnti da organismi interni e/o unità locali della amministrazione | 0,00          | 0,00          | 0,00          | 0,00          |
| E.2.01.02.00.000             | Trasferimenti correnti da Famiglie                                                 | 0,00          | 0,00          | 0,00          | 0,00          |
| E.2.01.02.01.000             | Trasferimenti correnti da famiglie                                                 | 0,00          | 0,00          | 0,00          | 0,00          |
| E.2.01.03.00.000             | Trasferimenti correnti da Imprese                                                  | 105.066,58    | 106.103,66    | 190.649,85    | 121.061,65    |
| E.2.01.03.01.000             | Sponsorizzazioni da imprese                                                        | 0,00          | 0,00          | 0,00          | 0,00          |
| E.2.01.03.02.000             | Altri trasferimenti correnti da imprese                                            | 105.066,58    | 106.103,66    | 190.649,85    | 121.061,65    |
| E.2.01.04.00.000             | Trasferimenti correnti da Istituzioni Sociali Private                              | 159.075,58    | 159.075,58    | 1.244.673,57  | 693.221,84    |
| E.2.01.04.01.000             | Trasferimenti correnti da Istituzioni Sociali Private                              | 159.075,58    | 159.075,58    | 1.244.673,57  | 693.221,84    |
| E.2.01.05.00.000             | Trasferimenti correnti dall'Unione Europea e dal Resto del Mondo                   | 198.980,45    | 112.737,19    | 170.010,04    | 167.636,37    |
| E.2.01.05.01.000             | Trasferimenti correnti dall'Unione Europea                                         | 198.980,45    | 112.737,19    | 170.010,04    | 167.636,37    |
| E.2.01.05.02.000             | Trasferimenti correnti dal Resto del Mondo                                         | 0,00          | 0,00          | 0,00          | 0,00          |
| E.3.00.00.00.000             | Entrate extratributarie                                                            | 528.810,17    | 430.435,90    | 607.614,70    | 390.420,11    |
| E.3.01.00.00.000             | Vendita di beni e servizi e proventi derivanti dalla gestione dei beni             | 273.033,00    | 258.313,14    | 337.446,50    | 250.558,14    |
| E.3.01.01.00.000             | Vendita di beni                                                                    | 0,00          | 0,00          | 0,00          | 0,00          |
| E.3.01.01.01.000             | Vendita di beni                                                                    | 0,00          | 0,00          | 0,00          | 0,00          |
| E.3.01.02.00.000             | Entrate dalla vendita e dall'erogazione di servizi                                 | 174.283,00    | 178.340,64    | 177.450,00    | 178.775,64    |

Allegato I) - Previsioni e risultati secondo il piano dei conti

| CODIFICA DEL PIANO DEI CONTI | DENOMINAZIONE VOCE del PIANO DEI CONTI                                                                                                        | COMPETENZA |            | CASSA      |            |
|------------------------------|-----------------------------------------------------------------------------------------------------------------------------------------------|------------|------------|------------|------------|
|                              |                                                                                                                                               | PREVISIONI | RISULTATI  | PREVISIONI | RISULTATI  |
| E.3.01.02.01.000             | Entrate dalla vendita di servizi                                                                                                              | 174.283,00 | 178.340,64 | 177.450,00 | 178.775,64 |
| E.3.01.02.02.000             | Entrate dall'erogazione di servizi universitari                                                                                               | 0,00       | 0,00       | 0,00       | 0,00       |
| E.3.01.03.00.000             | Proventi derivanti dalla gestione dei beni                                                                                                    | 98.750,00  | 79.972,50  | 159.996,50 | 71.782,50  |
| E.3.01.03.01.000             | Canoni e concessioni e diritti reali di godimento                                                                                             | 35.750,00  | 33.066,50  | 60.101,50  | 32.601,50  |
| E.3.01.03.02.000             | Fitti, noleggi e locazioni                                                                                                                    | 63.000,00  | 46.906,00  | 99.895,00  | 39.181,00  |
| E.3.02.00.00.000             | Proventi derivanti dall'attività di controllo e repressione delle irregolarità e degli illeciti                                               | 13.500,00  | 2.441,96   | 3.415,48   | 2.660,74   |
| E.3.02.01.00.000             | Entrate da amministrazioni pubbliche derivanti dall'attività di controllo e repressione delle irregolarità e degli illeciti                   | 0,00       | 0,00       | 0,00       | 0,00       |
| E.3.02.01.01.000             | Proventi da multe, ammende, sanzioni e oblazioni a carico delle amministrazioni pubbliche                                                     | 0,00       | 0,00       | 0,00       | 0,00       |
| E.3.02.01.02.000             | Proventi da risarcimento danni a carico delle amministrazioni pubbliche                                                                       | 0,00       | 0,00       | 0,00       | 0,00       |
| E.3.02.01.99.000             | Altre entrate derivanti dall'attività di controllo e repressione di irregolarità e illeciti delle amministrazioni pubbliche n.a.c.            | 0,00       | 0,00       | 0,00       | 0,00       |
| E.3.02.02.00.000             | Entrate da famiglie derivanti dall'attività di controllo e repressione delle irregolarità e degli illeciti                                    | 3.500,00   | 2.441,96   | 3.415,48   | 2.660,74   |
| E.3.02.02.01.000             | Proventi da multe, ammende, sanzioni e oblazioni a carico delle famiglie                                                                      | 3.500,00   | 2.441,96   | 3.415,48   | 2.660,74   |
| E.3.02.02.02.000             | Proventi da risarcimento danni a carico delle famiglie                                                                                        | 0,00       | 0,00       | 0,00       | 0,00       |
| E.3.02.02.03.000             | Proventi da confische e sequestri in denaro a famiglie                                                                                        | 0,00       | 0,00       | 0,00       | 0,00       |
| E.3.02.02.99.000             | Altre entrate derivanti dall'attività di controllo e repressione di irregolarità e illeciti delle famiglie n.a.c.                             | 0,00       | 0,00       | 0,00       | 0,00       |
| E.3.02.03.00.000             | Entrate da Imprese derivanti dall'attività di controllo e repressione delle irregolarità e degli illeciti                                     | 10.000,00  | 0,00       | 0,00       | 0,00       |
| E.3.02.03.01.000             | Proventi da multe, ammende, sanzioni e oblazioni a carico delle imprese                                                                       | 0,00       | 0,00       | 0,00       | 0,00       |
| E.3.02.03.02.000             | Proventi da risarcimento danni a carico delle imprese                                                                                         | 0,00       | 0,00       | 0,00       | 0,00       |
| E.3.02.03.03.000             | Proventi da confische e sequestri in denaro a carico delle imprese                                                                            | 0,00       | 0,00       | 0,00       | 0,00       |
| E.3.02.03.99.000             | Altre entrate derivanti dall'attività di controllo e repressione delle irregolarità e degli illeciti delle imprese n.a.c.                     | 10.000,00  | 0,00       | 0,00       | 0,00       |
| E.3.02.04.00.000             | Entrate da Istituzioni Sociali Private derivanti dall'attività di controllo e repressione delle irregolarità e degli illeciti                 | 0,00       | 0,00       | 0,00       | 0,00       |
| E.3.02.04.01.000             | Proventi da multe, ammende, sanzioni e oblazioni a carico delle Istituzioni Sociali Private                                                   | 0,00       | 0,00       | 0,00       | 0,00       |
| E.3.02.04.02.000             | Proventi da risarcimento danni a carico delle Istituzioni Sociali Private                                                                     | 0,00       | 0,00       | 0,00       | 0,00       |
| E.3.02.04.03.000             | Proventi da confische e sequestri in denaro a Istituzioni Sociali Private                                                                     | 0,00       | 0,00       | 0,00       | 0,00       |
| E.3.02.04.99.000             | Altre entrate derivanti dall'attività di controllo e repressione delle irregolarità e degli illeciti delle Istituzioni Sociali Private n.a.c. | 0,00       | 0,00       | 0,00       | 0,00       |

Allegato I) - Previsioni e risultati secondo il piano dei conti

| CODIFICA DEL PIANO DEI CONTI | DENOMINAZIONE VOCE del PIANO DEI CONTI                                                               | COMPETENZA |           | CASSA      |           |
|------------------------------|------------------------------------------------------------------------------------------------------|------------|-----------|------------|-----------|
|                              |                                                                                                      | PREVISIONI | RISULTATI | PREVISIONI | RISULTATI |
| E.3.03.00.00.000             | Interessi attivi                                                                                     | 0,00       | 0,00      | 0,00       | 0,00      |
| E.3.03.01.00.000             | Interessi attivi da titoli o finanziamenti a breve termine                                           | 0,00       | 0,00      | 0,00       | 0,00      |
| E.3.03.01.01.000             | Interessi attivi da titoli obbligazionari a breve termine                                            | 0,00       | 0,00      | 0,00       | 0,00      |
| E.3.03.01.02.000             | Interessi attivi da finanziamenti a breve termine                                                    | 0,00       | 0,00      | 0,00       | 0,00      |
| E.3.03.02.00.000             | Interessi attivi da titoli o finanziamenti a medio - lungo termine                                   | 0,00       | 0,00      | 0,00       | 0,00      |
| E.3.03.02.01.000             | Interessi attivi da titoli obbligazionari a medio - lungo termine                                    | 0,00       | 0,00      | 0,00       | 0,00      |
| E.3.03.02.02.000             | Interessi attivi da mutui e altri finanziamenti a medio lungo termine                                | 0,00       | 0,00      | 0,00       | 0,00      |
| E.3.03.03.00.000             | Altri interessi attivi                                                                               | 0,00       | 0,00      | 0,00       | 0,00      |
| E.3.03.03.01.000             | Interessi attivi da derivati                                                                         | 0,00       | 0,00      | 0,00       | 0,00      |
| E.3.03.03.02.000             | Interessi attivi di mora                                                                             | 0,00       | 0,00      | 0,00       | 0,00      |
| E.3.03.03.03.000             | Interessi attivi da conti della tesoreria dello Stato o di altre Amministrazioni pubbliche           | 0,00       | 0,00      | 0,00       | 0,00      |
| E.3.03.03.04.000             | Interessi attivi da depositi bancari o postali                                                       | 0,00       | 0,00      | 0,00       | 0,00      |
| E.3.03.03.05.000             | Retrocessioni interessi                                                                              | 0,00       | 0,00      | 0,00       | 0,00      |
| E.3.03.03.06.000             | Remunerazione conto disponibilità                                                                    | 0,00       | 0,00      | 0,00       | 0,00      |
| E.3.03.03.07.000             | Remunerazione su depositi fruttiferi presso Banca d'Italia                                           | 0,00       | 0,00      | 0,00       | 0,00      |
| E.3.03.03.99.000             | Altri interessi attivi diversi                                                                       | 0,00       | 0,00      | 0,00       | 0,00      |
| E.3.04.00.00.000             | Altre entrate da redditi da capitale                                                                 | 0,00       | 0,00      | 0,00       | 0,00      |
| E.3.04.01.00.000             | Rendimenti da fondi comuni di investimento                                                           | 0,00       | 0,00      | 0,00       | 0,00      |
| E.3.04.01.01.000             | Rendimenti da fondi immobiliari                                                                      | 0,00       | 0,00      | 0,00       | 0,00      |
| E.3.04.01.02.000             | Rendimenti da altri fondi comuni di investimento                                                     | 0,00       | 0,00      | 0,00       | 0,00      |
| E.3.04.02.00.000             | Entrate derivanti dalla distribuzione di dividendi                                                   | 0,00       | 0,00      | 0,00       | 0,00      |
| E.3.04.02.01.000             | Entrate derivanti dalla distribuzione di dividendi da imprese incluse nelle Amministrazioni Centrali | 0,00       | 0,00      | 0,00       | 0,00      |
| E.3.04.02.02.000             | Entrate derivanti dalla distribuzione di dividendi da imprese incluse nelle Amministrazioni Locali   | 0,00       | 0,00      | 0,00       | 0,00      |
| E.3.04.02.03.000             | Entrate derivanti dalla distribuzione di dividendi da altre imprese                                  | 0,00       | 0,00      | 0,00       | 0,00      |
| E.3.04.03.00.000             | Entrate derivanti dalla distribuzione di utili e avanzi                                              | 0,00       | 0,00      | 0,00       | 0,00      |
| E.3.04.03.01.000             | Entrate derivanti dalla distribuzione di utili e avanzi                                              | 0,00       | 0,00      | 0,00       | 0,00      |
| E.3.04.99.00.000             | Altre entrate da redditi da capitale                                                                 | 0,00       | 0,00      | 0,00       | 0,00      |

Allegato I) - Previsioni e risultati secondo il piano dei conti

| CODIFICA DEL PIANO DEI CONTI | DENOMINAZIONE VOCE del PIANO DEI CONTI                                                       | COMPETENZA   |            | CASSA        |            |
|------------------------------|----------------------------------------------------------------------------------------------|--------------|------------|--------------|------------|
|                              |                                                                                              | PREVISIONI   | RISULTATI  | PREVISIONI   | RISULTATI  |
| E.3.04.99.01.000             | Proventi finanziari derivanti dalla estinzione anticipata di prestiti                        | 0,00         | 0,00       | 0,00         | 0,00       |
| E.3.04.99.99.000             | Altre entrate da redditi da capitale n.a.c.                                                  | 0,00         | 0,00       | 0,00         | 0,00       |
| E.3.05.00.00.000             | Rimborsi e altre entrate correnti                                                            | 242.277,17   | 169.680,80 | 266.752,72   | 137.201,23 |
| E.3.05.01.00.000             | Indennizzi di assicurazione                                                                  | 0,00         | 0,00       | 0,00         | 0,00       |
| E.3.05.01.01.000             | Indennizzi di assicurazione contro i danni                                                   | 0,00         | 0,00       | 0,00         | 0,00       |
| E.3.05.01.99.000             | Altri indennizzi di assicurazione n.a.c.                                                     | 0,00         | 0,00       | 0,00         | 0,00       |
| E.3.05.02.00.000             | Rimborsi in entrata                                                                          | 61.777,17    | 45.320,71  | 78.151,15    | 40.861,87  |
| E.3.05.02.01.000             | Rimborsi ricevuti per spese di personale (comando, distacco, fuori ruolo, convenzioni, ecc.) | 0,00         | 0,00       | 0,00         | 0,00       |
| E.3.05.02.02.000             | Entrate per rimborsi di imposte                                                              | 0,00         | 0,00       | 0,00         | 0,00       |
| E.3.05.02.03.000             | Entrate da rimborsi, recuperi e restituzioni di somme non dovute o incassate in eccesso      | 61.777,17    | 45.320,71  | 78.151,15    | 40.861,87  |
| E.3.05.02.04.000             | Incassi per azioni di rivalsa nei confronti di terzi                                         | 0,00         | 0,00       | 0,00         | 0,00       |
| E.3.05.99.00.000             | Altre entrate correnti n.a.c.                                                                | 180.500,00   | 124.360,09 | 188.601,57   | 96.339,36  |
| E.3.05.99.02.000             | Fondi incentivanti il personale (art. 113 del decreto legislativo n. 50/2016)                | 0,00         | 0,00       | 0,00         | 0,00       |
| E.3.05.99.03.000             | Entrate per sterilizzazione Inversione contabile IVA (reverse charge)                        | 0,00         | 0,00       | 0,00         | 0,00       |
| E.3.05.99.99.000             | Altre entrate correnti n.a.c.                                                                | 180.500,00   | 124.360,09 | 188.601,57   | 96.339,36  |
| E.4.00.00.00.000             | Entrate in conto capitale                                                                    | 1.091.959,16 | 988.889,36 | 1.081.711,40 | 486.851,43 |
| E.4.01.00.00.000             | Tributi in conto capitale                                                                    | 0,00         | 0,00       | 0,00         | 0,00       |
| E.4.01.01.00.000             | Imposte da sanatorie e condoni                                                               | 0,00         | 0,00       | 0,00         | 0,00       |
| E.4.01.01.01.000             | Condoni edilizi e sanatoria opere edilizie abusive                                           | 0,00         | 0,00       | 0,00         | 0,00       |
| E.4.01.01.99.000             | Altre imposte in conto capitale relative a condoni e sanatorie n.a.c.                        | 0,00         | 0,00       | 0,00         | 0,00       |
| E.4.01.02.00.000             | Altre imposte in conto capitale                                                              | 0,00         | 0,00       | 0,00         | 0,00       |
| E.4.01.02.99.000             | Altre imposte in conto capitale n.a.c.                                                       | 0,00         | 0,00       | 0,00         | 0,00       |
| E.4.02.00.00.000             | Contributi agli investimenti                                                                 | 1.091.959,16 | 988.889,36 | 1.081.711,40 | 486.851,43 |
| E.4.02.01.00.000             | Contributi agli investimenti da amministrazioni pubbliche                                    | 1.085.959,16 | 988.889,36 | 1.070.211,40 | 481.351,43 |
| E.4.02.01.01.000             | Contributi agli investimenti da Amministrazioni Centrali                                     | 0,00         | 0,00       | 0,00         | 0,00       |
| E.4.02.01.02.000             | Contributi agli investimenti da Amministrazioni Locali                                       | 1.085.959,16 | 988.889,36 | 1.070.211,40 | 481.351,43 |
| E.4.02.01.03.000             | Contributi agli investimenti da Enti di Previdenza                                           | 0,00         | 0,00       | 0,00         | 0,00       |

Allegato I) - Previsioni e risultati secondo il piano dei conti

| CODIFICA DEL PIANO DEI CONTI | DENOMINAZIONE VOCE del PIANO DEI CONTI                                                                                                  | COMPETENZA |           | CASSA      |           |
|------------------------------|-----------------------------------------------------------------------------------------------------------------------------------------|------------|-----------|------------|-----------|
|                              |                                                                                                                                         | PREVISIONI | RISULTATI | PREVISIONI | RISULTATI |
| E.4.02.01.04.000             | Contributi agli investimenti interni da organismi interni e/o unità locali della amministrazione                                        | 0,00       | 0,00      | 0,00       | 0,00      |
| E.4.02.02.00.000             | Contributi agli investimenti da Famiglie                                                                                                | 0,00       | 0,00      | 0,00       | 0,00      |
| E.4.02.02.01.000             | Contributi agli investimenti da Famiglie                                                                                                | 0,00       | 0,00      | 0,00       | 0,00      |
| E.4.02.03.00.000             | Contributi agli investimenti da Imprese                                                                                                 | 6.000,00   | 0,00      | 6.000,00   | 0,00      |
| E.4.02.03.01.000             | Contributi agli investimenti da imprese controllate                                                                                     | 0,00       | 0,00      | 0,00       | 0,00      |
| E.4.02.03.02.000             | Contributi agli investimenti da altre imprese partecipate                                                                               | 0,00       | 0,00      | 0,00       | 0,00      |
| E.4.02.03.03.000             | Contributi agli investimenti da altre Imprese                                                                                           | 6.000,00   | 0,00      | 6.000,00   | 0,00      |
| E.4.02.04.00.000             | Contributi agli investimenti da Istituzioni Sociali Private                                                                             | 0,00       | 0,00      | 5.500,00   | 5.500,00  |
| E.4.02.04.01.000             | Contributi agli investimenti da Istituzioni Sociali Private                                                                             | 0,00       | 0,00      | 5.500,00   | 5.500,00  |
| E.4.02.05.00.000             | Contributi agli investimenti dall'Unione Europea e dal Resto del Mondo                                                                  | 0,00       | 0,00      | 0,00       | 0,00      |
| E.4.02.05.01.000             | Fondo europeo agricolo per lo sviluppo rurale (FEASR)                                                                                   | 0,00       | 0,00      | 0,00       | 0,00      |
| E.4.02.05.02.000             | Fondo europeo per la pesca (FEP)                                                                                                        | 0,00       | 0,00      | 0,00       | 0,00      |
| E.4.02.05.03.000             | Fondo europeo di sviluppo regionale (FESR)                                                                                              | 0,00       | 0,00      | 0,00       | 0,00      |
| E.4.02.05.04.000             | Fondo Sociale Europeo (FSE)                                                                                                             | 0,00       | 0,00      | 0,00       | 0,00      |
| E.4.02.05.05.000             | Fondo Europeo Agricolo di Orientamento e di Garanzia                                                                                    | 0,00       | 0,00      | 0,00       | 0,00      |
| E.4.02.05.06.000             | Strumento finanziario di orientamento della pesca (SFOP)                                                                                | 0,00       | 0,00      | 0,00       | 0,00      |
| E.4.02.05.07.000             | Contributi agli investimenti dal Resto del Mondo                                                                                        | 0,00       | 0,00      | 0,00       | 0,00      |
| E.4.02.05.99.000             | Altri contributi agli investimenti dall'Unione Europea                                                                                  | 0,00       | 0,00      | 0,00       | 0,00      |
| E.4.02.06.00.000             | Contributi agli investimenti direttamente destinati al rimborso di prestiti da amministrazioni pubbliche                                | 0,00       | 0,00      | 0,00       | 0,00      |
| E.4.02.06.01.000             | Contributi agli investimenti direttamente destinati al rimborso di prestiti da Amministrazioni Centrali                                 | 0,00       | 0,00      | 0,00       | 0,00      |
| E.4.02.06.02.000             | Contributi agli investimenti direttamente destinati al rimborso di prestiti da Amministrazioni Locali                                   | 0,00       | 0,00      | 0,00       | 0,00      |
| E.4.02.06.03.000             | Contributi agli investimenti direttamente destinati al rimborso di prestiti da Enti di Previdenza                                       | 0,00       | 0,00      | 0,00       | 0,00      |
| E.4.02.06.04.000             | Contributi agli investimenti direttamente destinati al rimborso di prestiti da organismi interni e/o unità locali della amministrazione | 0,00       | 0,00      | 0,00       | 0,00      |
| E.4.02.07.00.000             | Contributi agli investimenti direttamente destinati al rimborso di prestiti da Famiglie                                                 | 0,00       | 0,00      | 0,00       | 0,00      |
| E.4.02.07.01.000             | Contributi agli investimenti direttamente destinati al rimborso di prestiti da Famiglie                                                 | 0,00       | 0,00      | 0,00       | 0,00      |
| E.4.02.08.00.000             | Contributi agli investimenti direttamente destinati al rimborso di prestiti da Imprese                                                  | 0,00       | 0,00      | 0,00       | 0,00      |

Allegato I) - Previsioni e risultati secondo il piano dei conti

| CODIFICA DEL PIANO DEI CONTI | DENOMINAZIONE VOCE del PIANO DEI CONTI                                                                                                             | COMPETENZA |           | CASSA      |           |
|------------------------------|----------------------------------------------------------------------------------------------------------------------------------------------------|------------|-----------|------------|-----------|
|                              |                                                                                                                                                    | PREVISIONI | RISULTATI | PREVISIONI | RISULTATI |
| E.4.02.08.01.000             | Contributi agli investimenti direttamente destinati al rimborso di prestiti da imprese controllate                                                 | 0,00       | 0,00      | 0,00       | 0,00      |
| E.4.02.08.02.000             | Contributi agli investimenti direttamente destinati al rimborso di prestiti da altre imprese partecipate                                           | 0,00       | 0,00      | 0,00       | 0,00      |
| E.4.02.08.03.000             | Contributi agli investimenti direttamente destinati al rimborso di prestiti da altre Imprese                                                       | 0,00       | 0,00      | 0,00       | 0,00      |
| E.4.02.09.00.000             | Contributi agli investimenti direttamente destinati al rimborso di prestiti da Istituzioni Sociali Private                                         | 0,00       | 0,00      | 0,00       | 0,00      |
| E.4.02.09.01.000             | Contributi agli investimenti direttamente destinati al rimborso di prestiti da Istituzioni Sociali Private                                         | 0,00       | 0,00      | 0,00       | 0,00      |
| E.4.02.10.00.000             | Contributi agli investimenti direttamente destinati al rimborso di prestiti dall'Unione Europea e dal Resto del Mondo                              | 0,00       | 0,00      | 0,00       | 0,00      |
| E.4.02.10.01.000             | Contributi agli investimenti direttamente destinati al rimborso di prestiti dall'Unione Europea                                                    | 0,00       | 0,00      | 0,00       | 0,00      |
| E.4.02.10.02.000             | Contributi agli investimenti direttamente destinati al rimborso di prestiti dal Resto del Mondo                                                    | 0,00       | 0,00      | 0,00       | 0,00      |
| E.4.03.00.00.000             | Altri trasferimenti in conto capitale                                                                                                              | 0,00       | 0,00      | 0,00       | 0,00      |
| E.4.03.01.00.000             | Trasferimenti in conto capitale per assunzione di debiti dell'amministrazione da parte di amministrazioni pubbliche                                | 0,00       | 0,00      | 0,00       | 0,00      |
| E.4.03.01.01.000             | Trasferimenti in conto capitale per assunzione di debiti dell'amministrazione da parte di Amministrazioni Centrali                                 | 0,00       | 0,00      | 0,00       | 0,00      |
| E.4.03.01.02.000             | Trasferimenti in conto capitale per assunzione di debiti dell'amministrazione da parte di Amministrazioni Locali                                   | 0,00       | 0,00      | 0,00       | 0,00      |
| E.4.03.01.03.000             | Trasferimenti in conto capitale per assunzione di debiti dell'amministrazione da parte di Enti di Previdenza                                       | 0,00       | 0,00      | 0,00       | 0,00      |
| E.4.03.01.04.000             | Trasferimenti in conto capitale per assunzione di debiti dell'amministrazione da parte di organismi interni e/o unità locali della amministrazione | 0,00       | 0,00      | 0,00       | 0,00      |
| E.4.03.02.00.000             | Trasferimenti in conto capitale per assunzione di debiti dell'amministrazione da parte di Imprese                                                  | 0,00       | 0,00      | 0,00       | 0,00      |
| E.4.03.02.01.000             | Trasferimenti in conto capitale per assunzione di debiti dell'amministrazione da parte di imprese controllate                                      | 0,00       | 0,00      | 0,00       | 0,00      |
| E.4.03.02.02.000             | Trasferimenti in conto capitale per assunzione di debiti dell'amministrazione da parte di altre imprese partecipate                                | 0,00       | 0,00      | 0,00       | 0,00      |
| E.4.03.02.99.000             | Trasferimenti in conto capitale per assunzione di debiti dell'amministrazione da parte di altre Imprese                                            | 0,00       | 0,00      | 0,00       | 0,00      |
| E.4.03.03.00.000             | Trasferimenti in conto capitale per assunzione di debiti dell'amministrazione da parte dell'Unione Europea e del Resto del Mondo                   | 0,00       | 0,00      | 0,00       | 0,00      |
| E.4.03.03.01.000             | Trasferimenti in conto capitale per assunzione di debiti dell'amministrazione da parte dell'Unione Europea                                         | 0,00       | 0,00      | 0,00       | 0,00      |
| E.4.03.03.02.000             | Trasferimenti in conto capitale per assunzione di debiti dell'amministrazione da parte del Resto del Mondo                                         | 0,00       | 0,00      | 0,00       | 0,00      |
| E.4.03.04.00.000             | Trasferimenti in conto capitale da parte di amministrazioni pubbliche per cancellazione di debiti dell'amministrazione                             | 0,00       | 0,00      | 0,00       | 0,00      |



Allegato I) - Previsioni e risultati secondo il piano dei conti

| CODIFICA DEL PIANO DEI CONTI | DENOMINAZIONE VOCE del PIANO DEI CONTI                                                                                                                | COMPETENZA |           | CASSA      |           |
|------------------------------|-------------------------------------------------------------------------------------------------------------------------------------------------------|------------|-----------|------------|-----------|
|                              |                                                                                                                                                       | PREVISIONI | RISULTATI | PREVISIONI | RISULTATI |
| E.4.03.04.01.000             | Trasferimenti in conto capitale da parte di Amministrazioni Centrali per cancellazione di debiti dell'amministrazione                                 | 0,00       | 0,00      | 0,00       | 0,00      |
| E.4.03.04.02.000             | Trasferimenti in conto capitale da parte di Amministrazioni Locali per cancellazione di debiti dell'amministrazione                                   | 0,00       | 0,00      | 0,00       | 0,00      |
| E.4.03.04.03.000             | Trasferimenti in conto capitale da parte di Enti di Previdenza per cancellazione di debiti dell'amministrazione                                       | 0,00       | 0,00      | 0,00       | 0,00      |
| E.4.03.04.04.000             | Trasferimenti in conto capitale da parte di organismi interni e/o unità locali della amministrazione per cancellazione di debiti dell'amministrazione | 0,00       | 0,00      | 0,00       | 0,00      |
| E.4.03.05.00.000             | Trasferimenti in conto capitale da parte di Imprese per cancellazione di debiti dell'amministrazione                                                  | 0,00       | 0,00      | 0,00       | 0,00      |
| E.4.03.05.01.000             | Trasferimenti in conto capitale da parte di imprese controllate per cancellazione di debiti dell'amministrazione                                      | 0,00       | 0,00      | 0,00       | 0,00      |
| E.4.03.05.02.000             | Trasferimenti in conto capitale da parte di altre imprese partecipate per cancellazione di debiti dell'amministrazione                                | 0,00       | 0,00      | 0,00       | 0,00      |
| E.4.03.05.99.000             | Trasferimenti in conto capitale da parte di altre Imprese per cancellazione di debiti dell'amministrazione                                            | 0,00       | 0,00      | 0,00       | 0,00      |
| E.4.03.06.00.000             | Trasferimenti in conto capitale da parte dell'Unione Europea e Resto del Mondo per cancellazione di debiti dell'amministrazione                       | 0,00       | 0,00      | 0,00       | 0,00      |
| E.4.03.06.01.000             | Trasferimenti in conto capitale da parte dell'Unione Europea per cancellazione di debiti dell'amministrazione                                         | 0,00       | 0,00      | 0,00       | 0,00      |
| E.4.03.06.02.000             | Trasferimenti in conto capitale da parte del Resto del Mondo per cancellazione di debiti dell'amministrazione                                         | 0,00       | 0,00      | 0,00       | 0,00      |
| E.4.03.07.00.000             | Trasferimenti in conto capitale per ripiano disavanzi pregressi da amministrazioni pubbliche                                                          | 0,00       | 0,00      | 0,00       | 0,00      |
| E.4.03.07.01.000             | Trasferimenti in conto capitale per ripiano disavanzi pregressi da Amministrazioni Centrali                                                           | 0,00       | 0,00      | 0,00       | 0,00      |
| E.4.03.07.02.000             | Trasferimenti in conto capitale per ripiano disavanzi pregressi da Amministrazioni Locali                                                             | 0,00       | 0,00      | 0,00       | 0,00      |
| E.4.03.07.03.000             | Trasferimenti in conto capitale per ripiano disavanzi pregressi da Enti di Previdenza                                                                 | 0,00       | 0,00      | 0,00       | 0,00      |
| E.4.03.07.04.000             | Trasferimenti in conto capitale per ripiano disavanzi pregressi da organismi interni e/o unità locali della amministrazione                           | 0,00       | 0,00      | 0,00       | 0,00      |
| E.4.03.08.00.000             | Trasferimenti in conto capitale per ripiano disavanzi pregressi da Imprese                                                                            | 0,00       | 0,00      | 0,00       | 0,00      |
| E.4.03.08.01.000             | Trasferimenti in conto capitale per ripiano disavanzi pregressi da imprese controllate                                                                | 0,00       | 0,00      | 0,00       | 0,00      |
| E.4.03.08.02.000             | Trasferimenti in conto capitale per ripiano disavanzi pregressi da altre imprese partecipate                                                          | 0,00       | 0,00      | 0,00       | 0,00      |
| E.4.03.08.99.000             | Trasferimenti in conto capitale per ripiano disavanzi pregressi da altre Imprese                                                                      | 0,00       | 0,00      | 0,00       | 0,00      |
| E.4.03.09.00.000             | Trasferimenti in conto capitale per ripiano disavanzi pregressi dall'Unione Europea e dal Resto del Mondo                                             | 0,00       | 0,00      | 0,00       | 0,00      |
| E.4.03.09.01.000             | Trasferimenti in conto capitale per ripiano disavanzi pregressi dall'Unione Europea                                                                   | 0,00       | 0,00      | 0,00       | 0,00      |
| E.4.03.09.02.000             | Trasferimenti in conto capitale per ripiano disavanzi pregressi dal Resto del Mondo                                                                   | 0,00       | 0,00      | 0,00       | 0,00      |

Allegato I) - Previsioni e risultati secondo il piano dei conti

| CODIFICA DEL PIANO DEI CONTI | DENOMINAZIONE VOCE del PIANO DEI CONTI                                                            | COMPETENZA |           | CASSA      |           |
|------------------------------|---------------------------------------------------------------------------------------------------|------------|-----------|------------|-----------|
|                              |                                                                                                   | PREVISIONI | RISULTATI | PREVISIONI | RISULTATI |
| E.4.03.10.00.000             | Altri trasferimenti in conto capitale da amministrazioni pubbliche                                | 0,00       | 0,00      | 0,00       | 0,00      |
| E.4.03.10.01.000             | Altri trasferimenti in conto capitale da Amministrazioni Centrali                                 | 0,00       | 0,00      | 0,00       | 0,00      |
| E.4.03.10.02.000             | Altri trasferimenti in conto capitale da Amministrazioni Locali                                   | 0,00       | 0,00      | 0,00       | 0,00      |
| E.4.03.10.03.000             | Altri trasferimenti in conto capitale da Enti di Previdenza                                       | 0,00       | 0,00      | 0,00       | 0,00      |
| E.4.03.10.04.000             | Altri trasferimenti in conto capitale da organismi interni e/o unità locali della amministrazione | 0,00       | 0,00      | 0,00       | 0,00      |
| E.4.03.11.00.000             | Altri trasferimenti in conto capitale da Famiglie                                                 | 0,00       | 0,00      | 0,00       | 0,00      |
| E.4.03.11.01.000             | Altri trasferimenti in conto capitale da Famiglie                                                 | 0,00       | 0,00      | 0,00       | 0,00      |
| E.4.03.12.00.000             | Altri trasferimenti in conto capitale da Imprese                                                  | 0,00       | 0,00      | 0,00       | 0,00      |
| E.4.03.12.01.000             | Altri trasferimenti in conto capitale da imprese controllate                                      | 0,00       | 0,00      | 0,00       | 0,00      |
| E.4.03.12.02.000             | Altri trasferimenti in conto capitale da altre imprese partecipate                                | 0,00       | 0,00      | 0,00       | 0,00      |
| E.4.03.12.99.000             | Altri trasferimenti in conto capitale da altre Imprese                                            | 0,00       | 0,00      | 0,00       | 0,00      |
| E.4.03.13.00.000             | Altri trasferimenti in conto capitale da Istituzioni Sociali Private                              | 0,00       | 0,00      | 0,00       | 0,00      |
| E.4.03.13.01.000             | Altri trasferimenti in conto capitale da Istituzioni Sociali Private                              | 0,00       | 0,00      | 0,00       | 0,00      |
| E.4.03.14.00.000             | Altri trasferimenti in conto capitale dall'Unione Europea e dal Resto del Mondo                   | 0,00       | 0,00      | 0,00       | 0,00      |
| E.4.03.14.01.000             | Altri trasferimenti in conto capitale dall'Unione Europea                                         | 0,00       | 0,00      | 0,00       | 0,00      |
| E.4.03.14.02.000             | Altri trasferimenti in conto capitale dal Resto del Mondo                                         | 0,00       | 0,00      | 0,00       | 0,00      |
| E.4.04.00.00.000             | Entrate da alienazione di beni materiali e immateriali                                            | 0,00       | 0,00      | 0,00       | 0,00      |
| E.4.04.01.00.000             | Alienazione di beni materiali                                                                     | 0,00       | 0,00      | 0,00       | 0,00      |
| E.4.04.01.01.000             | Alienazione di Mezzi di trasporto ad uso civile, di sicurezza e ordine pubblico                   | 0,00       | 0,00      | 0,00       | 0,00      |
| E.4.04.01.02.000             | Alienazione di Mezzi di trasporto ad uso militare                                                 | 0,00       | 0,00      | 0,00       | 0,00      |
| E.4.04.01.03.000             | Alienazione di mobili e arredi                                                                    | 0,00       | 0,00      | 0,00       | 0,00      |
| E.4.04.01.04.000             | Alienazione di impianti e macchinari                                                              | 0,00       | 0,00      | 0,00       | 0,00      |
| E.4.04.01.05.000             | Alienazione di attrezzature scientifiche e sanitarie                                              | 0,00       | 0,00      | 0,00       | 0,00      |
| E.4.04.01.06.000             | Alienazione di macchine per ufficio                                                               | 0,00       | 0,00      | 0,00       | 0,00      |
| E.4.04.01.07.000             | Alienazione di hardware                                                                           | 0,00       | 0,00      | 0,00       | 0,00      |
| E.4.04.01.08.000             | Alienazione di Beni immobili                                                                      | 0,00       | 0,00      | 0,00       | 0,00      |
| E.4.04.01.09.000             | Alienazione di Oggetti di valore                                                                  | 0,00       | 0,00      | 0,00       | 0,00      |

Allegato I) - Previsioni e risultati secondo il piano dei conti

| CODIFICA DEL PIANO DEI CONTI | DENOMINAZIONE VOCE del PIANO DEI CONTI                                                                                                      | COMPETENZA |           | CASSA      |           |
|------------------------------|---------------------------------------------------------------------------------------------------------------------------------------------|------------|-----------|------------|-----------|
|                              |                                                                                                                                             | PREVISIONI | RISULTATI | PREVISIONI | RISULTATI |
| E.4.04.01.10.000             | Alienazione di diritti reali                                                                                                                | 0,00       | 0,00      | 0,00       | 0,00      |
| E.4.04.01.99.000             | Alienazione di altri beni materiali                                                                                                         | 0,00       | 0,00      | 0,00       | 0,00      |
| E.4.04.02.00.000             | Cessione di Terreni e di beni materiali non prodotti                                                                                        | 0,00       | 0,00      | 0,00       | 0,00      |
| E.4.04.02.01.000             | Cessione di Terreni                                                                                                                         | 0,00       | 0,00      | 0,00       | 0,00      |
| E.4.04.02.02.000             | Cessione di beni del patrimonio naturale non prodotto                                                                                       | 0,00       | 0,00      | 0,00       | 0,00      |
| E.4.04.03.00.000             | Alienazione di beni immateriali                                                                                                             | 0,00       | 0,00      | 0,00       | 0,00      |
| E.4.04.03.01.000             | Alienazione di software                                                                                                                     | 0,00       | 0,00      | 0,00       | 0,00      |
| E.4.04.03.02.000             | Alienazione di Brevetti                                                                                                                     | 0,00       | 0,00      | 0,00       | 0,00      |
| E.4.04.03.03.000             | Alienazione di Opere dell'ingegno e Diritti d'autore                                                                                        | 0,00       | 0,00      | 0,00       | 0,00      |
| E.4.04.03.99.000             | Alienazione di altri beni immateriali n.a.c.                                                                                                | 0,00       | 0,00      | 0,00       | 0,00      |
| E.4.05.00.00.000             | Altre entrate in conto capitale                                                                                                             | 0,00       | 0,00      | 0,00       | 0,00      |
| E.4.05.01.00.000             | Permessi di costruire                                                                                                                       | 0,00       | 0,00      | 0,00       | 0,00      |
| E.4.05.01.01.000             | Permessi di costruire                                                                                                                       | 0,00       | 0,00      | 0,00       | 0,00      |
| E.4.05.02.00.000             | Entrate derivanti da conferimento immobili a fondi immobiliari                                                                              | 0,00       | 0,00      | 0,00       | 0,00      |
| E.4.05.02.01.000             | Entrate derivanti da conferimento immobili a fondi immobiliari                                                                              | 0,00       | 0,00      | 0,00       | 0,00      |
| E.4.05.03.00.000             | Entrate in conto capitale dovute a rimborsi, recuperi e restituzioni di somme non dovute o incassate in eccesso                             | 0,00       | 0,00      | 0,00       | 0,00      |
| E.4.05.03.01.000             | Entrate in conto capitale dovute a rimborsi, recuperi e restituzioni di somme non dovute o incassate in eccesso da Amministrazioni Centrali | 0,00       | 0,00      | 0,00       | 0,00      |
| E.4.05.03.02.000             | Entrate in conto capitale dovute a rimborsi, recuperi e restituzioni di somme non dovute o incassate in eccesso da Amministrazioni Locali   | 0,00       | 0,00      | 0,00       | 0,00      |
| E.4.05.03.03.000             | Entrate in conto capitale dovute a rimborsi, recuperi e restituzioni di somme non dovute o incassate in eccesso da Enti Previdenziali       | 0,00       | 0,00      | 0,00       | 0,00      |
| E.4.05.03.04.000             | Entrate in conto capitale dovute a rimborsi, recuperi e restituzioni di somme non dovute o incassate in eccesso da Famiglie                 | 0,00       | 0,00      | 0,00       | 0,00      |
| E.4.05.03.05.000             | Entrate in conto capitale dovute a rimborsi, recuperi e restituzioni di somme non dovute o incassate in eccesso da Imprese                  | 0,00       | 0,00      | 0,00       | 0,00      |
| E.4.05.03.06.000             | Entrate in conto capitale dovute a rimborsi, recuperi e restituzioni di somme non dovute o incassate in eccesso da ISP                      | 0,00       | 0,00      | 0,00       | 0,00      |
| E.4.05.04.00.000             | Altre entrate in conto capitale n.a.c.                                                                                                      | 0,00       | 0,00      | 0,00       | 0,00      |
| E.4.05.04.99.000             | Altre entrate in conto capitale n.a.c.                                                                                                      | 0,00       | 0,00      | 0,00       | 0,00      |
| E.5.00.00.00.000             | Entrate da riduzione di attività finanziarie                                                                                                | 0,00       | 0,00      | 0,00       | 0,00      |

Allegato I) - Previsioni e risultati secondo il piano dei conti

| CODIFICA DEL PIANO DEI CONTI | DENOMINAZIONE VOCE del PIANO DEI CONTI                                                                             | COMPETENZA |           | CASSA      |           |
|------------------------------|--------------------------------------------------------------------------------------------------------------------|------------|-----------|------------|-----------|
|                              |                                                                                                                    | PREVISIONI | RISULTATI | PREVISIONI | RISULTATI |
| E.5.01.00.00.000             | Alienazione di attività finanziarie                                                                                | 0,00       | 0,00      | 0,00       | 0,00      |
| E.5.01.01.00.000             | Alienazione di partecipazioni                                                                                      | 0,00       | 0,00      | 0,00       | 0,00      |
| E.5.01.01.01.000             | Alienazione di partecipazioni in imprese incluse nelle Amministrazioni Centrali                                    | 0,00       | 0,00      | 0,00       | 0,00      |
| E.5.01.01.02.000             | Alienazione di partecipazioni in imprese incluse nelle Amministrazioni Locali                                      | 0,00       | 0,00      | 0,00       | 0,00      |
| E.5.01.01.03.000             | Alienazione di partecipazioni in altre imprese                                                                     | 0,00       | 0,00      | 0,00       | 0,00      |
| E.5.01.01.04.000             | Alienazione di partecipazioni in Istituzioni sociali private - ISP                                                 | 0,00       | 0,00      | 0,00       | 0,00      |
| E.5.01.01.05.000             | Alienazione di partecipazioni in PA incluse nelle Amministrazioni locali                                           | 0,00       | 0,00      | 0,00       | 0,00      |
| E.5.01.02.00.000             | Alienazione di quote di fondi comuni di investimento                                                               | 0,00       | 0,00      | 0,00       | 0,00      |
| E.5.01.02.01.000             | Alienazione di quote di fondi immobiliari                                                                          | 0,00       | 0,00      | 0,00       | 0,00      |
| E.5.01.02.99.000             | Alienazione di quote di altri fondi comuni di investimento                                                         | 0,00       | 0,00      | 0,00       | 0,00      |
| E.5.01.03.00.000             | Alienazione di titoli obbligazionari a breve termine                                                               | 0,00       | 0,00      | 0,00       | 0,00      |
| E.5.01.03.01.000             | Alienazione di titoli obbligazionari a breve termine emessi da Amministrazioni Centrali                            | 0,00       | 0,00      | 0,00       | 0,00      |
| E.5.01.03.02.000             | Alienazione di titoli obbligazionari a breve termine emessi da Amministrazioni Locali                              | 0,00       | 0,00      | 0,00       | 0,00      |
| E.5.01.03.03.000             | Alienazione di titoli obbligazionari a breve termine emessi da altri soggetti residenti                            | 0,00       | 0,00      | 0,00       | 0,00      |
| E.5.01.03.04.000             | Alienazione di titoli obbligazionari a breve termine emessi da soggetti non residenti                              | 0,00       | 0,00      | 0,00       | 0,00      |
| E.5.01.04.00.000             | Alienazione di titoli obbligazionari a medio-lungo termine                                                         | 0,00       | 0,00      | 0,00       | 0,00      |
| E.5.01.04.01.000             | Alienazione di titoli obbligazionari a medio-lungo termine emessi da Amministrazioni Centrali                      | 0,00       | 0,00      | 0,00       | 0,00      |
| E.5.01.04.02.000             | Alienazione di titoli obbligazionari a medio-lungo termine emessi da Amministrazioni Locali                        | 0,00       | 0,00      | 0,00       | 0,00      |
| E.5.01.04.03.000             | Alienazione di titoli obbligazionari a medio-lungo termine emessi da altri soggetti residenti                      | 0,00       | 0,00      | 0,00       | 0,00      |
| E.5.01.04.04.000             | Alienazione di titoli obbligazionari a medio-lungo termine emessi da soggetti non residenti                        | 0,00       | 0,00      | 0,00       | 0,00      |
| E.5.02.00.00.000             | Riscossione crediti di breve termine                                                                               | 0,00       | 0,00      | 0,00       | 0,00      |
| E.5.02.01.00.000             | Riscossione crediti di breve termine a tasso agevolato da Amministrazioni Pubbliche                                | 0,00       | 0,00      | 0,00       | 0,00      |
| E.5.02.01.01.000             | Riscossione crediti di breve termine a tasso agevolato da Amministrazioni Centrali                                 | 0,00       | 0,00      | 0,00       | 0,00      |
| E.5.02.01.02.000             | Riscossione crediti di breve termine a tasso agevolato da Amministrazioni Locali                                   | 0,00       | 0,00      | 0,00       | 0,00      |
| E.5.02.01.03.000             | Riscossione crediti di breve termine a tasso agevolato da Enti di Previdenza                                       | 0,00       | 0,00      | 0,00       | 0,00      |
| E.5.02.01.04.000             | Riscossione crediti di breve termine a tasso agevolato da organismi interni e/o unità locali della amministrazione | 0,00       | 0,00      | 0,00       | 0,00      |

Allegato I) - Previsioni e risultati secondo il piano dei conti

| CODIFICA DEL PIANO DEI CONTI | DENOMINAZIONE VOCE del PIANO DEI CONTI                                                                                 | COMPETENZA |           | CASSA      |           |
|------------------------------|------------------------------------------------------------------------------------------------------------------------|------------|-----------|------------|-----------|
|                              |                                                                                                                        | PREVISIONI | RISULTATI | PREVISIONI | RISULTATI |
| E.5.02.02.00.000             | Riscossione crediti di breve termine a tasso agevolato da Famiglie                                                     | 0,00       | 0,00      | 0,00       | 0,00      |
| E.5.02.02.01.000             | Riscossione crediti di breve termine a tasso agevolato da Famiglie                                                     | 0,00       | 0,00      | 0,00       | 0,00      |
| E.5.02.03.00.000             | Riscossione crediti di breve termine a tasso agevolato da Imprese                                                      | 0,00       | 0,00      | 0,00       | 0,00      |
| E.5.02.03.01.000             | Riscossione crediti di breve termine a tasso agevolato da imprese controllate                                          | 0,00       | 0,00      | 0,00       | 0,00      |
| E.5.02.03.02.000             | Riscossione crediti di breve termine a tasso agevolato da altre imprese partecipate                                    | 0,00       | 0,00      | 0,00       | 0,00      |
| E.5.02.03.03.000             | Riscossione crediti di breve termine a tasso agevolato dalla Cassa Depositi e prestiti                                 | 0,00       | 0,00      | 0,00       | 0,00      |
| E.5.02.03.99.000             | Riscossione crediti di breve termine a tasso agevolato da altre Imprese                                                | 0,00       | 0,00      | 0,00       | 0,00      |
| E.5.02.04.00.000             | Riscossione crediti di breve termine a tasso agevolato da Istituzioni Sociali Private                                  | 0,00       | 0,00      | 0,00       | 0,00      |
| E.5.02.04.01.000             | Riscossione crediti di breve termine a tasso agevolato da Istituzioni Sociali Private                                  | 0,00       | 0,00      | 0,00       | 0,00      |
| E.5.02.05.00.000             | Riscossione crediti di breve termine a tasso agevolato dall'Unione Europea e dal Resto del Mondo                       | 0,00       | 0,00      | 0,00       | 0,00      |
| E.5.02.05.01.000             | Riscossione crediti di breve termine a tasso agevolato dall'Unione Europea                                             | 0,00       | 0,00      | 0,00       | 0,00      |
| E.5.02.05.02.000             | Riscossione crediti di breve termine a tasso agevolato dal Resto del Mondo                                             | 0,00       | 0,00      | 0,00       | 0,00      |
| E.5.02.06.00.000             | Riscossione crediti di breve termine a tasso non agevolato da Amministrazione Pubbliche                                | 0,00       | 0,00      | 0,00       | 0,00      |
| E.5.02.06.01.000             | Riscossione crediti di breve termine a tasso non agevolato da Amministrazioni Centrali                                 | 0,00       | 0,00      | 0,00       | 0,00      |
| E.5.02.06.02.000             | Riscossione crediti di breve termine a tasso non agevolato da Amministrazioni Locali                                   | 0,00       | 0,00      | 0,00       | 0,00      |
| E.5.02.06.03.000             | Riscossione crediti di breve termine a tasso non agevolato da Enti di Previdenza                                       | 0,00       | 0,00      | 0,00       | 0,00      |
| E.5.02.06.04.000             | Riscossione crediti di breve termine a tasso non agevolato da organismi interni e/o unità locali della amministrazione | 0,00       | 0,00      | 0,00       | 0,00      |
| E.5.02.07.00.000             | Riscossione crediti di breve termine a tasso non agevolato da Famiglie                                                 | 0,00       | 0,00      | 0,00       | 0,00      |
| E.5.02.07.01.000             | Riscossione crediti di breve termine a tasso non agevolato da Famiglie                                                 | 0,00       | 0,00      | 0,00       | 0,00      |
| E.5.02.08.00.000             | Riscossione crediti di breve termine a tasso non agevolato da Imprese                                                  | 0,00       | 0,00      | 0,00       | 0,00      |
| E.5.02.08.01.000             | Riscossione crediti di breve termine a tasso non agevolato da imprese controllate                                      | 0,00       | 0,00      | 0,00       | 0,00      |
| E.5.02.08.02.000             | Riscossione crediti di breve termine a tasso non agevolato da altre imprese partecipate                                | 0,00       | 0,00      | 0,00       | 0,00      |
| E.5.02.08.03.000             | Riscossione crediti di breve termine a tasso non agevolato da Cassa Depositi e prestiti                                | 0,00       | 0,00      | 0,00       | 0,00      |
| E.5.02.08.99.000             | Riscossione crediti di breve termine a tasso non agevolato da altre Imprese                                            | 0,00       | 0,00      | 0,00       | 0,00      |
| E.5.02.09.00.000             | Riscossione crediti di breve termine a tasso non agevolato da Istituzioni Sociali Private                              | 0,00       | 0,00      | 0,00       | 0,00      |
| E.5.02.09.01.000             | Riscossione crediti di breve termine a tasso non agevolato da Istituzioni Sociali Private                              | 0,00       | 0,00      | 0,00       | 0,00      |

Allegato I) - Previsioni e risultati secondo il piano dei conti

| CODIFICA DEL PIANO DEI CONTI | DENOMINAZIONE VOCE del PIANO DEI CONTI                                                                                   | COMPETENZA |           | CASSA      |           |
|------------------------------|--------------------------------------------------------------------------------------------------------------------------|------------|-----------|------------|-----------|
|                              |                                                                                                                          | PREVISIONI | RISULTATI | PREVISIONI | RISULTATI |
| E.5.02.10.00.000             | Riscossione crediti di breve termine a tasso non agevolato dall'Unione Europea e dal Resto del Mondo                     | 0,00       | 0,00      | 0,00       | 0,00      |
| E.5.02.10.01.000             | Riscossione crediti di breve termine a tasso non agevolato dall'Unione Europea                                           | 0,00       | 0,00      | 0,00       | 0,00      |
| E.5.02.10.02.000             | Riscossione crediti di breve termine a tasso non agevolato dal Resto del Mondo                                           | 0,00       | 0,00      | 0,00       | 0,00      |
| E.5.03.00.00.000             | Riscossione crediti di medio-lungo termine                                                                               | 0,00       | 0,00      | 0,00       | 0,00      |
| E.5.03.01.00.000             | Riscossione crediti di medio-lungo termine a tasso agevolato da Amministrazioni Pubbliche                                | 0,00       | 0,00      | 0,00       | 0,00      |
| E.5.03.01.01.000             | Riscossione crediti di medio-lungo termine a tasso agevolato da Amministrazioni Centrali                                 | 0,00       | 0,00      | 0,00       | 0,00      |
| E.5.03.01.02.000             | Riscossione crediti di medio-lungo termine a tasso agevolato da Amministrazioni Locali                                   | 0,00       | 0,00      | 0,00       | 0,00      |
| E.5.03.01.03.000             | Riscossione crediti di medio-lungo termine a tasso agevolato da Enti di Previdenza                                       | 0,00       | 0,00      | 0,00       | 0,00      |
| E.5.03.01.04.000             | Riscossione crediti di medio-lungo termine a tasso agevolato da organismi interni e/o unità locali della amministrazione | 0,00       | 0,00      | 0,00       | 0,00      |
| E.5.03.02.00.000             | Riscossione crediti di medio-lungo termine a tasso agevolato da Famiglie                                                 | 0,00       | 0,00      | 0,00       | 0,00      |
| E.5.03.02.01.000             | Riscossione crediti di medio-lungo termine a tasso agevolato da Famiglie                                                 | 0,00       | 0,00      | 0,00       | 0,00      |
| E.5.03.03.00.000             | Riscossione crediti di medio-lungo termine a tasso agevolato da Imprese                                                  | 0,00       | 0,00      | 0,00       | 0,00      |
| E.5.03.03.01.000             | Riscossione crediti di medio-lungo termine a tasso agevolato da imprese controllate                                      | 0,00       | 0,00      | 0,00       | 0,00      |
| E.5.03.03.02.000             | Riscossione crediti di medio-lungo termine a tasso agevolato da altre imprese partecipate                                | 0,00       | 0,00      | 0,00       | 0,00      |
| E.5.03.03.03.000             | Riscossione crediti di medio-lungo termine a tasso agevolato da Cassa Depositi e Prestiti                                | 0,00       | 0,00      | 0,00       | 0,00      |
| E.5.03.03.99.000             | Riscossione crediti di medio-lungo termine a tasso agevolato da altre Imprese                                            | 0,00       | 0,00      | 0,00       | 0,00      |
| E.5.03.04.00.000             | Riscossione crediti di medio-lungo termine a tasso agevolato da Istituzioni Sociali Private                              | 0,00       | 0,00      | 0,00       | 0,00      |
| E.5.03.04.01.000             | Riscossione crediti di medio-lungo termine a tasso agevolato da Istituzioni Sociali Private                              | 0,00       | 0,00      | 0,00       | 0,00      |
| E.5.03.05.00.000             | Riscossione crediti di medio-lungo termine a tasso agevolato dall'Unione Europea e dal Resto del Mondo                   | 0,00       | 0,00      | 0,00       | 0,00      |
| E.5.03.05.01.000             | Riscossione crediti di medio-lungo termine a tasso agevolato dall'Unione Europea                                         | 0,00       | 0,00      | 0,00       | 0,00      |
| E.5.03.05.02.000             | Riscossione crediti di medio-lungo termine a tasso agevolato dal Resto del Mondo                                         | 0,00       | 0,00      | 0,00       | 0,00      |
| E.5.03.06.00.000             | Riscossione crediti di medio-lungo termine a tasso non agevolato da Amministrazione Pubbliche                            | 0,00       | 0,00      | 0,00       | 0,00      |
| E.5.03.06.01.000             | Riscossione crediti di medio-lungo termine a tasso non agevolato da Amministrazioni Centrali                             | 0,00       | 0,00      | 0,00       | 0,00      |
| E.5.03.06.02.000             | Riscossione crediti di medio-lungo termine a tasso non agevolato da Amministrazioni Locali                               | 0,00       | 0,00      | 0,00       | 0,00      |
| E.5.03.06.03.000             | Riscossione crediti di medio-lungo termine a tasso non agevolato da Enti di Previdenza                                   | 0,00       | 0,00      | 0,00       | 0,00      |

Allegato I) - Previsioni e risultati secondo il piano dei conti

| CODIFICA DEL PIANO DEI CONTI | DENOMINAZIONE VOCE del PIANO DEI CONTI                                                                                       | COMPETENZA |           | CASSA      |           |
|------------------------------|------------------------------------------------------------------------------------------------------------------------------|------------|-----------|------------|-----------|
|                              |                                                                                                                              | PREVISIONI | RISULTATI | PREVISIONI | RISULTATI |
| E.5.03.06.04.000             | Riscossione crediti di medio-lungo termine a tasso non agevolato da organismi interni e/o unità locali della amministrazione | 0,00       | 0,00      | 0,00       | 0,00      |
| E.5.03.07.00.000             | Riscossione crediti di medio-lungo termine a tasso non agevolato da Famiglie                                                 | 0,00       | 0,00      | 0,00       | 0,00      |
| E.5.03.07.01.000             | Riscossione crediti di medio-lungo termine a tasso non agevolato da Famiglie                                                 | 0,00       | 0,00      | 0,00       | 0,00      |
| E.5.03.08.00.000             | Riscossione crediti di medio-lungo termine a tasso non agevolato da Imprese                                                  | 0,00       | 0,00      | 0,00       | 0,00      |
| E.5.03.08.01.000             | Riscossione crediti di medio-lungo termine a tasso non agevolato da imprese controllate                                      | 0,00       | 0,00      | 0,00       | 0,00      |
| E.5.03.08.02.000             | Riscossione crediti di medio-lungo termine a tasso non agevolato da altre imprese partecipate                                | 0,00       | 0,00      | 0,00       | 0,00      |
| E.5.03.08.03.000             | Riscossione crediti di medio-lungo termine a tasso non agevolato da Cassa Depositi e Prestiti                                | 0,00       | 0,00      | 0,00       | 0,00      |
| E.5.03.08.99.000             | Riscossione crediti di medio-lungo termine a tasso non agevolato da altre Imprese                                            | 0,00       | 0,00      | 0,00       | 0,00      |
| E.5.03.09.00.000             | Riscossione crediti di medio-lungo termine a tasso non agevolato da Istituzioni Sociali Private                              | 0,00       | 0,00      | 0,00       | 0,00      |
| E.5.03.09.01.000             | Riscossione crediti di medio-lungo termine a tasso non agevolato da Istituzioni Sociali Private                              | 0,00       | 0,00      | 0,00       | 0,00      |
| E.5.03.10.00.000             | Riscossione crediti di medio-lungo termine a tasso non agevolato dall'Unione Europea e dal Resto del Mondo                   | 0,00       | 0,00      | 0,00       | 0,00      |
| E.5.03.10.01.000             | Riscossione crediti di medio-lungo termine a tasso non agevolato dall'Unione Europea                                         | 0,00       | 0,00      | 0,00       | 0,00      |
| E.5.03.10.02.000             | Riscossione crediti di medio-lungo termine a tasso non agevolato dal Resto del Mondo                                         | 0,00       | 0,00      | 0,00       | 0,00      |
| E.5.03.11.00.000             | Riscossione crediti sorti a seguito di escussione di garanzie in favore di Amministrazioni Pubbliche                         | 0,00       | 0,00      | 0,00       | 0,00      |
| E.5.03.11.01.000             | Riscossione crediti sorti a seguito di escussione di garanzie in favore di Amministrazioni Centrali                          | 0,00       | 0,00      | 0,00       | 0,00      |
| E.5.03.11.02.000             | Riscossione crediti sorti a seguito di escussione di garanzie in favore di Amministrazioni Locali                            | 0,00       | 0,00      | 0,00       | 0,00      |
| E.5.03.11.03.000             | Riscossione crediti sorti a seguito di escussione di garanzie in favore di Enti di Previdenza                                | 0,00       | 0,00      | 0,00       | 0,00      |
| E.5.03.12.00.000             | Riscossione crediti sorti a seguito di escussione di garanzie in favore di Famiglie                                          | 0,00       | 0,00      | 0,00       | 0,00      |
| E.5.03.12.01.000             | Riscossione crediti sorti a seguito di escussione di garanzie in favore di Famiglie                                          | 0,00       | 0,00      | 0,00       | 0,00      |
| E.5.03.13.00.000             | Riscossione crediti sorti a seguito di escussione di garanzie in favore di Imprese                                           | 0,00       | 0,00      | 0,00       | 0,00      |
| E.5.03.13.01.000             | Riscossione crediti sorti a seguito di escussione di garanzie in favore di imprese controllate                               | 0,00       | 0,00      | 0,00       | 0,00      |
| E.5.03.13.02.000             | Riscossione crediti sorti a seguito di escussione di garanzie in favore di altre imprese partecipate                         | 0,00       | 0,00      | 0,00       | 0,00      |
| E.5.03.13.03.000             | Riscossione crediti sorti a seguito di escussione di garanzie in favore della Cassa Depositi e Prestiti - SPA                | 0,00       | 0,00      | 0,00       | 0,00      |
| E.5.03.13.99.000             | Riscossione crediti sorti a seguito di escussione di garanzie in favore di altre Imprese                                     | 0,00       | 0,00      | 0,00       | 0,00      |
| E.5.03.14.00.000             | Riscossione crediti sorti a seguito di escussione di garanzie in favore di Istituzioni Sociali Private                       | 0,00       | 0,00      | 0,00       | 0,00      |

Allegato I) - Previsioni e risultati secondo il piano dei conti

| CODIFICA DEL PIANO DEI CONTI | DENOMINAZIONE VOCE del PIANO DEI CONTI                                                                            | COMPETENZA |           | CASSA      |           |
|------------------------------|-------------------------------------------------------------------------------------------------------------------|------------|-----------|------------|-----------|
|                              |                                                                                                                   | PREVISIONI | RISULTATI | PREVISIONI | RISULTATI |
| E.5.03.14.01.000             | Riscossione crediti sorti a seguito di escussione di garanzie in favore di Istituzioni Sociali Private            | 0,00       | 0,00      | 0,00       | 0,00      |
| E.5.03.15.00.000             | Riscossione crediti sorti a seguito di escussione di garanzie in favore dell'Unione Europea e del Resto del Mondo | 0,00       | 0,00      | 0,00       | 0,00      |
| E.5.03.15.01.000             | Riscossione crediti sorti a seguito di escussione di garanzie in favore dell'Unione Europea                       | 0,00       | 0,00      | 0,00       | 0,00      |
| E.5.03.15.02.000             | Riscossione crediti sorti a seguito di escussione di garanzie in favore del Resto del Mondo                       | 0,00       | 0,00      | 0,00       | 0,00      |
| E.5.04.00.00.000             | Altre entrate per riduzione di attività finanziarie                                                               | 0,00       | 0,00      | 0,00       | 0,00      |
| E.5.04.01.00.000             | Altre entrate per riduzione di altre attività finanziarie verso Amministrazioni Pubbliche                         | 0,00       | 0,00      | 0,00       | 0,00      |
| E.5.04.01.01.000             | Altre entrate per riduzione di altre attività finanziarie verso Amministrazioni Centrali                          | 0,00       | 0,00      | 0,00       | 0,00      |
| E.5.04.01.02.000             | Altre entrate per riduzione di altre attività finanziarie verso Amministrazioni Locali                            | 0,00       | 0,00      | 0,00       | 0,00      |
| E.5.04.01.03.000             | Altre entrate per riduzione di altre attività finanziarie verso Enti di Previdenza                                | 0,00       | 0,00      | 0,00       | 0,00      |
| E.5.04.02.00.000             | Altre entrate per riduzione di altre attività finanziarie verso Famiglie                                          | 0,00       | 0,00      | 0,00       | 0,00      |
| E.5.04.02.01.000             | Altre entrate per riduzione di altre attività finanziarie verso Famiglie                                          | 0,00       | 0,00      | 0,00       | 0,00      |
| E.5.04.03.00.000             | Altre entrate per riduzione di altre attività finanziarie verso Imprese                                           | 0,00       | 0,00      | 0,00       | 0,00      |
| E.5.04.03.01.000             | Altre entrate per riduzione di altre attività finanziarie verso imprese controllate                               | 0,00       | 0,00      | 0,00       | 0,00      |
| E.5.04.03.02.000             | Altre entrate per riduzione di altre attività finanziarie verso altre imprese partecipate                         | 0,00       | 0,00      | 0,00       | 0,00      |
| E.5.04.03.03.000             | Altre entrate per riduzione di altre attività finanziarie verso Cassa Depositi e Prestiti                         | 0,00       | 0,00      | 0,00       | 0,00      |
| E.5.04.03.99.000             | Altre entrate per riduzione di altre attività finanziarie verso altre Imprese                                     | 0,00       | 0,00      | 0,00       | 0,00      |
| E.5.04.04.00.000             | Altre entrate per riduzione di altre attività finanziarie verso Istituzioni Sociali Private                       | 0,00       | 0,00      | 0,00       | 0,00      |
| E.5.04.04.01.000             | Altre entrate per riduzione di altre attività finanziarie verso Istituzioni Sociali Private                       | 0,00       | 0,00      | 0,00       | 0,00      |
| E.5.04.05.00.000             | Altre entrate per riduzione di altre attività finanziarie verso Unione Europea e Resto del Mondo                  | 0,00       | 0,00      | 0,00       | 0,00      |
| E.5.04.05.01.000             | Altre entrate per riduzione di altre attività finanziarie verso Unione Europea                                    | 0,00       | 0,00      | 0,00       | 0,00      |
| E.5.04.05.02.000             | Altre entrate per riduzione di altre attività finanziarie verso Resto del Mondo                                   | 0,00       | 0,00      | 0,00       | 0,00      |
| E.5.04.06.00.000             | Prelievi dai conti di tesoreria statale diversi dalla Tesoreria Unica                                             | 0,00       | 0,00      | 0,00       | 0,00      |
| E.5.04.06.01.000             | Prelievi dai conti di tesoreria statale diversi dalla Tesoreria Unica                                             | 0,00       | 0,00      | 0,00       | 0,00      |
| E.5.04.07.00.000             | Prelievi da depositi bancari                                                                                      | 0,00       | 0,00      | 0,00       | 0,00      |
| E.5.04.07.01.000             | Prelievi da depositi bancari                                                                                      | 0,00       | 0,00      | 0,00       | 0,00      |
| E.5.04.08.00.000             | Entrate da derivati di ammortamento                                                                               | 0,00       | 0,00      | 0,00       | 0,00      |



Allegato I) - Previsioni e risultati secondo il piano dei conti

| CODIFICA DEL PIANO DEI CONTI | DENOMINAZIONE VOCE del PIANO DEI CONTI                                                                   | COMPETENZA |           | CASSA      |           |
|------------------------------|----------------------------------------------------------------------------------------------------------|------------|-----------|------------|-----------|
|                              |                                                                                                          | PREVISIONI | RISULTATI | PREVISIONI | RISULTATI |
| E.5.04.08.01.000             | Entrate da derivati di ammortamento                                                                      | 0,00       | 0,00      | 0,00       | 0,00      |
| E.6.00.00.00.000             | Accensione Prestiti                                                                                      | 0,00       | 0,00      | 0,00       | 0,00      |
| E.6.01.00.00.000             | Emissione di titoli obbligazionari                                                                       | 0,00       | 0,00      | 0,00       | 0,00      |
| E.6.01.01.00.000             | Emissioni titoli obbligazionari a breve termine                                                          | 0,00       | 0,00      | 0,00       | 0,00      |
| E.6.01.01.01.000             | Emissione di titoli obbligazionari a breve termine in valuta domestica                                   | 0,00       | 0,00      | 0,00       | 0,00      |
| E.6.01.01.02.000             | Emissione di titoli obbligazionari a breve termine in valuta estera                                      | 0,00       | 0,00      | 0,00       | 0,00      |
| E.6.01.02.00.000             | Emissioni titoli obbligazionari a medio-lungo termine                                                    | 0,00       | 0,00      | 0,00       | 0,00      |
| E.6.01.02.01.000             | Emissione di titoli obbligazionari a medio-lungo termine in valuta domestica                             | 0,00       | 0,00      | 0,00       | 0,00      |
| E.6.01.02.02.000             | Emissione di titoli obbligazionari a medio-lungo termine in valuta estera                                | 0,00       | 0,00      | 0,00       | 0,00      |
| E.6.02.00.00.000             | Accensione prestiti a breve termine                                                                      | 0,00       | 0,00      | 0,00       | 0,00      |
| E.6.02.01.00.000             | Finanziamenti a breve termine                                                                            | 0,00       | 0,00      | 0,00       | 0,00      |
| E.6.02.01.01.000             | Finanziamenti a breve termine da Amministrazioni Centrali                                                | 0,00       | 0,00      | 0,00       | 0,00      |
| E.6.02.01.02.000             | Finanziamenti a breve termine da Amministrazioni Locali                                                  | 0,00       | 0,00      | 0,00       | 0,00      |
| E.6.02.01.03.000             | Finanziamenti a breve termine da Enti previdenziali                                                      | 0,00       | 0,00      | 0,00       | 0,00      |
| E.6.02.01.04.000             | Finanziamenti a breve termine da Imprese                                                                 | 0,00       | 0,00      | 0,00       | 0,00      |
| E.6.02.01.99.000             | Finanziamenti a breve termine da altri soggetti                                                          | 0,00       | 0,00      | 0,00       | 0,00      |
| E.6.02.02.00.000             | Anticipazioni                                                                                            | 0,00       | 0,00      | 0,00       | 0,00      |
| E.6.02.02.01.000             | Anticipazioni a titolo oneroso                                                                           | 0,00       | 0,00      | 0,00       | 0,00      |
| E.6.02.02.02.000             | Anticipazioni a titolo non oneroso                                                                       | 0,00       | 0,00      | 0,00       | 0,00      |
| E.6.03.00.00.000             | Accensione mutui e altri finanziamenti a medio lungo termine                                             | 0,00       | 0,00      | 0,00       | 0,00      |
| E.6.03.01.00.000             | Finanziamenti a medio lungo termine                                                                      | 0,00       | 0,00      | 0,00       | 0,00      |
| E.6.03.01.01.000             | Accensione mutui e altri finanziamenti a medio lungo termine da Amministrazioni Centrali                 | 0,00       | 0,00      | 0,00       | 0,00      |
| E.6.03.01.02.000             | Accensione mutui e altri finanziamenti a medio lungo termine da Amministrazioni Locali                   | 0,00       | 0,00      | 0,00       | 0,00      |
| E.6.03.01.03.000             | Accensione mutui e altri finanziamenti a medio lungo termine da Enti previdenziali                       | 0,00       | 0,00      | 0,00       | 0,00      |
| E.6.03.01.04.000             | Accensione mutui e altri finanziamenti a medio lungo termine da Imprese                                  | 0,00       | 0,00      | 0,00       | 0,00      |
| E.6.03.01.05.000             | Accensione mutui e altri finanziamenti a medio lungo termine da altri soggetti con controparte residente | 0,00       | 0,00      | 0,00       | 0,00      |

Allegato I) - Previsioni e risultati secondo il piano dei conti

| CODIFICA DEL PIANO DEI CONTI | DENOMINAZIONE VOCE del PIANO DEI CONTI                                                                       | COMPETENZA    |           | CASSA         |           |
|------------------------------|--------------------------------------------------------------------------------------------------------------|---------------|-----------|---------------|-----------|
|                              |                                                                                                              | PREVISIONI    | RISULTATI | PREVISIONI    | RISULTATI |
| E.6.03.01.06.000             | Accensione mutui e altri finanziamenti a medio lungo termine da altri soggetti con controparte non residente | 0,00          | 0,00      | 0,00          | 0,00      |
| E.6.03.02.00.000             | Accensione prestiti da attualizzazione Contributi Pluriennali                                                | 0,00          | 0,00      | 0,00          | 0,00      |
| E.6.03.02.01.000             | Accensione prestiti da attualizzazione Contributi Pluriennali                                                | 0,00          | 0,00      | 0,00          | 0,00      |
| E.6.03.03.00.000             | Accensione prestiti a seguito di escussione di garanzie                                                      | 0,00          | 0,00      | 0,00          | 0,00      |
| E.6.03.03.01.000             | Accensione prestiti concessi da Amministrazioni centrali a seguito di escussione di garanzie                 | 0,00          | 0,00      | 0,00          | 0,00      |
| E.6.03.03.02.000             | Accensione prestiti concessi da Amministrazioni locali assunti a seguito di escussione di garanzie           | 0,00          | 0,00      | 0,00          | 0,00      |
| E.6.03.03.03.000             | Accensione prestiti concessi da enti di previdenza a seguito di escussione di garanzie                       | 0,00          | 0,00      | 0,00          | 0,00      |
| E.6.03.03.04.000             | Accensione prestiti concessi da imprese a seguito di escussione di garanzie                                  | 0,00          | 0,00      | 0,00          | 0,00      |
| E.6.03.03.99.000             | Accensione prestiti concessi da altri soggetti a seguito di escussione di garanzie                           | 0,00          | 0,00      | 0,00          | 0,00      |
| E.6.04.00.00.000             | Altre forme di indebitamento                                                                                 | 0,00          | 0,00      | 0,00          | 0,00      |
| E.6.04.01.00.000             | Accensione prestiti - Buoni postali                                                                          | 0,00          | 0,00      | 0,00          | 0,00      |
| E.6.04.01.01.000             | Accensione prestiti - Buoni postali                                                                          | 0,00          | 0,00      | 0,00          | 0,00      |
| E.6.04.02.00.000             | Accensione Prestiti - Leasing finanziario                                                                    | 0,00          | 0,00      | 0,00          | 0,00      |
| E.6.04.02.01.000             | Accensione Prestiti - Leasing finanziario                                                                    | 0,00          | 0,00      | 0,00          | 0,00      |
| E.6.04.03.00.000             | Accensione Prestiti - Operazioni di cartolarizzazione                                                        | 0,00          | 0,00      | 0,00          | 0,00      |
| E.6.04.03.01.000             | Accensione Prestiti - Operazioni di cartolarizzazione finanziaria                                            | 0,00          | 0,00      | 0,00          | 0,00      |
| E.6.04.03.02.000             | Accensione Prestiti - Operazioni di cartolarizzazione immobiliare                                            | 0,00          | 0,00      | 0,00          | 0,00      |
| E.6.04.04.00.000             | Accensione Prestiti - Derivati                                                                               | 0,00          | 0,00      | 0,00          | 0,00      |
| E.6.04.04.01.000             | Accensione Prestiti - Derivati                                                                               | 0,00          | 0,00      | 0,00          | 0,00      |
| E.6.05.00.00.000             | Entrate da destinare al Fondo di ammortamento titoli                                                         | 0,00          | 0,00      | 0,00          | 0,00      |
| E.6.05.01.00.000             | Erogazioni liberali a favore del Fondo per l'ammortamento dei titoli di Stato                                | 0,00          | 0,00      | 0,00          | 0,00      |
| E.6.05.01.01.000             | Erogazioni liberali a favore del Fondo per l'ammortamento dei titoli di Stato                                | 0,00          | 0,00      | 0,00          | 0,00      |
| E.6.05.02.00.000             | Altre entrate da destinare al Fondo di ammortamento titoli                                                   | 0,00          | 0,00      | 0,00          | 0,00      |
| E.6.05.02.01.000             | Altre entrate da destinare al Fondo di ammortamento titoli                                                   | 0,00          | 0,00      | 0,00          | 0,00      |
| E.7.00.00.00.000             | Anticipazioni da istituto tesoriere/cassiere                                                                 | 15.000.000,00 | 25.444,79 | 10.000.000,00 | 25.444,79 |
| E.7.01.00.00.000             | Anticipazioni da istituto tesoriere/cassiere                                                                 | 15.000.000,00 | 25.444,79 | 10.000.000,00 | 25.444,79 |

Allegato I) - Previsioni e risultati secondo il piano dei conti

| CODIFICA DEL PIANO DEI CONTI | DENOMINAZIONE VOCE del PIANO DEI CONTI                                                 | COMPETENZA    |              | CASSA         |              |
|------------------------------|----------------------------------------------------------------------------------------|---------------|--------------|---------------|--------------|
|                              |                                                                                        | PREVISIONI    | RISULTATI    | PREVISIONI    | RISULTATI    |
| E.7.01.01.00.000             | Anticipazioni da istituto tesoriere/cassiere                                           | 15.000.000,00 | 25.444,79    | 10.000.000,00 | 25.444,79    |
| E.7.01.01.01.000             | Anticipazioni da istituto tesoriere/cassiere                                           | 15.000.000,00 | 25.444,79    | 10.000.000,00 | 25.444,79    |
| E.8.00.00.00.000             | Premi di emissione di titoli emessi dall'amministrazione                               | 0,00          | 0,00         | 0,00          | 0,00         |
| E.8.01.00.00.000             | Premi di emissione di titoli emessi dall'amministrazione                               | 0,00          | 0,00         | 0,00          | 0,00         |
| E.8.01.01.00.000             | Premi di emissione di titoli emessi dall'amministrazione                               | 0,00          | 0,00         | 0,00          | 0,00         |
| E.8.01.01.01.000             | Premi di emissione di titoli emessi dall'amministrazione                               | 0,00          | 0,00         | 0,00          | 0,00         |
| E.9.00.00.00.000             | Entrate per conto terzi e partite di giro                                              | 4.370.000,00  | 1.565.254,52 | 3.587.787,99  | 1.501.108,62 |
| E.9.01.00.00.000             | Entrate per partite di giro                                                            | 2.860.000,00  | 1.415.136,08 | 2.356.130,02  | 1.381.039,72 |
| E.9.01.01.00.000             | Altre ritenute                                                                         | 1.500.000,00  | 576.409,77   | 1.200.000,00  | 576.409,76   |
| E.9.01.01.01.000             | Ritenuta del 4% sui contributi pubblici                                                | 0,00          | 0,00         | 0,00          | 0,00         |
| E.9.01.01.02.000             | Ritenute per scissione contabile IVA (split payment)                                   | 1.500.000,00  | 576.409,77   | 1.200.000,00  | 576.409,76   |
| E.9.01.01.99.000             | Altre ritenute n.a.c.                                                                  | 0,00          | 0,00         | 0,00          | 0,00         |
| E.9.01.02.00.000             | Ritenute su redditi da lavoro dipendente                                               | 1.340.000,00  | 825.616,31   | 1.133.782,42  | 798.932,27   |
| E.9.01.02.01.000             | Ritenute erariali su redditi da lavoro dipendente per conto terzi                      | 1.200.000,00  | 744.007,37   | 1.001.617,54  | 717.323,33   |
| E.9.01.02.02.000             | Ritenute previdenziali e assistenziali su redditi da lavoro dipendente per conto terzi | 130.000,00    | 80.503,09    | 124.000,00    | 80.503,09    |
| E.9.01.02.99.000             | Altre ritenute al personale dipendente per conto di terzi                              | 10.000,00     | 1.105,85     | 8.164,88      | 1.105,85     |
| E.9.01.03.00.000             | Ritenute su redditi da lavoro autonomo                                                 | 0,00          | 0,00         | 0,00          | 0,00         |
| E.9.01.03.01.000             | Ritenute erariali su redditi da lavoro autonomo per conto terzi                        | 0,00          | 0,00         | 0,00          | 0,00         |
| E.9.01.03.02.000             | Ritenute previdenziali e assistenziali su redditi da lavoro autonomo per conto terzi   | 0,00          | 0,00         | 0,00          | 0,00         |
| E.9.01.03.99.000             | Altre ritenute al personale con contratto di lavoro autonomo per conto di terzi        | 0,00          | 0,00         | 0,00          | 0,00         |
| E.9.01.04.00.000             | Finanziamento della gestione sanitaria dalla gestione ordinaria della Regione          | 0,00          | 0,00         | 0,00          | 0,00         |
| E.9.01.04.01.000             | Finanziamento regionale aggiuntivo sanità - per equilibri di sistema                   | 0,00          | 0,00         | 0,00          | 0,00         |
| E.9.01.04.02.000             | Finanziamento regionale aggiuntivo sanità - quota manovra per equilibri di sistema     | 0,00          | 0,00         | 0,00          | 0,00         |
| E.9.01.04.99.000             | Finanziamento regionale aggiuntivo sanità n.a.c.                                       | 0,00          | 0,00         | 0,00          | 0,00         |
| E.9.01.99.00.000             | Altre entrate per partite di giro                                                      | 20.000,00     | 13.110,00    | 22.347,60     | 5.697,69     |
| E.9.01.99.01.000             | Entrate a seguito di spese non andate a buon fine                                      | 0,00          | 0,00         | 0,00          | 0,00         |
| E.9.01.99.02.000             | Anticipazioni sanità della tesoreria statale                                           | 0,00          | 0,00         | 0,00          | 0,00         |

Allegato I) - Previsioni e risultati secondo il piano dei conti

| CODIFICA DEL PIANO DEI CONTI | DENOMINAZIONE VOCE del PIANO DEI CONTI                                             | COMPETENZA   |            | CASSA        |            |
|------------------------------|------------------------------------------------------------------------------------|--------------|------------|--------------|------------|
|                              |                                                                                    | PREVISIONI   | RISULTATI  | PREVISIONI   | RISULTATI  |
| E.9.01.99.03.000             | Rimborso di fondi economali e carte aziendali                                      | 20.000,00    | 13.110,00  | 22.347,60    | 5.697,69   |
| E.9.01.99.04.000             | Reintegro disponibilità dal conto sanità al conto non sanità della Regione         | 0,00         | 0,00       | 0,00         | 0,00       |
| E.9.01.99.05.000             | Reintegro disponibilità dal conto non sanità al conto sanità della Regione         | 0,00         | 0,00       | 0,00         | 0,00       |
| E.9.01.99.06.000             | Entrate derivanti dalla gestione degli incassi vincolati degli enti locali         | 0,00         | 0,00       | 0,00         | 0,00       |
| E.9.01.99.99.000             | Altre entrate per partite di giro diverse                                          | 0,00         | 0,00       | 0,00         | 0,00       |
| E.9.02.00.00.000             | Entrate per conto terzi                                                            | 1.510.000,00 | 150.118,44 | 1.231.657,97 | 120.068,90 |
| E.9.02.01.00.000             | Rimborsi per acquisto di beni e servizi per conto terzi                            | 10.000,00    | 320,00     | 8.960,00     | 0,00       |
| E.9.02.01.01.000             | Rimborso per acquisti di beni per conto di terzi                                   | 0,00         | 0,00       | 0,00         | 0,00       |
| E.9.02.01.02.000             | Rimborso per acquisto di servizi per conto di terzi                                | 10.000,00    | 320,00     | 8.960,00     | 0,00       |
| E.9.02.02.00.000             | Trasferimenti da Amministrazioni pubbliche per operazioni conto terzi              | 0,00         | 0,00       | 0,00         | 0,00       |
| E.9.02.02.01.000             | Trasferimenti da Amministrazioni Centrali per operazioni conto terzi               | 0,00         | 0,00       | 0,00         | 0,00       |
| E.9.02.02.02.000             | Trasferimenti da Amministrazioni Locali per operazioni conto terzi                 | 0,00         | 0,00       | 0,00         | 0,00       |
| E.9.02.02.03.000             | Trasferimenti da Enti di Previdenza per operazioni conto terzi                     | 0,00         | 0,00       | 0,00         | 0,00       |
| E.9.02.03.00.000             | Trasferimenti da altri settori per operazioni conto terzi                          | 0,00         | 0,00       | 0,00         | 0,00       |
| E.9.02.03.01.000             | Trasferimenti da Famiglie per operazioni conto terzi                               | 0,00         | 0,00       | 0,00         | 0,00       |
| E.9.02.03.02.000             | Trasferimenti da Imprese per operazioni conto terzi                                | 0,00         | 0,00       | 0,00         | 0,00       |
| E.9.02.03.03.000             | Trasferimenti da Istituzioni Sociali Private per operazioni conto terzi            | 0,00         | 0,00       | 0,00         | 0,00       |
| E.9.02.03.04.000             | Trasferimenti dall'Unione Europea e dal Resto del Mondo per operazioni conto terzi | 0,00         | 0,00       | 0,00         | 0,00       |
| E.9.02.04.00.000             | Depositi di/presso terzi                                                           | 0,00         | 0,00       | 0,00         | 0,00       |
| E.9.02.04.01.000             | Costituzione di depositi cauzionali o contrattuali di terzi                        | 0,00         | 0,00       | 0,00         | 0,00       |
| E.9.02.04.02.000             | Restituzione di depositi cauzionali o contrattuali presso terzi                    | 0,00         | 0,00       | 0,00         | 0,00       |
| E.9.02.05.00.000             | Riscossione imposte e tributi per conto terzi                                      | 0,00         | 0,00       | 0,00         | 0,00       |
| E.9.02.05.01.000             | Riscossione di imposte di natura corrente per conto di terzi                       | 0,00         | 0,00       | 0,00         | 0,00       |
| E.9.02.05.02.000             | Riscossione di imposte in conto capitale per conto di terzi                        | 0,00         | 0,00       | 0,00         | 0,00       |
| E.9.02.99.00.000             | Altre entrate per conto terzi                                                      | 1.500.000,00 | 149.798,44 | 1.222.697,97 | 120.068,90 |
| E.9.02.99.99.000             | Altre entrate per conto terzi                                                      | 1.500.000,00 | 149.798,44 | 1.222.697,97 | 120.068,90 |

Allegato I) - Previsioni e risultati secondo il piano dei conti

| CODIFICA DEL PIANO DEI CONTI | DENOMINAZIONE VOCE del PIANO DEI CONTI                                 | COMPETENZA    |               | CASSA         |               |
|------------------------------|------------------------------------------------------------------------|---------------|---------------|---------------|---------------|
|                              |                                                                        | PREVISIONI    | RISULTATI     | PREVISIONI    | RISULTATI     |
|                              | <b>SPESE</b>                                                           | 40.103.099,80 | 20.142.049,65 | 36.695.282,19 | 19.432.226,98 |
| U.1.00.00.00.000             | Spese correnti                                                         | 19.460.570,57 | 17.465.495,23 | 21.530.744,10 | 17.283.635,83 |
| U.1.01.00.00.000             | Redditi da lavoro dipendente                                           | 1.195.684,71  | 1.109.618,11  | 1.218.329,85  | 1.099.977,44  |
| U.1.01.01.00.000             | Retribuzioni lorde                                                     | 971.385,62    | 874.429,06    | 915.815,50    | 866.462,35    |
| U.1.01.01.01.000             | Retribuzioni in denaro                                                 | 961.385,62    | 864.609,05    | 905.904,50    | 856.551,97    |
| U.1.01.01.02.000             | Altre spese per il personale                                           | 10.000,00     | 9.820,01      | 9.911,00      | 9.910,38      |
| U.1.01.02.00.000             | Contributi sociali a carico dell'ente                                  | 224.299,09    | 235.189,05    | 302.514,35    | 233.515,09    |
| U.1.01.02.01.000             | Contributi sociali effettivi a carico dell'ente                        | 224.299,09    | 235.189,05    | 302.514,35    | 233.515,09    |
| U.1.01.02.02.000             | Altri contributi sociali                                               | 0,00          | 0,00          | 0,00          | 0,00          |
| U.1.02.00.00.000             | Imposte e tasse a carico dell'ente                                     | 77.632,45     | 71.474,53     | 88.262,40     | 71.115,26     |
| U.1.02.01.00.000             | Imposte, tasse e proventi assimilati a carico dell'ente                | 77.632,45     | 71.474,53     | 88.262,40     | 71.115,26     |
| U.1.02.01.01.000             | Imposta regionale sulle attività produttive (IRAP)                     | 67.122,45     | 66.747,41     | 76.995,94     | 65.939,51     |
| U.1.02.01.02.000             | Imposta di registro e di bollo                                         | 4.200,00      | 1.877,80      | 5.049,62      | 2.027,42      |
| U.1.02.01.03.000             | Imposta comunale sulla pubblicità e diritto sulle pubbliche affissioni | 0,00          | 0,00          | 0,00          | 0,00          |
| U.1.02.01.04.000             | Tributo speciale per il deposito in discarica dei rifiuti solidi       | 0,00          | 0,00          | 0,00          | 0,00          |
| U.1.02.01.05.000             | Tributo funzione tutela e protezione ambiente                          | 0,00          | 0,00          | 0,00          | 0,00          |
| U.1.02.01.06.000             | Tassa e/o tariffa smaltimento rifiuti solidi urbani                    | 1.000,00      | 586,00        | 1.436,00      | 1.172,00      |
| U.1.02.01.07.000             | Tassa e/o canone occupazione spazi e aree pubbliche                    | 0,00          | 0,00          | 0,00          | 0,00          |
| U.1.02.01.08.000             | Tassa sulle emissioni di anidride solforosa                            | 0,00          | 0,00          | 0,00          | 0,00          |
| U.1.02.01.09.000             | Tassa di circolazione dei veicoli a motore (tassa automobilistica)     | 810,00        | 0,00          | 955,84        | 464,43        |
| U.1.02.01.10.000             | Imposta sul reddito delle persone giuridiche (ex IRPEG)                | 0,00          | 0,00          | 0,00          | 0,00          |
| U.1.02.01.11.000             | Imposta comunale sugli immobili (ICI)                                  | 0,00          | 0,00          | 0,00          | 0,00          |
| U.1.02.01.12.000             | Imposta Municipale Propria                                             | 0,00          | 0,00          | 0,00          | 0,00          |
| U.1.02.01.13.000             | Imposta sulle plusvalenze da cessione di attività finanziarie          | 0,00          | 0,00          | 0,00          | 0,00          |
| U.1.02.01.14.000             | Tributi sulle successioni e donazioni                                  | 0,00          | 0,00          | 0,00          | 0,00          |
| U.1.02.01.99.000             | Imposte, tasse e proventi assimilati a carico dell'ente n.a.c.         | 4.500,00      | 2.263,32      | 3.825,00      | 1.511,90      |

Allegato I) - Previsioni e risultati secondo il piano dei conti

| CODIFICA DEL PIANO DEI CONTI | DENOMINAZIONE VOCE del PIANO DEI CONTI                                             | COMPETENZA   |              | CASSA        |              |
|------------------------------|------------------------------------------------------------------------------------|--------------|--------------|--------------|--------------|
|                              |                                                                                    | PREVISIONI   | RISULTATI    | PREVISIONI   | RISULTATI    |
| U.1.03.00.00.000             | Acquisto di beni e servizi                                                         | 7.441.687,95 | 6.927.660,16 | 8.881.792,04 | 6.260.819,18 |
| U.1.03.01.00.000             | Acquisto di beni                                                                   | 1.406.672,98 | 1.379.830,90 | 1.406.683,77 | 884.592,77   |
| U.1.03.01.01.000             | Giornali, riviste e pubblicazioni                                                  | 0,00         | 0,00         | 0,00         | 0,00         |
| U.1.03.01.02.000             | Altri beni di consumo                                                              | 1.406.672,98 | 1.379.830,90 | 1.406.683,77 | 884.592,77   |
| U.1.03.01.03.000             | Flora e Fauna                                                                      | 0,00         | 0,00         | 0,00         | 0,00         |
| U.1.03.01.04.000             | Armi e materiale per usi militari, ordine pubblico, sicurezza                      | 0,00         | 0,00         | 0,00         | 0,00         |
| U.1.03.01.05.000             | Medicinali e altri beni di consumo sanitario                                       | 0,00         | 0,00         | 0,00         | 0,00         |
| U.1.03.02.00.000             | Acquisto di servizi                                                                | 6.035.014,97 | 5.547.829,26 | 7.475.108,27 | 5.376.226,41 |
| U.1.03.02.01.000             | Organi e incarichi istituzionali dell'amministrazione                              | 19.100,00    | 17.051,84    | 31.643,33    | 12.543,33    |
| U.1.03.02.02.000             | Organizzazione eventi, pubblicità e servizi per trasferta                          | 3.300,00     | 168,85       | 3.475,29     | 168,85       |
| U.1.03.02.03.000             | Aggi di riscossione                                                                | 0,00         | 0,00         | 0,00         | 0,00         |
| U.1.03.02.04.000             | Acquisto di servizi per formazione e addestramento del personale dell'ente         | 16.500,00    | 15.722,00    | 20.606,81    | 8.811,61     |
| U.1.03.02.05.000             | Utenze e canoni                                                                    | 47.582,80    | 39.711,41    | 51.317,26    | 40.067,00    |
| U.1.03.02.06.000             | Canoni per Progetti in Partenariato Pubblico-Privato                               | 0,00         | 0,00         | 0,00         | 0,00         |
| U.1.03.02.07.000             | Utilizzo di beni di terzi                                                          | 347.055,00   | 342.831,83   | 469.509,92   | 400.595,10   |
| U.1.03.02.08.000             | Leasing operativo                                                                  | 0,00         | 0,00         | 0,00         | 0,00         |
| U.1.03.02.09.000             | Manutenzione ordinaria e riparazioni                                               | 9.500,00     | 5.604,63     | 7.925,34     | 4.254,67     |
| U.1.03.02.10.000             | Consulenze                                                                         | 0,00         | 0,00         | 0,00         | 0,00         |
| U.1.03.02.11.000             | Prestazioni professionali e specialistiche                                         | 9.000,00     | 12.450,47    | 18.232,78    | 5.644,22     |
| U.1.03.02.12.000             | Lavoro flessibile, quota LSU e acquisto di servizi da agenzie di lavoro interinale | 100.791,76   | 80.944,38    | 84.397,24    | 61.449,40    |
| U.1.03.02.13.000             | Servizi ausiliari per il funzionamento dell'ente                                   | 15.300,00    | 15.107,60    | 24.656,10    | 13.510,68    |
| U.1.03.02.14.000             | Servizi di ristorazione                                                            | 0,00         | 0,00         | 0,00         | 0,00         |
| U.1.03.02.15.000             | Contratti di servizio pubblico                                                     | 2.636.259,30 | 2.392.800,10 | 3.142.210,18 | 2.363.875,53 |
| U.1.03.02.16.000             | Servizi amministrativi                                                             | 133.469,71   | 124.958,97   | 184.124,71   | 123.269,47   |
| U.1.03.02.17.000             | Servizi finanziari                                                                 | 9.000,00     | 8.753,25     | 20.612,12    | 20.365,37    |
| U.1.03.02.18.000             | Servizi sanitari                                                                   | 0,00         | 0,00         | 0,00         | 0,00         |
| U.1.03.02.19.000             | Servizi informatici e di telecomunicazioni                                         | 1.516.458,96 | 1.482.320,89 | 2.012.207,47 | 1.394.595,93 |

Allegato I) - Previsioni e risultati secondo il piano dei conti

| CODIFICA DEL PIANO DEI CONTI | DENOMINAZIONE VOCE del PIANO DEI CONTI                                                    | COMPETENZA   |              | CASSA        |              |
|------------------------------|-------------------------------------------------------------------------------------------|--------------|--------------|--------------|--------------|
|                              |                                                                                           | PREVISIONI   | RISULTATI    | PREVISIONI   | RISULTATI    |
| U.1.03.02.99.000             | Altri servizi                                                                             | 1.171.697,44 | 1.009.403,04 | 1.404.189,72 | 927.075,25   |
| U.1.04.00.00.000             | Trasferimenti correnti                                                                    | 7.046.144,13 | 6.244.195,80 | 7.831.911,53 | 6.456.224,74 |
| U.1.04.01.00.000             | Trasferimenti correnti a Amministrazioni Pubbliche                                        | 547.212,14   | 446.131,96   | 660.953,76   | 456.014,26   |
| U.1.04.01.01.000             | Trasferimenti correnti a Amministrazioni Centrali                                         | 45.000,00    | 45.000,00    | 83.670,17    | 28.253,44    |
| U.1.04.01.02.000             | Trasferimenti correnti a Amministrazioni Locali                                           | 502.212,14   | 401.131,96   | 577.283,59   | 427.760,82   |
| U.1.04.01.03.000             | Trasferimenti correnti a Enti di Previdenza                                               | 0,00         | 0,00         | 0,00         | 0,00         |
| U.1.04.01.04.000             | Trasferimenti correnti a organismi interni e/o unità locali della amministrazione         | 0,00         | 0,00         | 0,00         | 0,00         |
| U.1.04.02.00.000             | Trasferimenti correnti a Famiglie                                                         | 4.403.555,20 | 3.754.898,62 | 4.827.326,58 | 3.984.639,54 |
| U.1.04.02.01.000             | Interventi previdenziali                                                                  | 0,00         | 0,00         | 0,00         | 0,00         |
| U.1.04.02.02.000             | Interventi assistenziali                                                                  | 4.360.409,54 | 3.717.468,05 | 4.749.190,87 | 3.971.822,13 |
| U.1.04.02.03.000             | Borse di studio, dottorati di ricerca e contratti di formazione specialistica area medica | 500,00       | 0,00         | 425,00       | 0,00         |
| U.1.04.02.04.000             | Trasferimenti correnti a famiglie per vincite                                             | 0,00         | 0,00         | 0,00         | 0,00         |
| U.1.04.02.05.000             | Altri trasferimenti a famiglie                                                            | 42.645,66    | 37.430,57    | 77.710,71    | 12.817,41    |
| U.1.04.03.00.000             | Trasferimenti correnti a Imprese                                                          | 105.885,79   | 69.310,22    | 119.810,49   | 70.281,57    |
| U.1.04.03.01.000             | Trasferimenti correnti a imprese controllate                                              | 0,00         | 0,00         | 0,00         | 0,00         |
| U.1.04.03.02.000             | Trasferimenti correnti a altre imprese partecipate                                        | 0,00         | 0,00         | 0,00         | 0,00         |
| U.1.04.03.99.000             | Trasferimenti correnti a altre imprese                                                    | 105.885,79   | 69.310,22    | 119.810,49   | 70.281,57    |
| U.1.04.04.00.000             | Trasferimenti correnti a Istituzioni Sociali Private                                      | 1.989.491,00 | 1.973.855,00 | 2.223.820,70 | 1.945.289,37 |
| U.1.04.04.01.000             | Trasferimenti correnti a Istituzioni Sociali Private                                      | 1.989.491,00 | 1.973.855,00 | 2.223.820,70 | 1.945.289,37 |
| U.1.04.05.00.000             | Trasferimenti correnti versati all'Unione Europea e al Resto del Mondo                    | 0,00         | 0,00         | 0,00         | 0,00         |
| U.1.04.05.01.000             | Trasferimenti correnti alla UE - quota Risorse Proprie Tradizionali                       | 0,00         | 0,00         | 0,00         | 0,00         |
| U.1.04.05.02.000             | Trasferimenti correnti alla UE - quota Risorse IVA                                        | 0,00         | 0,00         | 0,00         | 0,00         |
| U.1.04.05.03.000             | Trasferimenti correnti alla UE - quota Risorse RNL                                        | 0,00         | 0,00         | 0,00         | 0,00         |
| U.1.04.05.04.000             | Trasferimenti correnti al Resto del Mondo                                                 | 0,00         | 0,00         | 0,00         | 0,00         |
| U.1.04.05.99.000             | Altri Trasferimenti correnti alla UE                                                      | 0,00         | 0,00         | 0,00         | 0,00         |
| U.1.05.00.00.000             | Trasferimenti di tributi                                                                  | 0,00         | 0,00         | 0,00         | 0,00         |
| U.1.05.01.00.000             | Trasferimenti di tributi a titolo di devoluzioni                                          | 0,00         | 0,00         | 0,00         | 0,00         |

Allegato I) - Previsioni e risultati secondo il piano dei conti

| CODIFICA DEL PIANO DEI CONTI | DENOMINAZIONE VOCE del PIANO DEI CONTI                                                                     | COMPETENZA |           | CASSA      |           |
|------------------------------|------------------------------------------------------------------------------------------------------------|------------|-----------|------------|-----------|
|                              |                                                                                                            | PREVISIONI | RISULTATI | PREVISIONI | RISULTATI |
| U.1.05.01. 01.000            | Imposta sul valore aggiunto (IVA) sugli scambi interni                                                     | 0,00       | 0,00      | 0,00       | 0,00      |
| U.1.05.01. 02.000            | Imposta sul valore aggiunto (IVA) sulle importazioni                                                       | 0,00       | 0,00      | 0,00       | 0,00      |
| U.1.05.01. 03.000            | Accisa sull'energia elettrica                                                                              | 0,00       | 0,00      | 0,00       | 0,00      |
| U.1.05.01. 04.000            | Accisa sui prodotti energetici                                                                             | 0,00       | 0,00      | 0,00       | 0,00      |
| U.1.05.01. 05.000            | Imposta di registro                                                                                        | 0,00       | 0,00      | 0,00       | 0,00      |
| U.1.05.01. 06.000            | Imposta di bollo                                                                                           | 0,00       | 0,00      | 0,00       | 0,00      |
| U.1.05.01. 07.000            | Imposta ipotecaria                                                                                         | 0,00       | 0,00      | 0,00       | 0,00      |
| U.1.05.01. 08.000            | Accisa sull'alcool e le bevande alcoliche                                                                  | 0,00       | 0,00      | 0,00       | 0,00      |
| U.1.05.01. 09.000            | Accisa sui tabacchi                                                                                        | 0,00       | 0,00      | 0,00       | 0,00      |
| U.1.05.01. 10.000            | Imposta di consumo su oli lubrificanti e bitumi di petrolio                                                | 0,00       | 0,00      | 0,00       | 0,00      |
| U.1.05.01. 11.000            | Imposta unica sui concorsi pronostici e sulle scommesse                                                    | 0,00       | 0,00      | 0,00       | 0,00      |
| U.1.05.01. 12.000            | Proventi da lotto, lotterie e altri giochi                                                                 | 0,00       | 0,00      | 0,00       | 0,00      |
| U.1.05.01. 13.000            | Addizionale regionale sui canoni per le utenze di acque pubbliche                                          | 0,00       | 0,00      | 0,00       | 0,00      |
| U.1.05.01. 14.000            | Altre imposte sostitutive n.a.c.                                                                           | 0,00       | 0,00      | 0,00       | 0,00      |
| U.1.05.01. 15.000            | Ritenute sugli interessi e su altri redditi da capitale                                                    | 0,00       | 0,00      | 0,00       | 0,00      |
| U.1.05.01. 16.000            | Ritenute e imposte sostitutive sugli utili distribuiti dalle società di capitali                           | 0,00       | 0,00      | 0,00       | 0,00      |
| U.1.05.01. 17.000            | Altre ritenute n.a.c.                                                                                      | 0,00       | 0,00      | 0,00       | 0,00      |
| U.1.05.01. 18.000            | Imposte sul reddito delle persone fisiche                                                                  | 0,00       | 0,00      | 0,00       | 0,00      |
| U.1.05.01. 19.000            | Imposte sul reddito delle società (ex IRPEG)                                                               | 0,00       | 0,00      | 0,00       | 0,00      |
| U.1.05.01. 20.000            | Imposta sulle plusvalenze da cessione di attività finanziarie                                              | 0,00       | 0,00      | 0,00       | 0,00      |
| U.1.05.01. 21.000            | Imposte su assicurazione vita                                                                              | 0,00       | 0,00      | 0,00       | 0,00      |
| U.1.05.01. 99.000            | Altri tributi trasferiti a titolo di devoluzioni                                                           | 0,00       | 0,00      | 0,00       | 0,00      |
| U.1.05. 02.00.000            | Compartecipazioni di tributi a Amministrazioni Locali non destinate al finanziamento della spesa sanitaria | 0,00       | 0,00      | 0,00       | 0,00      |
| U.1.05.02. 01.000            | Compartecipazione IVA a Regioni - non Sanità                                                               | 0,00       | 0,00      | 0,00       | 0,00      |
| U.1.05.02. 02.000            | Compartecipazione al bollo auto a Province                                                                 | 0,00       | 0,00      | 0,00       | 0,00      |
| U.1.05.02. 03.000            | Compartecipazione IVA a Comuni                                                                             | 0,00       | 0,00      | 0,00       | 0,00      |



Allegato I) - Previsioni e risultati secondo il piano dei conti

| CODIFICA DEL PIANO DEI CONTI | DENOMINAZIONE VOCE del PIANO DEI CONTI                                                            | COMPETENZA |           | CASSA      |           |
|------------------------------|---------------------------------------------------------------------------------------------------|------------|-----------|------------|-----------|
|                              |                                                                                                   | PREVISIONI | RISULTATI | PREVISIONI | RISULTATI |
| U.1.05.02.04.000             | Compartecipazione IRPEF ai Comuni                                                                 | 0,00       | 0,00      | 0,00       | 0,00      |
| U.1.05.02.05.000             | Tributo provinciale deposito in discarica dei rifiuti solidi                                      | 0,00       | 0,00      | 0,00       | 0,00      |
| U.1.05.02.97.000             | Altre compartecipazioni di imposte a Regioni non destinati al finanziamento della spesa sanitaria | 0,00       | 0,00      | 0,00       | 0,00      |
| U.1.05.02.98.000             | Altre compartecipazioni alle Province                                                             | 0,00       | 0,00      | 0,00       | 0,00      |
| U.1.05.02.99.000             | Altre compartecipazioni a Comuni                                                                  | 0,00       | 0,00      | 0,00       | 0,00      |
| U.1.05.03.00.000             | Trasferimenti di tributi a Amministrazioni Locali per finanziamento spesa sanitaria               | 0,00       | 0,00      | 0,00       | 0,00      |
| U.1.05.03.01.000             | Compartecipazione IVA - Sanità                                                                    | 0,00       | 0,00      | 0,00       | 0,00      |
| U.1.05.03.99.000             | Altre compartecipazioni a titolo di finanziamento della spesa sanitaria                           | 0,00       | 0,00      | 0,00       | 0,00      |
| U.1.06.00.00.000             | Fondi perequativi                                                                                 | 0,00       | 0,00      | 0,00       | 0,00      |
| U.1.06.01.00.000             | Fondi perequativi                                                                                 | 0,00       | 0,00      | 0,00       | 0,00      |
| U.1.06.01.01.000             | Trasferimenti ad Amministrazioni Locali - Fondi perequativi                                       | 0,00       | 0,00      | 0,00       | 0,00      |
| U.1.07.00.00.000             | Interessi passivi                                                                                 | 10.000,00  | 1,65      | 16.914,83  | 10.875,62 |
| U.1.07.01.00.000             | Interessi passivi su titoli obbligazionari a breve termine                                        | 0,00       | 0,00      | 0,00       | 0,00      |
| U.1.07.01.01.000             | Interessi passivi su titoli obbligazionari a breve termine in valuta domestica                    | 0,00       | 0,00      | 0,00       | 0,00      |
| U.1.07.01.02.000             | Interessi passivi su titoli obbligazionari a breve termine in valuta estera                       | 0,00       | 0,00      | 0,00       | 0,00      |
| U.1.07.02.00.000             | Interessi passivi su titoli obbligazionari a medio-lungo termine                                  | 0,00       | 0,00      | 0,00       | 0,00      |
| U.1.07.02.01.000             | Interessi passivi su titoli obbligazionari a medio-lungo termine in valuta domestica              | 0,00       | 0,00      | 0,00       | 0,00      |
| U.1.07.02.02.000             | Interessi passivi su titoli obbligazionari a medio-lungo termine in valuta estera                 | 0,00       | 0,00      | 0,00       | 0,00      |
| U.1.07.03.00.000             | Interessi passivi su buoni postali                                                                | 0,00       | 0,00      | 0,00       | 0,00      |
| U.1.07.03.01.000             | Interessi passivi su buoni postali                                                                | 0,00       | 0,00      | 0,00       | 0,00      |
| U.1.07.04.00.000             | Interessi su finanziamenti a breve termine                                                        | 0,00       | 0,00      | 0,00       | 0,00      |
| U.1.07.04.01.000             | Interessi passivi a Amministrazioni Centrali su finanziamenti a breve termine                     | 0,00       | 0,00      | 0,00       | 0,00      |
| U.1.07.04.02.000             | Interessi passivi a Amministrazioni Locali su finanziamenti a breve termine                       | 0,00       | 0,00      | 0,00       | 0,00      |
| U.1.07.04.03.000             | Interessi passivi a Enti previdenziali su finanziamenti a breve termine                           | 0,00       | 0,00      | 0,00       | 0,00      |
| U.1.07.04.04.000             | Interessi passivi a Imprese su finanziamenti a breve termine                                      | 0,00       | 0,00      | 0,00       | 0,00      |
| U.1.07.04.05.000             | Interessi passivi su finanziamenti a breve termine ad altri soggetti                              | 0,00       | 0,00      | 0,00       | 0,00      |
| U.1.07.05.00.000             | Interessi su Mutui e altri finanziamenti a medio lungo termine                                    | 0,00       | 0,00      | 0,00       | 0,00      |

Allegato I) - Previsioni e risultati secondo il piano dei conti

| CODIFICA DEL PIANO DEI CONTI | DENOMINAZIONE VOCE del PIANO DEI CONTI                                                             | COMPETENZA   |              | CASSA        |              |
|------------------------------|----------------------------------------------------------------------------------------------------|--------------|--------------|--------------|--------------|
|                              |                                                                                                    | PREVISIONI   | RISULTATI    | PREVISIONI   | RISULTATI    |
| U.1.07.05.01.000             | Interessi passivi ad Amministrazioni Centrali su mutui e altri finanziamenti a medio lungo termine | 0,00         | 0,00         | 0,00         | 0,00         |
| U.1.07.05.02.000             | Interessi passivi a Amministrazioni Locali su mutui e altri finanziamenti a medio lungo termine    | 0,00         | 0,00         | 0,00         | 0,00         |
| U.1.07.05.03.000             | Interessi passivi a Enti previdenziali su mutui e altri finanziamenti a medio lungo termine        | 0,00         | 0,00         | 0,00         | 0,00         |
| U.1.07.05.04.000             | Interessi passivi su finanziamenti a medio lungo termine a Imprese                                 | 0,00         | 0,00         | 0,00         | 0,00         |
| U.1.07.05.05.000             | Interessi passivi su mutui e altri finanziamenti a medio lungo termine ad altri soggetti           | 0,00         | 0,00         | 0,00         | 0,00         |
| U.1.07.05.06.000             | Interessi passivi per Attualizzazione Contributi Pluriennali                                       | 0,00         | 0,00         | 0,00         | 0,00         |
| U.1.07.06.00.000             | Altri interessi passivi                                                                            | 10.000,00    | 1,65         | 16.914,83    | 10.875,62    |
| U.1.07.06.01.000             | Interessi su derivati                                                                              | 0,00         | 0,00         | 0,00         | 0,00         |
| U.1.07.06.02.000             | Interessi di mora                                                                                  | 0,00         | 0,00         | 0,00         | 0,00         |
| U.1.07.06.03.000             | Interessi su conti della tesoreria dello Stato o di altre Amministrazioni pubbliche                | 0,00         | 0,00         | 0,00         | 0,00         |
| U.1.07.06.04.000             | Interessi passivi su anticipazioni di tesoreria degli istituti tesoreri/cassieri                   | 10.000,00    | 1,65         | 16.914,83    | 10.875,62    |
| U.1.07.06.05.000             | Interessi passivi su operazioni di leasing finanziario                                             | 0,00         | 0,00         | 0,00         | 0,00         |
| U.1.07.06.06.000             | Interessi passivi per operazioni di cartolarizzazione                                              | 0,00         | 0,00         | 0,00         | 0,00         |
| U.1.07.06.99.000             | Altri interessi passivi diversi                                                                    | 0,00         | 0,00         | 0,00         | 0,00         |
| U.1.08.00.00.000             | Altre spese per redditi da capitale                                                                | 0,00         | 0,00         | 0,00         | 0,00         |
| U.1.08.01.00.000             | Utili e avanzi distribuiti in uscita                                                               | 0,00         | 0,00         | 0,00         | 0,00         |
| U.1.08.01.01.000             | Utili e avanzi distribuiti a imprese controllate                                                   | 0,00         | 0,00         | 0,00         | 0,00         |
| U.1.08.01.02.000             | Utili e avanzi distribuiti a altre imprese partecipate                                             | 0,00         | 0,00         | 0,00         | 0,00         |
| U.1.08.01.99.000             | Utili e avanzi distribuiti a altri soggetti                                                        | 0,00         | 0,00         | 0,00         | 0,00         |
| U.1.08.02.00.000             | Diritti reali di godimento e servitù onerose                                                       | 0,00         | 0,00         | 0,00         | 0,00         |
| U.1.08.02.01.000             | Diritti reali di godimento e servitù onerose                                                       | 0,00         | 0,00         | 0,00         | 0,00         |
| U.1.08.99.00.000             | Altre spese per redditi da capitale n.a.c.                                                         | 0,00         | 0,00         | 0,00         | 0,00         |
| U.1.08.99.01.000             | Oneri finanziari derivanti dalla estinzione anticipata di prestiti                                 | 0,00         | 0,00         | 0,00         | 0,00         |
| U.1.08.99.99.000             | Altre spese per redditi da capitale n.a.c.                                                         | 0,00         | 0,00         | 0,00         | 0,00         |
| U.1.09.00.00.000             | Rimborsi e poste correttive delle entrate                                                          | 3.097.100,79 | 3.077.816,40 | 3.359.192,11 | 3.357.544,63 |
| U.1.09.01.00.000             | Rimborsi per spese di personale (comando, distacco, fuori ruolo, convenzioni, ecc.)                | 3.073.702,12 | 3.060.075,09 | 3.332.812,16 | 3.331.419,68 |
| U.1.09.01.01.000             | Rimborsi per spese di personale (comando, distacco, fuori ruolo, convenzioni, ecc.)                | 3.073.702,12 | 3.060.075,09 | 3.332.812,16 | 3.331.419,68 |

Allegato I) - Previsioni e risultati secondo il piano dei conti

| CODIFICA DEL PIANO DEI CONTI | DENOMINAZIONE VOCE del PIANO DEI CONTI                                                              | COMPETENZA |           | CASSA      |           |
|------------------------------|-----------------------------------------------------------------------------------------------------|------------|-----------|------------|-----------|
|                              |                                                                                                     | PREVISIONI | RISULTATI | PREVISIONI | RISULTATI |
| U.1.09.02.00.000             | Rimborsi di imposte in uscita                                                                       | 0,00       | 0,00      | 0,00       | 0,00      |
| U.1.09.02.01.000             | Rimborsi di imposte e tasse di natura corrente                                                      | 0,00       | 0,00      | 0,00       | 0,00      |
| U.1.09.02.02.000             | Rimborsi di imposte in conto capitale in uscita                                                     | 0,00       | 0,00      | 0,00       | 0,00      |
| U.1.09.03.00.000             | Rimborsi di trasferimenti all'Unione Europea                                                        | 0,00       | 0,00      | 0,00       | 0,00      |
| U.1.09.03.01.000             | Rimborsi di trasferimenti all'Unione Europea                                                        | 0,00       | 0,00      | 0,00       | 0,00      |
| U.1.09.99.00.000             | Altri Rimborsi di parte corrente di somme non dovute o incassate in eccesso                         | 23.398,67  | 17.741,31 | 26.379,95  | 26.124,95 |
| U.1.09.99.01.000             | Rimborsi di parte corrente ad Amministrazioni Centrali di somme non dovute o incassate in eccesso   | 0,00       | 0,00      | 0,00       | 0,00      |
| U.1.09.99.02.000             | Rimborsi di parte corrente ad Amministrazioni Locali di somme non dovute o incassate in eccesso     | 22.872,57  | 17.515,21 | 25.898,85  | 25.898,85 |
| U.1.09.99.03.000             | Rimborsi di parte corrente a Enti Previdenziali di somme non dovute o incassate in eccesso          | 0,00       | 0,00      | 0,00       | 0,00      |
| U.1.09.99.04.000             | Rimborsi di parte corrente a Famiglie di somme non dovute o incassate in eccesso                    | 226,10     | 226,10    | 226,10     | 226,10    |
| U.1.09.99.05.000             | Rimborsi di parte corrente a Imprese di somme non dovute o incassate in eccesso                     | 300,00     | 0,00      | 255,00     | 0,00      |
| U.1.09.99.06.000             | Rimborsi di parte corrente a Istituzioni Sociali Private di somme non dovute o incassate in eccesso | 0,00       | 0,00      | 0,00       | 0,00      |
| U.1.09.99.07.000             | Rimborsi di parte corrente a UE e Resto del Mondo di somme non dovute o incassate in eccesso        | 0,00       | 0,00      | 0,00       | 0,00      |
| U.1.10.00.00.000             | Altre spese correnti                                                                                | 592.320,54 | 34.728,58 | 134.341,34 | 27.078,96 |
| U.1.10.01.00.000             | Fondi di riserva e altri accantonamenti                                                             | 103.271,14 | 0,00      | 85.000,00  | 0,00      |
| U.1.10.01.01.000             | Fondo di riserva                                                                                    | 6.105,14   | 0,00      | 85.000,00  | 0,00      |
| U.1.10.01.02.000             | Fondo speciali                                                                                      | 0,00       | 0,00      | 0,00       | 0,00      |
| U.1.10.01.03.000             | Fondo crediti di dubbia e difficile esazione di parte corrente                                      | 16.200,00  | 0,00      | 0,00       | 0,00      |
| U.1.10.01.04.000             | Fondo rinnovi contrattuali                                                                          | 0,00       | 0,00      | 0,00       | 0,00      |
| U.1.10.01.05.000             | Accantonamenti al fondo perdite società ed enti partecipati                                         | 0,00       | 0,00      | 0,00       | 0,00      |
| U.1.10.01.99.000             | Altri fondi e accantonamenti                                                                        | 80.966,00  | 0,00      | 0,00       | 0,00      |
| U.1.10.02.00.000             | Fondo pluriennale vincolato                                                                         | 442.049,40 | 0,00      | 0,00       | 0,00      |
| U.1.10.02.01.000             | Fondo pluriennale vincolato                                                                         | 442.049,40 | 0,00      | 0,00       | 0,00      |
| U.1.10.03.00.000             | Versamenti IVA a debito                                                                             | 0,00       | 0,00      | 0,00       | 0,00      |
| U.1.10.03.01.000             | Versamenti IVA a debito per le gestioni commerciali                                                 | 0,00       | 0,00      | 0,00       | 0,00      |
| U.1.10.04.00.000             | Premi di assicurazione                                                                              | 43.000,00  | 30.728,58 | 36.550,00  | 25.762,61 |

Allegato I) - Previsioni e risultati secondo il piano dei conti

| CODIFICA DEL PIANO DEI CONTI | DENOMINAZIONE VOCE del PIANO DEI CONTI                           | COMPETENZA   |              | CASSA        |            |
|------------------------------|------------------------------------------------------------------|--------------|--------------|--------------|------------|
|                              |                                                                  | PREVISIONI   | RISULTATI    | PREVISIONI   | RISULTATI  |
| U.1.10.04.01.000             | Premi di assicurazione contro i danni                            | 43.000,00    | 30.728,58    | 36.550,00    | 25.762,61  |
| U.1.10.04.99.000             | Altri premi di assicurazione n.a.c.                              | 0,00         | 0,00         | 0,00         | 0,00       |
| U.1.10.05.00.000             | Spese dovute a sanzioni, risarcimenti e indennizzi               | 0,00         | 0,00         | 0,00         | 0,00       |
| U.1.10.05.01.000             | Spese dovute a sanzioni                                          | 0,00         | 0,00         | 0,00         | 0,00       |
| U.1.10.05.02.000             | Spese per risarcimento danni                                     | 0,00         | 0,00         | 0,00         | 0,00       |
| U.1.10.05.03.000             | Spese per indennizzi                                             | 0,00         | 0,00         | 0,00         | 0,00       |
| U.1.10.05.04.000             | Oneri da contenzioso                                             | 0,00         | 0,00         | 0,00         | 0,00       |
| U.1.10.05.99.000             | Altre spese dovute per irregolarità e illeciti n.a.c.            | 0,00         | 0,00         | 0,00         | 0,00       |
| U.1.10.99.00.000             | Altre spese correnti n.a.c.                                      | 4.000,00     | 4.000,00     | 12.791,34    | 1.316,35   |
| U.1.10.99.99.000             | Altre spese correnti n.a.c.                                      | 4.000,00     | 4.000,00     | 12.791,34    | 1.316,35   |
| U.2.00.00.00.000             | Spese in conto capitale                                          | 1.272.529,23 | 1.085.855,11 | 1.478.741,31 | 645.818,09 |
| U.2.01.00.00.000             | Tributi in conto capitale a carico dell'ente                     | 0,00         | 0,00         | 0,00         | 0,00       |
| U.2.01.01.00.000             | Tributi in conto capitale a carico dell'ente                     | 0,00         | 0,00         | 0,00         | 0,00       |
| U.2.01.01.01.000             | Tributi in conto capitale a carico dell'ente                     | 0,00         | 0,00         | 0,00         | 0,00       |
| U.2.01.99.00.000             | Altri tributi in conto capitale                                  | 0,00         | 0,00         | 0,00         | 0,00       |
| U.2.01.99.01.000             | Altri tributi in conto capitale n.a.c.                           | 0,00         | 0,00         | 0,00         | 0,00       |
| U.2.02.00.00.000             | Investimenti fissi lordi e acquisto di terreni                   | 165.439,41   | 156.368,67   | 204.460,32   | 143.846,49 |
| U.2.02.01.00.000             | Beni materiali                                                   | 165.439,41   | 156.368,67   | 204.460,32   | 143.846,49 |
| U.2.02.01.01.000             | Mezzi di trasporto ad uso civile, di sicurezza e ordine pubblico | 0,00         | 0,00         | 0,00         | 0,00       |
| U.2.02.01.02.000             | Mezzi di trasporto ad uso militare                               | 0,00         | 0,00         | 0,00         | 0,00       |
| U.2.02.01.03.000             | Mobili e arredi                                                  | 1.000,00     | 164,70       | 750,00       | 164,70     |
| U.2.02.01.04.000             | Impianti e macchinari                                            | 0,00         | 0,00         | 0,00         | 0,00       |
| U.2.02.01.05.000             | Attrezzature                                                     | 0,00         | 0,00         | 0,00         | 0,00       |
| U.2.02.01.06.000             | Macchine per ufficio                                             | 0,00         | 0,00         | 0,00         | 0,00       |
| U.2.02.01.07.000             | Hardware                                                         | 164.439,41   | 156.203,97   | 203.710,32   | 143.681,79 |
| U.2.02.01.08.000             | Armi                                                             | 0,00         | 0,00         | 0,00         | 0,00       |
| U.2.02.01.09.000             | Beni immobili                                                    | 0,00         | 0,00         | 0,00         | 0,00       |

Allegato I) - Previsioni e risultati secondo il piano dei conti

| CODIFICA DEL PIANO DEI CONTI | DENOMINAZIONE VOCE del PIANO DEI CONTI                                                                                | COMPETENZA |           | CASSA      |           |
|------------------------------|-----------------------------------------------------------------------------------------------------------------------|------------|-----------|------------|-----------|
|                              |                                                                                                                       | PREVISIONI | RISULTATI | PREVISIONI | RISULTATI |
| U.2.02.01.10.000             | Beni immobili di valore culturale, storico ed artistico                                                               | 0,00       | 0,00      | 0,00       | 0,00      |
| U.2.02.01.11.000             | Oggetti di valore                                                                                                     | 0,00       | 0,00      | 0,00       | 0,00      |
| U.2.02.01.99.000             | Altri beni materiali                                                                                                  | 0,00       | 0,00      | 0,00       | 0,00      |
| U.2.02.02.00.000             | Terreni e beni materiali non prodotti                                                                                 | 0,00       | 0,00      | 0,00       | 0,00      |
| U.2.02.02.01.000             | Terreni                                                                                                               | 0,00       | 0,00      | 0,00       | 0,00      |
| U.2.02.02.02.000             | Patrimonio naturale non prodotto                                                                                      | 0,00       | 0,00      | 0,00       | 0,00      |
| U.2.02.03.00.000             | Beni immateriali                                                                                                      | 0,00       | 0,00      | 0,00       | 0,00      |
| U.2.02.03.01.000             | Avviamento                                                                                                            | 0,00       | 0,00      | 0,00       | 0,00      |
| U.2.02.03.02.000             | Software                                                                                                              | 0,00       | 0,00      | 0,00       | 0,00      |
| U.2.02.03.03.000             | Brevetti                                                                                                              | 0,00       | 0,00      | 0,00       | 0,00      |
| U.2.02.03.04.000             | Opere dell'ingegno e Diritti d'autore                                                                                 | 0,00       | 0,00      | 0,00       | 0,00      |
| U.2.02.03.05.000             | Incarichi professionali per la realizzazione di investimenti                                                          | 0,00       | 0,00      | 0,00       | 0,00      |
| U.2.02.03.06.000             | Manutenzione straordinaria su beni di terzi                                                                           | 0,00       | 0,00      | 0,00       | 0,00      |
| U.2.02.03.99.000             | Spese di investimento per beni immateriali n.a.c.                                                                     | 0,00       | 0,00      | 0,00       | 0,00      |
| U.2.02.04.00.000             | Beni materiali acquisiti mediante operazioni di leasing finanziario                                                   | 0,00       | 0,00      | 0,00       | 0,00      |
| U.2.02.04.01.000             | Mezzi di trasporto ad uso civile, di sicurezza e ordine pubblico acquisiti mediante operazioni di leasing finanziario | 0,00       | 0,00      | 0,00       | 0,00      |
| U.2.02.04.02.000             | Mezzi di trasporto ad uso militare acquisiti mediante operazioni di leasing finanziario                               | 0,00       | 0,00      | 0,00       | 0,00      |
| U.2.02.04.03.000             | Mobili e arredi acquisiti mediante operazioni di leasing finanziario                                                  | 0,00       | 0,00      | 0,00       | 0,00      |
| U.2.02.04.04.000             | Impianti e macchinari acquisiti mediante operazioni di leasing finanziario                                            | 0,00       | 0,00      | 0,00       | 0,00      |
| U.2.02.04.05.000             | Attrezzature scientifiche e sanitarie acquisite mediante operazioni di leasing finanziario                            | 0,00       | 0,00      | 0,00       | 0,00      |
| U.2.02.04.06.000             | Macchine per ufficio acquisite mediante operazioni di leasing finanziario                                             | 0,00       | 0,00      | 0,00       | 0,00      |
| U.2.02.04.07.000             | Hardware acquisito mediante operazioni di leasing finanziario                                                         | 0,00       | 0,00      | 0,00       | 0,00      |
| U.2.02.04.08.000             | Armi acquisite mediante operazioni di leasing finanziario                                                             | 0,00       | 0,00      | 0,00       | 0,00      |
| U.2.02.04.09.000             | Beni immobili acquisiti mediante operazioni di leasing finanziario                                                    | 0,00       | 0,00      | 0,00       | 0,00      |
| U.2.02.04.10.000             | Oggetti di valore acquisiti mediante operazioni di leasing finanziario                                                | 0,00       | 0,00      | 0,00       | 0,00      |
| U.2.02.04.99.000             | Altri beni materiali acquisiti mediante operazioni di leasing finanziario                                             | 0,00       | 0,00      | 0,00       | 0,00      |

Allegato I) - Previsioni e risultati secondo il piano dei conti

| CODIFICA DEL PIANO DEI CONTI | DENOMINAZIONE VOCE del PIANO DEI CONTI                                                          | COMPETENZA   |            | CASSA        |            |
|------------------------------|-------------------------------------------------------------------------------------------------|--------------|------------|--------------|------------|
|                              |                                                                                                 | PREVISIONI   | RISULTATI  | PREVISIONI   | RISULTATI  |
| U.2.02.05.00.000             | Terreni e beni materiali non prodotti acquisiti mediante operazioni di leasing finanziario      | 0,00         | 0,00       | 0,00         | 0,00       |
| U.2.02.05.01.000             | Terreni acquisiti mediante operazioni di leasing finanziario                                    | 0,00         | 0,00       | 0,00         | 0,00       |
| U.2.02.06.00.000             | Beni immateriali acquisiti mediante operazioni di leasing finanziario                           | 0,00         | 0,00       | 0,00         | 0,00       |
| U.2.02.06.01.000             | Software acquisito mediante operazioni di leasing finanziario                                   | 0,00         | 0,00       | 0,00         | 0,00       |
| U.2.02.06.02.000             | Brevetti acquisiti mediante operazioni di leasing finanziario                                   | 0,00         | 0,00       | 0,00         | 0,00       |
| U.2.02.06.03.000             | Opere dell'ingegno e Diritti d'autore acquisiti mediante operazioni di leasing finanziario      | 0,00         | 0,00       | 0,00         | 0,00       |
| U.2.02.06.99.000             | Beni immateriali n.a.c. acquisiti mediante operazioni di leasing finanziario                    | 0,00         | 0,00       | 0,00         | 0,00       |
| U.2.03.00.00.000             | Contributi agli investimenti                                                                    | 1.040.972,51 | 929.486,44 | 1.274.280,99 | 501.971,60 |
| U.2.03.01.00.000             | Contributi agli investimenti a Amministrazioni pubbliche                                        | 833.836,44   | 728.350,37 | 1.067.144,92 | 409.204,20 |
| U.2.03.01.01.000             | Contributi agli investimenti a Amministrazioni Centrali                                         | 0,00         | 0,00       | 0,00         | 0,00       |
| U.2.03.01.02.000             | Contributi agli investimenti a Amministrazioni Locali                                           | 833.836,44   | 728.350,37 | 1.067.144,92 | 409.204,20 |
| U.2.03.01.03.000             | Contributi agli investimenti a Enti di Previdenza                                               | 0,00         | 0,00       | 0,00         | 0,00       |
| U.2.03.01.04.000             | Contributi agli investimenti interni a organismi interni e/o unità locali della amministrazione | 0,00         | 0,00       | 0,00         | 0,00       |
| U.2.03.02.00.000             | Contributi agli investimenti a Famiglie                                                         | 130.566,00   | 130.566,00 | 130.566,00   | 22.197,33  |
| U.2.03.02.01.000             | Contributi agli investimenti a Famiglie                                                         | 130.566,00   | 130.566,00 | 130.566,00   | 22.197,33  |
| U.2.03.03.00.000             | Contributi agli investimenti a Imprese                                                          | 66.760,79    | 66.760,79  | 66.760,79    | 66.760,79  |
| U.2.03.03.01.000             | Contributi agli investimenti a imprese controllate                                              | 0,00         | 0,00       | 0,00         | 0,00       |
| U.2.03.03.02.000             | Contributi agli investimenti a altre imprese partecipate                                        | 0,00         | 0,00       | 0,00         | 0,00       |
| U.2.03.03.03.000             | Contributi agli investimenti a altre Imprese                                                    | 66.760,79    | 66.760,79  | 66.760,79    | 66.760,79  |
| U.2.03.04.00.000             | Contributi agli investimenti a Istituzioni Sociali Private                                      | 9.809,28     | 3.809,28   | 9.809,28     | 3.809,28   |
| U.2.03.04.01.000             | Contributi agli investimenti a Istituzioni Sociali Private                                      | 9.809,28     | 3.809,28   | 9.809,28     | 3.809,28   |
| U.2.03.05.00.000             | Contributi agli investimenti all'Unione Europea e al Resto del Mondo                            | 0,00         | 0,00       | 0,00         | 0,00       |
| U.2.03.05.01.000             | Contributi agli investimenti all'Unione Europea                                                 | 0,00         | 0,00       | 0,00         | 0,00       |
| U.2.03.05.02.000             | Contributi agli investimenti al Resto del Mondo                                                 | 0,00         | 0,00       | 0,00         | 0,00       |
| U.2.04.00.00.000             | Altri trasferimenti in conto capitale                                                           | 0,00         | 0,00       | 0,00         | 0,00       |
| U.2.04.01.00.000             | Altri trasferimenti in conto capitale per assunzione di debiti di amministrazioni pubbliche     | 0,00         | 0,00       | 0,00         | 0,00       |
| U.2.04.01.01.000             | Altri trasferimenti in conto capitale per assunzione di debiti di Amministrazioni Centrali      | 0,00         | 0,00       | 0,00         | 0,00       |

Allegato I) - Previsioni e risultati secondo il piano dei conti

| CODIFICA DEL PIANO DEI CONTI | DENOMINAZIONE VOCE del PIANO DEI CONTI                                                                                            | COMPETENZA |           | CASSA      |           |
|------------------------------|-----------------------------------------------------------------------------------------------------------------------------------|------------|-----------|------------|-----------|
|                              |                                                                                                                                   | PREVISIONI | RISULTATI | PREVISIONI | RISULTATI |
| U.2.04.01.02.000             | Altri trasferimenti in conto capitale per assunzione di debiti di Amministrazioni Locali                                          | 0,00       | 0,00      | 0,00       | 0,00      |
| U.2.04.01.03.000             | Altri trasferimenti in conto capitale per assunzione di debiti di Enti di Previdenza                                              | 0,00       | 0,00      | 0,00       | 0,00      |
| U.2.04.01.04.000             | Altri trasferimenti in conto capitale per assunzione di debiti di organismi interni e/o unità locali della amministrazione        | 0,00       | 0,00      | 0,00       | 0,00      |
| U.2.04.02.00.000             | Altri trasferimenti in conto capitale per assunzione di debiti di Famiglie                                                        | 0,00       | 0,00      | 0,00       | 0,00      |
| U.2.04.02.01.000             | Altri trasferimenti in conto capitale per assunzione di debiti di Famiglie                                                        | 0,00       | 0,00      | 0,00       | 0,00      |
| U.2.04.03.00.000             | Altri trasferimenti in conto capitale per assunzione di debiti di Imprese                                                         | 0,00       | 0,00      | 0,00       | 0,00      |
| U.2.04.03.01.000             | Altri trasferimenti in conto capitale per assunzione di debiti di imprese controllate                                             | 0,00       | 0,00      | 0,00       | 0,00      |
| U.2.04.03.02.000             | Altri trasferimenti in conto capitale per assunzione di debiti di altre imprese partecipate                                       | 0,00       | 0,00      | 0,00       | 0,00      |
| U.2.04.03.03.000             | Altri trasferimenti in conto capitale per assunzione di debiti di altre Imprese                                                   | 0,00       | 0,00      | 0,00       | 0,00      |
| U.2.04.04.00.000             | Altri trasferimenti in conto capitale per assunzione di debiti di Istituzioni Sociali Private                                     | 0,00       | 0,00      | 0,00       | 0,00      |
| U.2.04.04.01.000             | Altri trasferimenti in conto capitale per assunzione di debiti di Istituzioni Sociali Private                                     | 0,00       | 0,00      | 0,00       | 0,00      |
| U.2.04.05.00.000             | Altri trasferimenti in conto capitale per assunzione di debiti dell'Unione Europea e del Resto del Mondo                          | 0,00       | 0,00      | 0,00       | 0,00      |
| U.2.04.05.01.000             | Altri trasferimenti in conto capitale per assunzione di debiti dell'Unione Europea                                                | 0,00       | 0,00      | 0,00       | 0,00      |
| U.2.04.05.02.000             | Altri trasferimenti in conto capitale per assunzione di debiti del Resto del Mondo                                                | 0,00       | 0,00      | 0,00       | 0,00      |
| U.2.04.06.00.000             | Altri trasferimenti in conto capitale per cancellazione di crediti verso amministrazioni pubbliche                                | 0,00       | 0,00      | 0,00       | 0,00      |
| U.2.04.06.01.000             | Altri trasferimenti in conto capitale per cancellazione di crediti verso Amministrazioni Centrali                                 | 0,00       | 0,00      | 0,00       | 0,00      |
| U.2.04.06.02.000             | Altri trasferimenti in conto capitale per cancellazione di crediti verso Amministrazioni Locali                                   | 0,00       | 0,00      | 0,00       | 0,00      |
| U.2.04.06.03.000             | Altri trasferimenti in conto capitale per cancellazione di crediti verso Enti di Previdenza                                       | 0,00       | 0,00      | 0,00       | 0,00      |
| U.2.04.06.04.000             | Altri trasferimenti in conto capitale per cancellazione di crediti verso organismi interni e/o unità locali della amministrazione | 0,00       | 0,00      | 0,00       | 0,00      |
| U.2.04.07.00.000             | Altri trasferimenti in conto capitale per cancellazione di crediti verso Famiglie                                                 | 0,00       | 0,00      | 0,00       | 0,00      |
| U.2.04.07.01.000             | Altri trasferimenti in conto capitale per cancellazione di crediti verso Famiglie                                                 | 0,00       | 0,00      | 0,00       | 0,00      |
| U.2.04.08.00.000             | Altri trasferimenti in conto capitale per cancellazione di crediti verso Imprese                                                  | 0,00       | 0,00      | 0,00       | 0,00      |
| U.2.04.08.01.000             | Altri trasferimenti in conto capitale per cancellazione di crediti verso imprese controllate                                      | 0,00       | 0,00      | 0,00       | 0,00      |
| U.2.04.08.02.000             | Altri trasferimenti in conto capitale per cancellazione di crediti verso altre imprese partecipate                                | 0,00       | 0,00      | 0,00       | 0,00      |
| U.2.04.08.03.000             | Altri trasferimenti in conto capitale per cancellazione di crediti verso altre Imprese                                            | 0,00       | 0,00      | 0,00       | 0,00      |
| U.2.04.09.00.000             | Altri trasferimenti in conto capitale per cancellazione di crediti verso Istituzioni Sociali Private                              | 0,00       | 0,00      | 0,00       | 0,00      |

Allegato I) - Previsioni e risultati secondo il piano dei conti

| CODIFICA DEL PIANO DEI CONTI | DENOMINAZIONE VOCE del PIANO DEI CONTI                                                                                                     | COMPETENZA |           | CASSA      |           |
|------------------------------|--------------------------------------------------------------------------------------------------------------------------------------------|------------|-----------|------------|-----------|
|                              |                                                                                                                                            | PREVISIONI | RISULTATI | PREVISIONI | RISULTATI |
| U.2.04.09.01.000             | Altri trasferimenti in conto capitale per cancellazione di crediti verso Istituzioni Sociali Private                                       | 0,00       | 0,00      | 0,00       | 0,00      |
| U.2.04.10.00.000             | Altri trasferimenti in conto capitale per cancellazione di crediti verso Unione Europea e Resto del Mondo                                  | 0,00       | 0,00      | 0,00       | 0,00      |
| U.2.04.10.01.000             | Altri trasferimenti in conto capitale per cancellazione di crediti verso Unione Europea                                                    | 0,00       | 0,00      | 0,00       | 0,00      |
| U.2.04.10.02.000             | Altri trasferimenti in conto capitale per cancellazione di crediti verso Resto del Mondo                                                   | 0,00       | 0,00      | 0,00       | 0,00      |
| U.2.04.11.00.000             | Altri trasferimenti in conto capitale verso amministrazioni pubbliche per escussione di garanzie                                           | 0,00       | 0,00      | 0,00       | 0,00      |
| U.2.04.11.01.000             | Altri trasferimenti in conto capitale verso Amministrazioni Centrali per escussione di garanzie                                            | 0,00       | 0,00      | 0,00       | 0,00      |
| U.2.04.11.02.000             | Altri trasferimenti in conto capitale verso Amministrazioni Locali per escussione di garanzie                                              | 0,00       | 0,00      | 0,00       | 0,00      |
| U.2.04.11.03.000             | Altri trasferimenti in conto capitale verso Enti di Previdenza per escussione di garanzie                                                  | 0,00       | 0,00      | 0,00       | 0,00      |
| U.2.04.11.04.000             | Altri trasferimenti in conto capitale verso organismi interni e/o unità locali della amministrazione per escussione di garanzie            | 0,00       | 0,00      | 0,00       | 0,00      |
| U.2.04.12.00.000             | Altri trasferimenti in conto capitale verso Famiglie per escussione di garanzie                                                            | 0,00       | 0,00      | 0,00       | 0,00      |
| U.2.04.12.01.000             | Altri trasferimenti in conto capitale verso Famiglie per escussione di garanzie                                                            | 0,00       | 0,00      | 0,00       | 0,00      |
| U.2.04.13.00.000             | Altri trasferimenti in conto capitale verso Imprese per escussione di garanzie                                                             | 0,00       | 0,00      | 0,00       | 0,00      |
| U.2.04.13.01.000             | Altri trasferimenti in conto capitale verso imprese controllate per escussione di garanzie                                                 | 0,00       | 0,00      | 0,00       | 0,00      |
| U.2.04.13.02.000             | Altri trasferimenti in conto capitale verso altre imprese partecipate per escussione di garanzie                                           | 0,00       | 0,00      | 0,00       | 0,00      |
| U.2.04.13.03.000             | Altri trasferimenti in conto capitale verso altre Imprese per escussione di garanzie                                                       | 0,00       | 0,00      | 0,00       | 0,00      |
| U.2.04.14.00.000             | Altri trasferimenti in conto capitale verso Istituzioni Sociali Private per escussione di garanzie                                         | 0,00       | 0,00      | 0,00       | 0,00      |
| U.2.04.14.01.000             | Altri trasferimenti in conto capitale verso Istituzioni Sociali Private per escussione di garanzie                                         | 0,00       | 0,00      | 0,00       | 0,00      |
| U.2.04.15.00.000             | Altri trasferimenti in conto capitale verso Unione Europea e Resto del Mondo per escussione di garanzie                                    | 0,00       | 0,00      | 0,00       | 0,00      |
| U.2.04.15.01.000             | Altri trasferimenti in conto capitale verso Unione Europea per escussione di garanzie                                                      | 0,00       | 0,00      | 0,00       | 0,00      |
| U.2.04.15.02.000             | Altri trasferimenti in conto capitale verso Resto del Mondo per escussione di garanzie                                                     | 0,00       | 0,00      | 0,00       | 0,00      |
| U.2.04.16.00.000             | Trasferimenti in conto capitale erogati a titolo di ripiano disavanzi pregressi ad Amministrazioni pubbliche                               | 0,00       | 0,00      | 0,00       | 0,00      |
| U.2.04.16.01.000             | Trasferimenti in conto capitale erogati a titolo di ripiano disavanzi pregressi a Amministrazioni Centrali                                 | 0,00       | 0,00      | 0,00       | 0,00      |
| U.2.04.16.02.000             | Trasferimenti in conto capitale erogati a titolo di ripiano disavanzi pregressi a Amministrazioni Locali                                   | 0,00       | 0,00      | 0,00       | 0,00      |
| U.2.04.16.03.000             | Trasferimenti in conto capitale erogati a titolo di ripiano disavanzi pregressi a Enti di Previdenza                                       | 0,00       | 0,00      | 0,00       | 0,00      |
| U.2.04.16.99.000             | Trasferimenti in conto capitale erogati a titolo di ripiano disavanzi pregressi a organismi interni e/o unità locali della amministrazione | 0,00       | 0,00      | 0,00       | 0,00      |



Allegato I) - Previsioni e risultati secondo il piano dei conti

| CODIFICA DEL PIANO DEI CONTI | DENOMINAZIONE VOCE del PIANO DEI CONTI                                                                                  | COMPETENZA |           | CASSA      |           |
|------------------------------|-------------------------------------------------------------------------------------------------------------------------|------------|-----------|------------|-----------|
|                              |                                                                                                                         | PREVISIONI | RISULTATI | PREVISIONI | RISULTATI |
| U.2.04.17.00.000             | Trasferimenti in conto capitale erogati a titolo di ripiano disavanzi pregressi a Famiglie                              | 0,00       | 0,00      | 0,00       | 0,00      |
| U.2.04.17.01.000             | Trasferimenti in conto capitale erogati a titolo di ripiano disavanzi pregressi a Famiglie                              | 0,00       | 0,00      | 0,00       | 0,00      |
| U.2.04.18.00.000             | Trasferimenti in conto capitale erogati a titolo di ripiano disavanzi pregressi a Imprese                               | 0,00       | 0,00      | 0,00       | 0,00      |
| U.2.04.18.01.000             | Trasferimenti in conto capitale erogati a titolo di ripiano disavanzi pregressi a imprese controllate                   | 0,00       | 0,00      | 0,00       | 0,00      |
| U.2.04.18.02.000             | Trasferimenti in conto capitale erogati a titolo di ripiano disavanzi pregressi a altre imprese partecipate             | 0,00       | 0,00      | 0,00       | 0,00      |
| U.2.04.18.03.000             | Trasferimenti in conto capitale erogati a titolo di ripiano disavanzi pregressi a altre Imprese                         | 0,00       | 0,00      | 0,00       | 0,00      |
| U.2.04.19.00.000             | Trasferimenti in conto capitale erogati a titolo di ripiano disavanzi pregressi a Istituzioni Sociali Private           | 0,00       | 0,00      | 0,00       | 0,00      |
| U.2.04.19.01.000             | Trasferimenti in conto capitale erogati a titolo di ripiano disavanzi pregressi a Istituzioni Sociali Private           | 0,00       | 0,00      | 0,00       | 0,00      |
| U.2.04.20.00.000             | Trasferimenti in conto capitale erogati a titolo di ripiano disavanzi pregressi all'Unione Europea e al Resto del Mondo | 0,00       | 0,00      | 0,00       | 0,00      |
| U.2.04.20.01.000             | Trasferimenti in conto capitale erogati a titolo di ripiano disavanzi pregressi all'Unione Europea                      | 0,00       | 0,00      | 0,00       | 0,00      |
| U.2.04.20.02.000             | Trasferimenti in conto capitale erogati a titolo di ripiano disavanzi pregressi al Resto del Mondo                      | 0,00       | 0,00      | 0,00       | 0,00      |
| U.2.04.21.00.000             | Altri trasferimenti in conto capitale n.a.c. ad Amministrazioni pubbliche                                               | 0,00       | 0,00      | 0,00       | 0,00      |
| U.2.04.21.01.000             | Altri trasferimenti in conto capitale n.a.c. a Amministrazioni Centrali                                                 | 0,00       | 0,00      | 0,00       | 0,00      |
| U.2.04.21.02.000             | Altri trasferimenti in conto capitale n.a.c. a Amministrazioni Locali                                                   | 0,00       | 0,00      | 0,00       | 0,00      |
| U.2.04.21.03.000             | Altri trasferimenti in conto capitale n.a.c. a Enti di Previdenza                                                       | 0,00       | 0,00      | 0,00       | 0,00      |
| U.2.04.21.99.000             | Altri trasferimenti in conto capitale n.a.c. a organismi interni e/o unità locali della amministrazione                 | 0,00       | 0,00      | 0,00       | 0,00      |
| U.2.04.22.00.000             | Altri trasferimenti in conto capitale n.a.c. a Famiglie                                                                 | 0,00       | 0,00      | 0,00       | 0,00      |
| U.2.04.22.01.000             | Altri trasferimenti in conto capitale n.a.c. a Famiglie                                                                 | 0,00       | 0,00      | 0,00       | 0,00      |
| U.2.04.23.00.000             | Altri trasferimenti in conto capitale n.a.c. a Imprese                                                                  | 0,00       | 0,00      | 0,00       | 0,00      |
| U.2.04.23.01.000             | Altri trasferimenti in conto capitale n.a.c. a imprese controllate                                                      | 0,00       | 0,00      | 0,00       | 0,00      |
| U.2.04.23.02.000             | Altri trasferimenti in conto capitale n.a.c. a altre imprese partecipate                                                | 0,00       | 0,00      | 0,00       | 0,00      |
| U.2.04.23.03.000             | Altri trasferimenti in conto capitale n.a.c. a altre Imprese                                                            | 0,00       | 0,00      | 0,00       | 0,00      |
| U.2.04.24.00.000             | Altri trasferimenti in conto capitale n.a.c. a Istituzioni Sociali Private                                              | 0,00       | 0,00      | 0,00       | 0,00      |
| U.2.04.24.01.000             | Altri trasferimenti in conto capitale n.a.c. a Istituzioni Sociali Private                                              | 0,00       | 0,00      | 0,00       | 0,00      |
| U.2.04.25.00.000             | Altri trasferimenti in conto capitale n.a.c. all'Unione Europea e al Resto del Mondo                                    | 0,00       | 0,00      | 0,00       | 0,00      |

Allegato I) - Previsioni e risultati secondo il piano dei conti

| CODIFICA DEL PIANO DEI CONTI | DENOMINAZIONE VOCE del PIANO DEI CONTI                                                                      | COMPETENZA |           | CASSA      |           |
|------------------------------|-------------------------------------------------------------------------------------------------------------|------------|-----------|------------|-----------|
|                              |                                                                                                             | PREVISIONI | RISULTATI | PREVISIONI | RISULTATI |
| U.2.04.25.01.000             | Altri trasferimenti in conto capitale n.a.c. all'Unione Europea                                             | 0,00       | 0,00      | 0,00       | 0,00      |
| U.2.04.25.02.000             | Altri trasferimenti in conto capitale n.a.c. al Resto del Mondo                                             | 0,00       | 0,00      | 0,00       | 0,00      |
| U.2.05.00.00.000             | Altre spese in conto capitale                                                                               | 66.117,31  | 0,00      | 0,00       | 0,00      |
| U.2.05.01.00.000             | Fondi di riserva e altri accantonamenti in c/capitale                                                       | 0,00       | 0,00      | 0,00       | 0,00      |
| U.2.05.01.01.000             | Fondi di riserva in c/capitale                                                                              | 0,00       | 0,00      | 0,00       | 0,00      |
| U.2.05.01.02.000             | Fondi speciali c/capitale                                                                                   | 0,00       | 0,00      | 0,00       | 0,00      |
| U.2.05.01.99.000             | Altri accantonamenti in c/capitale                                                                          | 0,00       | 0,00      | 0,00       | 0,00      |
| U.2.05.02.00.000             | Fondi pluriennali vincolati c/capitale                                                                      | 66.117,31  | 0,00      | 0,00       | 0,00      |
| U.2.05.02.01.000             | Fondi pluriennali vincolati c/capitale                                                                      | 66.117,31  | 0,00      | 0,00       | 0,00      |
| U.2.05.03.00.000             | Fondo crediti di dubbia e difficile esazione in c/capitale                                                  | 0,00       | 0,00      | 0,00       | 0,00      |
| U.2.05.03.01.000             | Fondo crediti di dubbia e difficile esazione in c/capitale                                                  | 0,00       | 0,00      | 0,00       | 0,00      |
| U.2.05.04.00.000             | Altri rimborsi in conto capitale di somme non dovute o incassate in eccesso                                 | 0,00       | 0,00      | 0,00       | 0,00      |
| U.2.05.04.01.000             | Rimborsi in conto capitale ad Amministrazioni Centrali di somme non dovute o incassate in eccesso           | 0,00       | 0,00      | 0,00       | 0,00      |
| U.2.05.04.02.000             | Rimborsi in conto capitale ad Amministrazioni Locali di somme non dovute o incassate in eccesso             | 0,00       | 0,00      | 0,00       | 0,00      |
| U.2.05.04.03.000             | Rimborsi in conto capitale a Enti Previdenziali di somme non dovute o incassate in eccesso                  | 0,00       | 0,00      | 0,00       | 0,00      |
| U.2.05.04.04.000             | Rimborsi in conto capitale a Famiglie di somme non dovute o incassate in eccesso                            | 0,00       | 0,00      | 0,00       | 0,00      |
| U.2.05.04.05.000             | Rimborsi in conto capitale a Imprese di somme non dovute o incassate in eccesso                             | 0,00       | 0,00      | 0,00       | 0,00      |
| U.2.05.04.06.000             | Rimborsi in conto capitale a Istituzioni Sociali Private di somme non dovute o incassate in eccesso         | 0,00       | 0,00      | 0,00       | 0,00      |
| U.2.05.04.07.000             | Rimborsi in conto capitale a UE e Resto del Mondo di somme non dovute o incassate in eccesso                | 0,00       | 0,00      | 0,00       | 0,00      |
| U.2.05.99.00.000             | Altre spese in conto capitale n.a.c.                                                                        | 0,00       | 0,00      | 0,00       | 0,00      |
| U.2.05.99.99.000             | Altre spese in conto capitale n.a.c.                                                                        | 0,00       | 0,00      | 0,00       | 0,00      |
| U.3.00.00.00.000             | Spese per incremento attività finanziarie                                                                   | 0,00       | 0,00      | 0,00       | 0,00      |
| U.3.01.00.00.000             | Acquisizioni di attività finanziarie                                                                        | 0,00       | 0,00      | 0,00       | 0,00      |
| U.3.01.01.00.000             | Acquisizioni di partecipazioni e conferimenti di capitale                                                   | 0,00       | 0,00      | 0,00       | 0,00      |
| U.3.01.01.01.000             | Acquisizioni di partecipazioni e conferimenti di capitale in imprese incluse nelle Amministrazioni Centrali | 0,00       | 0,00      | 0,00       | 0,00      |
| U.3.01.01.02.000             | Acquisizioni di partecipazioni e conferimenti di capitale in imprese incluse nelle Amministrazioni Locali   | 0,00       | 0,00      | 0,00       | 0,00      |

Allegato I) - Previsioni e risultati secondo il piano dei conti

| CODIFICA DEL PIANO DEI CONTI | DENOMINAZIONE VOCE del PIANO DEI CONTI                                                                           | COMPETENZA |           | CASSA      |           |
|------------------------------|------------------------------------------------------------------------------------------------------------------|------------|-----------|------------|-----------|
|                              |                                                                                                                  | PREVISIONI | RISULTATI | PREVISIONI | RISULTATI |
| U.3.01.01.03.000             | Acquisizioni di partecipazioni e conferimenti di capitale in altre imprese                                       | 0,00       | 0,00      | 0,00       | 0,00      |
| U.3.01.01.04.000             | Acquisizioni di partecipazioni e conferimenti di capitale in Istituzioni sociali private - ISP                   | 0,00       | 0,00      | 0,00       | 0,00      |
| U.3.01.01.05.000             | Acquisizioni di partecipazioni e conferimenti di capitale in PA incluse nelle Amministrazioni Locali             | 0,00       | 0,00      | 0,00       | 0,00      |
| U.3.01.02.00.000             | Acquisizioni di quote di fondi comuni di investimento                                                            | 0,00       | 0,00      | 0,00       | 0,00      |
| U.3.01.02.01.000             | Acquisizioni di quote di fondi immobiliari                                                                       | 0,00       | 0,00      | 0,00       | 0,00      |
| U.3.01.02.02.000             | Acquisizioni di quote di altri fondi comuni di investimento                                                      | 0,00       | 0,00      | 0,00       | 0,00      |
| U.3.01.03.00.000             | Acquisizione di titoli obbligazionari a breve termine                                                            | 0,00       | 0,00      | 0,00       | 0,00      |
| U.3.01.03.01.000             | Acquisizione di titoli obbligazionari a breve termine emessi da Amministrazioni Centrali                         | 0,00       | 0,00      | 0,00       | 0,00      |
| U.3.01.03.02.000             | Acquisizione di titoli obbligazionari a breve termine emessi da Amministrazioni Locali                           | 0,00       | 0,00      | 0,00       | 0,00      |
| U.3.01.03.03.000             | Acquisizione di titoli obbligazionari a breve termine emessi da imprese residenti                                | 0,00       | 0,00      | 0,00       | 0,00      |
| U.3.01.03.04.000             | Acquisizione di titoli obbligazionari a breve termine emessi da soggetti non residenti                           | 0,00       | 0,00      | 0,00       | 0,00      |
| U.3.01.04.00.000             | Acquisizione di titoli obbligazionari a medio-lungo termine                                                      | 0,00       | 0,00      | 0,00       | 0,00      |
| U.3.01.04.01.000             | Acquisizione di titoli obbligazionari a medio-lungo emessi da Amministrazioni Centrali                           | 0,00       | 0,00      | 0,00       | 0,00      |
| U.3.01.04.02.000             | Acquisizione di titoli obbligazionari a medio-lungo emessi da Amministrazioni Locali                             | 0,00       | 0,00      | 0,00       | 0,00      |
| U.3.01.04.03.000             | Acquisizione di titoli obbligazionari a medio-lungo emessi da altri soggetti residenti                           | 0,00       | 0,00      | 0,00       | 0,00      |
| U.3.01.04.04.000             | Acquisizione di titoli obbligazionari a medio-lungo emessi da soggetti non residenti                             | 0,00       | 0,00      | 0,00       | 0,00      |
| U.3.02.00.00.000             | Concessione crediti di breve termine                                                                             | 0,00       | 0,00      | 0,00       | 0,00      |
| U.3.02.01.00.000             | Concessione crediti di breve periodo a tasso agevolato a Amministrazioni Pubbliche                               | 0,00       | 0,00      | 0,00       | 0,00      |
| U.3.02.01.01.000             | Concessione crediti di breve periodo a tasso agevolato a Amministrazioni Centrali                                | 0,00       | 0,00      | 0,00       | 0,00      |
| U.3.02.01.02.000             | Concessione crediti di breve periodo a tasso agevolato a Amministrazioni Locali                                  | 0,00       | 0,00      | 0,00       | 0,00      |
| U.3.02.01.03.000             | Concessione crediti di breve periodo a tasso agevolato a Enti di Previdenza                                      | 0,00       | 0,00      | 0,00       | 0,00      |
| U.3.02.01.04.000             | Concessione crediti di breve periodo a tasso agevolato a organismi interni e/o unità locali dell'amministrazione | 0,00       | 0,00      | 0,00       | 0,00      |
| U.3.02.02.00.000             | Concessione crediti di breve periodo a tasso agevolato a Famiglie                                                | 0,00       | 0,00      | 0,00       | 0,00      |
| U.3.02.02.01.000             | Concessione crediti di breve periodo a tasso agevolato a Famiglie                                                | 0,00       | 0,00      | 0,00       | 0,00      |
| U.3.02.03.00.000             | Concessione crediti di breve periodo a tasso agevolato a Imprese                                                 | 0,00       | 0,00      | 0,00       | 0,00      |
| U.3.02.03.01.000             | Concessione crediti di breve periodo a tasso agevolato a imprese controllate                                     | 0,00       | 0,00      | 0,00       | 0,00      |

Allegato I) - Previsioni e risultati secondo il piano dei conti

| CODIFICA DEL PIANO DEI CONTI | DENOMINAZIONE VOCE del PIANO DEI CONTI                                                                               | COMPETENZA |           | CASSA      |           |
|------------------------------|----------------------------------------------------------------------------------------------------------------------|------------|-----------|------------|-----------|
|                              |                                                                                                                      | PREVISIONI | RISULTATI | PREVISIONI | RISULTATI |
| U.3.02.03.02.000             | Concessione crediti di breve periodo a tasso agevolato a altre imprese partecipate                                   | 0,00       | 0,00      | 0,00       | 0,00      |
| U.3.02.03.03.000             | Concessione crediti di breve periodo a tasso agevolato alla Cassa Depositi e Prestiti - SPA                          | 0,00       | 0,00      | 0,00       | 0,00      |
| U.3.02.03.04.000             | Concessione crediti di breve periodo a tasso agevolato a altre Imprese                                               | 0,00       | 0,00      | 0,00       | 0,00      |
| U.3.02.04.00.000             | Concessione crediti di breve periodo a tasso agevolato a Istituzioni Sociali Private                                 | 0,00       | 0,00      | 0,00       | 0,00      |
| U.3.02.04.01.000             | Concessione crediti di breve periodo a tasso agevolato a Istituzioni Sociali Private                                 | 0,00       | 0,00      | 0,00       | 0,00      |
| U.3.02.05.00.000             | Concessione crediti di breve periodo a tasso agevolato all'Unione Europea e al Resto del Mondo                       | 0,00       | 0,00      | 0,00       | 0,00      |
| U.3.02.05.01.000             | Concessione crediti di breve periodo a tasso agevolato all'Unione Europea                                            | 0,00       | 0,00      | 0,00       | 0,00      |
| U.3.02.05.02.000             | Concessione crediti di breve periodo a tasso agevolato al Resto del Mondo                                            | 0,00       | 0,00      | 0,00       | 0,00      |
| U.3.02.06.00.000             | Concessione crediti di breve periodo a tasso non agevolato a Amministrazione Pubbliche                               | 0,00       | 0,00      | 0,00       | 0,00      |
| U.3.02.06.01.000             | Concessione crediti di breve periodo a tasso non agevolato a Amministrazioni Centrali                                | 0,00       | 0,00      | 0,00       | 0,00      |
| U.3.02.06.02.000             | Concessione crediti di breve periodo a tasso non agevolato a Amministrazioni Locali                                  | 0,00       | 0,00      | 0,00       | 0,00      |
| U.3.02.06.03.000             | Concessione crediti di breve periodo a tasso non agevolato a Enti di Previdenza                                      | 0,00       | 0,00      | 0,00       | 0,00      |
| U.3.02.06.04.000             | Concessione crediti di breve periodo a tasso non agevolato a organismi interni e/o unità locali dell'amministrazione | 0,00       | 0,00      | 0,00       | 0,00      |
| U.3.02.07.00.000             | Concessione crediti di breve periodo a tasso non agevolato a Famiglie                                                | 0,00       | 0,00      | 0,00       | 0,00      |
| U.3.02.07.01.000             | Concessione crediti di breve periodo a tasso non agevolato a Famiglie                                                | 0,00       | 0,00      | 0,00       | 0,00      |
| U.3.02.08.00.000             | Concessione crediti di breve periodo a tasso non agevolato a Imprese                                                 | 0,00       | 0,00      | 0,00       | 0,00      |
| U.3.02.08.01.000             | Concessione crediti di breve periodo a tasso non agevolato a imprese controllate                                     | 0,00       | 0,00      | 0,00       | 0,00      |
| U.3.02.08.02.000             | Concessione crediti di breve periodo a tasso non agevolato a altre imprese partecipate                               | 0,00       | 0,00      | 0,00       | 0,00      |
| U.3.02.08.03.000             | Concessione crediti di breve periodo a tasso non agevolato alla Cassa Depositi e Prestiti - SPA                      | 0,00       | 0,00      | 0,00       | 0,00      |
| U.3.02.08.04.000             | Concessione crediti di breve periodo a tasso non agevolato a altre Imprese                                           | 0,00       | 0,00      | 0,00       | 0,00      |
| U.3.02.09.00.000             | Concessione crediti di breve periodo a tasso non agevolato a Istituzioni Sociali Private                             | 0,00       | 0,00      | 0,00       | 0,00      |
| U.3.02.09.01.000             | Concessione crediti di breve periodo a tasso non agevolato a Istituzioni Sociali Private                             | 0,00       | 0,00      | 0,00       | 0,00      |
| U.3.02.10.00.000             | Concessione crediti di breve periodo a tasso non agevolato all'Unione Europea e al Resto del Mondo                   | 0,00       | 0,00      | 0,00       | 0,00      |
| U.3.02.10.01.000             | Concessione crediti di breve periodo a tasso non agevolato all'Unione Europea                                        | 0,00       | 0,00      | 0,00       | 0,00      |
| U.3.02.10.02.000             | Concessione crediti di breve periodo a tasso non agevolato al Resto del Mondo                                        | 0,00       | 0,00      | 0,00       | 0,00      |
| U.3.03.00.00.000             | Concessione crediti di medio-lungo termine                                                                           | 0,00       | 0,00      | 0,00       | 0,00      |

Allegato I) - Previsioni e risultati secondo il piano dei conti

| CODIFICA DEL PIANO DEI CONTI | DENOMINAZIONE VOCE del PIANO DEI CONTI                                                                                     | COMPETENZA |           | CASSA      |           |
|------------------------------|----------------------------------------------------------------------------------------------------------------------------|------------|-----------|------------|-----------|
|                              |                                                                                                                            | PREVISIONI | RISULTATI | PREVISIONI | RISULTATI |
| U.3.03.01.00.000             | Concessione Crediti di medio-lungo termine a tasso agevolato a Amministrazione Pubbliche                                   | 0,00       | 0,00      | 0,00       | 0,00      |
| U.3.03.01.01.000             | Concessione Crediti di medio-lungo termine a tasso agevolato a Amministrazioni Centrali                                    | 0,00       | 0,00      | 0,00       | 0,00      |
| U.3.03.01.02.000             | Concessione Crediti di medio-lungo termine a tasso agevolato a Amministrazioni Locali                                      | 0,00       | 0,00      | 0,00       | 0,00      |
| U.3.03.01.03.000             | Concessione Crediti di medio-lungo termine a tasso agevolato a Enti di Previdenza                                          | 0,00       | 0,00      | 0,00       | 0,00      |
| U.3.03.01.04.000             | Concessione Crediti di medio-lungo termine a tasso agevolato a organismi interni e/o unità locali dell'amministrazione     | 0,00       | 0,00      | 0,00       | 0,00      |
| U.3.03.02.00.000             | Concessione Crediti di medio-lungo termine a tasso agevolato a Famiglie                                                    | 0,00       | 0,00      | 0,00       | 0,00      |
| U.3.03.02.01.000             | Concessione Crediti di medio-lungo termine a tasso agevolato a Famiglie                                                    | 0,00       | 0,00      | 0,00       | 0,00      |
| U.3.03.03.00.000             | Concessione Crediti di medio-lungo termine a tasso agevolato a Imprese                                                     | 0,00       | 0,00      | 0,00       | 0,00      |
| U.3.03.03.01.000             | Concessione Crediti di medio-lungo termine a tasso agevolato a imprese controllate                                         | 0,00       | 0,00      | 0,00       | 0,00      |
| U.3.03.03.02.000             | Concessione Crediti di medio-lungo termine a tasso agevolato a altre imprese partecipate                                   | 0,00       | 0,00      | 0,00       | 0,00      |
| U.3.03.03.03.000             | Concessione Crediti di medio-lungo termine a tasso agevolato alla Cassa Depositi e Prestiti - SPA                          | 0,00       | 0,00      | 0,00       | 0,00      |
| U.3.03.03.04.000             | Concessione Crediti di medio-lungo termine a tasso agevolato a altre Imprese                                               | 0,00       | 0,00      | 0,00       | 0,00      |
| U.3.03.04.00.000             | Concessione Crediti di medio-lungo termine a tasso agevolato a Istituzioni Sociali Private                                 | 0,00       | 0,00      | 0,00       | 0,00      |
| U.3.03.04.01.000             | Concessione Crediti di medio-lungo termine a tasso agevolato a Istituzioni Sociali Private                                 | 0,00       | 0,00      | 0,00       | 0,00      |
| U.3.03.05.00.000             | Concessione Crediti di medio-lungo termine a tasso agevolato all'Unione Europea e al Resto del Mondo                       | 0,00       | 0,00      | 0,00       | 0,00      |
| U.3.03.05.01.000             | Concessione Crediti di medio-lungo termine a tasso agevolato all'Unione Europea                                            | 0,00       | 0,00      | 0,00       | 0,00      |
| U.3.03.05.02.000             | Concessione Crediti di medio-lungo termine a tasso agevolato al Resto del Mondo                                            | 0,00       | 0,00      | 0,00       | 0,00      |
| U.3.03.06.00.000             | Concessione crediti di medio-lungo termine a tasso non agevolato a Amministrazione Pubbliche                               | 0,00       | 0,00      | 0,00       | 0,00      |
| U.3.03.06.01.000             | Concessione crediti di medio-lungo termine a tasso non agevolato a Amministrazioni Centrali                                | 0,00       | 0,00      | 0,00       | 0,00      |
| U.3.03.06.02.000             | Concessione crediti di medio-lungo termine a tasso non agevolato a Amministrazioni Locali                                  | 0,00       | 0,00      | 0,00       | 0,00      |
| U.3.03.06.03.000             | Concessione crediti di medio-lungo termine a tasso non agevolato a Enti di Previdenza                                      | 0,00       | 0,00      | 0,00       | 0,00      |
| U.3.03.06.04.000             | Concessione crediti di medio-lungo termine a tasso non agevolato a organismi interni e/o unità locali dell'amministrazione | 0,00       | 0,00      | 0,00       | 0,00      |
| U.3.03.07.00.000             | Concessione crediti di medio-lungo termine a tasso non agevolato a Famiglie                                                | 0,00       | 0,00      | 0,00       | 0,00      |
| U.3.03.07.01.000             | Concessione crediti di medio-lungo termine a tasso non agevolato a Famiglie                                                | 0,00       | 0,00      | 0,00       | 0,00      |
| U.3.03.08.00.000             | Concessione crediti di medio-lungo termine a tasso non agevolato a Imprese                                                 | 0,00       | 0,00      | 0,00       | 0,00      |
| U.3.03.08.01.000             | Concessione crediti di medio-lungo termine a tasso non agevolato a imprese controllate                                     | 0,00       | 0,00      | 0,00       | 0,00      |

Allegato I) - Previsioni e risultati secondo il piano dei conti

| CODIFICA DEL PIANO DEI CONTI | DENOMINAZIONE VOCE del PIANO DEI CONTI                                                                   | COMPETENZA |           | CASSA      |           |
|------------------------------|----------------------------------------------------------------------------------------------------------|------------|-----------|------------|-----------|
|                              |                                                                                                          | PREVISIONI | RISULTATI | PREVISIONI | RISULTATI |
| U.3.03.08.02.000             | Concessione crediti di medio-lungo termine a tasso non agevolato a altre imprese partecipate             | 0,00       | 0,00      | 0,00       | 0,00      |
| U.3.03.08.03.000             | Concessione crediti di medio-lungo termine a tasso non agevolato alla Cassa Depositi e Prestiti - SPA    | 0,00       | 0,00      | 0,00       | 0,00      |
| U.3.03.08.04.000             | Concessione crediti di medio-lungo termine a tasso non agevolato a altre Imprese                         | 0,00       | 0,00      | 0,00       | 0,00      |
| U.3.03.09.00.000             | Concessione crediti di medio-lungo termine a tasso non agevolato a Istituzioni Sociali Private           | 0,00       | 0,00      | 0,00       | 0,00      |
| U.3.03.09.01.000             | Concessione crediti di medio-lungo termine a tasso non agevolato a Istituzioni Sociali Private           | 0,00       | 0,00      | 0,00       | 0,00      |
| U.3.03.10.00.000             | Concessione crediti di medio-lungo termine a tasso non agevolato all'Unione Europea e al Resto del Mondo | 0,00       | 0,00      | 0,00       | 0,00      |
| U.3.03.10.01.000             | Concessione crediti di medio-lungo termine a tasso non agevolato all'Unione Europea                      | 0,00       | 0,00      | 0,00       | 0,00      |
| U.3.03.10.02.000             | Concessione crediti di medio-lungo termine a tasso non agevolato al Resto del Mondo                      | 0,00       | 0,00      | 0,00       | 0,00      |
| U.3.03.11.00.000             | Concessione crediti a Amministrazioni Pubbliche a seguito di escussione di garanzie                      | 0,00       | 0,00      | 0,00       | 0,00      |
| U.3.03.11.01.000             | Concessione crediti a Amministrazioni Centrali a seguito di escussione di garanzie                       | 0,00       | 0,00      | 0,00       | 0,00      |
| U.3.03.11.02.000             | Concessione crediti a Amministrazioni Locali a seguito di escussione di garanzie                         | 0,00       | 0,00      | 0,00       | 0,00      |
| U.3.03.11.03.000             | Concessione crediti a Enti di Previdenza a seguito di escussione di garanzie                             | 0,00       | 0,00      | 0,00       | 0,00      |
| U.3.03.12.00.000             | Concessione crediti a Famiglie a seguito di escussione di garanzie                                       | 0,00       | 0,00      | 0,00       | 0,00      |
| U.3.03.12.01.000             | Concessione crediti a Famiglie a seguito di escussione di garanzie                                       | 0,00       | 0,00      | 0,00       | 0,00      |
| U.3.03.13.00.000             | Concessione crediti a Imprese a seguito di escussione di garanzie                                        | 0,00       | 0,00      | 0,00       | 0,00      |
| U.3.03.13.01.000             | Concessione crediti a imprese controllate a seguito di escussione di garanzie                            | 0,00       | 0,00      | 0,00       | 0,00      |
| U.3.03.13.02.000             | Concessione crediti a altre imprese partecipate a seguito di escussione di garanzie                      | 0,00       | 0,00      | 0,00       | 0,00      |
| U.3.03.13.03.000             | Concessione crediti alla Cassa Depositi e Prestiti - SPA a seguito di escussione di garanzie             | 0,00       | 0,00      | 0,00       | 0,00      |
| U.3.03.13.04.000             | Concessione crediti a altre Imprese a seguito di escussione di garanzie                                  | 0,00       | 0,00      | 0,00       | 0,00      |
| U.3.03.14.00.000             | Concessione crediti a Istituzioni Sociali Private a seguito di escussione di garanzie                    | 0,00       | 0,00      | 0,00       | 0,00      |
| U.3.03.14.01.000             | Concessione crediti a Istituzioni Sociali Private a seguito di escussione di garanzie                    | 0,00       | 0,00      | 0,00       | 0,00      |
| U.3.03.15.00.000             | Concessione crediti a Unione Europea e del Resto del Mondo a seguito di escussione di garanzie           | 0,00       | 0,00      | 0,00       | 0,00      |
| U.3.03.15.01.000             | Concessione crediti a Unione Europea a seguito di escussione di garanzie                                 | 0,00       | 0,00      | 0,00       | 0,00      |
| U.3.03.15.02.000             | Concessione crediti a Resto del Mondo a seguito di escussione di garanzie                                | 0,00       | 0,00      | 0,00       | 0,00      |
| U.3.04.00.00.000             | Altre spese per incremento di attività finanziarie                                                       | 0,00       | 0,00      | 0,00       | 0,00      |
| U.3.04.01.00.000             | Incremento di altre attività finanziarie verso Amministrazione Pubbliche                                 | 0,00       | 0,00      | 0,00       | 0,00      |

Allegato I) - Previsioni e risultati secondo il piano dei conti

| CODIFICA DEL PIANO DEI CONTI | DENOMINAZIONE VOCE del PIANO DEI CONTI                                                                       | COMPETENZA |           | CASSA      |           |
|------------------------------|--------------------------------------------------------------------------------------------------------------|------------|-----------|------------|-----------|
|                              |                                                                                                              | PREVISIONI | RISULTATI | PREVISIONI | RISULTATI |
| U.3.04.01.01.000             | Incremento di altre attività finanziarie verso Amministrazioni Centrali                                      | 0,00       | 0,00      | 0,00       | 0,00      |
| U.3.04.01.02.000             | Incremento di altre attività finanziarie verso Amministrazioni Locali                                        | 0,00       | 0,00      | 0,00       | 0,00      |
| U.3.04.01.03.000             | Incremento di altre attività finanziarie verso Enti di Previdenza                                            | 0,00       | 0,00      | 0,00       | 0,00      |
| U.3.04.02.00.000             | Incremento di altre attività finanziarie verso Famiglie                                                      | 0,00       | 0,00      | 0,00       | 0,00      |
| U.3.04.02.01.000             | Incremento di altre attività finanziarie verso Famiglie                                                      | 0,00       | 0,00      | 0,00       | 0,00      |
| U.3.04.03.00.000             | Incremento di altre attività finanziarie verso Imprese                                                       | 0,00       | 0,00      | 0,00       | 0,00      |
| U.3.04.03.01.000             | Incremento di altre attività finanziarie verso imprese controllate                                           | 0,00       | 0,00      | 0,00       | 0,00      |
| U.3.04.03.02.000             | Incremento di altre attività finanziarie verso altre imprese partecipate                                     | 0,00       | 0,00      | 0,00       | 0,00      |
| U.3.04.03.03.000             | Incremento di altre attività finanziarie versolla Cassa Depositi e Prestiti - SPA                            | 0,00       | 0,00      | 0,00       | 0,00      |
| U.3.04.03.04.000             | Incremento di altre attività finanziarie verso altre Imprese                                                 | 0,00       | 0,00      | 0,00       | 0,00      |
| U.3.04.04.00.000             | Incremento di altre attività finanziarie verso Istituzioni Sociali Private                                   | 0,00       | 0,00      | 0,00       | 0,00      |
| U.3.04.04.01.000             | Incremento di altre attività finanziarie verso Istituzioni Sociali Private                                   | 0,00       | 0,00      | 0,00       | 0,00      |
| U.3.04.05.00.000             | Incremento di altre attività finanziarie verso UE e Resto del Mondo                                          | 0,00       | 0,00      | 0,00       | 0,00      |
| U.3.04.05.01.000             | Incremento di altre attività finanziarie verso la UE                                                         | 0,00       | 0,00      | 0,00       | 0,00      |
| U.3.04.05.02.000             | Incremento di altre attività finanziarie verso il Resto del Mondo                                            | 0,00       | 0,00      | 0,00       | 0,00      |
| U.3.04.06.00.000             | Versamenti ai conti di tesoreria statale (da parte dei soggetti non sottoposti al regime di Tesoreria Unica) | 0,00       | 0,00      | 0,00       | 0,00      |
| U.3.04.06.01.000             | Versamenti ai conti di tesoreria statale (da parte dei soggetti non sottoposti al regime di Tesoreria Unica) | 0,00       | 0,00      | 0,00       | 0,00      |
| U.3.04.07.00.000             | Versamenti a depositi bancari                                                                                | 0,00       | 0,00      | 0,00       | 0,00      |
| U.3.04.07.01.000             | Versamenti a depositi bancari                                                                                | 0,00       | 0,00      | 0,00       | 0,00      |
| U.3.04.08.00.000             | Spese da derivato di ammortamento                                                                            | 0,00       | 0,00      | 0,00       | 0,00      |
| U.3.04.08.01.000             | Spese da derivato di ammortamento                                                                            | 0,00       | 0,00      | 0,00       | 0,00      |
| U.3.04.09.00.000             | Fondo pluriennale vincolato per attività finanziarie                                                         | 0,00       | 0,00      | 0,00       | 0,00      |
| U.3.04.09.01.000             | Fondo pluriennale vincolato per attività finanziarie                                                         | 0,00       | 0,00      | 0,00       | 0,00      |
| U.4.00.00.00.000             | Rimborso Prestiti                                                                                            | 0,00       | 0,00      | 0,00       | 0,00      |
| U.4.01.00.00.000             | Rimborso di titoli obbligazionari                                                                            | 0,00       | 0,00      | 0,00       | 0,00      |
| U.4.01.01.00.000             | Rimborso di titoli obbligazionari a breve termine                                                            | 0,00       | 0,00      | 0,00       | 0,00      |

Allegato I) - Previsioni e risultati secondo il piano dei conti

| CODIFICA DEL PIANO DEI CONTI | DENOMINAZIONE VOCE del PIANO DEI CONTI                                                                     | COMPETENZA |           | CASSA      |           |
|------------------------------|------------------------------------------------------------------------------------------------------------|------------|-----------|------------|-----------|
|                              |                                                                                                            | PREVISIONI | RISULTATI | PREVISIONI | RISULTATI |
| U.4.01.01.01.000             | Rimborso di titoli obbligazionari a breve termine in valuta domestica                                      | 0,00       | 0,00      | 0,00       | 0,00      |
| U.4.01.01.02.000             | Rimborso di titoli obbligazionari a breve termine in valuta estera                                         | 0,00       | 0,00      | 0,00       | 0,00      |
| U.4.01.02.00.000             | Rimborso di titoli obbligazionari a medio-lungo termine                                                    | 0,00       | 0,00      | 0,00       | 0,00      |
| U.4.01.02.01.000             | Rimborso di titoli obbligazionari a medio-lungo termine in valuta domestica                                | 0,00       | 0,00      | 0,00       | 0,00      |
| U.4.01.02.02.000             | Rimborso di titoli obbligazionari a medio-lungo termine in valuta estera                                   | 0,00       | 0,00      | 0,00       | 0,00      |
| U.4.02.00.00.000             | Rimborso prestiti a breve termine                                                                          | 0,00       | 0,00      | 0,00       | 0,00      |
| U.4.02.01.00.000             | Rimborso Finanziamenti a breve termine                                                                     | 0,00       | 0,00      | 0,00       | 0,00      |
| U.4.02.01.01.000             | Rimborso finanziamenti a breve termine a Amministrazioni Centrali                                          | 0,00       | 0,00      | 0,00       | 0,00      |
| U.4.02.01.02.000             | Rimborso finanziamenti a breve termine a Amministrazioni Locali                                            | 0,00       | 0,00      | 0,00       | 0,00      |
| U.4.02.01.03.000             | Rimborso finanziamenti a breve termine a Enti previdenziali                                                | 0,00       | 0,00      | 0,00       | 0,00      |
| U.4.02.01.04.000             | Rimborso finanziamenti a breve termine a Imprese                                                           | 0,00       | 0,00      | 0,00       | 0,00      |
| U.4.02.01.05.000             | Rimborso finanziamenti a breve termine a altri soggetti                                                    | 0,00       | 0,00      | 0,00       | 0,00      |
| U.4.02.02.00.000             | Chiusura Anticipazioni                                                                                     | 0,00       | 0,00      | 0,00       | 0,00      |
| U.4.02.02.01.000             | Chiusura Anticipazioni a titolo oneroso                                                                    | 0,00       | 0,00      | 0,00       | 0,00      |
| U.4.02.02.02.000             | Chiusura Anticipazioni a titolo non oneroso                                                                | 0,00       | 0,00      | 0,00       | 0,00      |
| U.4.03.00.00.000             | Rimborso mutui e altri finanziamenti a medio lungo termine                                                 | 0,00       | 0,00      | 0,00       | 0,00      |
| U.4.03.01.00.000             | Rimborso Mutui e altri finanziamenti a medio lungo termine                                                 | 0,00       | 0,00      | 0,00       | 0,00      |
| U.4.03.01.01.000             | Rimborso Mutui e altri finanziamenti a medio lungo termine ad Amministrazioni Centrali                     | 0,00       | 0,00      | 0,00       | 0,00      |
| U.4.03.01.02.000             | Rimborso Mutui e altri finanziamenti a medio lungo termine a Amministrazioni Locali                        | 0,00       | 0,00      | 0,00       | 0,00      |
| U.4.03.01.03.000             | Rimborso Mutui e altri finanziamenti a medio lungo termine a Enti previdenziali                            | 0,00       | 0,00      | 0,00       | 0,00      |
| U.4.03.01.04.000             | Rimborso Mutui e altri finanziamenti a medio lungo termine a Imprese                                       | 0,00       | 0,00      | 0,00       | 0,00      |
| U.4.03.01.05.000             | Rimborso Mutui e altri finanziamenti a medio lungo termine ad altri soggetti con controparte residente     | 0,00       | 0,00      | 0,00       | 0,00      |
| U.4.03.01.06.000             | Rimborso Mutui e altri finanziamenti a medio lungo termine ad altri soggetti con controparte non residente | 0,00       | 0,00      | 0,00       | 0,00      |
| U.4.03.02.00.000             | Rimborso prestiti da attualizzazione Contributi Pluriennali                                                | 0,00       | 0,00      | 0,00       | 0,00      |
| U.4.03.02.01.000             | Rimborso prestiti da attualizzazione Contributi Pluriennali                                                | 0,00       | 0,00      | 0,00       | 0,00      |
| U.4.04.00.00.000             | Rimborso di altre forme di indebitamento                                                                   | 0,00       | 0,00      | 0,00       | 0,00      |



Allegato I) - Previsioni e risultati secondo il piano dei conti

| CODIFICA DEL PIANO DEI CONTI | DENOMINAZIONE VOCE del PIANO DEI CONTI                                    | COMPETENZA    |              | CASSA         |              |
|------------------------------|---------------------------------------------------------------------------|---------------|--------------|---------------|--------------|
|                              |                                                                           | PREVISIONI    | RISULTATI    | PREVISIONI    | RISULTATI    |
| U.4.04.01.00.000             | Rimborso prestiti - Buoni postali                                         | 0,00          | 0,00         | 0,00          | 0,00         |
| U.4.04.01.01.000             | Rimborso prestiti - Buoni postali                                         | 0,00          | 0,00         | 0,00          | 0,00         |
| U.4.04.02.00.000             | Rimborso Prestiti - Leasing finanziario                                   | 0,00          | 0,00         | 0,00          | 0,00         |
| U.4.04.02.01.000             | Rimborso Prestiti - Leasing finanziario                                   | 0,00          | 0,00         | 0,00          | 0,00         |
| U.4.04.03.00.000             | Rimborso Prestiti - Operazioni di cartolarizzazione                       | 0,00          | 0,00         | 0,00          | 0,00         |
| U.4.04.03.01.000             | Rimborso Prestiti - Operazioni di cartolarizzazione                       | 0,00          | 0,00         | 0,00          | 0,00         |
| U.4.04.04.00.000             | Rimborso prestiti - Derivati                                              | 0,00          | 0,00         | 0,00          | 0,00         |
| U.4.04.04.01.000             | Rimborso prestiti - Derivati                                              | 0,00          | 0,00         | 0,00          | 0,00         |
| U.4.04.05.00.000             | Versamenti al Fondo di ammortamento titoli                                | 0,00          | 0,00         | 0,00          | 0,00         |
| U.4.04.05.01.000             | Versamenti al Fondo di ammortamento titoli                                | 0,00          | 0,00         | 0,00          | 0,00         |
| U.4.05.00.00.000             | Fondi per rimborso prestiti                                               | 0,00          | 0,00         | 0,00          | 0,00         |
| U.4.05.01.00.000             | Fondo per il D.L. n. 35/2013 e successive modificazioni e rifinanziamenti | 0,00          | 0,00         | 0,00          | 0,00         |
| U.4.05.01.01.000             | Fondo per il D.L. n. 35/2013 e successive modificazioni e rifinanziamenti | 0,00          | 0,00         | 0,00          | 0,00         |
| U.4.05.99.00.000             | Altri fondi per rimborso prestiti                                         | 0,00          | 0,00         | 0,00          | 0,00         |
| U.4.05.99.99.000             | Altri fondi per rimborso prestiti                                         | 0,00          | 0,00         | 0,00          | 0,00         |
| U.5.00.00.00.000             | Chiusura Anticipazioni ricevute da istituto tesoriere/cassiere            | 15.000.000,00 | 25.444,79    | 10.000.000,00 | 25.444,79    |
| U.5.01.00.00.000             | Chiusura Anticipazioni ricevute da istituto tesoriere/cassiere            | 15.000.000,00 | 25.444,79    | 10.000.000,00 | 25.444,79    |
| U.5.01.01.00.000             | Chiusura Anticipazioni ricevute da istituto tesoriere/cassiere            | 15.000.000,00 | 25.444,79    | 10.000.000,00 | 25.444,79    |
| U.5.01.01.01.000             | Chiusura Anticipazioni ricevute da istituto tesoriere/cassiere            | 15.000.000,00 | 25.444,79    | 10.000.000,00 | 25.444,79    |
| U.6.00.00.00.000             | Scarti di emissione di titoli emessi dall'amministrazione                 | 0,00          | 0,00         | 0,00          | 0,00         |
| U.6.01.00.00.000             | Scarti di emissione di titoli emessi dall'amministrazione                 | 0,00          | 0,00         | 0,00          | 0,00         |
| U.6.01.01.00.000             | Scarti di emissione di titoli emessi dall'amministrazione                 | 0,00          | 0,00         | 0,00          | 0,00         |
| U.6.01.01.01.000             | Scarti di emissione di titoli emessi dall'amministrazione                 | 0,00          | 0,00         | 0,00          | 0,00         |
| U.7.00.00.00.000             | Uscite per conto terzi e partite di giro                                  | 4.370.000,00  | 1.565.254,52 | 3.685.796,78  | 1.477.328,27 |
| U.7.01.00.00.000             | Uscite per partite di giro                                                | 2.860.000,00  | 1.415.136,08 | 2.453.638,89  | 1.340.173,91 |
| U.7.01.01.00.000             | Versamenti di altre ritenute                                              | 1.500.000,00  | 576.409,77   | 1.269.724,83  | 504.123,30   |
| U.7.01.01.01.000             | Versamento della ritenuta del 4% sui contributi pubblici                  | 0,00          | 0,00         | 0,00          | 0,00         |

Allegato I) - Previsioni e risultati secondo il piano dei conti

| CODIFICA DEL PIANO DEI CONTI | DENOMINAZIONE VOCE del PIANO DEI CONTI                                                                                  | COMPETENZA   |            | CASSA        |            |
|------------------------------|-------------------------------------------------------------------------------------------------------------------------|--------------|------------|--------------|------------|
|                              |                                                                                                                         | PREVISIONI   | RISULTATI  | PREVISIONI   | RISULTATI  |
| U.7.01.01.02.000             | Versamento delle ritenute per scissione contabile IVA (split payment)                                                   | 1.500.000,00 | 576.409,77 | 1.269.724,83 | 504.123,30 |
| U.7.01.01.99.000             | Versamento di altre ritenute n.a.c.                                                                                     | 0,00         | 0,00       | 0,00         | 0,00       |
| U.7.01.02.00.000             | Versamenti di ritenute su Redditi da lavoro dipendente                                                                  | 296.529,30   | 238.138,24 | 298.432,70   | 213.085,12 |
| U.7.01.02.01.000             | Versamenti di ritenute erariali su Redditi da lavoro dipendente rimosse per conto terzi                                 | 156.529,30   | 156.529,30 | 156.529,30   | 132.639,29 |
| U.7.01.02.02.000             | Versamenti di ritenute previdenziali e assistenziali su Redditi da lavoro dipendente rimosse per conto terzi            | 130.000,00   | 80.503,09  | 133.756,97   | 79.339,98  |
| U.7.01.02.99.000             | Altri versamenti di ritenute al personale dipendente per conto di terzi                                                 | 10.000,00    | 1.105,85   | 8.146,43     | 1.105,85   |
| U.7.01.03.00.000             | Versamenti di ritenute su Redditi da lavoro autonomo                                                                    | 43.470,70    | 35.994,16  | 68.681,36    | 58.431,28  |
| U.7.01.03.01.000             | Versamenti di ritenute erariali su Redditi da lavoro autonomo per conto terzi                                           | 43.470,70    | 35.994,16  | 68.681,36    | 58.431,28  |
| U.7.01.03.02.000             | Versamenti di ritenute previdenziali e assistenziali su Redditi da lavoro autonomo per conto terzi                      | 0,00         | 0,00       | 0,00         | 0,00       |
| U.7.01.03.99.000             | Altri versamenti di ritenute al personale con contratto di lavoro autonomo per conto di terzi                           | 0,00         | 0,00       | 0,00         | 0,00       |
| U.7.01.04.00.000             | Trasferimento di risorse dalla gestione ordinaria alla gestione sanitaria della Regione                                 | 0,00         | 0,00       | 0,00         | 0,00       |
| U.7.01.04.01.000             | Destinazione di risorse regionali per il finanziamento aggiuntivo della Sanità - per equilibri di sistema               | 0,00         | 0,00       | 0,00         | 0,00       |
| U.7.01.04.02.000             | Destinazione di risorse regionali per il finanziamento aggiuntivo della Sanità - quota manovra per equilibri di sistema | 0,00         | 0,00       | 0,00         | 0,00       |
| U.7.01.04.99.000             | Destinazione di risorse regionali per il finanziamento aggiuntivo della Sanità n.a.c.                                   | 0,00         | 0,00       | 0,00         | 0,00       |
| U.7.01.99.00.000             | Altre uscite per partite di giro                                                                                        | 1.020.000,00 | 564.593,91 | 816.800,00   | 564.534,21 |
| U.7.01.99.01.000             | Spese non andate a buon fine                                                                                            | 0,00         | 0,00       | 0,00         | 0,00       |
| U.7.01.99.02.000             | Chiusura anticipazioni sanità della tesoreria statale                                                                   | 0,00         | 0,00       | 0,00         | 0,00       |
| U.7.01.99.03.000             | Costituzione fondi economali e carte aziendali                                                                          | 20.000,00    | 13.110,00  | 16.800,00    | 13.110,00  |
| U.7.01.99.04.000             | Integrazione disponibilità dal conto sanità al conto non sanità della Regione                                           | 0,00         | 0,00       | 0,00         | 0,00       |
| U.7.01.99.05.000             | Integrazione disponibilità dal conto non sanità al conto sanità della Regione                                           | 0,00         | 0,00       | 0,00         | 0,00       |
| U.7.01.99.06.000             | Uscite derivanti dalla gestione degli incassi vincolati degli enti locali                                               | 0,00         | 0,00       | 0,00         | 0,00       |
| U.7.01.99.99.000             | Altre uscite per partite di giro n.a.c.                                                                                 | 1.000.000,00 | 551.483,91 | 800.000,00   | 551.424,21 |
| U.7.02.00.00.000             | Uscite per conto terzi                                                                                                  | 1.510.000,00 | 150.118,44 | 1.232.157,89 | 137.154,36 |
| U.7.02.01.00.000             | Acquisto di beni e servizi per conto terzi                                                                              | 0,00         | 0,00       | 0,00         | 0,00       |
| U.7.02.01.01.000             | Acquisto di beni per conto di terzi                                                                                     | 0,00         | 0,00       | 0,00         | 0,00       |
| U.7.02.01.02.000             | Acquisto di servizi per conto di terzi                                                                                  | 0,00         | 0,00       | 0,00         | 0,00       |

Allegato I) - Previsioni e risultati secondo il piano dei conti

| CODIFICA DEL PIANO DEI CONTI | DENOMINAZIONE VOCE del PIANO DEI CONTI                                       | COMPETENZA   |            | CASSA        |            |
|------------------------------|------------------------------------------------------------------------------|--------------|------------|--------------|------------|
|                              |                                                                              | PREVISIONI   | RISULTATI  | PREVISIONI   | RISULTATI  |
| U.7.02.02.00.000             | Trasferimenti per conto terzi a Amministrazioni pubbliche                    | 0,00         | 0,00       | 0,00         | 0,00       |
| U.7.02.02.01.000             | Trasferimenti per conto terzi a Amministrazioni Centrali                     | 0,00         | 0,00       | 0,00         | 0,00       |
| U.7.02.02.02.000             | Trasferimenti per conto terzi a Amministrazioni Locali                       | 0,00         | 0,00       | 0,00         | 0,00       |
| U.7.02.02.03.000             | Trasferimenti per conto terzi a Enti di Previdenza                           | 0,00         | 0,00       | 0,00         | 0,00       |
| U.7.02.03.00.000             | Trasferimenti per conto terzi a Altri settori                                | 0,00         | 0,00       | 0,00         | 0,00       |
| U.7.02.03.01.000             | Trasferimenti per conto terzi a Famiglie                                     | 0,00         | 0,00       | 0,00         | 0,00       |
| U.7.02.03.02.000             | Trasferimenti per conto terzi a Imprese                                      | 0,00         | 0,00       | 0,00         | 0,00       |
| U.7.02.03.03.000             | Trasferimenti per conto terzi a Istituzioni Sociali Private                  | 0,00         | 0,00       | 0,00         | 0,00       |
| U.7.02.03.04.000             | Trasferimenti per conto terzi all'Unione Europea e al Resto del Mondo        | 0,00         | 0,00       | 0,00         | 0,00       |
| U.7.02.04.00.000             | Depositi di/presso terzi                                                     | 0,00         | 0,00       | 0,00         | 0,00       |
| U.7.02.04.01.000             | Costituzione di depositi cauzionali o contrattuali presso terzi              | 0,00         | 0,00       | 0,00         | 0,00       |
| U.7.02.04.02.000             | Restituzione di depositi cauzionali o contrattuali di terzi                  | 0,00         | 0,00       | 0,00         | 0,00       |
| U.7.02.05.00.000             | Versamenti di imposte e tributi riscosse per conto terzi                     | 0,00         | 0,00       | 0,00         | 0,00       |
| U.7.02.05.01.000             | Versamenti di imposte e tasse di natura corrente riscosse per conto di terzi | 0,00         | 0,00       | 0,00         | 0,00       |
| U.7.02.05.02.000             | Versamenti di imposte in conto capitale riscosse per conto di terzi          | 0,00         | 0,00       | 0,00         | 0,00       |
| U.7.02.99.00.000             | Altre uscite per conto terzi                                                 | 1.510.000,00 | 150.118,44 | 1.232.157,89 | 137.154,36 |
| U.7.02.99.99.000             | Altre uscite per conto terzi n.a.c.                                          | 1.510.000,00 | 150.118,44 | 1.232.157,89 | 137.154,36 |

## Elenco dei residui riaccertati - Accertamenti

### Elenco dei filtri utilizzati

- TIPOLOGIA RESIDUI: TUTTI
- RESIDUI GENERATI DA RESIDUO

### Ordinamento

- Numero di impegno/accert.

UNIONE DEI COMUNI DEL DISTRETTO CERAMICO

Elenco dei residui riaccertati

| Codice Accert.  | Descrizione Accertamento                                                                                                                           | Capitolo Responsabile                    | Anno Comp. | Residuo al 01/01/2020 (A) | Variazioni Positive e nuovi accertamenti | Variazioni Negative (B2) | di cui: Riduzioni | di cui: saldo reimpuntazioni | Incassato (C) | Residuo al 31/12/2020 (E)=A+B1-B2-C |
|-----------------|----------------------------------------------------------------------------------------------------------------------------------------------------|------------------------------------------|------------|---------------------------|------------------------------------------|--------------------------|-------------------|------------------------------|---------------|-------------------------------------|
| 171000/2014 (A) | PROVENTI DA SANZIONI CODICE DELLA STRADA - GESTIONE ASSOCIATA POLIZIA MUNICIPALE SUB AMBITO                                                        | 30500.99.999903001 ZONA LAURA            | 2014       | 1.401,59                  | 0,00                                     | 0,00                     | 0,00              | 0,00                         | 60,27         | 1.341,32                            |
| 211000/2014 (A) | CREDITO IVA ANNO 2009 UNIONE DEI COMUNI SUB AMBITO                                                                                                 | 30500.99.999903001 ZONA LAURA            | 2014       | 1.423,00                  | 0,00                                     | 0,00                     | 0,00              | 0,00                         | 0,00          | 1.423,00                            |
| 219000/2014 (A) | REGIONE EMILIA ROMAGNA - CONTRIBUTO PER ELABORAZIONE STRUMENTI DI PIANIFICAZIONE URBANISTICA - PSC A                                               | 30500.99.999903001 ZONA LAURA            | 2014       | 15.000,00                 | 0,00                                     | 0,00                     | 0,00              | 0,00                         | 0,00          | 15.000,00                           |
| 260001/2014 (S) | FONDAZIONE CASSA DI RISPARMIO DI MODENA : FINANZIAMENTO parziale PROGETTO "BANDO VULNERABILITÀ 2014                                                | 40200.04.420401001 ZONA LAURA            | 2014       | 5.500,00                  | 0,00                                     | 0,00                     | 0,00              | 0,00                         | 5.500,00      | 0,00                                |
| 262000/2014 (A) | CONTRIBUTO PER MICROZONAZIONE SISMICA - PSC ASSOCIATO                                                                                              | 40200.01.420102005 ZONA LAURA            | 2014       | 28.000,00                 | 0,00                                     | 0,00                     | 0,00              | 0,00                         | 28.000,00     | 0,00                                |
| 8001/2015 (S)   | Sassuolo: Gestione servizio assistenza domiciliare periodo gennaio-marzo 2015- entrata derivante dal<br><i>Motivo: RIACCERTAMENTO RESIDUI 2020</i> | 30100.02.031020001 PLESSI MARIA CRISTINA | 2015       | 1.824,00                  | 0,00                                     | -1.824,00                | -1.824,00         | 0,00                         | 0,00          | 0,00                                |
| 107000/2015 (A) | agenzia delle entrate: rimborso credito da 770/2016<br><i>Motivo: RIACCERTAMENTO RESIDUI 2020</i>                                                  | 30500.99.777703002 TEMPERANZA CLAUDIO    | 2015       | 446,19                    | 0,00                                     | -446,19                  | -446,19           | 0,00                         | 0,00          | 0,00                                |
| 110000/2015 (A) | iren mercato spa: rimborso deposito cauzionale ex ipab stradi (comprensivo di interessi di deposito)<br><i>Motivo: RIACCERTAMENTO RESIDUI 2020</i> | 30500.99.777703002 TEMPERANZA CLAUDIO    | 2015       | 2.354,97                  | 0,00                                     | -2.354,97                | -2.354,97         | 0,00                         | 0,00          | 0,00                                |
| 30000/2016 (P)  | Rette utenti trasporto assistito 2016<br><i>Motivo: RIACCERTAMENTO RESIDUI 2020</i>                                                                | 30100.02.031020002 PLESSI MARIA CRISTINA | 2016       | 1.698,00                  | 0,00                                     | -1.698,00                | -1.698,00         | 0,00                         | 0,00          | 0,00                                |

| Codice Accert.  | Descrizione Accertamento                                                                                                                           | Capitolo Responsabile                       | Anno Comp. | Residuo al 01/01/2020 (A) | Variazioni Positive e nuovi accertamenti | Variazioni Negative (B2) | di cui: Riduzioni | di cui: saldo reimputazioni | Incassato (C) | Residuo al 31/12/2020 (E)=A+B1-B2-C |
|-----------------|----------------------------------------------------------------------------------------------------------------------------------------------------|---------------------------------------------|------------|---------------------------|------------------------------------------|--------------------------|-------------------|-----------------------------|---------------|-------------------------------------|
| 243000/2016 (A) | IVA versata in acconto 2017 - (comunicazione da parte del Dottor Marco Vaccari) - vedi impegno n. 20<br><i>Motivo: RIACCERTAMENTO RESIDUI 2020</i> | 90200.99.920299001<br>TEMPERANZA CLAUDIO    | 2016       | 1.855,92                  | 0,00                                     | -1.855,92                | -1.855,92         | 0,00                        | 0,00          | 0,00                                |
| 245000/2016 (A) | IVA INTRA febbraio pagata doppia - fare richiesta di rimborso (vedi impegno n. 2016/808)<br><i>Motivo: RIACCERTAMENTO RESIDUI 2020</i>             | 90200.99.920299001<br>TEMPERANZA CLAUDIO    | 2016       | 1.342,00                  | 0,00                                     | -1.342,00                | -1.342,00         | 0,00                        | 0,00          | 0,00                                |
| 262000/2016 (A) | USL: QUOTA A CARICO FRNA ANNO 2016<br><i>Motivo: RIACCERTAMENTO RESIDUI 2020</i>                                                                   | 20101.02.210102071<br>PLESSI MARIA CRISTINA | 2016       | 2.122,28                  | 0,00                                     | -1.867,14                | -1.867,14         | 0,00                        | 255,14        | 0,00                                |
| 1000/2017 (A)   | contributo da parte della Regione Emilia Romagna per attività socio-assistenziali (NAZARENO SOCIETA')                                              | 20101.02.210102002<br>PLESSI MARIA CRISTINA | 2017       | 12.600,00                 | 0,00                                     | 0,00                     | 0,00              | 0,00                        | 0,00          | 12.600,00                           |
| 2000/2017 (A)   | D'URSO CARLO: canone locazione e utenze concessioni Via Don Franchini 398-int.13 -Don Orione - CANON                                               | 30100.03.031030202<br>LUIGI FERRAGUTI       | 2017       | 1.704,00                  | 0,00                                     | 0,00                     | 0,00              | 0,00                        | 0,00          | 1.704,00                            |
| 3000/2017 (A)   | D'URSO CARLO: canone locazione e utenze concessioni Via Don Franchini 398-int.13 -Don Orione - UTENZ                                               | 30500.99.035020003<br>LUIGI FERRAGUTI       | 2017       | 1.080,00                  | 0,00                                     | 0,00                     | 0,00              | 0,00                        | 0,00          | 1.080,00                            |
| 4000/2017 (A)   | DE SENA GAETANO: canone locazione e utenze concessioni Via Don Franchini 398-int.10 -Don Orione - CA                                               | 30100.03.031030202<br>LUIGI FERRAGUTI       | 2017       | 2.274,00                  | 0,00                                     | 0,00                     | 0,00              | 0,00                        | 0,00          | 2.274,00                            |
| 13000/2017 (A)  | DE SENA GAETANO: canone locazione e utenze concessioni Via Don Franchini 398-int.10 -Don Orione - UT                                               | 30500.99.035020003<br>LUIGI FERRAGUTI       | 2017       | 1.080,00                  | 0,00                                     | 0,00                     | 0,00              | 0,00                        | 0,00          | 1.080,00                            |
| 18000/2017 (A)  | REIMPUTAZIONE QUOTA TRASFERIMENTO FONDAZIONE CASSA RISPARMIO DI MODENA ANNO 2016 A FINANZIAMENTO IMP                                               | 20104.01.210401003<br>PLESSI MARIA CRISTINA | 2017       | 651,10                    | 0,00                                     | 0,00                     | 0,00              | 0,00                        | 651,10        | 0,00                                |
| 118000/2017 (A) | Comune di Formigine: quota rimborso PERSONALE DISTACCATO SERVIZI SOC. TERRITORIALI ANNO 2017<br><i>Motivo: RIACCERTAMENTO RESIDUI 2020</i>         | 20101.02.210102070<br>PLESSI MARIA CRISTINA | 2017       | 20,00                     | 0,00                                     | -20,00                   | -20,00            | 0,00                        | 0,00          | 0,00                                |
| 146000/2017 (A) | comune di Montefiorino: quota 2017 gestione servizi sociali territoriali                                                                           | 20101.02.210100073<br>PLESSI MARIA CRISTINA | 2017       | 9.087,41                  | 0,00                                     | 0,00                     | 0,00              | 0,00                        | 0,00          | 9.087,41                            |
| 285000/2017 (A) | ACCORDO REGIONALE TARIFFE AGEVOLATE DI ABBONAMENTO ANNUALE DI TRASPORTO A FAVORE DI CATEGORIE SOCIAL                                               | 20101.02.210102081<br>PLESSI MARIA CRISTINA | 2017       | 17.108,00                 | 0,00                                     | 0,00                     | 0,00              | 0,00                        | 0,00          | 17.108,00                           |
| 347000/2017 (A) | Presidenza del Consiglio dei Ministri/Ministero del Lavoro e delle politiche/Regione ER: "PROGETTI V                                               | 20101.01.210101002<br>PLESSI MARIA CRISTINA | 2017       | 26.112,50                 | 0,00                                     | 0,00                     | 0,00              | 0,00                        | 0,00          | 26.112,50                           |
| 365000/2017 (A) | diritti incassi dal comune di formigine da riversare all'Unione                                                                                    | 10101.53.010101001<br>VENTURELLI MONICA     | 2017       | 491,00                    | 0,00                                     | 0,00                     | 0,00              | 0,00                        | 491,00        | 0,00                                |
| 369000/2017 (A) | Istituzione Servizi alla Persona - Rimborso per diritti registro imprese per pratica del 31.05.2016                                                | 90200.99.920299001<br>TEMPERANZA CLAUDIO    | 2017       | 260,40                    | 0,00                                     | 0,00                     | 0,00              | 0,00                        | 260,40        | 0,00                                |
| 371000/2017 (A) | Ministero dello sviluppo economico MISE IGRUE: Trasferimento 20% Stato - PROGETTO EUROPEO SOCIAL(I)                                                | 20101.01.210101006<br>PLESSI MARIA CRISTINA | 2017       | 3.381,46                  | 0,00                                     | 0,00                     | 0,00              | 0,00                        | 3.381,46      | 0,00                                |

| Codice Accert.  | Descrizione Accertamento                                                                                                                    | Capitolo Responsabile                    | Anno Comp. | Residuo al 01/01/2020 (A) | Variazioni Positive e nuovi accertamenti | Variazioni Negative (B2) | di cui: Riduzioni | di cui: saldo reimputazioni | Incassato (C) | Residuo al 31/12/2020 (E)=A+B1-B2-C |
|-----------------|---------------------------------------------------------------------------------------------------------------------------------------------|------------------------------------------|------------|---------------------------|------------------------------------------|--------------------------|-------------------|-----------------------------|---------------|-------------------------------------|
| 7000/2018 (A)   | HYSENI FERDINAND: canone locazione 01/1-30/06/2018 CONCESSIONE AMMINISTRATIVA TEMPORANEA dal 01/7/20                                        | 30100.03.031030201 LUIGI FERRAGUTI       | 2018       | 1.220,00                  | 0,00                                     | 0,00                     | 0,00              | 0,00                        | 0,00          | 1.220,00                            |
| 10000/2018 (A)  | Pica Marina: periodo 01/9/2017-31/03/2018 CONCESSIONE AMMINISTRATIVA TEMPORANEA IN PROGETTO DI CONVIV                                       | 30100.03.031030202 LUIGI FERRAGUTI       | 2018       | 450,00                    | 0,00                                     | 0,00                     | 0,00              | 0,00                        | 450,00        | 0,00                                |
| 39000/2018 (A)  | Istituzione servizi alla persona - Rimborso F24EP, IRPEF, INAIL, TARI, INPS, INPDAP, IVA (vedi impe                                         | 90100.02.910202000 TEMPERANZA CLAUDIO    | 2018       | 4.889,52                  | 0,00                                     | 0,00                     | 0,00              | 0,00                        | 4.889,52      | 0,00                                |
| 66000/2018 (A)  | IVA commerciale gennaio (differenza tra la fattura della ditta e la fattura di vendita fatta a Hera<br>Motivo: RIACCERTAMENTO RESIDUI 2020  | 90200.99.920299001 TEMPERANZA CLAUDIO    | 2018       | 254,32                    | 0,00                                     | -254,32                  | -254,32           | 0,00                        | 0,00          | 0,00                                |
| 95000/2018 (A)  | rette utenti trasporto assistito anno 2018<br>Motivo: RIACCERTAMENTO RESIDUI 2020                                                           | 30100.02.031020002 PLESSI MARIA CRISTINA | 2018       | 464,00                    | 0,00                                     | -464,00                  | -464,00           | 0,00                        | 0,00          | 0,00                                |
| 97000/2018 (A)  | NEVORA FRANCESCO: CONCESSIONE AMMINISTRATIVA periodo 01/06/2018-31/05/2019 PRESSO L'ALLOGGIO SOCIALE                                        | 30100.03.031030302 LUIGI FERRAGUTI       | 2018       | 60,00                     | 0,00                                     | 0,00                     | 0,00              | 0,00                        | 60,00         | 0,00                                |
| 102000/2018 (A) | comune di Frassinoro: quota 2018 gestione servizi sociali territoriali                                                                      | 20101.02.210100073 PLESSI MARIA CRISTINA | 2018       | 1.687,21                  | 0,00                                     | 0,00                     | 0,00              | 0,00                        | 1.687,21      | 0,00                                |
| 112000/2018 (A) | Comune di Frassinoro: quota gestione SIA anno 2018                                                                                          | 20101.02.210102060 CANTELLI ALESSANDRO   | 2018       | 6.079,68                  | 0,00                                     | 0,00                     | 0,00              | 0,00                        | 6.079,68      | 0,00                                |
| 120000/2018 (A) | Comune di Frassinoro : quota servizi Via Adda anno 2018                                                                                     | 20101.02.210102055 PLESSI MARIA CRISTINA | 2018       | 8.941,78                  | 0,00                                     | 0,00                     | 0,00              | 0,00                        | 8.941,78      | 0,00                                |
| 128000/2018 (A) | Comune di Frassinoro: quota rimborso PERSONALE DISTACCATO SERVIZI SOC. TERRITORIALI ANNO 2018                                               | 20101.02.210102070 PLESSI MARIA CRISTINA | 2018       | 13.121,16                 | 0,00                                     | 0,00                     | 0,00              | 0,00                        | 13.121,16     | 0,00                                |
| 175000/2018 (A) | CHERROUDI ABDERRAHIM - CONCESSIONE AMMINISTRATIVA PRESSO L'ALLOGGIO DI EMERGENZA DI VIA DEI FIORI N.                                        | 30100.03.031030302 LUIGI FERRAGUTI       | 2018       | 300,00                    | 0,00                                     | 0,00                     | 0,00              | 0,00                        | 300,00        | 0,00                                |
| 203000/2018 (A) | PETILLO GENNARO: CONCESSIONE AMMINISTRATIVA periodo 01/08/2018 - 31/12/2018 PRESSO L'ALLOGGIO SOCIAL<br>Motivo: RIACCERTAMENTO RESIDUI 2020 | 30100.03.031030402 LUIGI FERRAGUTI       | 2018       | 350,00                    | 0,00                                     | -350,00                  | -350,00           | 0,00                        | 0,00          | 0,00                                |
| 228000/2018 (A) | Regione Emilia Romagna: quota Fondo Nazionale Intesa Famiglia 2017 DELIBERA DI G.R. EMILIA-ROMAGNA N<br>Motivo: RIACCERTAMENTO RESIDUI 2020 | 20101.02.210102002 PLESSI MARIA CRISTINA | 2018       | 1.223,78                  | 0,00                                     | -1.223,78                | -1.223,78         | 0,00                        | 0,00          | 0,00                                |
| 229000/2018 (A) | Hyseni Ferdinand: CONCESSIONE PER ALLOGGIO SOCIALE SITO A FORMIGINE IN PIAZZA ROMA 35. Periodo asse                                         | 30100.03.031030201 LUIGI FERRAGUTI       | 2018       | 1.020,00                  | 0,00                                     | 0,00                     | 0,00              | 0,00                        | 0,00          | 1.020,00                            |
| 251000/2018 (A) | Comune di Frassinoro: quota SPESE GENERALI anno 2108                                                                                        | 20101.02.210102064 TEMPERANZA CLAUDIO    | 2018       | 435,32                    | 0,00                                     | 0,00                     | 0,00              | 0,00                        | 435,32        | 0,00                                |
| 281000/2018 (A) | comune di Frassinoro: quota 2018 personale SIA                                                                                              | 20101.02.210102059 CANTELLI ALESSANDRO   | 2018       | 7.976,07                  | 0,00                                     | 0,00                     | 0,00              | 0,00                        | 7.976,07      | 0,00                                |
| 288000/2018 (A) | Comune di Frassinoro: quota 2018 per funzioni SUAP in Unione (importo reale 3.104,20: vedi note)                                            | 20101.02.210100074 ILLARI ANDREA         | 2018       | 1.047,50                  | 0,00                                     | 0,00                     | 0,00              | 0,00                        | 1.047,50      | 0,00                                |

| Codice Accert.  | Descrizione Accertamento                                                                                                                           | Capitolo Responsabile                    | Anno Comp. | Residuo al 01/01/2020 (A) | Variazioni Positive e nuovi accertamenti | Variazioni Negative (B2) | di cui: Riduzioni | di cui: saldo reimputazioni | Incassato (C) | Residuo al 31/12/2020 (E)=A+B1-B2-C |
|-----------------|----------------------------------------------------------------------------------------------------------------------------------------------------|------------------------------------------|------------|---------------------------|------------------------------------------|--------------------------|-------------------|-----------------------------|---------------|-------------------------------------|
| 293000/2018 (A) | Comune di Frassinoro: quota 2018 gestione associata Polizia Municipale (PM)                                                                        | 20101.02.210102042 GALLONI MARCELLO      | 2018       | 3.442,10                  | 0,00                                     | 0,00                     | 0,00              | 0,00                        | 3.442,10      | 0,00                                |
| 303000/2018 (A) | ARTUSO LUCIA : CONCESSIONE AMMINISTRATIVA TEMPORANEA - dal 01/11/2018 al 30/04/2019 - IN COABITAZIO<br><i>Motivo: RIACCERTAMENTO RESIDUI 2020</i>  | 30100.03.031030402 LUIGI FERRAGUTI       | 2018       | 60,00                     | 0,00                                     | -60,00                   | -60,00            | 0,00                        | 0,00          | 0,00                                |
| 304000/2018 (A) | Diversi nominativi: Tassa di SELEZIONE PUBBLICA PER LA COPERTURA DI 1 POSTO DI ISTRUTTORE CONTABIL                                                 | 10101.99.210199001 GUIZZARDI RAFFAELE    | 2018       | 70,00                     | 0,00                                     | 0,00                     | 0,00              | 0,00                        | 5,99          | 64,01                               |
| 305000/2018 (A) | Diversi nominativi: Tassa di SELEZIONE PUBBLICA PER LA COPERTURA DI 1 POSTO DI ISTRUTTORE CONTABIL                                                 | 10101.99.210199001 GUIZZARDI RAFFAELE    | 2018       | 60,00                     | 0,00                                     | 0,00                     | 0,00              | 0,00                        | 0,00          | 60,00                               |
| 311000/2018 (A) | KONAMA REGINA: CONCESSIONE AMMINISTRATIVA TEMPORANEA - periodo 01/11/2018-31/01/2019 - IN COABITAZIO                                               | 30100.03.031030402 LUIGI FERRAGUTI       | 2018       | 100,00                    | 0,00                                     | 0,00                     | 0,00              | 0,00                        | 0,00          | 100,00                              |
| 326000/2018 (A) | AGRISTAR SNC lotti 7/8/9/10: rimborso spese pubblicazione bando ed esito gara: aggiudicazione ACCORD                                               | 30500.02.350203005 BASCHIERI MARINA      | 2018       | 418,94                    | 0,00                                     | 0,00                     | 0,00              | 0,00                        | 0,00          | 418,94                              |
| 330000/2018 (A) | ANDREOLI PIERPAOLO - lotti 14/18: rimborso spese pubblicazione bando ed esito gara: aggiudicazione A<br><i>Motivo: RIACCERTAMENTO RESIDUI 2020</i> | 30500.02.350203005 BASCHIERI MARINA      | 2018       | 161,17                    | 0,00                                     | -2,39                    | -2,39             | 0,00                        | 158,78        | 0,00                                |
| 334000/2018 (A) | Lenzotti Fabrizio di Montefiorino : rimborso spese in misura proporzionale di pubblicazione bando su                                               | 30500.02.350203005 BASCHIERI MARINA      | 2018       | 52,48                     | 0,00                                     | 0,00                     | 0,00              | 0,00                        | 52,48         | 0,00                                |
| 335000/2018 (A) | Az. Agr. Ruggi Andrea di Montefiorino : rimborso spese in misura proporzionale di pubblicazione bando                                              | 30500.02.350203005 BASCHIERI MARINA      | 2018       | 50,42                     | 0,00                                     | 0,00                     | 0,00              | 0,00                        | 50,42         | 0,00                                |
| 336000/2018 (A) | Costruzioni Stefani Roberto & Figli snc di Montefiorino : rimborso spese in misura proporzionale di                                                | 30500.02.350203005 BASCHIERI MARINA      | 2018       | 100,84                    | 0,00                                     | 0,00                     | 0,00              | 0,00                        | 100,84        | 0,00                                |
| 345000/2018 (A) | TIR Danza Associazione Teatrale di Modena: rimborso spese per pubblicazione estratto bando gara GURI<br><i>Motivo: RIACCERTAMENTO RESIDUI 2020</i> | 30500.02.350203005 BASCHIERI MARINA      | 2018       | 42,28                     | 0,00                                     | -42,28                   | -42,28            | 0,00                        | 0,00          | 0,00                                |
| 346000/2018 (A) | F.LLI PALANDRI di Palandri Nico & C. sas di Frassinoro (lotto 1): rimborso spese per pubblicaz.bando                                               | 30500.02.350203005 BASCHIERI MARINA      | 2018       | 264,20                    | 0,00                                     | 0,00                     | 0,00              | 0,00                        | 0,00          | 264,20                              |
| 347000/2018 (A) | F.LLI PALANDRI di Palandri Nico & C. sas di Frassinoro (lotto 3): rimborso spese per pubblicaz.bando                                               | 30500.02.350203005 BASCHIERI MARINA      | 2018       | 416,11                    | 0,00                                     | 0,00                     | 0,00              | 0,00                        | 0,00          | 416,11                              |
| 363001/2018 (S) | REGIONE EMILIA ROMAGNA: contributi regionali per interventi socio-assistenziali attività ex DGR 1390                                               | 20101.02.210102002 PLESSI MARIA CRISTINA | 2018       | 15.600,00                 | 0,00                                     | 0,00                     | 0,00              | 0,00                        | 15.600,00     | 0,00                                |
| 363002/2018 (S) | REGIONE EMILIA ROMAGNA: contributi regionali per interventi socio-assistenziali attività ex DGR 145                                                | 20101.02.210102002 PLESSI MARIA CRISTINA | 2018       | 20.999,88                 | 0,00                                     | 0,00                     | 0,00              | 0,00                        | 20.999,88     | 0,00                                |
| 368000/2018 (A) | UNIONE dei Comuni del Frignano: quota partecipazione spesa corsi di informazione e formazione coppie                                               | 20101.02.210102033 PLESSI MARIA CRISTINA | 2018       | 1.709,97                  | 0,00                                     | 0,00                     | 0,00              | 0,00                        | 1.709,97      | 0,00                                |
| 373000/2018 (A) | ASL di Modena: attività 2018 di: Laboratori protetti/educativa SSIL , gruppi disabili, Assegno di cu<br><i>Motivo: RIACCERTAMENTO RESIDUI 2020</i> | 20101.02.210102027 PLESSI MARIA CRISTINA | 2018       | 9.648,67                  | 0,00                                     | -180,00                  | -180,00           | 0,00                        | 9.468,67      | 0,00                                |

| Codice Accert.    | Descrizione Accertamento                                                                                                                           | Capitolo Responsabile                    | Anno Comp. | Residuo al 01/01/2020 (A) | Variazioni Positive e nuovi accertamenti | Variazioni Negative (B2) | di cui: Riduzioni | di cui: saldo reimputazioni | Incassato (C) | Residuo al 31/12/2020 (E)=A+B1-B2-C |
|-------------------|----------------------------------------------------------------------------------------------------------------------------------------------------|------------------------------------------|------------|---------------------------|------------------------------------------|--------------------------|-------------------|-----------------------------|---------------|-------------------------------------|
| 374000/2018 (A)   | ASL di Modena: compartecipazione del bilancio asanitario, per attività Ufficio di Piano ONERI A CARI                                               | 20101.02.210102026 PLESSI MARIA CRISTINA | 2018       | 17.836,89                 | 0,00                                     | 0,00                     | 0,00              | 0,00                        | 17.836,89     | 0,00                                |
| 375000/2018 (A)   | ASL Mo: compartecipaz.del bilancio sanit.attività 2018 (vedi note dati aggiuntivi +acc.374000/2018)                                                | 20101.02.210102027 PLESSI MARIA CRISTINA | 2018       | 48.544,51                 | 0,00                                     | 0,00                     | 0,00              | 0,00                        | 48.544,51     | 0,00                                |
| 377005/2018 (S)   | Unione dei Comuni del Frignano: quote di partecipazione alla spesa per realizzazione Progetto Provin                                               | 20101.02.210102033 PLESSI MARIA CRISTINA | 2018       | 786,33                    | 0,00                                     | 0,00                     | 0,00              | 0,00                        | 786,33        | 0,00                                |
| 377006/2018 (S)   | Comune di Modena: quote di partecipazione alla spesa per realizzazione Progetto Provinciale di Pront<br><i>Motivo: RIACCERTAMENTO RESIDUI 2020</i> | 20101.02.210102033 PLESSI MARIA CRISTINA | 2018       | 0,01                      | 0,00                                     | -0,01                    | -0,01             | 0,00                        | 0,00          | 0,00                                |
| 377008/2018 (S)   | Comune di San Cesario sul Panaro: quote di partecipazione alla spesa per realizzazione Progetto Prov<br><i>Motivo: RIACCERTAMENTO RESIDUI 2020</i> | 20101.02.210102033 PLESSI MARIA CRISTINA | 2018       | 0,04                      | 0,00                                     | -0,04                    | -0,04             | 0,00                        | 0,00          | 0,00                                |
| 18612138/2018 (A) | Fondazione Cassa Risparmio di modena: concessione contributo Progetto "Contrasto alla nuova fragili                                                | 20104.01.210401003 PLESSI MARIA CRISTINA | 2018       | 351.785,52                | 0,00                                     | 0,00                     | 0,00              | 0,00                        | 351.785,52    | 0,00                                |
| 18612138/2018 (A) | Fondazione Cassa Risparmio di modena: concessione contributo Progetto "Contrasto alla nuova fragili                                                | 20104.01.210401003 PLESSI MARIA CRISTINA | 2019       | 334.379,92                | 0,00                                     | 0,00                     | 0,00              | 0,00                        | 334.379,92    | 0,00                                |
| 18612139/2018 (A) | Fondazione Democenter-SIPE di Mod: Fondo europeo sviluppo regionale: Trasferimento 80% FESR-PROGETTO                                               | 20105.01.210501003 PLESSI MARIA CRISTINA | 2018       | 12.581,86                 | 0,00                                     | 0,00                     | 0,00              | 0,00                        | 12.581,86     | 0,00                                |
| 18612211/2018 (A) | Ministero dello sviluppo economico MISE IGRUE: Trasferimento 20% Stato<br>- PROGETTO EUROPEO SOCIAL(I)                                             | 20101.01.210101006 PLESSI MARIA CRISTINA | 2018       | 15.002,82                 | 0,00                                     | 0,00                     | 0,00              | 0,00                        | 11.857,37     | 3.145,45                            |
| 18612214/2018 (A) | comune di Frassinoro: rimborso 2018 spese di personale via adda                                                                                    | 20101.02.210102056 PLESSI MARIA CRISTINA | 2018       | 11.527,71                 | 0,00                                     | 0,00                     | 0,00              | 0,00                        | 11.527,71     | 0,00                                |
| 18612266/2018 (A) | Comune di Frassinoro: quota spese investimenti conto capitale SIA anno 2018                                                                        | 40200.01.420102006 CANTELLI ALESSANDRO   | 2018       | 3.012,76                  | 0,00                                     | 0,00                     | 0,00              | 0,00                        | 3.012,76      | 0,00                                |
| 18612271/2018 (A) | Istituzione servizi alla persona: quota spese investimenti conto capitale SIA anno 2018                                                            | 40200.01.420102006 CANTELLI ALESSANDRO   | 2018       | 2.909,60                  | 0,00                                     | 0,00                     | 0,00              | 0,00                        | 2.909,60      | 0,00                                |
| 300/2019 (A)      | NEVORA FRANCESCO: CONCESSIONE AMMINISTRATIVA periodo 01/06/2018-31/05/2019 PRESSO L'ALLOGGIO SOCIALE                                               | 30100.03.031030302 LUIGI FERRAGUTI       | 2019       | 300,00                    | 0,00                                     | 0,00                     | 0,00              | 0,00                        | 300,00        | 0,00                                |
| 700/2019 (A)      | Mezgane Abdelmoula: canone locazione concessione amministrativa Via Don Franchini 398 INT.15 - Formi                                               | 30100.03.031030202 LUIGI FERRAGUTI       | 2019       | 714,00                    | 0,00                                     | 0,00                     | 0,00              | 0,00                        | 714,00        | 0,00                                |
| 800/2019 (A)      | Mezgane Abdelmoula: utenze concessione amministrativa Via Don Franchini 398 INT.15 - Formigine -Don                                                | 30500.99.035020003 LUIGI FERRAGUTI       | 2019       | 702,00                    | 0,00                                     | 0,00                     | 0,00              | 0,00                        | 702,00        | 0,00                                |
| 1000/2019 (A)     | DI CUNTA EMANUELE: canone locazione concessione Via Don Franchini 398-int.17 Formigine -Don Orione -                                               | 30100.03.031030202 LUIGI FERRAGUTI       | 2019       | 425,00                    | 0,00                                     | 0,00                     | 0,00              | 0,00                        | 425,00        | 0,00                                |
| 2400/2019 (A)     | PETILLO GENNARO: CONCESSIONE AMMINISTRATIVA periodo 01/01/2019 - 31/07/2019 PRESSO L'ALLOGGIO SOCIAL<br><i>Motivo: RIACCERTAMENTO RESIDUI 2020</i> | 30100.03.031030402 LUIGI FERRAGUTI       | 2019       | 490,00                    | 0,00                                     | -490,00                  | -490,00           | 0,00                        | 0,00          | 0,00                                |



| Codice Accert. | Descrizione Accertamento                                                                                                                           | Capitolo Responsabile                       | Anno Comp. | Residuo al 01/01/2020 (A) | Variazioni Positive e nuovi accertamenti | Variazioni Negative (B2) | di cui: Riduzioni | di cui: saldo reimputazioni | Incassato (C) | Residuo al 31/12/2020 (E)=A+B1-B2-C |
|----------------|----------------------------------------------------------------------------------------------------------------------------------------------------|---------------------------------------------|------------|---------------------------|------------------------------------------|--------------------------|-------------------|-----------------------------|---------------|-------------------------------------|
| 2700/2019 (A)  | Hyseni Ferdinand: CONCESSIONE PER ALLOGGIO SOCIALE SITO A FORMIGINE IN PIAZZA ROMA 35. Periodo asse                                                | 30100.03.031030201<br>LUIGI FERRAGUTI       | 2019       | 1.020,00                  | 0,00                                     | 0,00                     | 0,00              | 0,00                        | 0,00          | 1.020,00                            |
| 2800/2019 (A)  | ARTUSO LUCIA : CONCESSIONE AMMINISTRATIVA TEMPORANEA - dal 01/11/2018 al 30/04/2019 - IN COABITAZIO<br><i>Motivo: RIACCERTAMENTO RESIDUI 2020</i>  | 30100.03.031030402<br>LUIGI FERRAGUTI       | 2019       | 120,00                    | 0,00                                     | -120,00                  | -120,00           | 0,00                        | 0,00          | 0,00                                |
| 3100/2019 (A)  | KONAMA REGINA: CONCESSIONE AMMINISTRATIVA TEMPORANEA - periodo 01/11/2018-31/01/2019 - IN COABITAZIO                                               | 30100.03.031030402<br>LUIGI FERRAGUTI       | 2019       | 50,00                     | 0,00                                     | 0,00                     | 0,00              | 0,00                        | 0,00          | 50,00                               |
| 3200/2019 (A)  | Veneziano Jessica: periodo 01/12/2018 - 30/11/2019 - CONCESSIONE AMMINISTRATIVA TEMPORANEA PRESSO L'                                               | 30100.03.031030402<br>LUIGI FERRAGUTI       | 2019       | 1.200,00                  | 0,00                                     | 0,00                     | 0,00              | 0,00                        | 1.200,00      | 0,00                                |
| 3400/2019 (A)  | FABRIZI LUCIANO: CONCESSIONE AMMINISTRATIVA - periodo dal 10/12/2018 al 09/12/2019                                                                 | 30100.03.031030402<br>LUIGI FERRAGUTI       | 2019       | 2.000,00                  | 0,00                                     | 0,00                     | 0,00              | 0,00                        | 1.150,00      | 850,00                              |
| 3500/2019 (A)  | TESTA GIUSEPPE: CONCESSIONE AMMINISTRATIVA - periodo 10/12/2018 - 09/12/2019                                                                       | 30100.03.031030402<br>LUIGI FERRAGUTI       | 2019       | 1.000,00                  | 0,00                                     | 0,00                     | 0,00              | 0,00                        | 0,00          | 1.000,00                            |
| 3600/2019 (A)  | Fondazione Cassa di Risparmio di Modena: saldo BANDO "TUTTI AL NIDO 2018" PROMOSSO DALLA FONDAZIONE                                                | 20104.01.210401002<br>PLESSI MARIA CRISTINA | 2019       | 1.837,80                  | 0,00                                     | 0,00                     | 0,00              | 0,00                        | 1.837,80      | 0,00                                |
| 3700/2019 (A)  | SIROLI CARMELA: CONCESSIONE AMMINISTRATIVA TEMPORANEA PRESSO L'ALLOGGIO SOCIALE DI VIA CAPPELLA N.                                                 | 30100.03.031030302<br>LUIGI FERRAGUTI       | 2019       | 200,00                    | 0,00                                     | 0,00                     | 0,00              | 0,00                        | 200,00        | 0,00                                |
| 3800/2019 (A)  | CHERROUDI ABDERRAHIM di Maranello: CONCESSIONE AMMINISTRATIVA TEMPORANEA dal 01/01/2019 al 30/06/201                                               | 30100.03.031030302<br>LUIGI FERRAGUTI       | 2019       | 900,00                    | 0,00                                     | 0,00                     | 0,00              | 0,00                        | 300,00        | 600,00                              |
| 3900/2019 (A)  | BAZZARI FOUZIA di Maranello: CONCESSIONE AMMINISTRATIVA TEMPORANEA dal 01/01/2019 al 30/06/2019 PER                                                | 30100.03.031030302<br>LUIGI FERRAGUTI       | 2019       | 300,00                    | 0,00                                     | 0,00                     | 0,00              | 0,00                        | 0,00          | 300,00                              |
| 4000/2019 (A)  | NORTEY JOHN ANUM di Fiorano: CONCESSIONE AMMINISTRATIVA TEMPORANEA dal 01/01/2019 al 30/06/2019 COAB                                               | 30100.03.031030402<br>LUIGI FERRAGUTI       | 2019       | 60,00                     | 0,00                                     | 0,00                     | 0,00              | 0,00                        | 0,00          | 60,00                               |
| 4108/2019 (A)  | Diversi nominativi: oneri di istruttoria pratiche sismiche (tutti i comuni dell'Unione)<br><i>Motivo: RIACCERTAMENTO RESIDUI 2020</i>              | 30100.02.310201010<br>ILLARI ANDREA         | 2019       | 250,00                    | 0,00                                     | -250,00                  | -250,00           | 0,00                        | 0,00          | 0,00                                |
| 4109/2019 (A)  | ASSEGNAZIONE DEI FONDI PER LA GESTIONE CASSA AL SERVIZIO ECONOMATO DELL'UNIONE DEI COMUNI DEL DISTRE<br><i>Motivo: RIACCERTAMENTO RESIDUI 2020</i> | 90100.99.919903001<br>TEMPERANZA CLAUDIO    | 2019       | 6.347,60                  | 0,00                                     | -800,00                  | -800,00           | 0,00                        | 5.547,60      | 0,00                                |
| 4122/2019 (A)  | Ritenute erariali a carico del personale dipendente<br><i>Motivo: RIACCERTAMENTO RESIDUI 2020</i>                                                  | 90100.02.910202003<br>TEMPERANZA CLAUDIO    | 2019       | 690,00                    | 0,00                                     | -690,00                  | -690,00           | 0,00                        | 0,00          | 0,00                                |
| 4126/2019 (A)  | Tazzioli Flavio Ritenuta Sindacale anno 2019 (Altre ritenute al personale dipendente)<br><i>Motivo: RIACCERTAMENTO RESIDUI 2020</i>                | 90100.02.910299001<br>TEMPERANZA CLAUDIO    | 2019       | 84,40                     | 0,00                                     | -84,40                   | -84,40            | 0,00                        | 0,00          | 0,00                                |

| Codice Accert. | Descrizione Accertamento                                                                                                                  | Capitolo Responsabile                      | Anno Comp. | Residuo al 01/01/2020 (A) | Variazioni Positive e nuovi accertamenti | Variazioni Negative (B2) | di cui: Riduzioni | di cui: saldo reimputazioni | Incassato (C) | Residuo al 31/12/2020 (E)=A+B1-B2-C |
|----------------|-------------------------------------------------------------------------------------------------------------------------------------------|--------------------------------------------|------------|---------------------------|------------------------------------------|--------------------------|-------------------|-----------------------------|---------------|-------------------------------------|
| 4127/2019 (A)  | Russo Margherita Ritenuta Sindacale anno 2019 (Altre ritenute al personale dipendente)<br><i>Motivo: RIACCERTAMENTO RESIDUI 2020</i>      | 90100.02.910299001<br>TEMPERANZA CLAUDIO   | 2019       | 2,43                      | 0,00                                     | -2,43                    | -2,43             | 0,00                        | 0,00          | 0,00                                |
| 4136/2019 (A)  | CONCESSIONE AMMINISTRATIVA TEMPORANEA IN COABITAZIONE PRESSO L'ALLOGGIO DI EMERGENZA SITO A FIORANO                                       | 30100.03.031030402<br>LUIGI FERRAGUTI      | 2019       | 350,00                    | 0,00                                     | 0,00                     | 0,00              | 0,00                        | 0,00          | 350,00                              |
| 4138/2019 (A)  | CONCESSIONE AMMINISTRATIVA TEMPORANEA NELL'ALLOGGIO SOCIALE SITO A FORMIGINE IN VIA SVEVO 4<br><i>Motivo: RIACCERTAMENTO RESIDUI 2020</i> | 30100.03.031030203<br>LUIGI FERRAGUTI      | 2019       | 750,00                    | 0,00                                     | -750,00                  | -750,00           | 0,00                        | 0,00          | 0,00                                |
| 4139/2019 (A)  | Comune di Maranello: quota gestione SIA anno 2019                                                                                         | 20101.02.210102060<br>CANTELLI ALESSANDRO  | 2019       | 66.194,53                 | 0,00                                     | 0,00                     | 0,00              | 0,00                        | 66.194,53     | 0,00                                |
| 4140/2019 (A)  | Comune di Maranello: quota per spese personale SIA anno 2019                                                                              | 20101.02.210102059<br>CANTELLI ALESSANDRO  | 2019       | 64.713,59                 | 0,00                                     | 0,00                     | 0,00              | 0,00                        | 64.713,59     | 0,00                                |
| 4142/2019 (A)  | Comune di Maranello: quota spese investimenti conto capitale SIA anno 2019                                                                | 40200.01.420102006<br>CANTELLI ALESSANDRO  | 2019       | 18.419,94                 | 0,00                                     | 0,00                     | 0,00              | 0,00                        | 18.419,94     | 0,00                                |
| 4144/2019 (A)  | Comune di Maranello: quota 2019 per funzioni SUAP in Unione                                                                               | 20101.02.210100074<br>ILLARI ANDREA        | 2019       | 19.759,46                 | 0,00                                     | 0,00                     | 0,00              | 0,00                        | 19.759,46     | 0,00                                |
| 4145/2019 (A)  | Comune di Maranello: quota 2019 funzioni di PROTEZIONE CIVILE                                                                             | 20101.02.210102063<br>MALAVOLTI ALESSANDRO | 2019       | 2.917,34                  | 0,00                                     | 0,00                     | 0,00              | 0,00                        | 2.917,34      | 0,00                                |
| 4147/2019 (A)  | Comune di Maranello: quota 2019 per funzioni CUC (Centrale Unica di Committenza)                                                          | 20101.02.210100076<br>BASCHIERI MARINA     | 2019       | 17.017,43                 | 0,00                                     | 0,00                     | 0,00              | 0,00                        | 17.017,43     | 0,00                                |
| 4148/2019 (A)  | Maranello Patrimonio: quota 2019 funzioni Centrale di Committenza (CUC)                                                                   | 20103.02.210302001<br>BASCHIERI MARINA     | 2019       | 17.137,43                 | 0,00                                     | 0,00                     | 0,00              | 0,00                        | 17.137,43     | 0,00                                |
| 4149/2019 (A)  | Comune di Maranello: quota gestione pubblicità e affissioni 2019                                                                          | 20101.02.210102062<br>VENTURELLI MONICA    | 2019       | 3.286,36                  | 0,00                                     | 0,00                     | 0,00              | 0,00                        | 3.286,36      | 0,00                                |
| 4150/2019 (A)  | Comune di Frassinoro: quota 2019 gestione associata Polizia Municipale (PM)                                                               | 20101.02.210102042<br>GALLONI MARCELLO     | 2019       | 9.680,66                  | 0,00                                     | 0,00                     | 0,00              | 0,00                        | 9.680,66      | 0,00                                |
| 4152/2019 (A)  | Comune di Palagano: quota 2019 gestione associata Polizia Municipale (PM)                                                                 | 20101.02.210102041<br>GALLONI MARCELLO     | 2019       | 16.505,30                 | 0,00                                     | 0,00                     | 0,00              | 0,00                        | 16.505,30     | 0,00                                |
| 4153/2019 (A)  | Comune di Maranello: quota service ANNO 2019                                                                                              | 20101.02.210102061<br>TEMPERANZA CLAUDIO   | 2019       | 24.078,26                 | 0,00                                     | 0,00                     | 0,00              | 0,00                        | 24.078,26     | 0,00                                |
| 4154/2019 (A)  | Comune di Maranello: quota SPESE GENERALI anno 2109                                                                                       | 20101.02.210102064<br>TEMPERANZA CLAUDIO   | 2019       | 7.356,73                  | 0,00                                     | 0,00                     | 0,00              | 0,00                        | 7.356,73      | 0,00                                |
| 4155/2019 (A)  | Comune di Maranello: quota 2019 FUNZIONE PERSONALE in Unione (gestione risorse umane)                                                     | 20101.02.210100080<br>GUIZZARDI RAFFAELE   | 2019       | 112.950,64                | 0,00                                     | 0,00                     | 0,00              | 0,00                        | 112.950,64    | 0,00                                |
| 4156/2019 (A)  | Comune di Maranello: quota 2019 quota conto capitale arredi uffici risorse umane                                                          | 40200.01.420102019<br>GUIZZARDI RAFFAELE   | 2019       | 697,37                    | 0,00                                     | 0,00                     | 0,00              | 0,00                        | 697,37        | 0,00                                |
| 4157/2019 (A)  | Comune di Fiorano: quota gestione SIA anno 2019                                                                                           | 20101.02.210102060<br>CANTELLI ALESSANDRO  | 2019       | 55.631,82                 | 0,00                                     | 0,00                     | 0,00              | 0,00                        | 55.631,82     | 0,00                                |

| Codice Accert. | Descrizione Accertamento                                                      | Capitolo Responsabile                     | Anno Comp. | Residuo al 01/01/2020 (A) | Variazioni Positive e nuovi accertamenti | Variazioni Negative (B2) | di cui: Riduzioni | di cui: saldo reimputazioni | Incassato (C) | Residuo al 31/12/2020 (E)=A+B1-B2-C |
|----------------|-------------------------------------------------------------------------------|-------------------------------------------|------------|---------------------------|------------------------------------------|--------------------------|-------------------|-----------------------------|---------------|-------------------------------------|
| 4158/2019 (A)  | Comune di Formigine: quota gestione SIA anno 2019                             | 20101.02.210102060<br>CANTELLI ALESSANDRO | 2019       | 232.072,99                | 0,00                                     | 0,00                     | 0,00              | 0,00                        | 232.072,99    | 0,00                                |
| 4159/2019 (A)  | Comune di Frassinoro: quota gestione SIA anno 2019                            | 20101.02.210102060<br>CANTELLI ALESSANDRO | 2019       | 1.624,33                  | 0,00                                     | 0,00                     | 0,00              | 0,00                        | 1.624,33      | 0,00                                |
| 4160/2019 (A)  | Comune di Montefiorino: quota gestione SIA anno 2019                          | 20101.02.210102060<br>CANTELLI ALESSANDRO | 2019       | 1.206,11                  | 0,00                                     | 0,00                     | 0,00              | 0,00                        | 1.206,11      | 0,00                                |
| 4161/2019 (A)  | Comune di Palagano: quota gestione SIA anno 2019                              | 20101.02.210102060<br>CANTELLI ALESSANDRO | 2019       | 13.161,96                 | 0,00                                     | 0,00                     | 0,00              | 0,00                        | 13.161,96     | 0,00                                |
| 4162/2019 (A)  | Comune di Prignano: quota gestione SIA anno 2019                              | 20101.02.210102060<br>CANTELLI ALESSANDRO | 2019       | 27.879,34                 | 0,00                                     | 0,00                     | 0,00              | 0,00                        | 27.879,34     | 0,00                                |
| 4163/2019 (A)  | Comune di Sassuolo: quota gestione SIA anno 2019                              | 20101.02.210102060<br>CANTELLI ALESSANDRO | 2019       | 192.295,04                | 0,00                                     | 0,00                     | 0,00              | 0,00                        | 192.295,04    | 0,00                                |
| 4164/2019 (A)  | Istituzione Servizi alla Persona: quota gestione SIA anno 2019                | 20101.02.210102060<br>CANTELLI ALESSANDRO | 2019       | 11.439,47                 | 0,00                                     | 0,00                     | 0,00              | 0,00                        | 11.439,47     | 0,00                                |
| 4165/2019 (A)  | Comune di Fiorano: quota 2019 personale SIA                                   | 20101.02.210102059<br>CANTELLI ALESSANDRO | 2019       | 33.909,87                 | 0,00                                     | 0,00                     | 0,00              | 0,00                        | 33.909,87     | 0,00                                |
| 4166/2019 (A)  | Comune di Formigine: quota 2019 personale SIA                                 | 20101.02.210102059<br>CANTELLI ALESSANDRO | 2019       | 166.349,75                | 0,00                                     | 0,00                     | 0,00              | 0,00                        | 166.349,75    | 0,00                                |
| 4167/2019 (A)  | Comune di Frassinoro: quota 2019 personale SIA                                | 20101.02.210102059<br>CANTELLI ALESSANDRO | 2019       | 1.058,76                  | 0,00                                     | 0,00                     | 0,00              | 0,00                        | 1.058,76      | 0,00                                |
| 4168/2019 (A)  | Comune di Montefiorino: quota 2019 personale SIA                              | 20101.02.210102059<br>CANTELLI ALESSANDRO | 2019       | 2.043,47                  | 0,00                                     | 0,00                     | 0,00              | 0,00                        | 2.043,47      | 0,00                                |
| 4169/2019 (A)  | Comune di Palagano: quota 2019 personale SIA                                  | 20101.02.210102059<br>CANTELLI ALESSANDRO | 2019       | 4.344,79                  | 0,00                                     | 0,00                     | 0,00              | 0,00                        | 4.344,79      | 0,00                                |
| 4170/2019 (A)  | Comune di Prignano: quota 2019 personale SIA                                  | 20101.02.210102059<br>CANTELLI ALESSANDRO | 2019       | 8.137,09                  | 0,00                                     | 0,00                     | 0,00              | 0,00                        | 8.137,09      | 0,00                                |
| 4171/2019 (A)  | Comune di Sassuolo: quota 2019 personale SIA                                  | 20101.02.210102059<br>CANTELLI ALESSANDRO | 2019       | 196.618,36                | 0,00                                     | 0,00                     | 0,00              | 0,00                        | 196.618,36    | 0,00                                |
| 4172/2019 (A)  | Comune di Fiorano: quota spese investimenti conto capitale SIA anno 2019      | 40200.01.420102006<br>CANTELLI ALESSANDRO | 2019       | 14.349,92                 | 0,00                                     | 0,00                     | 0,00              | 0,00                        | 14.349,92     | 0,00                                |
| 4173/2019 (A)  | Comune di Formigine: quota spese investimenti conto capitale SIA anno 2019    | 40200.01.420102006<br>CANTELLI ALESSANDRO | 2019       | 28.941,25                 | 0,00                                     | 0,00                     | 0,00              | 0,00                        | 28.941,25     | 0,00                                |
| 4174/2019 (A)  | Comune di Frassinoro: quota spese investimenti conto capitale SIA anno 2019   | 40200.01.420102006<br>CANTELLI ALESSANDRO | 2019       | 45,29                     | 0,00                                     | 0,00                     | 0,00              | 0,00                        | 45,29         | 0,00                                |
| 4175/2019 (A)  | Comune di Montefiorino: quota spese investimenti conto capitale SIA anno 2019 | 40200.01.420102006<br>CANTELLI ALESSANDRO | 2019       | 211,22                    | 0,00                                     | 0,00                     | 0,00              | 0,00                        | 211,22        | 0,00                                |
| 4176/2019 (A)  | Comune di Palagano: quota spese investimenti conto capitale SIA anno 2019     | 40200.01.420102006<br>CANTELLI ALESSANDRO | 2019       | 597,79                    | 0,00                                     | 0,00                     | 0,00              | 0,00                        | 597,79        | 0,00                                |

| Codice Accert. | Descrizione Accertamento                                                                | Capitolo Responsabile                    | Anno Comp. | Residuo al 01/01/2020 (A) | Variazioni Positive e nuovi accertamenti | Variazioni Negative (B2) | di cui: Riduzioni | di cui: saldo reimputazioni | Incassato (C) | Residuo al 31/12/2020 (E)=A+B1-B2-C |
|----------------|-----------------------------------------------------------------------------------------|------------------------------------------|------------|---------------------------|------------------------------------------|--------------------------|-------------------|-----------------------------|---------------|-------------------------------------|
| 4177/2019 (A)  | Comune di Prignano: quota spese investimenti conto capitale SIA anno 2019               | 40200.01.420102006 CANTELLI ALESSANDRO   | 2019       | 1.209,37                  | 0,00                                     | 0,00                     | 0,00              | 0,00                        | 1.209,37      | 0,00                                |
| 4178/2019 (A)  | Comune di Sassuolo: quota spese investimenti conto capitale SIA anno 2019               | 40200.01.420102006 CANTELLI ALESSANDRO   | 2019       | 31.181,57                 | 0,00                                     | 0,00                     | 0,00              | 0,00                        | 31.181,57     | 0,00                                |
| 4179/2019 (A)  | Istituzione Servizi alla Persona: quota spese investimenti conto capitale SIA anno 2019 | 40200.01.420102006 CANTELLI ALESSANDRO   | 2019       | 5.312,24                  | 0,00                                     | 0,00                     | 0,00              | 0,00                        | 0,00          | 5.312,24                            |
| 4187/2019 (A)  | Comune di Fiorano: quota 2019 per funzioni SUAP in Unione                               | 20101.02.210100074 ILLARI ANDREA         | 2019       | 7.339,78                  | 0,00                                     | 0,00                     | 0,00              | 0,00                        | 7.339,78      | 0,00                                |
| 4188/2019 (A)  | Comune di Formigine: quota 2019 per funzioni SUAP in Unione                             | 20101.02.210100074 ILLARI ANDREA         | 2019       | 38.248,09                 | 0,00                                     | 0,00                     | 0,00              | 0,00                        | 38.248,09     | 0,00                                |
| 4190/2019 (A)  | Comune di Montefiorino: quota 2019 per funzioni SUAP in Unione                          | 20101.02.210100074 ILLARI ANDREA         | 2019       | 693,79                    | 0,00                                     | 0,00                     | 0,00              | 0,00                        | 693,79        | 0,00                                |
| 4191/2019 (A)  | Comune di Palagano: quota 2019 per funzioni SUAP in Unione                              | 20101.02.210100074 ILLARI ANDREA         | 2019       | 2.827,88                  | 0,00                                     | 0,00                     | 0,00              | 0,00                        | 2.827,88      | 0,00                                |
| 4192/2019 (A)  | Comune di Prignano: quota 2019 per funzioni SUAP in Unione                              | 20101.02.210100074 ILLARI ANDREA         | 2019       | 4.503,07                  | 0,00                                     | 0,00                     | 0,00              | 0,00                        | 4.503,07      | 0,00                                |
| 4193/2019 (A)  | Comune di Sassuolo: quota 2019 per funzioni SUAP in Unione                              | 20101.02.210100074 ILLARI ANDREA         | 2019       | 53.807,50                 | 0,00                                     | 0,00                     | 0,00              | 0,00                        | 53.807,50     | 0,00                                |
| 4195/2019 (A)  | Comune di Formigine: quota 2019 funzioni di PROTEZIONE CIVILE                           | 20101.02.210102063 MALAVOLTI ALESSANDRO  | 2019       | 5.729,57                  | 0,00                                     | 0,00                     | 0,00              | 0,00                        | 5.729,57      | 0,00                                |
| 4196/2019 (A)  | Comune di Prignano: quota 2019 funzioni di PROTEZIONE CIVILE                            | 20101.02.210102063 MALAVOLTI ALESSANDRO  | 2019       | 616,14                    | 0,00                                     | 0,00                     | 0,00              | 0,00                        | 616,14        | 0,00                                |
| 4197/2019 (A)  | Comune di Sassuolo: quota 2019 funzioni di PROTEZIONE CIVILE                            | 20101.02.210102063 MALAVOLTI ALESSANDRO  | 2019       | 6.751,80                  | 0,00                                     | 0,00                     | 0,00              | 0,00                        | 6.751,80      | 0,00                                |
| 4198/2019 (A)  | Comune di Fiorano: quota servizi Via Adda anno 2019                                     | 20101.02.210102055 PLESSI MARIA CRISTINA | 2019       | 164.144,58                | 0,00                                     | 0,00                     | 0,00              | 0,00                        | 164.144,58    | 0,00                                |
| 4199/2019 (A)  | Comune di Formigine: quota servizi Via Adda anno 2019                                   | 20101.02.210102055 PLESSI MARIA CRISTINA | 2019       | 361.959,16                | 0,00                                     | 0,00                     | 0,00              | 0,00                        | 361.959,16    | 0,00                                |
| 4201/2019 (A)  | Comune di Maranello: quota servizi Via Adda anno 2019                                   | 20101.02.210102055 PLESSI MARIA CRISTINA | 2019       | 288.690,73                | 0,00                                     | 0,00                     | 0,00              | 0,00                        | 288.690,73    | 0,00                                |
| 4203/2019 (A)  | Comune di Palagano: quota servizi Via Adda anno 2019                                    | 20101.02.210102055 PLESSI MARIA CRISTINA | 2019       | 3.078,70                  | 0,00                                     | 0,00                     | 0,00              | 0,00                        | 3.078,70      | 0,00                                |
| 4204/2019 (A)  | Comune di Prignano: quota servizi Via Adda anno 2019                                    | 20101.02.210102055 PLESSI MARIA CRISTINA | 2019       | 41.673,93                 | 0,00                                     | 0,00                     | 0,00              | 0,00                        | 41.673,93     | 0,00                                |
| 4205/2019 (A)  | Comune di Sassuolo: quota servizi Via Adda anno 2019                                    | 20101.02.210102055 PLESSI MARIA CRISTINA | 2019       | 415.242,61                | 0,00                                     | 0,00                     | 0,00              | 0,00                        | 415.242,61    | 0,00                                |
| 4206/2019 (A)  | Comune di Fiorano: rimborso spese di personale via Adda 2019                            | 20101.02.210102056 PLESSI MARIA CRISTINA | 2019       | 116.934,87                | 0,00                                     | 0,00                     | 0,00              | 0,00                        | 116.934,87    | 0,00                                |

| Codice Accert. | Descrizione Accertamento                                                                              | Capitolo Responsabile                    | Anno Comp. | Residuo al 01/01/2020 (A) | Variazioni Positive e nuovi accertamenti | Variazioni Negative (B2) | di cui: Riduzioni | di cui: saldo reimputazioni | Incassato (C) | Residuo al 31/12/2020 (E)=A+B1-B2-C |
|----------------|-------------------------------------------------------------------------------------------------------|------------------------------------------|------------|---------------------------|------------------------------------------|--------------------------|-------------------|-----------------------------|---------------|-------------------------------------|
| 4207/2019 (A)  | Comune di Formigine: rimborso spese di personale via Adda 2019                                        | 20101.02.210102056 PLESSI MARIA CRISTINA | 2019       | 320.243,51                | 0,00                                     | 0,00                     | 0,00              | 0,00                        | 320.243,51    | 0,00                                |
| 4208/2019 (A)  | Comune di Frassinoro: rimborso spese di personale via Adda 2019                                       | 20101.02.210102056 PLESSI MARIA CRISTINA | 2019       | 11.449,81                 | 0,00                                     | 0,00                     | 0,00              | 0,00                        | 11.449,81     | 0,00                                |
| 4209/2019 (A)  | Comune di Maranello: rimborso spese di personale via Adda 2019                                        | 20101.02.210102056 PLESSI MARIA CRISTINA | 2019       | 151.142,35                | 0,00                                     | 0,00                     | 0,00              | 0,00                        | 151.142,35    | 0,00                                |
| 4211/2019 (A)  | Comune di Palagano: rimborso spese di personale via Adda 2019                                         | 20101.02.210102056 PLESSI MARIA CRISTINA | 2019       | 9.560,09                  | 0,00                                     | 0,00                     | 0,00              | 0,00                        | 9.560,09      | 0,00                                |
| 4212/2019 (A)  | Comune di Prignano: rimborso spese di personale via Adda 2019                                         | 20101.02.210102056 PLESSI MARIA CRISTINA | 2019       | 14.480,90                 | 0,00                                     | 0,00                     | 0,00              | 0,00                        | 14.480,90     | 0,00                                |
| 4213/2019 (A)  | Comune di Sassuolo: rimborso spese di personale via Adda 2019                                         | 20101.02.210102056 PLESSI MARIA CRISTINA | 2019       | 291.276,69                | 0,00                                     | 0,00                     | 0,00              | 0,00                        | 291.276,69    | 0,00                                |
| 4214/2019 (A)  | Comune di Fiorano: quota 2019 gestione servizi sociali territoriali                                   | 20101.02.210100073 PLESSI MARIA CRISTINA | 2019       | 163.781,68                | 0,00                                     | 0,00                     | 0,00              | 0,00                        | 163.781,68    | 0,00                                |
| 4215/2019 (A)  | Comune di Formigine: quota 2019 gestione servizi sociali territoriali                                 | 20101.02.210100073 PLESSI MARIA CRISTINA | 2019       | 156.921,13                | 0,00                                     | 0,00                     | 0,00              | 0,00                        | 156.921,13    | 0,00                                |
| 4216/2019 (A)  | Comune di Frassinoro: quota 2019 gestione servizi sociali territoriali                                | 20101.02.210100073 PLESSI MARIA CRISTINA | 2019       | 3.474,66                  | 0,00                                     | 0,00                     | 0,00              | 0,00                        | 3.474,66      | 0,00                                |
| 4217/2019 (A)  | Comune di Maranello: quota 2019 gestione servizi sociali territoriali                                 | 20101.02.210100073 PLESSI MARIA CRISTINA | 2019       | 172.352,54                | 0,00                                     | 0,00                     | 0,00              | 0,00                        | 172.352,54    | 0,00                                |
| 4221/2019 (A)  | Comune di Prignano: quota 2019 gestione servizi sociali territoriali                                  | 20101.02.210100073 PLESSI MARIA CRISTINA | 2019       | 46.668,39                 | 0,00                                     | 0,00                     | 0,00              | 0,00                        | 46.668,39     | 0,00                                |
| 4222/2019 (A)  | Comune di Sassuolo: quota 2019 gestione servizi sociali territoriali                                  | 20101.02.210100073 PLESSI MARIA CRISTINA | 2019       | 29.813,32                 | 0,00                                     | 0,00                     | 0,00              | 0,00                        | 29.813,32     | 0,00                                |
| 4223/2019 (A)  | Comune di Sassuolo: rimborso per trasporto handicap anno 2019 (gestione servizi sociali territoriali) | 20101.02.210100075 PLESSI MARIA CRISTINA | 2019       | 21.500,00                 | 0,00                                     | 0,00                     | 0,00              | 0,00                        | 21.500,00     | 0,00                                |
| 4224/2019 (A)  | Comune di Fiorano: quota rimborso 2019 PERSONALE DISTACCATO SERVIZI SOC. TERRITORIALI                 | 20101.02.210102070 PLESSI MARIA CRISTINA | 2019       | 32.934,16                 | 0,00                                     | 0,00                     | 0,00              | 0,00                        | 32.934,16     | 0,00                                |
| 4225/2019 (A)  | Comune di Formigine: quota rimborso 2019 PERSONALE DISTACCATO SERVIZI SOC. TERRITORIALI               | 20101.02.210102070 PLESSI MARIA CRISTINA | 2019       | 317.281,69                | 0,00                                     | 0,00                     | 0,00              | 0,00                        | 317.281,69    | 0,00                                |
| 4226/2019 (A)  | Comune di Frassinoro: quota rimborso 2019 PERSONALE DISTACCATO SERVIZI SOC. TERRITORIALI              | 20101.02.210102070 PLESSI MARIA CRISTINA | 2019       | 13,47                     | 0,00                                     | 0,00                     | 0,00              | 0,00                        | 13,47         | 0,00                                |
| 4227/2019 (A)  | Comune di Maranello: quota rimborso 2019 PERSONALE DISTACCATO SERVIZI SOC. TERRITORIALI               | 20101.02.210102070 PLESSI MARIA CRISTINA | 2019       | 8.908,99                  | 0,00                                     | 0,00                     | 0,00              | 0,00                        | 8.908,99      | 0,00                                |
| 4229/2019 (A)  | Comune di Palagano: quota rimborso 2019 PERSONALE DISTACCATO SERVIZI SOC. TERRITORIALI                | 20101.02.210102070 PLESSI MARIA CRISTINA | 2019       | 913,47                    | 0,00                                     | 0,00                     | 0,00              | 0,00                        | 913,47        | 0,00                                |
| 4230/2019 (A)  | Comune di Prignano: quota rimborso 2019 PERSONALE DISTACCATO SERVIZI SOC. TERRITORIALI                | 20101.02.210102070 PLESSI MARIA CRISTINA | 2019       | 28.226,38                 | 0,00                                     | 0,00                     | 0,00              | 0,00                        | 28.226,38     | 0,00                                |

| Codice Accert. | Descrizione Accertamento                                                               | Capitolo Responsabile                    | Anno Comp. | Residuo al 01/01/2020 (A) | Variazioni Positive e nuovi accertamenti | Variazioni Negative (B2) | di cui: Riduzioni | di cui: saldo reimputazioni | Incassato (C) | Residuo al 31/12/2020 (E)=A+B1-B2-C |
|----------------|----------------------------------------------------------------------------------------|------------------------------------------|------------|---------------------------|------------------------------------------|--------------------------|-------------------|-----------------------------|---------------|-------------------------------------|
| 4231/2019 (A)  | Comune di Sassuolo: quota rimborso 2019 PERSONALE DISTACCATO SERVIZI SOC. TERRITORIALI | 20101.02.210102070 PLESSI MARIA CRISTINA | 2019       | 290.793,50                | 0,00                                     | 0,00                     | 0,00              | 0,00                        | 290.793,50    | 0,00                                |
| 4235/2019 (A)  | Formigine Patrimonio: quota 2019 per funzioni CUC (Centrale Unica di Committenza)      | 20101.02.210100076 BASCHIERI MARINA      | 2019       | 36.588,21                 | 0,00                                     | 0,00                     | 0,00              | 0,00                        | 36.363,21     | 225,00                              |
| 4236/2019 (A)  | Comune di Frassinoro: quota 2019 per funzioni CUC (Centrale Unica di Committenza)      | 20101.02.210100076 BASCHIERI MARINA      | 2019       | 3.600,55                  | 0,00                                     | 0,00                     | 0,00              | 0,00                        | 3.600,55      | 0,00                                |
| 4237/2019 (A)  | Comune di Montefiorino: quota 2019 per funzioni CUC (Centrale Unica di Committenza)    | 20101.02.210100076 BASCHIERI MARINA      | 2019       | 1.502,54                  | 0,00                                     | 0,00                     | 0,00              | 0,00                        | 1.502,54      | 0,00                                |
| 4238/2019 (A)  | Comune di Palagano: quota 2019 per funzioni CUC (Centrale Unica di Committenza)        | 20101.02.210100076 BASCHIERI MARINA      | 2019       | 4.019,95                  | 0,00                                     | 0,00                     | 0,00              | 0,00                        | 4.019,95      | 0,00                                |
| 4239/2019 (A)  | Comune di Prignano: quota 2019 per funzioni CUC (Centrale Unica di Committenza)        | 20101.02.210100076 BASCHIERI MARINA      | 2019       | 7.455,42                  | 0,00                                     | 0,00                     | 0,00              | 0,00                        | 7.455,42      | 0,00                                |
| 4240/2019 (A)  | Comune di Sassuolo: quota 2019 per funzioni CUC (Centrale Unica di Committenza)        | 20101.02.210100076 BASCHIERI MARINA      | 2019       | 38.737,26                 | 0,00                                     | 0,00                     | 0,00              | 0,00                        | 38.737,26     | 0,00                                |
| 4241/2019 (A)  | SGP patrimoniale Sassuolo: quota 2019 per funzioni CUC (Centrale Unica di Committenza) | 20103.02.210302001 BASCHIERI MARINA      | 2019       | 39.844,41                 | 0,00                                     | 0,00                     | 0,00              | 0,00                        | 39.844,41     | 0,00                                |
| 4242/2019 (A)  | FP patrimoniale Formigine: quota 2019 per funzioni CUC (Centrale Unica di Committenza) | 20103.02.210302001 BASCHIERI MARINA      | 2019       | 41.082,41                 | 0,00                                     | 0,00                     | 0,00              | 0,00                        | 41.082,41     | 0,00                                |
| 4243/2019 (A)  | FGP patrimoniale Fiorano: quota 2019 per funzioni CUC (Centrale Unica di Committenza)  | 20103.02.210302001 BASCHIERI MARINA      | 2019       | 22.997,40                 | 0,00                                     | 0,00                     | 0,00              | 0,00                        | 22.997,40     | 0,00                                |
| 4244/2019 (A)  | Comune di Fiorano: quota gestione pubblicità e affissioni 2019                         | 20101.02.210102062 VENTURELLI MONICA     | 2019       | 15.462,71                 | 0,00                                     | 0,00                     | 0,00              | 0,00                        | 15.462,71     | 0,00                                |
| 4245/2019 (A)  | Comune di Prignano: quota gestione pubblicità e affissioni 2019                        | 20101.02.210102062 VENTURELLI MONICA     | 2019       | 109,59                    | 0,00                                     | 0,00                     | 0,00              | 0,00                        | 109,59        | 0,00                                |
| 4246/2019 (A)  | Comune di Sassuolo: quota gestione pubblicità e affissioni 2019                        | 20101.02.210102062 VENTURELLI MONICA     | 2019       | 53.466,86                 | 0,00                                     | 0,00                     | 0,00              | 0,00                        | 53.466,86     | 0,00                                |
| 4248/2019 (A)  | Comune di Formigine: quota 2019 SERVICE                                                | 20101.02.210102061 TEMPERANZA CLAUDIO    | 2019       | 26.737,40                 | 0,00                                     | 0,00                     | 0,00              | 0,00                        | 26.737,40     | 0,00                                |
| 4249/2019 (A)  | Comune di Frassinoro: quota 2019 SERVICE                                               | 20101.02.210102061 TEMPERANZA CLAUDIO    | 2019       | 2.392,40                  | 0,00                                     | 0,00                     | 0,00              | 0,00                        | 2.392,40      | 0,00                                |
| 4250/2019 (A)  | Comune di Montefiorino: quota 2019 SERVICE                                             | 20101.02.210102061 TEMPERANZA CLAUDIO    | 2019       | 889,94                    | 0,00                                     | 0,00                     | 0,00              | 0,00                        | 889,94        | 0,00                                |
| 4251/2019 (A)  | Comune di Palagano: quota 2019 SERVICE                                                 | 20101.02.210102061 TEMPERANZA CLAUDIO    | 2019       | 2.887,21                  | 0,00                                     | 0,00                     | 0,00              | 0,00                        | 2.887,21      | 0,00                                |
| 4252/2019 (A)  | Comune di Prignano: quota 2019 SERVICE                                                 | 20101.02.210102061 TEMPERANZA CLAUDIO    | 2019       | 5.085,31                  | 0,00                                     | 0,00                     | 0,00              | 0,00                        | 5.085,31      | 0,00                                |
| 4253/2019 (A)  | Comune di Sassuolo: quota 2019 SERVICE                                                 | 20101.02.210102061 TEMPERANZA CLAUDIO    | 2019       | 55.725,93                 | 0,00                                     | 0,00                     | 0,00              | 0,00                        | 55.725,93     | 0,00                                |

| Codice Accert. | Descrizione Accertamento                                                                              | Capitolo Responsabile                 | Anno Comp. | Residuo al 01/01/2020 (A) | Variazioni Positive e nuovi accertamenti | Variazioni Negative (B2) | di cui: Riduzioni | di cui: saldo reimputazioni | Incassato (C) | Residuo al 31/12/2020 (E)=A+B1-B2-C |
|----------------|-------------------------------------------------------------------------------------------------------|---------------------------------------|------------|---------------------------|------------------------------------------|--------------------------|-------------------|-----------------------------|---------------|-------------------------------------|
| 4256/2019 (A)  | Comune di Frassinoro: quota 2019 SPESE GENERALI                                                       | 20101.02.210102064 TEMPERANZA CLAUDIO | 2019       | 516,69                    | 0,00                                     | 0,00                     | 0,00              | 0,00                        | 516,69        | 0,00                                |
| 4258/2019 (A)  | Comune di Palagano: quota SPESE GENERALI anno 2109                                                    | 20101.02.210102064 TEMPERANZA CLAUDIO | 2019       | 581,72                    | 0,00                                     | 0,00                     | 0,00              | 0,00                        | 581,72        | 0,00                                |
| 4259/2019 (A)  | Comune di Prignano: quota SPESE GENERALI anno 2109                                                    | 20101.02.210102064 TEMPERANZA CLAUDIO | 2019       | 1.024,59                  | 0,00                                     | 0,00                     | 0,00              | 0,00                        | 1.024,59      | 0,00                                |
| 4260/2019 (A)  | Comune di Sassuolo: quota SPESE GENERALI anno 2109                                                    | 20101.02.210102064 TEMPERANZA CLAUDIO | 2019       | 17.026,17                 | 0,00                                     | 0,00                     | 0,00              | 0,00                        | 17.026,17     | 0,00                                |
| 4261/2019 (A)  | Comune di Fiorano: quota 2019 FUNZIONE PERSONALE in Unione (gestione risorse umane)                   | 20101.02.210100080 GUIZZARDI RAFFAELE | 2019       | 47.561,35                 | 0,00                                     | 0,00                     | 0,00              | 0,00                        | 47.561,35     | 0,00                                |
| 4262/2019 (A)  | Comune di Formigine: quota 2019 FUNZIONE PERSONALE in Unione (gestione risorse umane)                 | 20101.02.210100080 GUIZZARDI RAFFAELE | 2019       | 194.829,28                | 0,00                                     | 0,00                     | 0,00              | 0,00                        | 194.829,28    | 0,00                                |
| 4263/2019 (A)  | Comune di Frassinoro: quota 2019 FUNZIONE PERSONALE in Unione (gestione risorse umane)                | 20101.02.210100080 GUIZZARDI RAFFAELE | 2019       | 1.218,13                  | 0,00                                     | 0,00                     | 0,00              | 0,00                        | 1.218,13      | 0,00                                |
| 4266/2019 (A)  | Comune di Sassuolo: quota 2019 FUNZIONE PERSONALE in Unione (gestione risorse umane)                  | 20101.02.210100080 GUIZZARDI RAFFAELE | 2019       | 69.439,82                 | 0,00                                     | 0,00                     | 0,00              | 0,00                        | 69.439,82     | 0,00                                |
| 4267/2019 (A)  | Comune di Fiorano: quota 2019 quota conto capitale arredi uffici risorse umane                        | 40200.01.420102019 GUIZZARDI RAFFAELE | 2019       | 230,52                    | 0,00                                     | 0,00                     | 0,00              | 0,00                        | 230,52        | 0,00                                |
| 4268/2019 (A)  | Comune di Formigine: quota 2019 quota conto capitale arredi uffici risorse umane                      | 40200.01.420102019 GUIZZARDI RAFFAELE | 2019       | 170,93                    | 0,00                                     | 0,00                     | 0,00              | 0,00                        | 170,93        | 0,00                                |
| 4269/2019 (A)  | Comune di Frassinoro: quota 2019 quota conto capitale arredi uffici risorse umane                     | 40200.01.420102019 GUIZZARDI RAFFAELE | 2019       | 81,72                     | 0,00                                     | 0,00                     | 0,00              | 0,00                        | 81,72         | 0,00                                |
| 4270/2019 (A)  | Comune di Montefiorino: quota 2019 quota conto capitale arredi uffici risorse umane                   | 40200.01.420102019 GUIZZARDI RAFFAELE | 2019       | 93,31                     | 0,00                                     | 0,00                     | 0,00              | 0,00                        | 93,31         | 0,00                                |
| 4271/2019 (A)  | Comune di Palagano: quota 2019 quota conto capitale arredi uffici risorse umane                       | 40200.01.420102019 GUIZZARDI RAFFAELE | 2019       | 86,30                     | 0,00                                     | 0,00                     | 0,00              | 0,00                        | 86,30         | 0,00                                |
| 4272/2019 (A)  | Comune di Sassuolo: quota 2019 quota conto capitale arredi uffici risorse umane                       | 40200.01.420102019 GUIZZARDI RAFFAELE | 2019       | 1.585,85                  | 0,00                                     | 0,00                     | 0,00              | 0,00                        | 1.585,85      | 0,00                                |
| 4343/2019 (A)  | CONCESSIONE AMMINISTRATIVA TEMPORANEA PRESSO L'ALLOGGIO SOCIALE SITO A FORMIGINE IN PIAZZA KENNEDY 1  | 30100.03.031030203 LUIGI FERRAGUTI    | 2019       | 1.728,00                  | 0,00                                     | 0,00                     | 0,00              | 0,00                        | 150,00        | 1.578,00                            |
| 4344/2019 (A)  | CENTRALE DI COMMITTENZA - GARA CON PROCEDURA APERTA PER L'AFFIDAMENTO DEI SERVIZI PER LA MANUTENZIONE | 30500.02.350203005 BASCHIERI MARINA   | 2019       | 295,64                    | 0,00                                     | 0,00                     | 0,00              | 0,00                        | 295,64        | 0,00                                |
| 4350/2019 (A)  | CENTRALE DI COMMITTENZA: PROCEDURA APERTA PER L'APPALTO DEL SERVIZIO DI PROGETTAZIONE DEFINITIVA ED   | 30500.02.350203005 BASCHIERI MARINA   | 2019       | 332,55                    | 0,00                                     | 0,00                     | 0,00              | 0,00                        | 332,55        | 0,00                                |
| 4351/2019 (A)  | CENTRALE DI COMMITTENZA: PROCEDURA APERTA PER L'APPALTO DEL SERVIZIO DI PROGETTAZIONE DEFINITIVA ED   | 30500.02.350203005 BASCHIERI MARINA   | 2019       | 317,73                    | 0,00                                     | 0,00                     | 0,00              | 0,00                        | 317,73        | 0,00                                |

| Codice Accert. | Descrizione Accertamento                                                                                                                           | Capitolo Responsabile                       | Anno Comp. | Residuo al 01/01/2020 (A) | Variazioni Positive e nuovi accertamenti | Variazioni Negative (B2) | di cui: Riduzioni | di cui: saldo reimputazioni | Incassato (C) | Residuo al 31/12/2020 (E)=A+B1-B2-C |
|----------------|----------------------------------------------------------------------------------------------------------------------------------------------------|---------------------------------------------|------------|---------------------------|------------------------------------------|--------------------------|-------------------|-----------------------------|---------------|-------------------------------------|
| 4357/2019 (A)  | PROROGA SCADENZA DEL BANDO PER L'EROGAZIONE DI CONTRIBUTI A SOSTEGNO DI INQUILINI MOROSI INCOLPEVOL                                                | 20101.02.210102079<br>LUIGI FERRAGUTI       | 2019       | 70.807,23                 | 0,00                                     | 0,00                     | 0,00              | 0,00                        | 0,00          | 70.807,23                           |
| 4358/2019 (A)  | CONCESSIONE AMMINISTRATIVA TEMPORANEA PRESSO L'ALLOGGIO SOCIALE SITO A FORMIGINE IN VIA DON FRANCHIN                                               | 30100.03.031030202<br>LUIGI FERRAGUTI       | 2019       | 600,00                    | 0,00                                     | 0,00                     | 0,00              | 0,00                        | 600,00        | 0,00                                |
| 4368/2019 (A)  | CONCESSIONE AMMINISTRATIVA TEMPORANEA IN CONVIVENZA PRESSO L'ALLOGGIO DI EMERGENZA DI VIA CAMEAZZO N<br><i>Motivo: RIACCERTAMENTO RESIDUI 2020</i> | 30100.03.031030402<br>LUIGI FERRAGUTI       | 2019       | 180,00                    | 0,00                                     | -180,00                  | -180,00           | 0,00                        | 0,00          | 0,00                                |
| 4369/2019 (A)  | CONCESSIONE AMMINISTRATIVA PRESSO ALLOGGIO SOCIALE SITO A FORMIGINE IN PIAZZA ROMA 35                                                              | 30100.03.031030201<br>LUIGI FERRAGUTI       | 2019       | 3.060,00                  | 0,00                                     | 0,00                     | 0,00              | 0,00                        | 0,00          | 3.060,00                            |
| 4374/2019 (A)  | CONVENZIONE GARA INTERCENT-ER PER L'AFFIDAMENTO DEI SERVIZI DI SUPPORTO ALLA RISCOSSIONE COATTIVA. P                                               | 20101.02.320201004<br>TEMPERANZA CLAUDIO    | 2019       | 1.575,06                  | 0,00                                     | 0,00                     | 0,00              | 0,00                        | 1.575,06      | 0,00                                |
| 4378/2019 (A)  | Rimborso da Istituzione per pagamento F24 per l'anno 2019 (vedi impegno 21761/2019)                                                                | 90100.02.910202000<br>TEMPERANZA CLAUDIO    | 2019       | 83.637,82                 | 0,00                                     | 0,00                     | 0,00              | 0,00                        | 83.637,82     | 0,00                                |
| 4379/2019 (A)  | versamento proventi da rilascio tesserini raccolta funghi L.R.6/96 Comuni subambito                                                                | 30100.02.310201007<br>ZONA LAURA            | 2019       | 555,00                    | 0,00                                     | 0,00                     | 0,00              | 0,00                        | 555,00        | 0,00                                |
| 4392/2019 (A)  | PROGRAMMA REGIONALE VITA INDIPENDENTE (1/10/18-30/9/19) AI FINI DELLA DGR 156 DEL 05/02/2018. INTEG                                                | 20101.02.210102027<br>PLESSI MARIA CRISTINA | 2019       | 3.600,00                  | 0,00                                     | 0,00                     | 0,00              | 0,00                        | 0,00          | 3.600,00                            |
| 4393/2019 (A)  | CONCESSIONE AMMINISTRATIVA PRESSO L'ALLOGGIO SOCIALE DI VIA CAPPELLA N.113 INT. 10 A MARANELLO.                                                    | 30100.03.031030302<br>LUIGI FERRAGUTI       | 2019       | 720,00                    | 0,00                                     | 0,00                     | 0,00              | 0,00                        | 720,00        | 0,00                                |
| 4394/2019 (A)  | CONCESSIONE AMMINISTRATIVA PRESSO L'ALLOGGIO SOCIALE DI VIA CAPPELLA N.113 INT. 7 A MARANELLO.                                                     | 30100.03.031030302<br>LUIGI FERRAGUTI       | 2019       | 60,00                     | 0,00                                     | 0,00                     | 0,00              | 0,00                        | 60,00         | 0,00                                |
| 4395/2019 (A)  | CONCESSIONE AMMINISTRATIVA PRESSO ALLOGGIO SOCIALE DI VIA CAPPELLA N.113 INT. 8 A MARANELLO.                                                       | 30100.03.031030302<br>LUIGI FERRAGUTI       | 2019       | 420,00                    | 0,00                                     | 0,00                     | 0,00              | 0,00                        | 420,00        | 0,00                                |
| 4399/2019 (A)  | CONCESSIONI AMMINISTRATIVE RELATIVE AGLI ALLOGGI SOCIALI SITI IN VIA DON FRANCHINI 398 A FORMIGINE                                                 | 30100.03.031030202<br>LUIGI FERRAGUTI       | 2019       | 1.972,00                  | 0,00                                     | 0,00                     | 0,00              | 0,00                        | 880,00        | 1.092,00                            |
| 4407/2019 (A)  | CONCESSIONI AMMINISTRATIVE RELATIVE AGLI ALLOGGI SOCIALI SITI IN VIA DON FRANCHINI 398 A FORMIGINE                                                 | 30100.03.031030202<br>LUIGI FERRAGUTI       | 2019       | 1.050,00                  | 0,00                                     | 0,00                     | 0,00              | 0,00                        | 1.050,00      | 0,00                                |
| 4410/2019 (A)  | CONCESSIONI AMMINISTRATIVE RELATIVE AGLI ALLOGGI SOCIALI SITI IN VIA DON FRANCHINI 398 A FORMIGINE                                                 | 30500.99.035020003<br>LUIGI FERRAGUTI       | 2019       | 1.050,00                  | 0,00                                     | 0,00                     | 0,00              | 0,00                        | 300,00        | 750,00                              |
| 4411/2019 (A)  | CONCESSIONI AMMINISTRATIVE RELATIVE AGLI ALLOGGI SOCIALI SITI IN VIA DON FRANCHINI 398 A FORMIGINE                                                 | 30500.99.035020003<br>LUIGI FERRAGUTI       | 2019       | 175,00                    | 0,00                                     | 0,00                     | 0,00              | 0,00                        | 175,00        | 0,00                                |
| 4412/2019 (A)  | (RIMB.UTENZE) CONCESSIONI AMMINISTRATIVE RELATIVE AGLI ALLOGGI SOCIALI SITI IN VIA DON FRANCHINI 398                                               | 30500.99.035020003<br>LUIGI FERRAGUTI       | 2019       | 175,00                    | 0,00                                     | 0,00                     | 0,00              | 0,00                        | 175,00        | 0,00                                |
| 4413/2019 (A)  | CONCESSIONE AMMINISTRATIVA DI ALLOGGIO SOCIALE SITO A FORMIGINE IN VIA VITTORIO VENETO 55 (PIANO TE                                                | 30100.03.031030203<br>LUIGI FERRAGUTI       | 2019       | 1.200,00                  | 0,00                                     | 0,00                     | 0,00              | 0,00                        | 0,00          | 1.200,00                            |



| Codice Accert. | Descrizione Accertamento                                                                                                                           | Capitolo Responsabile                       | Anno Comp. | Residuo al 01/01/2020 (A) | Variazioni Positive e nuovi accertamenti | Variazioni Negative (B2) | di cui: Riduzioni | di cui: saldo reimputazioni | Incassato (C) | Residuo al 31/12/2020 (E)=A+B1-B2-C |
|----------------|----------------------------------------------------------------------------------------------------------------------------------------------------|---------------------------------------------|------------|---------------------------|------------------------------------------|--------------------------|-------------------|-----------------------------|---------------|-------------------------------------|
| 4414/2019 (A)  | CONCESSIONE DI ALLOGGIO SOCIALE SITO A FORMIGINE IN VIA GIARDINI NORD 387, 2 PIANO                                                                 | 30100.03.031030201<br>LUIGI FERRAGUTI       | 2019       | 400,00                    | 0,00                                     | 0,00                     | 0,00              | 0,00                        | 400,00        | 0,00                                |
| 4417/2019 (A)  | UNIONE GENERICO - tasse di concorso non identificate (nessuna corresponsione con documenti, domande)                                               | 10101.99.210199001<br>GUIZZARDI RAFFAELE    | 2019       | 530,70                    | 0,00                                     | 0,00                     | 0,00              | 0,00                        | 530,70        | 0,00                                |
| 4423/2019 (A)  | CONCESSIONE AMMINISTRATIVA TEMPORANEA DELL'ALLOGGIO SOCIALE SITO A MARANELLO DI VIA CAPELLA 113 INT                                                | 30100.03.031030302<br>LUIGI FERRAGUTI       | 2019       | 240,00                    | 0,00                                     | 0,00                     | 0,00              | 0,00                        | 240,00        | 0,00                                |
| 4427/2019 (A)  | CONCESSIONE AMMINISTRATIVA TEMPORANEA PRESSO ALLOGGIO DI EMERGENZA SITO A MARANELLO IN VIA DEI FIORI                                               | 30100.03.031030302<br>LUIGI FERRAGUTI       | 2019       | 900,00                    | 0,00                                     | 0,00                     | 0,00              | 0,00                        | 0,00          | 900,00                              |
| 4428/2019 (A)  | PROCEDURA APERTA PER L'AFFIDAMENTO DEL SERVIZIO DI SOMMINISTRAZIONE DI LAVORO TEMPORANEO PER L'ISTI                                                | 30500.02.350203005<br>BASCHIERI MARINA      | 2019       | 1.479,77                  | 0,00                                     | 0,00                     | 0,00              | 0,00                        | 1.479,77      | 0,00                                |
| 4430/2019 (A)  | PROCEDURA APERTA PER L'AFFIDAMENTO DEL SERVIZIO DI SOMMINISTRAZIONE DI LAVORO TEMPORANEO PER L'ISTI                                                | 30500.02.350203005<br>BASCHIERI MARINA      | 2019       | 256,50                    | 0,00                                     | 0,00                     | 0,00              | 0,00                        | 256,50        | 0,00                                |
| 4434/2019 (A)  | CONCESSIONE AMMINISTRATIVA PRESSO L'ALLOGGIO DI EMERGENZA DI VIA VANDELLI N. 503 INT. 8 A MARANELLO.                                               | 30100.03.031030302<br>LUIGI FERRAGUTI       | 2019       | 150,00                    | 0,00                                     | 0,00                     | 0,00              | 0,00                        | 150,00        | 0,00                                |
| 4435/2019 (A)  | Brini Marisa Periodo 01.07.2019-31.12.2019 CONCESSIONE AMMINISTRATIVA TEMPORANEA PRESSO ALLOGGIO SOC                                               | 30100.03.031030201<br>LUIGI FERRAGUTI       | 2019       | 1.874,00                  | 0,00                                     | 0,00                     | 0,00              | 0,00                        | 1.254,00      | 620,00                              |
| 4437/2019 (A)  | CONCESSIONE AMMINISTRATIVA TEMPORANEA IN ALLOGGIO SOCIALE SITO A FORMIGINE IN VIA VITTORIO VENETO 55                                               | 30100.03.031030201<br>LUIGI FERRAGUTI       | 2019       | 1.400,00                  | 0,00                                     | 0,00                     | 0,00              | 0,00                        | 1.000,00      | 400,00                              |
| 4443/2019 (A)  | PROGETTO "ABITARE SUPPORTATO": ACCERTAMENTO RETTA MENSILE UTENTE M.V. GIU/DIC 2019                                                                 | 30100.03.310301002<br>PLESSI MARIA CRISTINA | 2019       | 1.250,00                  | 0,00                                     | 0,00                     | 0,00              | 0,00                        | 1.250,00      | 0,00                                |
| 4455/2019 (A)  | L.R. 2/2004 E S.M.I - FINANZIAMENTI A TITOLO DEL FONDO REGIONALE PER LA MONTAGNA (RISORSE REGIONALI)<br><i>Motivo: RIACCERTAMENTO RESIDUI 2020</i> | 40200.01.420102003<br>ZONA LAURA            | 2019       | 172.048,65                | 0,00                                     | -2.684,95                | -2.684,95         | 0,00                        | 169.363,70    | 0,00                                |
| 4458/2019 (A)  | CONCESSIONE AMMINISTRATIVA PRESSO L'ALLOGGIO SOCIALE DI VIA STATALE 96 INT. 1 A FIORANO MODENESE.<br><i>Motivo: RIACCERTAMENTO RESIDUI 2020</i>    | 30100.03.031030402<br>LUIGI FERRAGUTI       | 2019       | 350,00                    | 0,00                                     | -350,00                  | -350,00           | 0,00                        | 0,00          | 0,00                                |
| 4459/2019 (A)  | CONCESSIONE AMMINISTRATIVA PRESSO L'ALLOGGIO SOCIALE DI VIA V. VENETO N. 42 INT. 2 A FIORANO MODENES                                               | 30100.03.031030402<br>LUIGI FERRAGUTI       | 2019       | 500,00                    | 0,00                                     | 0,00                     | 0,00              | 0,00                        | 500,00        | 0,00                                |
| 4464/2019 (A)  | P.M. - Quota sindacale a carico dell'ente<br><i>Motivo: RIACCERTAMENTO RESIDUI 2020</i>                                                            | 90100.02.910299001<br>TEMPERANZA CLAUDIO    | 2019       | 59,60                     | 0,00                                     | -59,60                   | -59,60            | 0,00                        | 0,00          | 0,00                                |
| 4489/2019 (A)  | Imposte affissioni 2019 - Gestione associata Sassuolo, Formigine, Maranello, Fiorano e Prignano s/S.                                               | 10101.53.010101001<br>VENTURELLI MONICA     | 2019       | 5.411,54                  | 0,00                                     | 0,00                     | 0,00              | 0,00                        | 5.411,54      | 0,00                                |
| 4499/2019 (A)  | Rimborso per sanzioni del Corpo Forestale dello Stato (Prelevamento dal conto corrente istituzionale)                                              | 30200.02.320201002<br>ZONA LAURA            | 2019       | 115,48                    | 0,00                                     | 0,00                     | 0,00              | 0,00                        | 115,48        | 0,00                                |

| Codice Accert. | Descrizione Accertamento                                                                                                                          | Capitolo Responsabile                       | Anno Comp. | Residuo al 01/01/2020 (A) | Variazioni Positive e nuovi accertamenti | Variazioni Negative (B2) | di cui: Riduzioni | di cui: saldo reimputazioni | Incassato (C) | Residuo al 31/12/2020 (E)=A+B1-B2-C |
|----------------|---------------------------------------------------------------------------------------------------------------------------------------------------|---------------------------------------------|------------|---------------------------|------------------------------------------|--------------------------|-------------------|-----------------------------|---------------|-------------------------------------|
| 4502/2019 (A)  | CONCESSIONE AMMINISTRATIVA PRESSO L'ALLOGGIO SOCIALE DI VIA VANDELLI N. 503 INT. 4 A MARANELLO.                                                   | 30100.03.031030302<br>LUIGI FERRAGUTI       | 2019       | 150,00                    | 0,00                                     | 0,00                     | 0,00              | 0,00                        | 150,00        | 0,00                                |
| 4519/2019 (A)  | CONCESSIONE AMMINISTRATIVA PRESSO L'ALLOGGIO DI EMERGENZA DI VIA VANDELLI N. 503 INT. 5 A MARANELLO.                                              | 30100.03.031030302<br>LUIGI FERRAGUTI       | 2019       | 500,00                    | 0,00                                     | 0,00                     | 0,00              | 0,00                        | 500,00        | 0,00                                |
| 4520/2019 (A)  | CONCESSIONE AMMINISTRATIVA TEMPORANEA IN COABITAZIONE PRESSO L'ALLOGGIO SOCIALE DI VIA CAMEAZZO 10<br><i>Motivo: RIACCERTAMENTO RESIDUI 2020</i>  | 30100.03.031030402<br>LUIGI FERRAGUTI       | 2019       | 60,00                     | 0,00                                     | -60,00                   | -60,00            | 0,00                        | 0,00          | 0,00                                |
| 4525/2019 (A)  | ONERI A CARICO DEL FONDO REGIONALE PER LA NON AUTOSUFFICIENZA - SPESE DI PERSONALE 2019                                                           | 20101.02.210102026<br>PLESSI MARIA CRISTINA | 2019       | 33.340,41                 | 0,00                                     | 0,00                     | 0,00              | 0,00                        | 33.340,41     | 0,00                                |
| 4526/2019 (A)  | ONERI A CARICO DEL FONDO REGIONALE PER LA NON AUTOSUFFICIENZA - SPESE TRASPORTO POLI TERRIT 2019                                                  | 20101.02.210102071<br>PLESSI MARIA CRISTINA | 2019       | 283.908,96                | 0,00                                     | 0,00                     | 0,00              | 0,00                        | 283.908,96    | 0,00                                |
| 4527/2019 (A)  | ONERI A CARICO DEL FONDO REGIONALE PER LA NON AUTOSUFFICIENZA - ATTIVITA' ANZIANI E DISABILI 2019<br><i>Motivo: RIACCERTAMENTO RESIDUI 2020</i>   | 20101.02.210102027<br>PLESSI MARIA CRISTINA | 2019       | 481.875,18                | 0,00                                     | -0,01                    | -0,01             | 0,00                        | 481.875,17    | 0,00                                |
| 4528/2019 (A)  | ONERI A CARICO DEL BILANCIO SANITARIO A. USL DI MODENA - UFFICIO DI PIANO 2019<br><i>Motivo: RIACCERTAMENTO RESIDUI 2020</i>                      | 20101.02.210102026<br>PLESSI MARIA CRISTINA | 2019       | 17.569,52                 | 0,00                                     | -100,00                  | -100,00           | 0,00                        | 17.469,52     | 0,00                                |
| 4529/2019 (A)  | ONERI A CARICO DEL BILANCIO SANITARIO A. USL DI MODENA - ATTIVITA' 2019                                                                           | 20101.02.210102027<br>PLESSI MARIA CRISTINA | 2019       | 276.530,64                | 0,00                                     | 0,00                     | 0,00              | 0,00                        | 276.530,64    | 0,00                                |
| 4530/2019 (A)  | GARA CON PROCEDURA APERTA PER L'AFFIDAMENTO DEL SERVIZIO DI TESORERIA DEL COMUNE DI MARANELLO - CIG                                               | 30500.02.350203005<br>BASCHIERI MARINA      | 2019       | 502,28                    | 0,00                                     | 0,00                     | 0,00              | 0,00                        | 502,28        | 0,00                                |
| 4535/2019 (A)  | CONCESSIONE TEMPORANEA IN SITUAZIONE DI EMERGENZA A NUCLEO FAMILIARE PRESSO L'ALLOGGIO SOCIALE SITO<br><i>Motivo: RIACCERTAMENTO RESIDUI 2020</i> | 30100.03.031030203<br>LUIGI FERRAGUTI       | 2019       | 80,00                     | 0,00                                     | -80,00                   | -80,00            | 0,00                        | 0,00          | 0,00                                |
| 4536/2019 (A)  | SASSUOLO - tasso concorso 7 posti Istrutt.di vigilanza Cat. C - Comune Sassuolo: AVVISO DI SELEZIONE                                              | 10101.99.210199001<br>GUIZZARDI RAFFAELE    | 2019       | 1.510,00                  | 0,00                                     | 0,00                     | 0,00              | 0,00                        | 1.510,00      | 0,00                                |
| 4545/2019 (A)  | INTERVENTI ECONOMICI DI TUTELA SOCIALE. INTEGRAZIONE IMPEGNI DI SPESA ANNO 2019.                                                                  | 20104.01.210401003<br>PLESSI MARIA CRISTINA | 2019       | 700.000,00                | 0,00                                     | 0,00                     | 0,00              | 0,00                        | 551,50        | 699.448,50                          |
| 4546/2019 (A)  | RINNOVO CONCESSIONE AMMINISTRATIVA TEMPORANEA (01/12/2019-30/11/2020) PRESSO L'ALLOGGIO SOCIALE DI VI                                             | 30100.03.031030402<br>LUIGI FERRAGUTI       | 2019       | 150,00                    | 0,00                                     | 0,00                     | 0,00              | 0,00                        | 150,00        | 0,00                                |
| 4549/2019 (A)  | INTEGRAZIONI IMPEGNI DI SPESA PER SAD, TRASPORTI SOCIALI, CONVENZIONE CAAF, PROGETTI SOCIALI ED EDU                                               | 20104.01.210401002<br>PLESSI MARIA CRISTINA | 2019       | 1.264,90                  | 0,00                                     | 0,00                     | 0,00              | 0,00                        | 0,00          | 1.264,90                            |
| 4551/2019 (A)  | GULLIVER: RIMBORSO PER UTILIZZO IMMOBILI, ATTREZZATURE E BENI MOBILI CDH 2019 CONTRATTO REP N°108/15                                              | 30100.03.310301001<br>PLESSI MARIA CRISTINA | 2019       | 23.101,50                 | 0,00                                     | 0,00                     | 0,00              | 0,00                        | 23.101,50     | 0,00                                |
| 4552/2019 (A)  | CONCESSIONE AMMINISTRATIVA TEMPORANEA PRESSO L'ALLOGGIO SOCIALE SITO A FORMIGINE IN PIAZZA KENNEDY                                                | 30100.03.031030203<br>LUIGI FERRAGUTI       | 2019       | 216,00                    | 0,00                                     | 0,00                     | 0,00              | 0,00                        | 0,00          | 216,00                              |

| Codice Accert. | Descrizione Accertamento                                                                             | Capitolo Responsabile                    | Anno Comp. | Residuo al 01/01/2020 (A) | Variazioni Positive e nuovi accertamenti | Variazioni Negative (B2) | di cui: Riduzioni | di cui: saldo reimputazioni | Incassato (C) | Residuo al 31/12/2020 (E)=A+B1-B2-C |
|----------------|------------------------------------------------------------------------------------------------------|------------------------------------------|------------|---------------------------|------------------------------------------|--------------------------|-------------------|-----------------------------|---------------|-------------------------------------|
| 4553/2019 (A)  | CENTRALE DI COMMITTENZA - PROCEDURA APERTA PER IL SERVIZIO DI SGOMBERO NEVE E SPARGIMENTO SALE PERI  | 30500.02.350203005 BASCHIERI MARINA      | 2019       | 3.427,27                  | 0,00                                     | 0,00                     | 0,00              | 0,00                        | 0,00          | 3.427,27                            |
| 4554/2019 (A)  | CENTRALE DI COMMITTENZA - PROCEDURA APERTA PER IL SERVIZIO DI SGOMBERO NEVE E SPARGIMENTO SALE PERI  | 30500.02.350203005 BASCHIERI MARINA      | 2019       | 118,12                    | 0,00                                     | 0,00                     | 0,00              | 0,00                        | 118,12        | 0,00                                |
| 4555/2019 (A)  | UNIONE COMUNI SORBARA - QUOTA PARTECIPAZIONE PROGETTO PROV.LE PRONTO INTERVENTO EMERG MINORI 2019    | 20101.02.210102033 PLESSI MARIA CRISTINA | 2019       | 1.736,10                  | 0,00                                     | 0,00                     | 0,00              | 0,00                        | 0,00          | 1.736,10                            |
| 4556/2019 (A)  | UNIONE TERRE D'ARGINE - QUOTA PARTECIPAZIONE PROGETTO PROV.LE PRONTO INTERVENTO EMERG MINORI 2019    | 20101.02.210102033 PLESSI MARIA CRISTINA | 2019       | 4.317,11                  | 0,00                                     | 0,00                     | 0,00              | 0,00                        | 4.317,11      | 0,00                                |
| 4557/2019 (A)  | UNIONE COMUNI MODENESI AREA NORD - QUOTA PROGETTO PROV.LE PRONTO INTERVENTO EMERG MINORI 2019        | 20101.02.210102033 PLESSI MARIA CRISTINA | 2019       | 5.715,54                  | 0,00                                     | 0,00                     | 0,00              | 0,00                        | 0,00          | 5.715,54                            |
| 4558/2019 (A)  | UNIONE TERRE DI CASTELLI - QUOTA PARTECIPAZIONE PROGETTO PROV.LE PRONTO INTERVENTO EMERG MINORI 2019 | 20101.02.210102033 PLESSI MARIA CRISTINA | 2019       | 3.168,27                  | 0,00                                     | 0,00                     | 0,00              | 0,00                        | 3.168,27      | 0,00                                |
| 4559/2019 (A)  | UNIONE COMUNI FRIGNANO - QUOTA PARTECIPAZIONE PROGETTO PROV.LE PRONTO INTERVENTO EMERG MINORI 2019   | 20101.02.210102033 PLESSI MARIA CRISTINA | 2019       | 2.401,48                  | 0,00                                     | 0,00                     | 0,00              | 0,00                        | 0,01          | 2.401,47                            |
| 4560/2019 (A)  | COMUNE DI MODENA - QUOTA PARTECIPAZIONE PROGETTO PROV.LE PRONTO INTERVENTO EMERG MINORI 2019         | 20101.02.210102033 PLESSI MARIA CRISTINA | 2019       | 12.674,41                 | 0,00                                     | 0,00                     | 0,00              | 0,00                        | 12.674,41     | 0,00                                |
| 4561/2019 (A)  | RINNOVO CONCESSIONE AMMINISTRATIVA TEMPORANEA PRESSO L'ALLOGGIO SOCIALE DI VIA CAMEAZZO N. 10 A FIOR | 30100.03.031030402 LUIGI FERRAGUTI       | 2019       | 200,00                    | 0,00                                     | 0,00                     | 0,00              | 0,00                        | 0,00          | 200,00                              |
| 4562/2019 (A)  | DISTRETTO VIGNOLA: QUOTA CORSI DI INFORMAZIONE/FORMAZ COPPIE CANDIDATE A ADOZIONE NAZ/INTERNAZ 2019  | 20101.02.210102033 PLESSI MARIA CRISTINA | 2019       | 1.264,31                  | 0,00                                     | 0,00                     | 0,00              | 0,00                        | 1.264,31      | 0,00                                |
| 4563/2019 (A)  | DISTRETTO PAVULLO: QUOTA CORSI DI INFORMAZIONE/FORMAZ COPPIE CANDIDATE A ADOZIONE NAZ/INTERNAZ 2019  | 20101.02.210102033 PLESSI MARIA CRISTINA | 2019       | 570,84                    | 0,00                                     | 0,00                     | 0,00              | 0,00                        | 0,00          | 570,84                              |
| 4564/2019 (A)  | CENTRALE DI COMMITTENZA - PROCEDURA APERTA PER L'APPALTO DEI SERVIZI CIMITERIALI DEL COMUNE DI FOR   | 30500.02.350203005 BASCHIERI MARINA      | 2019       | 3.011,87                  | 0,00                                     | 0,00                     | 0,00              | 0,00                        | 3.011,87      | 0,00                                |
| 4565/2019 (A)  | RINNOVO CONCESSIONE AMMINISTRATIVA PRESSO L'ALLOGGIO SOCIALE DI VIA CAPPELLA N. 113 INT. 9 A MARANEL | 30100.03.031030302 LUIGI FERRAGUTI       | 2019       | 200,00                    | 0,00                                     | 0,00                     | 0,00              | 0,00                        | 200,00        | 0,00                                |

| Codice Accert. | Descrizione Accertamento                                                                                                                           | Capitolo Responsabile                    | Anno Comp. | Residuo al 01/01/2020 (A) | Variazioni Positive e nuovi accertamenti | Variazioni Negative (B2) | di cui: Riduzioni | di cui: saldo reimputazioni | Incassato (C) | Residuo al 31/12/2020 (E)=A+B1-B2-C |
|----------------|----------------------------------------------------------------------------------------------------------------------------------------------------|------------------------------------------|------------|---------------------------|------------------------------------------|--------------------------|-------------------|-----------------------------|---------------|-------------------------------------|
| 4566/2019 (A)  | REGIONE E-R: ACCORDO REGIONALE TARIFFE AGEVOLATE TRASPORTO PERSONE IN CONDIZIONE DI FRAGILITA' SOC                                                 | 20101.02.210102081 PLESSI MARIA CRISTINA | 2019       | 17.145,00                 | 0,00                                     | 0,00                     | 0,00              | 0,00                        | 0,00          | 17.145,00                           |
| 4568/2019 (A)  | ATTIVAZIONE COMANDO TEMPORANEO A TEMPO PARZIALE, PRESSO IL COMUNE DI FORMIGINE, DI DIPENDENTE A TEMP                                               | 30100.02.310201005 ZONA LAURA            | 2019       | 324,00                    | 0,00                                     | 0,00                     | 0,00              | 0,00                        | 0,00          | 324,00                              |
| 4569/2019 (A)  | CENTRALE DI COMMITTENZA - GARA CON PROCEDURA APERTA PER L'APPALTO DI TRASPORTO SCOLASTICO ED EXTRASC                                               | 30500.02.350203005 BASCHIERI MARINA      | 2019       | 3.263,99                  | 0,00                                     | 0,00                     | 0,00              | 0,00                        | 3.263,99      | 0,00                                |
| 4570/2019 (A)  | CENTRALE DI COMMITTENZA - PROCEDURA APERTA PER L' APPALTO DEI LAVORI DI RISTRUTTURAZIONE, AI FINI DI                                               | 30500.02.350203005 BASCHIERI MARINA      | 2019       | 1.861,82                  | 0,00                                     | 0,00                     | 0,00              | 0,00                        | 1.861,82      | 0,00                                |
| 4571/2019 (A)  | FONDI PER LE POLITICHE GIOVANILI L.R. 14/2008 "NORME IN MATERIA DI POLITICHE PER LE GIOVANI GENERAZI                                               | 20101.02.210102002 PLESSI MARIA CRISTINA | 2019       | 103.195,11                | 0,00                                     | 0,00                     | 0,00              | 0,00                        | 24.800,00     | 78.395,11                           |
| 4582/2019 (A)  | EMILCERAMICA SRL/Comune di Fiorano o Sassuolo????: DIRITTI DI SEGRETERIA PDC OPERE DI URBANIZZAZIONE<br><i>Motivo: RIACCERTAMENTO RESIDUI 2020</i> | 90200.99.920299001 TEMPERANZA CLAUDIO    | 2019       | 516,00                    | 0,00                                     | -516,00                  | -516,00           | 0,00                        | 0,00          | 0,00                                |
| 4589/2019 (A)  | Funzioni associate competenza statale anno 2019 da DIPARTIMENTO PER GLI AFFARI INTERNI-Dir. Centr. F                                               | 20101.01.210101001 TEMPERANZA CLAUDIO    | 2019       | 47.872,10                 | 0,00                                     | 0,00                     | 0,00              | 0,00                        | 47.872,10     | 0,00                                |
| 4590/2019 (A)  | Funzioni associate competenza statale anno 2019 da DIPARTIMENTO PER GLI AFFARI INTERNI-Dir. Centr. F                                               | 20101.01.210101005 ZONA LAURA            | 2019       | 12.222,67                 | 0,00                                     | 0,00                     | 0,00              | 0,00                        | 12.222,67     | 0,00                                |
| 4591/2019 (A)  | Versamento Diritti di affissioni pari alle spese dell'anno 2019 del conto corrente postale                                                         | 10101.53.010101001 VENTURELLI MONICA     | 2019       | 318,70                    | 0,00                                     | 0,00                     | 0,00              | 0,00                        | 318,70        | 0,00                                |
| 4592/2019 (A)  | Rimborso quota parte fatt. Vaccari Marco diritti CCIAA deposito Bilancio al 31.12.2018 Istituzione                                                 | 90200.99.920299001 TEMPERANZA CLAUDIO    | 2019       | 129,70                    | 0,00                                     | 0,00                     | 0,00              | 0,00                        | 129,70        | 0,00                                |
| 4593/2019 (A)  | Finanziamento contributo RER per potenziamento centri operativi di protezione civile comunali - Del                                                | 40200.01.420102015 MALAVOLTI ALESSANDRO  | 2019       | 14.991,80                 | 0,00                                     | 0,00                     | 0,00              | 0,00                        | 14.991,80     | 0,00                                |
| 4594/2019 (A)  | Comune di Sassuolo: quota anno 2019 Fondo Solidarietà Città di Sassuolo -servizi sociali (15.500,00)                                               | 20101.02.210100077 PLESSI MARIA CRISTINA | 2019       | 15.000,00                 | 0,00                                     | 0,00                     | 0,00              | 0,00                        | 15.000,00     | 0,00                                |
| 4595/2019 (A)  | Trasferimento dalla Comunità Europea Progetto Social Makers (80%)                                                                                  | 20105.01.210501003 PLESSI MARIA CRISTINA | 2019       | 84.517,35                 | 0,00                                     | 0,00                     | 0,00              | 0,00                        | 66.803,52     | 17.713,83                           |
| 4596/2019 (A)  | Trasferimento dalla Comunità Europea Progetto Social Makers (20%)                                                                                  | 20101.01.210101006 PLESSI MARIA CRISTINA | 2019       | 21.129,34                 | 0,00                                     | 0,00                     | 0,00              | 0,00                        | 0,00          | 21.129,34                           |
| 4597/2019 (A)  | 2° semestre 2019 - Versamento da ente gestore per utilizzo immobile Stradi -Contr.85/2015                                                          | 30500.99.350203004 TEMPERANZA CLAUDIO    | 2019       | 86.362,50                 | 0,00                                     | 0,00                     | 0,00              | 0,00                        | 86.362,50     | 0,00                                |
| 4598/2019 (A)  | Trasferimento da unione Europea PON inclusione anno 2019                                                                                           | 20105.01.210501001 PLESSI MARIA CRISTINA | 2019       | 37.685,63                 | 0,00                                     | 0,00                     | 0,00              | 0,00                        | 37.685,63     | 0,00                                |
| 4599/2019 (A)  | Rimborso quota spese generali anno 2019 per revisore Unico dei conti                                                                               | 20101.02.210102064 TEMPERANZA CLAUDIO    | 2019       | 1.280,90                  | 0,00                                     | 0,00                     | 0,00              | 0,00                        | 1.280,90      | 0,00                                |
| 4600/2019 (A)  | Service gestione presenze anno 2019 da Formigine Patrimonio                                                                                        | 20101.02.210100082 GUIZZARDI RAFFAELE    | 2019       | 926,00                    | 0,00                                     | 0,00                     | 0,00              | 0,00                        | 0,00          | 926,00                              |

| Codice Accert. | Descrizione Accertamento                                                                             | Capitolo Responsabile                 | Anno Comp. | Residuo al 01/01/2020 (A) | Variazioni Positive e nuovi accertamenti | Variazioni Negative (B2) | di cui: Riduzioni | di cui: saldo reimpuntazioni | Incassato (C) | Residuo al 31/12/2020 (E)=A+B1-B2-C |
|----------------|------------------------------------------------------------------------------------------------------|---------------------------------------|------------|---------------------------|------------------------------------------|--------------------------|-------------------|------------------------------|---------------|-------------------------------------|
| 4601/2019 (A)  | rimborso personale dell'ente in comando all'ASP di RE - Città delle Persone                          | 20101.02.210100082 GUIZZARDI RAFFAELE | 2019       | 7.700,30                  | 0,00                                     | 0,00                     | 0,00              | 0,00                         | 7.700,30      | 0,00                                |
| 4603/2019 (A)  | Finanziamento progetto "GAL 2019 GENERAZIONE LEGALE" - 5° Edizione                                   | 20101.02.210102007 MARTINO GREGORIO   | 2019       | 20.000,00                 | 0,00                                     | 0,00                     | 0,00              | 0,00                         | 20.000,00     | 0,00                                |
| 4399/2020 (A)  | RINNOVO CONCESSIONE AMMINISTRATIVA TEMPORANEA (01/12/2019-30/11/2020) PRESSO L'ALLOGGIO SOCIALE DI V | 30100.03.031030402 LUIGI FERRAGUTI    | 2019       | 1.650,00                  | 0,00                                     | 0,00                     | 0,00              | 0,00                         | 300,00        | 1.350,00                            |
| TOTALI         |                                                                                                      |                                       |            | 9.445.178,96              | 0,00                                     | -21.202,43               | -21.202,43        | 0,00                         | 8.382.719,22  | 1.041.257,31                        |

## Elenco dei residui riaccertati - Accertamenti

### Elenco dei filtri utilizzati

- TIPOLOGIA RESIDUI: TUTTI  
- RESIDUI GENERATI DA COMPETENZA

### Ordinamento

- Numero di impegno/accert.

UNIONE DEI COMUNI DEL DISTRETTO CERAMICO

Elenco dei residui riaccertati

| Codice Accert. | Descrizione Accertamento                                                                             | Capitolo Responsabile                    | Anno Comp. | Comp.da Pluri al 01/01/2020 (A) | Variazioni Positive e nuovi accertamenti | Variazioni Negative (B2) | di cui: Riduzioni | di cui: saldo reimpuntazioni | Incassato (C) | Residuo al 31/12/2020 (E)=A+B1-B2-C |
|----------------|------------------------------------------------------------------------------------------------------|------------------------------------------|------------|---------------------------------|------------------------------------------|--------------------------|-------------------|------------------------------|---------------|-------------------------------------|
| 4105/2019 (A)  | RITENUTE IVA SPLIT ISTITUZIONALE - ANNO 2019                                                         | 90100.01.910202006<br>TEMPERANZA CLAUDIO | 2020       | 0,00                            | 587.125,32                               | -10.715,56               | 0,00              | 0,00                         | 576.409,76    | 0,00                                |
| 4107/2019 (A)  | Ritenuta lavoro autonomo codice 1040 (vedi impegno n. 21104/2019)                                    | 90100.02.910202003<br>TEMPERANZA CLAUDIO | 2020       | 0,00                            | 13.417,84                                | 0,00                     | 0,00              | 0,00                         | 13.417,84     | 0,00                                |
| 4110/2019 (A)  | Anticipazione di Tesoreria anno 2019 (vedi imp. 2019/21587)                                          | 70100.01.710101001<br>TEMPERANZA CLAUDIO | 2020       | 0,00                            | 25.444,79                                | 0,00                     | 0,00              | 0,00                         | 25.444,79     | 0,00                                |
| 4481/2019 (A)  | PIANO OPERATIVO DEL FONDO SVILUPPO E COESIONE INFRASTRUTTURE - FSC 2014-2020 - INTERVENTI DI MANUTEN | 40200.01.420102003<br>ZONA LAURA         | 2020       | 305.765,75                      | 0,00                                     | -3,27                    | 0,00              | 0,00                         | 0,00          | 305.762,48                          |
| 1/2020 (A)     | vedi unico acc.to 4414/20 (pratiche sismiche - territorio Comune di Sassuolo)                        | 30100.02.310201010<br>ILLARI ANDREA      | 2020       | 22.800,00                       | 0,00                                     | -22.800,00               | 0,00              | 0,00                         | 0,00          | 0,00                                |
| 2/2020 (A)     | vedi unico acc.to 4414/20 (pratiche sismiche - territorio Comune di Frassinoro)                      | 30100.02.310201010<br>ILLARI ANDREA      | 2020       | 4.300,00                        | 0,00                                     | -4.300,00                | 0,00              | 0,00                         | 0,00          | 0,00                                |
| 3/2020 (A)     | vedi unico acc.to 4414/20 (pratiche sismiche - territorio Comune di Montefiorino)                    | 30100.02.310201010<br>ILLARI ANDREA      | 2020       | 800,00                          | 0,00                                     | -800,00                  | 0,00              | 0,00                         | 0,00          | 0,00                                |
| 4/2020 (A)     | vedi unico acc.to 4414/20 (pratiche sismiche - territorio Comune di Palagano)                        | 30100.02.310201010<br>ILLARI ANDREA      | 2020       | 400,00                          | 0,00                                     | -400,00                  | 0,00              | 0,00                         | 0,00          | 0,00                                |
| 5/2020 (A)     | vedi unico acc.to 4414/20 (pratiche sismiche - territorio Comune di Prignano)                        | 30100.02.310201010<br>ILLARI ANDREA      | 2020       | 400,00                          | 0,00                                     | -400,00                  | 0,00              | 0,00                         | 0,00          | 0,00                                |
| 6/2020 (A)     | vedi unico acc.to 4414/20 (pratiche sismiche - territorio Comune di Formigine)                       | 30100.02.310201010<br>ILLARI ANDREA      | 2020       | 24.800,00                       | 0,00                                     | -24.800,00               | 0,00              | 0,00                         | 0,00          | 0,00                                |
| 7/2020 (A)     | vedi unico acc.to 4414/20 (pratiche sismiche - territorio Comune di Fiorano)                         | 30100.02.310201010<br>ILLARI ANDREA      | 2020       | 11.060,00                       | 0,00                                     | -11.060,00               | 0,00              | 0,00                         | 0,00          | 0,00                                |

| Codice Accert. | Descrizione Accertamento                                                                                                                         | Capitolo Responsabile                 | Anno Comp. | Comp.da Pluri al 01/01/2020 (A) | Variazioni Positive e nuovi accertamenti | Variazioni Negative (B2) | di cui: Riduzioni | di cui: saldo reimputazioni | Incassato (C) | Residuo al 31/12/2020 (E)=A+B1-B2-C |
|----------------|--------------------------------------------------------------------------------------------------------------------------------------------------|---------------------------------------|------------|---------------------------------|------------------------------------------|--------------------------|-------------------|-----------------------------|---------------|-------------------------------------|
| 8/2020 (A)     | vedi unico acc.to 4414/20 (pratiche sismiche - territorio Comune di Maranello)                                                                   | 30100.02.310201010 ILLARI ANDREA      | 2020       | 17.400,00                       | 0,00                                     | -17.400,00               | 0,00              | 0,00                        | 0,00          | 0,00                                |
| 4121/2020 (A)  | Ritenute previdenziali ed assistenziali a carico del personale dipendente - Anno 2020                                                            | 90100.02.910202002 TEMPERANZA CLAUDIO | 2020       | 0,00                            | 80.503,09                                | 0,00                     | 0,00              | 0,00                        | 80.503,09     | 0,00                                |
| 4122/2020 (A)  | Ritenute erariali a carico del personale dipendente - Anno 2020                                                                                  | 90100.02.910202004 TEMPERANZA CLAUDIO | 2020       | 0,00                            | 179.105,62                               | 0,00                     | 0,00              | 0,00                        | 179.105,62    | 0,00                                |
| 4123/2020 (A)  | Trattenuta mensa personale dipendente anno 2020                                                                                                  | 30500.99.035020202 TEMPERANZA CLAUDIO | 2020       | 0,00                            | 50,00                                    | 0,00                     | 0,00              | 0,00                        | 0,00          | 50,00                               |
| 4124/2020 (A)  | Altre ritenute a carico del personale dipendente (ritenuta sindacale e quota 50% PERSEO) - anno 2020                                             | 90100.02.910299001 TEMPERANZA CLAUDIO | 2020       | 0,00                            | 1.105,85                                 | 0,00                     | 0,00              | 0,00                        | 1.105,85      | 0,00                                |
| 4298/2020 (A)  | CONCESSIONE AMMINISTRATIVA TEMPORANEA IN PROGETTO DI CONVIVENZA NELL'ALLOGGIO SOCIALE SITO A FORMIGI                                             | 30100.03.031030202 LUIGI FERRAGUTI    | 2020       | 100,00                          | 0,00                                     | 0,00                     | 0,00              | 0,00                        | 0,00          | 100,00                              |
| 4370/2020 (A)  | CONCESSIONE AMMINISTRATIVA PRESSO ALLOGGIO SOCIALE SITO A FORMIGINE IN PIAZZA ROMA 35                                                            | 30100.03.031030201 LUIGI FERRAGUTI    | 2020       | 340,00                          | 0,00                                     | 0,00                     | 0,00              | 0,00                        | 0,00          | 340,00                              |
| 4371/2020 (A)  | CONCESSIONE AMMINISTRATIVA IN ALLOGGIO SOCIALE SITO A FORMIGINE IN VIA SVEVO 6                                                                   | 30100.03.031030203 LUIGI FERRAGUTI    | 2020       | 800,00                          | 0,00                                     | 0,00                     | 0,00              | 0,00                        | 800,00        | 0,00                                |
| 4372/2020 (A)  | CONCESSIONE AMMINISTRATIVA PRESSO L'ALLOGGIO SOCIALE DI VIA CAPPELLA N.113 INT. 10 A MARANELLO.                                                  | 30100.03.031030302 LUIGI FERRAGUTI    | 2020       | 600,00                          | 0,00                                     | 0,00                     | 0,00              | 0,00                        | 600,00        | 0,00                                |
| 4373/2020 (A)  | CONCESSIONE AMMINISTRATIVA PRESSO L'ALLOGGIO SOCIALE DI VIA CAPPELLA N.113 INT. 7 A MARANELLO.                                                   | 30100.03.031030302 LUIGI FERRAGUTI    | 2020       | 300,00                          | 0,00                                     | 0,00                     | 0,00              | 0,00                        | 300,00        | 0,00                                |
| 4374/2020 (A)  | CONCESSIONE AMMINISTRATIVA PRESSO ALLOGGIO SOCIALE DI VIA CAPPELLA N.113 INT. 8 A MARANELLO.                                                     | 30100.03.031030302 LUIGI FERRAGUTI    | 2020       | 300,00                          | 0,00                                     | 0,00                     | 0,00              | 0,00                        | 60,00         | 240,00                              |
| 4375/2020 (A)  | CONCESSIONI AMMINISTRATIVE RELATIVE AGLI ALLOGGI SOCIALI SITI IN VIA DON FRANCHINI 398 A FORMIGINE                                               | 30100.03.031030202 LUIGI FERRAGUTI    | 2020       | 250,00                          | 0,00                                     | 0,00                     | 0,00              | 0,00                        | 250,00        | 0,00                                |
| 4376/2020 (A)  | CONCESSIONI AMMINISTRATIVE RELATIVE AGLI ALLOGGI SOCIALI SITI IN VIA DON FRANCHINI 398 A FORMIGINE<br><i>Motivo: RIACCERTAMENTO RESIDUI 2020</i> | 30100.03.031030202 LUIGI FERRAGUTI    | 2020       | 1.420,00                        | 0,00                                     | -852,00                  | -852,00           | 0,00                        | 0,00          | 568,00                              |
| 4377/2020 (A)  | CONCESSIONI AMMINISTRATIVE RELATIVE AGLI ALLOGGI SOCIALI SITI IN VIA DON FRANCHINI 398 A FORMIGINE                                               | 30100.03.031030202 LUIGI FERRAGUTI    | 2020       | 750,00                          | 0,00                                     | 0,00                     | 0,00              | 0,00                        | 750,00        | 0,00                                |
| 4378/2020 (A)  | CONCESSIONI AMMINISTRATIVE RELATIVE AGLI ALLOGGI SOCIALI SITI IN VIA DON FRANCHINI 398 A FORMIGINE                                               | 30100.03.031030202 LUIGI FERRAGUTI    | 2020       | 750,00                          | 0,00                                     | 0,00                     | 0,00              | 0,00                        | 750,00        | 0,00                                |
| 4379/2020 (A)  | CONCESSIONI AMMINISTRATIVE RELATIVE AGLI ALLOGGI SOCIALI SITI IN VIA DON FRANCHINI 398 A FORMIGINE<br><i>Motivo: RIACCERTAMENTO RESIDUI 2020</i> | 30500.99.035020003 LUIGI FERRAGUTI    | 2020       | 750,00                          | 0,00                                     | -450,00                  | -450,00           | 0,00                        | 0,00          | 300,00                              |
| 4380/2020 (A)  | CONCESSIONI AMMINISTRATIVE RELATIVE AGLI ALLOGGI SOCIALI SITI IN VIA DON FRANCHINI 398 A FORMIGINE                                               | 30500.99.035020003 LUIGI FERRAGUTI    | 2020       | 125,00                          | 0,00                                     | 0,00                     | 0,00              | 0,00                        | 125,00        | 0,00                                |
| 4381/2020 (A)  | CONCESSIONI AMMINISTRATIVE RELATIVE AGLI ALLOGGI SOCIALI SITI IN VIA DON FRANCHINI 398 A FORMIGINE                                               | 30500.99.035020003 LUIGI FERRAGUTI    | 2020       | 125,00                          | 0,00                                     | 0,00                     | 0,00              | 0,00                        | 125,00        | 0,00                                |

| Codice Accert. | Descrizione Accertamento                                                                                                                           | Capitolo Responsabile                 | Anno Comp. | Comp.da Pluri al 01/01/2020 (A) | Variazioni Positive e nuovi accertamenti | Variazioni Negative (B2) | di cui: Riduzioni | di cui: saldo reimputazioni | Incassato (C) | Residuo al 31/12/2020 (E)=A+B1-B2-C |
|----------------|----------------------------------------------------------------------------------------------------------------------------------------------------|---------------------------------------|------------|---------------------------------|------------------------------------------|--------------------------|-------------------|-----------------------------|---------------|-------------------------------------|
| 4382/2020 (A)  | CONCESSIONE AMMINISTRATIVA DI ALLOGGIO SOCIALE SITO A FORMIGINE IN VIA VITTORIO VENETO 55 (PIANO TE                                                | 30100.03.031030203<br>LUIGI FERRAGUTI | 2020       | 1.000,00                        | 0,00                                     | 0,00                     | 0,00              | 0,00                        | 0,00          | 1.000,00                            |
| 4383/2020 (A)  | CONCESSIONE DI ALLOGGIO SOCIALE SITO A FORMIGINE IN VIA GIARDINI NORD 387, 2 PIANO                                                                 | 30100.03.031030201<br>LUIGI FERRAGUTI | 2020       | 1.750,00                        | 0,00                                     | 0,00                     | 0,00              | 0,00                        | 1.750,00      | 0,00                                |
| 4384/2020 (A)  | CONCESSIONE DI ALLOGGIO SOCIALE SITO A FORMIGINE IN VIA GIARDINI NORD 387, 2 PIANO                                                                 | 30100.03.031030203<br>LUIGI FERRAGUTI | 2020       | 250,00                          | 0,00                                     | 0,00                     | 0,00              | 0,00                        | 250,00        | 0,00                                |
| 4385/2020 (A)  | CONCESSIONE AMMINISTRATIVA TEMPORANEA DELL'ALLOGGIO SOCIALE SITO A MARANELLO DI VIA CAPPELLA 113 INT                                               | 30100.03.031030302<br>LUIGI FERRAGUTI | 2020       | 360,00                          | 0,00                                     | 0,00                     | 0,00              | 0,00                        | 360,00        | 0,00                                |
| 4386/2020 (A)  | (Brini Marisa Periodo 1.1-30.6.2020) CONCESSIONE AMMINISTRATIVA TEMPORANEA PRESSO ALLOGGIO SO                                                      | 30100.03.031030201<br>LUIGI FERRAGUTI | 2020       | 2.040,00                        | 0,00                                     | 0,00                     | 0,00              | 0,00                        | 2.040,00      | 0,00                                |
| 4387/2020 (A)  | CONCESSIONE AMMINISTRATIVA TEMPORANEA IN ALLOGGIO SOCIALE SITO A FORMIGINE IN VIA VITTORIO VENETO 55<br><i>Motivo: RIACCERTAMENTO RESIDUI 2020</i> | 30100.03.031030201<br>LUIGI FERRAGUTI | 2020       | 2.760,00                        | 0,00                                     | -1.380,00                | -1.380,00         | 0,00                        | 0,00          | 1.380,00                            |
| 4389/2020 (A)  | CONCESSIONE AMMINISTRATIVA PRESSO L'ALLOGGIO SOCIALE DI VIA STATALE 96 INT. 1 A FIORANO MODENESE.<br><i>Motivo: RIACCERTAMENTO RESIDUI 2020</i>    | 30100.03.031030402<br>LUIGI FERRAGUTI | 2020       | 490,00                          | 0,00                                     | -490,00                  | -490,00           | 0,00                        | 0,00          | 0,00                                |
| 4391/2020 (A)  | CONCESSIONE AMMINISTRATIVA PRESSO L'ALLOGGIO SOCIALE DI VIA V. VENETO N. 42 INT. 2 A FIORANO MODENES                                               | 30100.03.031030402<br>LUIGI FERRAGUTI | 2020       | 1.750,00                        | 0,00                                     | 0,00                     | 0,00              | 0,00                        | 250,00        | 1.500,00                            |
| 4393/2020 (A)  | CONCESSIONE AMMINISTRATIVA TEMPORANEA PER PROGETTO DI CONVIVENZA NELL'ALLOGGIO DI VIA STRADI N. 8 A<br><i>Motivo: RIACCERTAMENTO RESIDUI 2020</i>  | 30100.03.031030302<br>LUIGI FERRAGUTI | 2020       | 150,00                          | 0,00                                     | -100,00                  | -100,00           | 0,00                        | 0,00          | 50,00                               |
| 4394/2020 (A)  | CONCESSIONE AMMINISTRATIVA PRESSO L'ALLOGGIO SOCIALE DI VIA VANDELLI N. 503 INT. 4 A MARANELLO.                                                    | 30100.03.031030302<br>LUIGI FERRAGUTI | 2020       | 450,00                          | 0,00                                     | 0,00                     | 0,00              | 0,00                        | 400,00        | 50,00                               |
| 4395/2020 (A)  | CONCESSIONE AMMINISTRATIVA PRESSO L'ALLOGGIO DI EMERGENZA DI VIA VANDELLI N. 503 INT. 5 A MARANELLO.                                               | 30100.03.031030302<br>LUIGI FERRAGUTI | 2020       | 250,00                          | 0,00                                     | 0,00                     | 0,00              | 0,00                        | 250,00        | 0,00                                |
| 4396/2020 (A)  | CONCESSIONE AMMINISTRATIVA TEMPORANEA IN COABITAZIONE PRESSO L'ALLOGGIO SOCIALE DI VIA CAMEAZZO 10<br><i>Motivo: RIACCERTAMENTO RESIDUI 2020</i>   | 30100.03.031030402<br>LUIGI FERRAGUTI | 2020       | 120,00                          | 0,00                                     | -120,00                  | -120,00           | 0,00                        | 0,00          | 0,00                                |
| 4397/2020 (A)  | CONCESSIONE AMMINISTRATIVA TEMPORANEA IN COABITAZIONE PRESSO L'ALLOGGIO DI EMERGENZA DI VIA CAMEAZZO                                               | 30100.03.031030402<br>LUIGI FERRAGUTI | 2020       | 120,00                          | 0,00                                     | 0,00                     | 0,00              | 0,00                        | 120,00        | 0,00                                |
| 4398/2020 (A)  | CONCESSIONE TEMPORANEA IN SITUAZIONE DI EMERGENZA A NUCLEO FAMIGLIARE PRESSO L'ALLOGGIO SOCIALE SITO<br><i>Motivo: RIACCERTAMENTO RESIDUI 2020</i> | 30100.03.031030203<br>LUIGI FERRAGUTI | 2020       | 160,00                          | 0,00                                     | -160,00                  | -160,00           | 0,00                        | 0,00          | 0,00                                |



| Codice Accert. | Descrizione Accertamento                                                                                                                           | Capitolo Responsabile                 | Anno Comp. | Comp.da Pluri al 01/01/2020 (A) | Variazioni Positive e nuovi accertamenti | Variazioni Negative (B2) | di cui: Riduzioni | di cui: saldo reimputazioni | Incassato (C) | Residuo al 31/12/2020 (E)=A+B1-B2-C |
|----------------|----------------------------------------------------------------------------------------------------------------------------------------------------|---------------------------------------|------------|---------------------------------|------------------------------------------|--------------------------|-------------------|-----------------------------|---------------|-------------------------------------|
| 4400/2020 (A)  | CONCESSIONE AMMINISTRATIVA TEMPORANEA PRESSO L'ALLOGGIO SOCIALE SITO A FORMIGINE IN PIAZZA KENNEDY                                                 | 30100.03.031030203<br>LUIGI FERRAGUTI | 2020       | 2.160,00                        | 0,00                                     | 0,00                     | 0,00              | 0,00                        | 0,00          | 2.160,00                            |
| 4402/2020 (A)  | RINNOVO CONCESSIONE AMMINISTRATIVA TEMPORANEA PRESSO L'ALLOGGIO SOCIALE DI VIA CAMEAZZO N. 10 A FIOR                                               | 30100.03.031030402<br>LUIGI FERRAGUTI | 2020       | 2.200,00                        | 0,00                                     | 0,00                     | 0,00              | 0,00                        | 0,00          | 2.200,00                            |
| 4403/2020 (A)  | RINNOVO CONCESSIONE AMMINISTRATIVA PRESSO L'ALLOGGIO SOCIALE DI VIA CAPPELLA N. 113 INT. 9 A MARANEL<br><i>Motivo: RIACCERTAMENTO RESIDUI 2020</i> | 30100.03.031030302<br>LUIGI FERRAGUTI | 2020       | 2.200,00                        | 0,00                                     | -400,00                  | -400,00           | 0,00                        | 1.800,00      | 0,00                                |
| 4404/2020 (A)  | ATTIVAZIONE COMANDO TEMPORANEO A TEMPO PARZIALE, PRESSO IL COMUNE DI FORMIGINE, DI DIPENDENTE A TEMP ZONA LAURA                                    | 30100.02.310201005<br>LUIGI FERRAGUTI | 2020       | 100,00                          | 0,00                                     | -100,00                  | 0,00              | 0,00                        | 0,00          | 0,00                                |
| 4405/2020 (A)  | CONCESSIONI AMMINISTRATIVE TEMPORANEE PER4 ALLOGGI SOCIALI SITI A FORMIGINE IN VIA DON FRANCHINI 398                                               | 30100.03.031030202<br>LUIGI FERRAGUTI | 2020       | 600,00                          | 0,00                                     | 0,00                     | 0,00              | 0,00                        | 600,00        | 0,00                                |
| 4406/2020 (A)  | CONCESSIONI AMMINISTRATIVE TEMPORANEE PER4 ALLOGGI SOCIALI SITI A FORMIGINE IN VIA DON FRANCHINI 398                                               | 30100.03.031030202<br>LUIGI FERRAGUTI | 2020       | 600,00                          | 0,00                                     | 0,00                     | 0,00              | 0,00                        | 600,00        | 0,00                                |
| 4407/2020 (A)  | CONCESSIONI AMMINISTRATIVE TEMPORANEE PER4 ALLOGGI SOCIALI SITI A FORMIGINE IN VIA DON FRANCHINI 398                                               | 30100.03.031030202<br>LUIGI FERRAGUTI | 2020       | 1.200,00                        | 0,00                                     | 0,00                     | 0,00              | 0,00                        | 400,00        | 800,00                              |
| 4408/2020 (A)  | canone di locazione alloggio sociale int.14 via don franchini 398 01/01-30/06/2020                                                                 | 30100.03.031030202<br>LUIGI FERRAGUTI | 2020       | 1.704,00                        | 0,00                                     | 0,00                     | 0,00              | 0,00                        | 1.704,00      | 0,00                                |
| 4409/2020 (A)  | CONCESSIONI AMMINISTRATIVE TEMPORANEE PER4 ALLOGGI SOCIALI SITI A FORMIGINE IN VIA DON FRANCHINI 398                                               | 30500.99.035020003<br>LUIGI FERRAGUTI | 2020       | 300,00                          | 0,00                                     | 0,00                     | 0,00              | 0,00                        | 300,00        | 0,00                                |
| 4410/2020 (A)  | CONCESSIONI AMMINISTRATIVE TEMPORANEE PER4 ALLOGGI SOCIALI SITI A FORMIGINE IN VIA DON FRANCHINI 398<br><i>Motivo: RIACCERTAMENTO RESIDUI 2020</i> | 30500.99.035020003<br>LUIGI FERRAGUTI | 2020       | 300,00                          | 0,00                                     | -50,00                   | -50,00            | 0,00                        | 150,00        | 100,00                              |
| 4411/2020 (A)  | utenze alloggio sociale int.14 via don franchini 398 01/01-30/6/2020                                                                               | 30500.99.035020003<br>LUIGI FERRAGUTI | 2020       | 900,00                          | 0,00                                     | 0,00                     | 0,00              | 0,00                        | 900,00        | 0,00                                |
| 4412/2020 (A)  | RINNOVO CONCESSIONE AMMINISTRATIVA PRESSO L'ALLOGGIO DI EMERGENZA DI VIA VANDELLI 503 INT. 8 A MARAN                                               | 30100.03.031030302<br>LUIGI FERRAGUTI | 2020       | 300,00                          | 0,00                                     | 0,00                     | 0,00              | 0,00                        | 250,00        | 50,00                               |
| 4413/2020 (A)  | RINNOVO CONCESSIONE AMMINISTRATIVA PRESSO L'ALLOGGIO SOCIALE DI VIA DEI FIORI N. 3 A MARANELLO.                                                    | 30100.03.031030302<br>LUIGI FERRAGUTI | 2020       | 900,00                          | 0,00                                     | 0,00                     | 0,00              | 0,00                        | 300,00        | 600,00                              |
| 4414/2020 (A)  | Diversi nominativi: oneri di istruttoria pratiche sismiche 2020 (tutti i comuni dell'Unione)                                                       | 30100.02.310201010<br>ILLARI ANDREA   | 2020       | 0,00                            | 139.613,36                               | 0,00                     | 0,00              | 0,00                        | 139.493,36    | 120,00                              |
| 4415/2020 (A)  | SUAP diritti di segreteria anno 2020                                                                                                               | 30100.02.310201008<br>ILLARI ANDREA   | 2020       | 0,00                            | 19.479,00                                | 0,00                     | 0,00              | 0,00                        | 19.479,00     | 0,00                                |

| Codice Accert. | Descrizione Accertamento                                                               | Capitolo Responsabile                       | Anno Comp. | Comp.da Pluri al 01/01/2020 (A) | Variazioni Positive e nuovi accertamenti | Variazioni Negative (B2) | di cui: Riduzioni | di cui: saldo reimputazioni | Incassato (C) | Residuo al 31/12/2020 (E)=A+B1-B2-C |
|----------------|----------------------------------------------------------------------------------------|---------------------------------------------|------------|---------------------------------|------------------------------------------|--------------------------|-------------------|-----------------------------|---------------|-------------------------------------|
| 4416/2020 (A)  | Rimborso da Istituzione per pagamento F24 EP per l'anno 2020 (vedi impegno 22585/2020) | 90100.02.910202000<br>TEMPERANZA CLAUDIO    | 2020       | 0,00                            | 551.483,91                               | 0,00                     | 0,00              | 0,00                        | 436.272,53    | 115.211,38                          |
| 4417/2020 (A)  | Comune di Fiorano: quota servizi via ADDA anno 2020                                    | 20101.02.210102055<br>PLESSI MARIA CRISTINA | 2020       | 0,00                            | 683.637,38                               | -28.423,40               | 0,00              | 0,00                        | 503.637,38    | 151.576,60                          |
| 4418/2020 (A)  | Comune di Formigine: quota servizi via ADDA anno 2020                                  | 20101.02.210102055<br>PLESSI MARIA CRISTINA | 2020       | 0,00                            | 975.000,00                               | -64.662,32               | 0,00              | 0,00                        | 650.000,00    | 260.337,68                          |
| 4419/2020 (A)  | Comune di Frassinoro: servizi via ADDA anno 2020                                       | 20101.02.210102055<br>PLESSI MARIA CRISTINA | 2020       | 0,00                            | 37.522,83                                | 0,00                     | 0,00              | 0,00                        | 30.000,00     | 7.522,83                            |
| 4420/2020 (A)  | Comune di Maranello: servizi via ADDA anno 2020                                        | 20101.02.210102055<br>PLESSI MARIA CRISTINA | 2020       | 0,00                            | 506.000,00                               | -7.472,68                | 0,00              | 0,00                        | 360.000,00    | 138.527,32                          |
| 4421/2020 (A)  | Comune di Montefiorino: servizi via ADDA anno 2020                                     | 20101.02.210102055<br>PLESSI MARIA CRISTINA | 2020       | 0,00                            | 42.409,93                                | 0,00                     | 0,00              | 0,00                        | 32.000,00     | 10.409,93                           |
| 4422/2020 (A)  | Comune di Palagano: servizi via ADDA anno 2020                                         | 20101.02.210102055<br>PLESSI MARIA CRISTINA | 2020       | 0,00                            | 53.835,10                                | -1.448,93                | 0,00              | 0,00                        | 22.685,98     | 29.700,19                           |
| 4423/2020 (A)  | Comune di Prignano: servizi via ADDA anno 2020                                         | 20101.02.210102055<br>PLESSI MARIA CRISTINA | 2020       | 0,00                            | 60.080,55                                | 0,00                     | 0,00              | 0,00                        | 32.059,85     | 28.020,70                           |
| 4424/2020 (A)  | Comune di Sassuolo: servizi via ADDA anno 2020                                         | 20101.02.210102055<br>PLESSI MARIA CRISTINA | 2020       | 0,00                            | 1.275.229,17                             | 0,00                     | 0,00              | 0,00                        | 900.000,00    | 375.229,17                          |
| 4425/2020 (A)  | Comune di Fiorano: rimborso personale distaccato 2020 servizi via ADDA                 | 20101.02.210102056<br>PLESSI MARIA CRISTINA | 2020       | 0,00                            | 137.299,20                               | 0,00                     | 0,00              | 0,00                        | 22.013,05     | 115.286,15                          |
| 4426/2020 (A)  | Comune di Formigine: rimborso personale distaccato 2020 servizi via ADDA               | 20101.02.210102056<br>PLESSI MARIA CRISTINA | 2020       | 0,00                            | 364.738,05                               | 0,00                     | 0,00              | 0,00                        | 50.000,00     | 314.738,05                          |
| 4427/2020 (A)  | Comune di Frassinoro: rimborso personale distaccato 2020 servizi via ADDA              | 20101.02.210102056<br>PLESSI MARIA CRISTINA | 2020       | 0,00                            | 12.178,50                                | 0,00                     | 0,00              | 0,00                        | 8.000,00      | 4.178,50                            |
| 4428/2020 (A)  | Comune di Maranello: rimborso personale distaccato 2020 servizi via ADDA               | 20101.02.210102056<br>PLESSI MARIA CRISTINA | 2020       | 0,00                            | 142.024,87                               | 0,00                     | 0,00              | 0,00                        | 75.000,00     | 67.024,87                           |
| 4429/2020 (A)  | Comune di Montefiorino: rimborso personale distaccato 2020 servizi via ADDA            | 20101.02.210102056<br>PLESSI MARIA CRISTINA | 2020       | 0,00                            | 13.729,90                                | 0,00                     | 0,00              | 0,00                        | 5.000,00      | 8.729,90                            |
| 4430/2020 (A)  | Comune di Palagano: rimborso personale distaccato 2020 servizi via ADDA                | 20101.02.210102056<br>PLESSI MARIA CRISTINA | 2020       | 0,00                            | 13.652,33                                | 0,00                     | 0,00              | 0,00                        | 0,00          | 13.652,33                           |
| 4431/2020 (A)  | Comune di Prignano: rimborso personale distaccato 2020 servizi via ADDA                | 20101.02.210102056<br>PLESSI MARIA CRISTINA | 2020       | 0,00                            | 24.046,73                                | 0,00                     | 0,00              | 0,00                        | 0,00          | 24.046,73                           |
| 4432/2020 (A)  | Comune di Sassuolo: rimborso personale distaccato 2020 servizi via ADDA                | 20101.02.210102056<br>PLESSI MARIA CRISTINA | 2020       | 0,00                            | 379.812,74                               | 0,00                     | 0,00              | 0,00                        | 50.000,00     | 329.812,74                          |
| 4433/2020 (A)  | Comune di Fiorano: quota servizi sociali territoriali anno 2020                        | 20101.02.210100073<br>PLESSI MARIA CRISTINA | 2020       | 0,00                            | 517.729,00                               | 0,00                     | 0,00              | 0,00                        | 170.260,61    | 347.468,39                          |
| 4434/2020 (A)  | Comune di Formigine: quota servizi sociali territoriali anno 2020                      | 20101.02.210100073<br>PLESSI MARIA CRISTINA | 2020       | 0,00                            | 497.346,75                               | 0,00                     | 0,00              | 0,00                        | 300.000,00    | 197.346,75                          |

| Codice Accert. | Descrizione Accertamento                                                                             | Capitolo Responsabile                    | Anno Comp. | Comp.da Pluri al 01/01/2020 (A) | Variazioni Positive e nuovi accertamenti | Variazioni Negative (B2) | di cui: Riduzioni | di cui: saldo reimputazioni | Incassato (C) | Residuo al 31/12/2020 (E)=A+B1-B2-C |
|----------------|------------------------------------------------------------------------------------------------------|------------------------------------------|------------|---------------------------------|------------------------------------------|--------------------------|-------------------|-----------------------------|---------------|-------------------------------------|
| 4435/2020 (A)  | Comune di Frassinoro: quota servizi sociali territoriali anno 2020                                   | 20101.02.210100073 PLESSI MARIA CRISTINA | 2020       | 0,00                            | 19.284,58                                | 0,00                     | 0,00              | 0,00                        | 12.000,00     | 7.284,58                            |
| 4436/2020 (A)  | Comune di Maranello: quota servizi sociali territoriali anno 2020                                    | 20101.02.210100073 PLESSI MARIA CRISTINA | 2020       | 0,00                            | 311.070,26                               | 0,00                     | 0,00              | 0,00                        | 238.925,30    | 72.144,96                           |
| 4437/2020 (A)  | Comune di Montefiorino: quota servizi sociali territoriali anno 2020                                 | 20101.02.210100073 PLESSI MARIA CRISTINA | 2020       | 0,00                            | 25.000,00                                | -846,78                  | 0,00              | 0,00                        | 21.000,00     | 3.153,22                            |
| 4438/2020 (A)  | Comune di Palagano: quota servizi sociali territoriali anno 2020                                     | 20101.02.210100073 PLESSI MARIA CRISTINA | 2020       | 0,00                            | 11.000,00                                | -1.000,00                | 0,00              | 0,00                        | 0,00          | 10.000,00                           |
| 4439/2020 (A)  | Comune di Prignano: quota servizi sociali territoriali anno 2020                                     | 20101.02.210100073 PLESSI MARIA CRISTINA | 2020       | 0,00                            | 100.000,00                               | -1.550,13                | 0,00              | 0,00                        | 50.000,00     | 48.449,87                           |
| 4440/2020 (A)  | Comune di Sassuolo: quota servizi sociali territoriali anno 2020                                     | 20101.02.210100073 PLESSI MARIA CRISTINA | 2020       | 0,00                            | 810.231,40                               | 0,00                     | 0,00              | 0,00                        | 500.000,00    | 310.231,40                          |
| 4441/2020 (A)  | Comune di Sassuolo: rimborso trasporto handicap 2020 (gestione servizi sociali territoriali 2020)    | 20101.02.210100075 PLESSI MARIA CRISTINA | 2020       | 0,00                            | 36.500,00                                | 0,00                     | 0,00              | 0,00                        | 0,00          | 36.500,00                           |
| 4442/2020 (A)  | Rimb.50% imp.registraz.contr.locaz.Fondaz.CEIS (immobile Formigine rep.389 10/1/2020 (v.imp.22603/20 | 90200.99.920299001 TEMPERANZA CLAUDIO    | 2020       | 0,00                            | 33,50                                    | 0,00                     | 0,00              | 0,00                        | 33,50         | 0,00                                |
| 4443/2020 (A)  | tassa concorso 1 Istr.re Direttivo amm.vo TDI Cat. D Comune Formigine Istruzione - scad. 02/03/2020  | 10101.99.210199001 GUIZZARDI RAFFAELE    | 2020       | 0,00                            | 670,00                                   | 0,00                     | 0,00              | 0,00                        | 670,00        | 0,00                                |
| 4444/2020 (A)  | tassa concorso Istruttore amm.vo Cat. C - TDI - Comune Formigine Demografici - scad. 02/03/2020      | 10101.99.210199001 GUIZZARDI RAFFAELE    | 2020       | 0,00                            | 1.150,00                                 | 0,00                     | 0,00              | 0,00                        | 1.150,00      | 0,00                                |
| 4445/2020 (A)  | tassa concorso Istruttore Contabile Cat. C - Comune di Maranello Ragioneria - scad. 10/03/2020       | 10101.99.210199001 GUIZZARDI RAFFAELE    | 2020       | 0,00                            | 170,00                                   | 0,00                     | 0,00              | 0,00                        | 170,00        | 0,00                                |
| 4446/2020 (A)  | DOMUS ASSISTENZA: quota parte x Ag.delle Entrate contr.rep. .... (vedi imp. 22618/20+acc.4447/20)    | 90200.99.920299001 TEMPERANZA CLAUDIO    | 2020       | 0,00                            | 200,00                                   | 0,00                     | 0,00              | 0,00                        | 200,00        | 0,00                                |
| 4447/2020 (A)  | DOMUS ASSISTENZA: diritti di rogito contr.rep. .... (vedi anche acc.to 4446/20 - e imp. 22168/20)    | 30100.02.310201009 TEMPERANZA CLAUDIO    | 2020       | 0,00                            | 697,74                                   | 0,00                     | 0,00              | 0,00                        | 697,74        | 0,00                                |
| 4448/2020 (A)  | UNIONE TERRE CASTELLI:(da rest.1st) FRNA-liquidaz. FATTURE 71V,81V del 31/10 e 5/12/19 -vedi imp.226 | 90200.99.920299001 TEMPERANZA CLAUDIO    | 2020       | 0,00                            | 6.776,55                                 | 0,00                     | 0,00              | 0,00                        | 6.776,55      | 0,00                                |
| 4449/2020 (A)  | Comune di Fiorano: quota rimborso 2020 PERSONALE DISTACCATO SERVIZI SOC. TERRITORIALI                | 20101.02.210102070 PLESSI MARIA CRISTINA | 2020       | 0,00                            | 163.717,53                               | 0,00                     | 0,00              | 0,00                        | 65.000,00     | 98.717,53                           |
| 4450/2020 (A)  | Comune di Formigine: quota rimborso 2020 PERSONALE DISTACCATO SERVIZI SOC. TERRITORIALI              | 20101.02.210102070 PLESSI MARIA CRISTINA | 2020       | 0,00                            | 295.213,40                               | 0,00                     | 0,00              | 0,00                        | 50.000,00     | 245.213,40                          |
| 4451/2020 (A)  | Comune di Frassinoro: quota rimborso 2020 PERSONALE DISTACCATO SERVIZI SOC. TERRITORIALI             | 20101.02.210102070 PLESSI MARIA CRISTINA | 2020       | 0,00                            | 487,27                                   | 0,00                     | 0,00              | 0,00                        | 0,00          | 487,27                              |
| 4452/2020 (A)  | Comune di Maranello: quota rimborso 2020 PERSONALE DISTACCATO SERVIZI SOC. TERRITORIALI              | 20101.02.210102070 PLESSI MARIA CRISTINA | 2020       | 0,00                            | 242.769,72                               | 0,00                     | 0,00              | 0,00                        | 178.000,00    | 64.769,72                           |
| 4453/2020 (A)  | Comune di Montefiorino: quota rimborso 2020 PERSONALE DISTACCATO SERVIZI SOC. TERRITORIALI           | 20101.02.210102070 PLESSI MARIA CRISTINA | 2020       | 0,00                            | 487,27                                   | 0,00                     | 0,00              | 0,00                        | 0,00          | 487,27                              |

| Codice Accert. | Descrizione Accertamento                                                                              | Capitolo Responsabile                    | Anno Comp. | Comp.da Pluri al 01/01/2020 (A) | Variazioni Positive e nuovi accertamenti | Variazioni Negative (B2) | di cui: Riduzioni | di cui: saldo reimputazioni | Incassato (C) | Residuo al 31/12/2020 (E)=A+B1-B2-C |
|----------------|-------------------------------------------------------------------------------------------------------|------------------------------------------|------------|---------------------------------|------------------------------------------|--------------------------|-------------------|-----------------------------|---------------|-------------------------------------|
| 4454/2020 (A)  | Comune di Palagano: quota rimborso 2020 PERSONALE DISTACCATO SERVIZI SOC. TERRITORIALI                | 20101.02.210102070 PLESSI MARIA CRISTINA | 2020       | 0,00                            | 487,27                                   | 0,00                     | 0,00              | 0,00                        | 0,00          | 487,27                              |
| 4455/2020 (A)  | Comune di Prignano: quota rimborso 2020 PERSONALE DISTACCATO SERVIZI SOC. TERRITORIALI                | 20101.02.210102070 PLESSI MARIA CRISTINA | 2020       | 0,00                            | 43.567,56                                | 0,00                     | 0,00              | 0,00                        | 0,00          | 43.567,56                           |
| 4456/2020 (A)  | Comune di Sassuolo: quota rimborso 2020 PERSONALE DISTACCATO SERVIZI SOC. TERRITORIALI                | 20101.02.210102070 PLESSI MARIA CRISTINA | 2020       | 0,00                            | 285.490,57                               | 0,00                     | 0,00              | 0,00                        | 50.000,00     | 235.490,57                          |
| 4457/2020 (A)  | tasce concorso 2 Collab.ri tecnici B3 TDI x Fiorano (settori II e III: ser.economato+LLPP) sc.20/3/20 | 10101.99.210199001 GUIZZARDI RAFFAELE    | 2020       | 0,00                            | 90,00                                    | 0,00                     | 0,00              | 0,00                        | 90,00         | 0,00                                |
| 4458/2020 (A)  | tasce concorso 2 Istr.ri Amm.vi Cat. C1 TDI Fiorano (settori I: Sport Cultura + III LLPP)sc.20/3/20   | 10101.99.210199001 GUIZZARDI RAFFAELE    | 2020       | 0,00                            | 1.100,00                                 | 0,00                     | 0,00              | 0,00                        | 1.100,00      | 0,00                                |
| 4459/2020 (A)  | tasce concorso x 2 Istr.ri Amm.vi Cat. C1 TDI Maranello Area I Amm.va e affari generali sc. 20/3/20   | 10101.99.210199001 GUIZZARDI RAFFAELE    | 2020       | 0,00                            | 1.080,00                                 | 0,00                     | 0,00              | 0,00                        | 1.080,00      | 0,00                                |
| 4460/2020 (A)  | tasce concorso x 1 Istr.re Tecnico Cat. C Fiorano LLPP - scad. presenazione istanze 20/03/2020        | 10101.99.210199001 GUIZZARDI RAFFAELE    | 2020       | 0,00                            | 130,00                                   | 0,00                     | 0,00              | 0,00                        | 130,00        | 0,00                                |
| 4461/2020 (A)  | Proventi da sanzioni/infrazioni/violazioni al Codice della strada Polizia Locale Subambito 2020       | 30200.02.320201001 GALLONI MARCELLO      | 2020       | 0,00                            | 1.359,40                                 | 0,00                     | 0,00              | 0,00                        | 1.264,60      | 94,80                               |
| 4462/2020 (A)  | tassa concorso x 2 Funzionari Farmacisti Cat. D1 Farmacia comunale Maranello - scad. presentaz.30/03  | 10101.99.210199001 GUIZZARDI RAFFAELE    | 2020       | 0,00                            | 130,00                                   | 0,00                     | 0,00              | 0,00                        | 130,00        | 0,00                                |
| 4463/2020 (A)  | tassa concorso x 1 Istruttore Amministrativo cat. C TDI - Suap Unione - scad. 30/03/2020              | 10101.99.210199001 GUIZZARDI RAFFAELE    | 2020       | 0,00                            | 500,00                                   | 0,00                     | 0,00              | 0,00                        | 500,00        | 0,00                                |
| 4465/2020 (A)  | tasce concorso x concorso 3 Collaboratori Amm.vi Cat. B3 x Formigine, Fiorano e Sassuolo              | 10101.99.210199001 GUIZZARDI RAFFAELE    | 2020       | 0,00                            | 1.150,00                                 | 0,00                     | 0,00              | 0,00                        | 1.150,00      | 0,00                                |
| 4466/2020 (A)  | Rette servizio sociale utenti TRASPORTO ASSISTITO anno 2020                                           | 30100.02.031020002 PLESSI MARIA CRISTINA | 2020       | 0,00                            | 1.934,00                                 | 0,00                     | 0,00              | 0,00                        | 1.934,00      | 0,00                                |
| 4467/2020 (A)  | PROGETTO "ABITARE SUPPORTATO": ACCERTAMENTO RETTA MENSILE UTENTE R.M.                                 | 30100.03.310301002 PLESSI MARIA CRISTINA | 2020       | 0,00                            | 750,00                                   | 0,00                     | 0,00              | 0,00                        | 750,00        | 0,00                                |
| 4468/2020 (A)  | PROGETTO "ABITARE SUPPORTATO": ACCERTAMENTO RETTA MENSILE UTENTE L.E.                                 | 30100.03.310301002 PLESSI MARIA CRISTINA | 2020       | 0,00                            | 3.000,00                                 | 0,00                     | 0,00              | 0,00                        | 2.750,00      | 250,00                              |
| 4469/2020 (A)  | PROGETTO "ABITARE SUPPORTATO": ACCERTAMENTO RETTA MENSILE UTENTE F.R.                                 | 30100.03.310301002 PLESSI MARIA CRISTINA | 2020       | 0,00                            | 3.000,00                                 | 0,00                     | 0,00              | 0,00                        | 2.750,00      | 250,00                              |
| 4470/2020 (A)  | Comune di Montefiorino: quota 2020 CENTRO DIURNO gestione servizi sociali territoriali                | 20101.02.210102054 PLESSI MARIA CRISTINA | 2020       | 0,00                            | 15.000,00                                | 0,00                     | 0,00              | 0,00                        | 0,00          | 15.000,00                           |
| 4471/2020 (A)  | Comune di Fiorano: quota gestione SIA anno 2020                                                       | 20101.02.210102060 CANTELLI ALESSANDRO   | 2020       | 0,00                            | 190.985,94                               | 0,00                     | 0,00              | 0,00                        | 68.897,73     | 122.088,21                          |
| 4472/2020 (A)  | Comune di Formigine: quota gestione SIA anno 2020                                                     | 20101.02.210102060 CANTELLI ALESSANDRO   | 2020       | 0,00                            | 355.557,00                               | 0,00                     | 0,00              | 0,00                        | 202.570,82    | 152.986,18                          |
| 4473/2020 (A)  | Comune di Frassinoro: quota gestione SIA anno 2020                                                    | 20101.02.210102060 CANTELLI ALESSANDRO   | 2020       | 0,00                            | 19.515,66                                | 0,00                     | 0,00              | 0,00                        | 15.000,00     | 4.515,66                            |

| Codice Accert. | Descrizione Accertamento                                                      | Capitolo Responsabile                  | Anno Comp. | Comp.da Pluri al 01/01/2020 (A) | Variazioni Positive e nuovi accertamenti | Variazioni Negative (B2) | di cui: Riduzioni | di cui: saldo reimputazioni | Incassato (C) | Residuo al 31/12/2020 (E)=A+B1-B2-C |
|----------------|-------------------------------------------------------------------------------|----------------------------------------|------------|---------------------------------|------------------------------------------|--------------------------|-------------------|-----------------------------|---------------|-------------------------------------|
| 4474/2020 (A)  | Comune di Maranello: quota gestione SIA anno 2020                             | 20101.02.210102060 CANTELLI ALESSANDRO | 2020       | 0,00                            | 185.536,41                               | 0,00                     | 0,00              | 0,00                        | 161.309,23    | 24.227,18                           |
| 4475/2020 (A)  | Comune di Montefiorino: quota gestione SIA anno 2020                          | 20101.02.210102060 CANTELLI ALESSANDRO | 2020       | 0,00                            | 12.950,41                                | 0,00                     | 0,00              | 0,00                        | 11.500,00     | 1.450,41                            |
| 4476/2020 (A)  | Comune di Palagano: quota gestione SIA anno 2020                              | 20101.02.210102060 CANTELLI ALESSANDRO | 2020       | 0,00                            | 18.294,42                                | 0,00                     | 0,00              | 0,00                        | 175,40        | 18.119,02                           |
| 4477/2020 (A)  | Comune di Prignano: quota gestione SIA anno 2020                              | 20101.02.210102060 CANTELLI ALESSANDRO | 2020       | 0,00                            | 62.233,62                                | 0,00                     | 0,00              | 0,00                        | 20.000,00     | 42.233,62                           |
| 4478/2020 (A)  | Comune di Sassuolo: quota gestione SIA anno 2020                              | 20101.02.210102060 CANTELLI ALESSANDRO | 2020       | 0,00                            | 431.375,96                               | 0,00                     | 0,00              | 0,00                        | 200.000,00    | 231.375,96                          |
| 4479/2020 (A)  | Istituzione Servizi alla Persona di Formigine: quota gestione SIA anno 2020   | 20101.02.210102060 CANTELLI ALESSANDRO | 2020       | 0,00                            | 21.705,89                                | 0,00                     | 0,00              | 0,00                        | 0,00          | 21.705,89                           |
| 4480/2020 (A)  | Comune di Fiorano: quota per spese personale SIA anno 2020                    | 20101.02.210102059 CANTELLI ALESSANDRO | 2020       | 0,00                            | 83.077,76                                | 0,00                     | 0,00              | 0,00                        | 23.970,12     | 59.107,64                           |
| 4481/2020 (A)  | Comune di Formigine: quota per spese personale SIA anno 2020                  | 20101.02.210102059 CANTELLI ALESSANDRO | 2020       | 0,00                            | 168.593,42                               | 0,00                     | 0,00              | 0,00                        | 0,00          | 168.593,42                          |
| 4482/2020 (A)  | Comune di Frassinoro: quota per spese personale SIA anno 2020                 | 20101.02.210102059 CANTELLI ALESSANDRO | 2020       | 0,00                            | 9.018,26                                 | 0,00                     | 0,00              | 0,00                        | 7.000,00      | 2.018,26                            |
| 4483/2020 (A)  | Comune di Maranello: quota per spese personale SIA anno 2020                  | 20101.02.210102059 CANTELLI ALESSANDRO | 2020       | 0,00                            | 85.758,48                                | 0,00                     | 0,00              | 0,00                        | 65.000,00     | 20.758,48                           |
| 4484/2020 (A)  | Comune di Montefiorino: quota per spese personale SIA anno 2020               | 20101.02.210102059 CANTELLI ALESSANDRO | 2020       | 0,00                            | 10.339,19                                | 0,00                     | 0,00              | 0,00                        | 10.013,54     | 325,65                              |
| 4485/2020 (A)  | Comune di Palagano: quota per spese personale SIA anno 2020                   | 20101.02.210102059 CANTELLI ALESSANDRO | 2020       | 0,00                            | 10.057,52                                | 0,00                     | 0,00              | 0,00                        | 0,00          | 10.057,52                           |
| 4486/2020 (A)  | Comune di Prignano: quota per spese personale SIA anno 2020                   | 20101.02.210102059 CANTELLI ALESSANDRO | 2020       | 0,00                            | 18.264,77                                | -556,90                  | 0,00              | 0,00                        | 0,00          | 17.707,87                           |
| 4487/2020 (A)  | Comune di Sassuolo: quota per spese personale SIA anno 2020                   | 20101.02.210102059 CANTELLI ALESSANDRO | 2020       | 0,00                            | 198.503,75                               | 0,00                     | 0,00              | 0,00                        | 0,00          | 198.503,75                          |
| 4488/2020 (A)  | Comune di Fiorano: quota spese investimenti conto capitale SIA anno 2020      | 40200.01.420102006 CANTELLI ALESSANDRO | 2020       | 0,00                            | 28.672,25                                | 0,00                     | 0,00              | 0,00                        | 0,00          | 28.672,25                           |
| 4489/2020 (A)  | Comune di Formigine: quota spese investimenti conto capitale SIA anno 2020    | 40200.01.420102006 CANTELLI ALESSANDRO | 2020       | 0,00                            | 47.174,28                                | 0,00                     | 0,00              | 0,00                        | 0,00          | 47.174,28                           |
| 4490/2020 (A)  | Comune di Frassinoro: quota spese investimenti conto capitale SIA anno 2020   | 40200.01.420102006 CANTELLI ALESSANDRO | 2020       | 0,00                            | 1.764,30                                 | 0,00                     | 0,00              | 0,00                        | 0,00          | 1.764,30                            |
| 4491/2020 (A)  | Comune di Maranello: quota spese investimenti conto capitale SIA anno 2020    | 40200.01.420102006 CANTELLI ALESSANDRO | 2020       | 0,00                            | 16.872,79                                | 0,00                     | 0,00              | 0,00                        | 0,00          | 16.872,79                           |
| 4492/2020 (A)  | Comune di Montefiorino: quota spese investimenti conto capitale SIA anno 2020 | 40200.01.420102006 CANTELLI ALESSANDRO | 2020       | 0,00                            | 2.100,00                                 | 0,00                     | 0,00              | 0,00                        | 2.100,00      | 0,00                                |

| Codice Accert. | Descrizione Accertamento                                                                             | Capitolo Responsabile                    | Anno Comp. | Comp.da Pluri al 01/01/2020 (A) | Variazioni Positive e nuovi accertamenti | Variazioni Negative (B2) | di cui: Riduzioni | di cui: saldo reimputazioni | Incassato (C) | Residuo al 31/12/2020 (E)=A+B1-B2-C |
|----------------|------------------------------------------------------------------------------------------------------|------------------------------------------|------------|---------------------------------|------------------------------------------|--------------------------|-------------------|-----------------------------|---------------|-------------------------------------|
| 4493/2020 (A)  | Comune di Palagano: quota spese investimenti conto capitale SIA anno 2020                            | 40200.01.420102006 CANTELLI ALESSANDRO   | 2020       | 0,00                            | 1.566,69                                 | 0,00                     | 0,00              | 0,00                        | 0,00          | 1.566,69                            |
| 4494/2020 (A)  | Comune di Prignano: quota spese investimenti conto capitale SIA anno 2020                            | 40200.01.420102006 CANTELLI ALESSANDRO   | 2020       | 0,00                            | 3.000,00                                 | 0,00                     | 0,00              | 0,00                        | 0,00          | 3.000,00                            |
| 4495/2020 (A)  | Comune di Sassuolo: quota spese investimenti conto capitale SIA anno 2020                            | 40200.01.420102006 CANTELLI ALESSANDRO   | 2020       | 0,00                            | 49.628,49                                | 0,00                     | 0,00              | 0,00                        | 0,00          | 49.628,49                           |
| 4496/2020 (A)  | Istituzione Servizi alla Persona di Formigine: quota spese investimenti conto capitale SIA anno 2020 | 40200.01.420102006 CANTELLI ALESSANDRO   | 2020       | 0,00                            | 6.076,31                                 | 0,00                     | 0,00              | 0,00                        | 0,00          | 6.076,31                            |
| 4497/2020 (A)  | Comune di Fiorano: quota 2020 per funzioni SUAP in Unione                                            | 20101.02.210100074 ILLARI ANDREA         | 2020       | 0,00                            | 26.312,84                                | 0,00                     | 0,00              | 0,00                        | 7.135,63      | 19.177,21                           |
| 4498/2020 (A)  | Comune di Formigine: quota 2020 per funzioni SUAP in Unione                                          | 20101.02.210100074 ILLARI ANDREA         | 2020       | 0,00                            | 46.057,81                                | 0,00                     | 0,00              | 0,00                        | 0,00          | 46.057,81                           |
| 4499/2020 (A)  | Comune di Frassinoro: quota 2020 per funzioni SUAP in Unione                                         | 20101.02.210100074 ILLARI ANDREA         | 2020       | 0,00                            | 2.888,62                                 | 0,00                     | 0,00              | 0,00                        | 0,00          | 2.888,62                            |
| 4500/2020 (A)  | Comune di Maranello: quota 2020 per funzioni SUAP in Unione                                          | 20101.02.210100074 ILLARI ANDREA         | 2020       | 0,00                            | 24.122,70                                | 0,00                     | 0,00              | 0,00                        | 12.000,00     | 12.122,70                           |
| 4501/2020 (A)  | Comune di Montefiorino: quota 2020 per funzioni SUAP in Unione                                       | 20101.02.210100074 ILLARI ANDREA         | 2020       | 0,00                            | 3.399,83                                 | 0,00                     | 0,00              | 0,00                        | 1.500,00      | 1.899,83                            |
| 4502/2020 (A)  | Comune di Palagano: quota 2020 per funzioni SUAP in Unione                                           | 20101.02.210100074 ILLARI ANDREA         | 2020       | 0,00                            | 3.331,28                                 | 0,00                     | 0,00              | 0,00                        | 0,00          | 3.331,28                            |
| 4503/2020 (A)  | Comune di Prignano: quota 2020 per funzioni SUAP in Unione                                           | 20101.02.210100074 ILLARI ANDREA         | 2020       | 0,00                            | 5.545,71                                 | 0,00                     | 0,00              | 0,00                        | 0,00          | 5.545,71                            |
| 4504/2020 (A)  | Comune di Sassuolo: quota 2020 per funzioni SUAP in Unione                                           | 20101.02.210100074 ILLARI ANDREA         | 2020       | 0,00                            | 64.849,75                                | 0,00                     | 0,00              | 0,00                        | 0,00          | 64.849,75                           |
| 4505/2020 (A)  | CONCESSIONE AMMINISTRATIVA PRESSO L'ALLOGGIO DI EMERGENZA DI VIA VANDELLI 503 INT. 5 A MARANELLO.    | 30100.03.031030302 LUIGI FERRAGUTI       | 2020       | 0,00                            | 2.350,00                                 | 0,00                     | 0,00              | 0,00                        | 1.950,00      | 400,00                              |
| 4506/2020 (A)  | ASSEGNAZIONE DEI FONDI PER LA GESTIONE CASSA AL SERVIZIO ECONOMATO DELL'UNIONE DEI COMUNI DEL DISTRE | 90100.99.919903001 TEMPERANZA CLAUDIO    | 2020       | 0,00                            | 13.110,00                                | 0,00                     | 0,00              | 0,00                        | 150,09        | 12.959,91                           |
| 4507/2020 (A)  | Comune di Sassuolo: quota anno 2020 FONDO SOLIDARIETA' Città di Sassuolo -servizi sociali            | 20101.02.210100077 PLESSI MARIA CRISTINA | 2020       | 0,00                            | 15.000,00                                | 0,00                     | 0,00              | 0,00                        | 0,00          | 15.000,00                           |
| 4508/2020 (A)  | Comune di Fiorano: quota 2020 funzioni di PROTEZIONE CIVILE                                          | 20101.02.210102063 MALAVOLTI ALESSANDRO  | 2020       | 0,00                            | 3.000,29                                 | 0,00                     | 0,00              | 0,00                        | 749,45        | 2.250,84                            |
| 4509/2020 (A)  | Comune di Formigine: quota 2020 funzioni di PROTEZIONE CIVILE                                        | 20101.02.210102063 MALAVOLTI ALESSANDRO  | 2020       | 0,00                            | 6.088,62                                 | 0,00                     | 0,00              | 0,00                        | 0,00          | 6.088,62                            |
| 4510/2020 (A)  | Comune di Maranello: quota 2020 funzioni di PROTEZIONE CIVILE                                        | 20101.02.210102063 MALAVOLTI ALESSANDRO  | 2020       | 0,00                            | 3.097,09                                 | 0,00                     | 0,00              | 0,00                        | 0,00          | 3.097,09                            |

| Codice Accert. | Descrizione Accertamento                                                                             | Capitolo Responsabile                    | Anno Comp. | Comp.da Pluri al 01/01/2020 (A) | Variazioni Positive e nuovi accertamenti | Variazioni Negative (B2) | di cui: Riduzioni | di cui: saldo reimputazioni | Incassato (C) | Residuo al 31/12/2020 (E)=A+B1-B2-C |
|----------------|------------------------------------------------------------------------------------------------------|------------------------------------------|------------|---------------------------------|------------------------------------------|--------------------------|-------------------|-----------------------------|---------------|-------------------------------------|
| 4511/2020 (A)  | Comune di Prignano: quota 2020 funzioni di PROTEZIONE CIVILE                                         | 20101.02.210102063 MALAVOLTI ALESSANDRO  | 2020       | 0,00                            | 659,62                                   | 0,00                     | 0,00              | 0,00                        | 0,00          | 659,62                              |
| 4512/2020 (A)  | Comune di Sassuolo: quota 2020 funzioni di PROTEZIONE CIVILE                                         | 20101.02.210102063 MALAVOLTI ALESSANDRO  | 2020       | 0,00                            | 7.168,80                                 | 0,00                     | 0,00              | 0,00                        | 0,00          | 7.168,80                            |
| 4513/2020 (A)  | tassa concorso x 3 Istrutt.Direttivo socio assistenziale TDI Cat. D - Unione Settore Politiche sScia | 10101.99.210199001 GUIZZARDI RAFFAELE    | 2020       | 0,00                            | 670,00                                   | 0,00                     | 0,00              | 0,00                        | 670,00        | 0,00                                |
| 4514/2020 (A)  | PORRO GAETANO/ISTITUZIONE: PAGAMENTO RETTE ISTITUZ. NR.IDENTIFIC.PAGA.TO 5304-V.IMP.22699/2020       | 90200.99.920299001 TEMPERANZA CLAUDIO    | 2020       | 0,00                            | 900,90                                   | 0,00                     | 0,00              | 0,00                        | 900,90        | 0,00                                |
| 4518/2020 (A)  | Comune di Fiorano: quota 2020 per funzioni CUC (Centrale Unica di Committenza)                       | 20101.02.210100076 BASCHIERI MARINA      | 2020       | 0,00                            | 17.394,47                                | 0,00                     | 0,00              | 0,00                        | 4.354,98      | 13.039,49                           |
| 4519/2020 (A)  | Comune di Formigine: quota 2020 per funzioni CUC (Centrale Unica di Committenza)                     | 20101.02.210100076 BASCHIERI MARINA      | 2020       | 0,00                            | 31.745,06                                | 0,00                     | 0,00              | 0,00                        | 0,00          | 31.745,06                           |
| 4520/2020 (A)  | Comune di Frassinoro: quota 2020 per funzioni CUC (Centrale Unica di Committenza)                    | 20101.02.210100076 BASCHIERI MARINA      | 2020       | 0,00                            | 3.338,62                                 | 0,00                     | 0,00              | 0,00                        | 0,00          | 3.338,62                            |
| 4521/2020 (A)  | Comune di Maranello: quota 2020 per funzioni CUC (Centrale Unica di Committenza)                     | 20101.02.210100076 BASCHIERI MARINA      | 2020       | 0,00                            | 20.708,22                                | 0,00                     | 0,00              | 0,00                        | 10.000,00     | 10.708,22                           |
| 4522/2020 (A)  | Comune di Montefiorino: quota 2020 per funzioni CUC (Centrale Unica di Committenza)                  | 20101.02.210100076 BASCHIERI MARINA      | 2020       | 0,00                            | 5.033,99                                 | 0,00                     | 0,00              | 0,00                        | 2.500,00      | 2.533,99                            |
| 4523/2020 (A)  | Comune di Palagano: quota 2020 per funzioni CUC (Centrale Unica di Committenza)                      | 20101.02.210100076 BASCHIERI MARINA      | 2020       | 0,00                            | 3.723,36                                 | 0,00                     | 0,00              | 0,00                        | 0,00          | 3.723,36                            |
| 4524/2020 (A)  | Comune di Prignano: quota 2020 per funzioni CUC (Centrale Unica di Committenza)                      | 20101.02.210100076 BASCHIERI MARINA      | 2020       | 0,00                            | 6.761,74                                 | 0,00                     | 0,00              | 0,00                        | 0,00          | 6.761,74                            |
| 4525/2020 (A)  | Comune di Sassuolo: quota 2020 per funzioni CUC (Centrale Unica di Committenza)                      | 20101.02.210100076 BASCHIERI MARINA      | 2020       | 0,00                            | 40.463,14                                | 0,00                     | 0,00              | 0,00                        | 0,00          | 40.463,14                           |
| 4526/2020 (A)  | SGP Patrimoniale SASSUOLO: quota 2020 per funzioni CUC (Centrale Unica di Committenza)               | 20103.02.210302001 BASCHIERI MARINA      | 2020       | 0,00                            | 38.287,26                                | 0,00                     | 0,00              | 0,00                        | 0,00          | 38.287,26                           |
| 4527/2020 (A)  | FP Patrimoniale Formigine: quota 2020 per funzioni CUC (Centrale Unica di Committenza)               | 20103.02.210302001 BASCHIERI MARINA      | 2020       | 0,00                            | 32.956,51                                | 0,00                     | 0,00              | 0,00                        | 0,00          | 32.956,51                           |
| 4528/2020 (A)  | FGP Patrimoniale Fiorano: quota 2020 per funzioni CUC (Centrale Unica di Committenza)                | 20103.02.210302001 BASCHIERI MARINA      | 2020       | 0,00                            | 16.836,57                                | 0,00                     | 0,00              | 0,00                        | 0,00          | 16.836,57                           |
| 4529/2020 (A)  | MP Patrimoniale Maranello: quota 2020 per funzioni CUC (Centrale Unica di Committenza)               | 20103.02.210302001 BASCHIERI MARINA      | 2020       | 0,00                            | 16.023,31                                | 0,00                     | 0,00              | 0,00                        | 0,00          | 16.023,31                           |
| 4530/2020 (A)  | TESUN-86649398675125 A.F. 2020 FONDO 0-6 CAP. 1270 TIT. 17 ART. 1                                    | 20101.01.210101007 PLESSI MARIA CRISTINA | 2020       | 0,00                            | 31.398,22                                | 0,00                     | 0,00              | 0,00                        | 31.398,22     | 0,00                                |
| 4532/2020 (A)  | tassa concorso x 1 Istruttore Direttivo Amministrativo Cat. D Area I Maranello Segreteria Generale e | 10101.99.210199001 GUIZZARDI RAFFAELE    | 2020       | 0,00                            | 300,00                                   | 0,00                     | 0,00              | 0,00                        | 300,00        | 0,00                                |
| 4533/2020 (A)  | tassa concorso x 1 Funzionario Socio assistenziale educativo Cat. D - Unione Settore Politiche socia | 10101.99.210199001 GUIZZARDI RAFFAELE    | 2020       | 0,00                            | 70,00                                    | 0,00                     | 0,00              | 0,00                        | 70,00         | 0,00                                |

| Codice Accert. | Descrizione Accertamento                                                                                                                           | Capitolo Responsabile                 | Anno Comp. | Comp.da Pluri al 01/01/2020 (A) | Variazioni Positive e nuovi accertamenti | Variazioni Negative (B2) | di cui: Riduzioni | di cui: saldo reimputazioni | Incassato (C) | Residuo al 31/12/2020 (E)=A+B1-B2-C |
|----------------|----------------------------------------------------------------------------------------------------------------------------------------------------|---------------------------------------|------------|---------------------------------|------------------------------------------|--------------------------|-------------------|-----------------------------|---------------|-------------------------------------|
| 4534/2020 (A)  | TESUN-86605038670689 BON.02012068803 -20/01/20- RIMBORSO COMPONENTE COMMISSIONE - DR. MATTEO LEI NO                                                | 30500.99.035020202 TEMPERANZA CLAUDIO | 2020       | 0,00                            | 72,36                                    | 0,00                     | 0,00              | 0,00                        | 72,36         | 0,00                                |
| 4535/2020 (A)  | REST.DOPPIO PAG.TO FT. 10517 DEL 02/09/19 CONTR.MI NORE PELIN GABRIEL VS.MANDATO N. 408 DEL 5/2/20 9                                               | 30500.99.035020202 TEMPERANZA CLAUDIO | 2020       | 0,00                            | 606,00                                   | 0,00                     | 0,00              | 0,00                        | 606,00        | 0,00                                |
| 4536/2020 (A)  | UNIONE COM. TERRE DI CASTELLI: FRNA - LIQUIDAZ. FATTURE 6 V del 13/1/20 e 10V DEL 6/2/20 - v.i.22723                                               | 90200.99.920299001 TEMPERANZA CLAUDIO | 2020       | 0,00                            | 3.296,70                                 | 0,00                     | 0,00              | 0,00                        | 3.296,70      | 0,00                                |
| 4537/2020 (A)  | CENTRALE DI COMMITTENZA - GARA CON PROCEDURA APERTA PER L'AFFIDAMENTO DEI LAVORI DI RIQUALIFICAZIONE<br><i>Motivo: RIACCERTAMENTO RESIDUI 2020</i> | 30500.02.350203005 BASCHIERI MARINA   | 2020       | 0,00                            | 2.423,43                                 | -9,15                    | -9,15             | 0,00                        | 2.414,28      | 0,00                                |
| 4538/2020 (A)  | AFFIDAMENTO DEL SERVIZIO PER LA REDAZIONE DEL CONTO ECONOMICO E STTAO PATRIMONIALE PER L' ESERCIZIO 2                                              | 20101.02.210102061 TEMPERANZA CLAUDIO | 2020       | 0,00                            | 2.745,00                                 | 0,00                     | 0,00              | 0,00                        | 0,00          | 2.745,00                            |
| 4539/2020 (A)  | AFFIDAMENTO DEL SERVIZIO PER LA REDAZIONE DEL CONTO ECONOMICO E STTAO PATRIMONIALE PER L' ESERCIZIO 2                                              | 20101.02.210102061 TEMPERANZA CLAUDIO | 2020       | 0,00                            | 2.745,00                                 | 0,00                     | 0,00              | 0,00                        | 0,00          | 2.745,00                            |
| 4540/2020 (A)  | Pizzimenti Luca: BON.RIFIUTATO PER AC01 IncorrectAccountNumber/contributi straordinari 15.2.20 v.i.                                                | 90200.99.920299001 TEMPERANZA CLAUDIO | 2020       | 0,00                            | 250,00                                   | 0,00                     | 0,00              | 0,00                        | 250,00        | 0,00                                |
| 4541/2020 (A)  | TASSE CONCORSO NON IDENTIFICATE - ANNO 2020                                                                                                        | 10101.99.210199001 GUIZZARDI RAFFAELE | 2020       | 0,00                            | 320,00                                   | 0,00                     | 0,00              | 0,00                        | 320,00        | 0,00                                |
| 4542/2020 (A)  | Comune di Sassuolo/Graniti Fiandre spa: diritti segreteria edilizia da restituire - vedi imp. ....                                                 | 90200.99.920299001 TEMPERANZA CLAUDIO | 2020       | 0,00                            | 103,00                                   | 0,00                     | 0,00              | 0,00                        | 103,00        | 0,00                                |
| 4543/2020 (A)  | Accardo Massimo/riaccredito cedolino nov.2019 tiroc. ott.2019 - rimettere in pagamento v.i. 22746/20                                               | 90200.99.920299001 TEMPERANZA CLAUDIO | 2020       | 0,00                            | 450,00                                   | 0,00                     | 0,00              | 0,00                        | 450,00        | 0,00                                |
| 4544/2020 (A)  | Grujic Stefan/Cianflone Maurizio: riaccredito tirocini ott.2019 cedolino nov. 2019 x cassa non risco                                               | 30500.99.035020202 TEMPERANZA CLAUDIO | 2020       | 0,00                            | 221,00                                   | 0,00                     | 0,00              | 0,00                        | 221,00        | 0,00                                |
| 4545/2020 (A)  | Bonettini Enrico/riaccredito tiroc.nov.2019 decolino dic.2019 - vedi imp. 22747/2020 per riliquidaz.                                               | 90200.99.920299001 TEMPERANZA CLAUDIO | 2020       | 0,00                            | 80,00                                    | 0,00                     | 0,00              | 0,00                        | 80,00         | 0,00                                |
| 4546/2020 (A)  | Greco Samuel/riaccredito tirocinio nov. 2019 cedolino dic.2019 causa macata riscossioni x cassa                                                    | 30500.99.035020202 TEMPERANZA CLAUDIO | 2020       | 0,00                            | 200,00                                   | 0,00                     | 0,00              | 0,00                        | 200,00        | 0,00                                |
| 4547/2020 (A)  | Imposte e affissioni 2020 - gestione associata (Sass/Form/Maran/Fior/Prig)                                                                         | 10101.53.010101001 VENTURELLI MONICA  | 2020       | 0,00                            | 41.946,50                                | 0,00                     | 0,00              | 0,00                        | 41.946,50     | 0,00                                |
| 4548/2020 (A)  | CONCESSIONE AMMINISTRATIVA TEMPORANEA DELL'ALLOGGIO SOCIALE SITO A FORMIGINE IN VIA VITTORIO VENETO<br><i>Motivo: RIACCERTAMENTO RESIDUI 2020</i>  | 30100.03.031030203 LUIGI FERRAGUTI    | 2020       | 0,00                            | 320,00                                   | -320,00                  | -320,00           | 0,00                        | 0,00          | 0,00                                |
| 4549/2020 (A)  | CENTRALE DI COMMITTENZA - PROCEDURA APERTA PER L' AFFIDAMENTO DEGLI INTERVENTI DI RIQUALIFICAZIONE D                                               | 30500.02.350203005 BASCHIERI MARINA   | 2020       | 0,00                            | 1.516,15                                 | 0,00                     | 0,00              | 0,00                        | 1.516,15      | 0,00                                |



| Codice Accert. | Descrizione Accertamento                                                            | Capitolo Responsabile                 | Anno Comp. | Comp.da Pluri al 01/01/2020 (A) | Variazioni Positive e nuovi accertamenti | Variazioni Negative (B2) | di cui: Riduzioni | di cui: saldo reimputazioni | Incassato (C) | Residuo al 31/12/2020 (E)=A+B1-B2-C |
|----------------|-------------------------------------------------------------------------------------|---------------------------------------|------------|---------------------------------|------------------------------------------|--------------------------|-------------------|-----------------------------|---------------|-------------------------------------|
| 4554/2020 (A)  | Comune di Fiorano: quota gestione pubblicità e affissioni 2020                      | 20101.02.210102062 VENTURELLI MONICA  | 2020       | 0,00                            | 32.449,04                                | 0,00                     | 0,00              | 0,00                        | 8.558,84      | 23.890,20                           |
| 4555/2020 (A)  | Comune di Maranello: quota gestione pubblicità e affissioni 2020                    | 20101.02.210102062 VENTURELLI MONICA  | 2020       | 0,00                            | 4.298,65                                 | 0,00                     | 0,00              | 0,00                        | 0,00          | 4.298,65                            |
| 4556/2020 (A)  | Comune di Prignano: quota gestione pubblicità e affissioni 2020                     | 20101.02.210102062 VENTURELLI MONICA  | 2020       | 0,00                            | 305,45                                   | 0,00                     | 0,00              | 0,00                        | 0,00          | 305,45                              |
| 4557/2020 (A)  | Comune di Sassuolo: quota gestione pubblicità e affissioni 2020                     | 20101.02.210102062 VENTURELLI MONICA  | 2020       | 0,00                            | 54.719,37                                | 0,00                     | 0,00              | 0,00                        | 0,00          | 54.719,37                           |
| 4558/2020 (A)  | Comune di Montefiorino: quota 2020 gestione associata Polizia Locale Subambito (PL) | 20101.02.210102040 GALLONI MARCELLO   | 2020       | 0,00                            | 22.000,00                                | 0,00                     | 0,00              | 0,00                        | 22.000,00     | 0,00                                |
| 4559/2020 (A)  | Comune di Palagano: quota 2020 gestione associata Polizia Locale Subambito (PL)     | 20101.02.210102041 GALLONI MARCELLO   | 2020       | 0,00                            | 30.500,00                                | -11.030,63               | 0,00              | 0,00                        | 7.500,00      | 11.969,37                           |
| 4560/2020 (A)  | Comune di Frassinoro: quota 2020 gestione associata Polizia Locale Subambito (PL)   | 20101.02.210102042 GALLONI MARCELLO   | 2020       | 0,00                            | 27.000,00                                | -10.246,13               | 0,00              | 0,00                        | 0,00          | 16.753,87                           |
| 4561/2020 (A)  | Comune di Fiorano: quota 2020 SERVICE                                               | 20101.02.210102061 TEMPERANZA CLAUDIO | 2020       | 0,00                            | 22.489,18                                | 0,00                     | 0,00              | 0,00                        | 5.890,87      | 16.598,31                           |
| 4562/2020 (A)  | Comune di Formigine: quota 2020 SERVICE                                             | 20101.02.210102061 TEMPERANZA CLAUDIO | 2020       | 0,00                            | 45.638,30                                | 0,00                     | 0,00              | 0,00                        | 0,00          | 45.638,30                           |
| 4564/2020 (A)  | Comune di Frassinoro: quota 2020 SERVICE                                            | 20101.02.210102061 TEMPERANZA CLAUDIO | 2020       | 0,00                            | 2.441,25                                 | 0,00                     | 0,00              | 0,00                        | 0,00          | 2.441,25                            |
| 4565/2020 (A)  | Comune di Maranello: quota 2020 SERVICE                                             | 20101.02.210102061 TEMPERANZA CLAUDIO | 2020       | 0,00                            | 23.214,85                                | 0,00                     | 0,00              | 0,00                        | 0,00          | 23.214,85                           |
| 4566/2020 (A)  | Comune di Montefiorino: quota 2020 SERVICE                                          | 20101.02.210102061 TEMPERANZA CLAUDIO | 2020       | 0,00                            | 2.798,82                                 | -1.949,13                | 0,00              | 0,00                        | 0,00          | 849,69                              |
| 4567/2020 (A)  | Comune di Palagano: quota 2020 SERVICE                                              | 20101.02.210102061 TEMPERANZA CLAUDIO | 2020       | 0,00                            | 2.722,57                                 | 0,00                     | 0,00              | 0,00                        | 0,00          | 2.722,57                            |
| 4568/2020 (A)  | Comune di Prignano: quota 2020 SERVICE                                              | 20101.02.210102061 TEMPERANZA CLAUDIO | 2020       | 0,00                            | 4.944,28                                 | 0,00                     | 0,00              | 0,00                        | 0,00          | 4.944,28                            |
| 4569/2020 (A)  | Comune di Sassuolo: quota 2020 SERVICE                                              | 20101.02.210102061 TEMPERANZA CLAUDIO | 2020       | 0,00                            | 53.735,04                                | 0,00                     | 0,00              | 0,00                        | 0,00          | 53.735,04                           |
| 4570/2020 (A)  | Comune di Fiorano: quota 2020 Spese generali                                        | 20101.02.210102064 TEMPERANZA CLAUDIO | 2020       | 0,00                            | 32.000,00                                | -10.032,15               | 0,00              | 0,00                        | 11.927,15     | 10.040,70                           |
| 4571/2020 (A)  | Comune di Formigine: quota 2020 Spese generali                                      | 20101.02.210102064 TEMPERANZA CLAUDIO | 2020       | 0,00                            | 65.000,00                                | -20.419,65               | 0,00              | 0,00                        | 0,00          | 44.580,35                           |
| 4572/2020 (A)  | Comune di Frassinoro: quota 2020 Spese generali                                     | 20101.02.210102064 TEMPERANZA CLAUDIO | 2020       | 0,00                            | 3.300,00                                 | -1.178,56                | 0,00              | 0,00                        | 0,00          | 2.121,44                            |
| 4573/2020 (A)  | Comune di Maranello: quota 2020 Spese generali                                      | 20101.02.210102064 TEMPERANZA CLAUDIO | 2020       | 0,00                            | 33.000,00                                | -10.323,30               | 0,00              | 0,00                        | 0,00          | 22.676,70                           |

| Codice Accert. | Descrizione Accertamento                                                                             | Capitolo Responsabile                    | Anno Comp. | Comp.da Pluri al 01/01/2020 (A) | Variazioni Positive e nuovi accertamenti | Variazioni Negative (B2) | di cui: Riduzioni | di cui: saldo reimputazioni | Incassato (C) | Residuo al 31/12/2020 (E)=A+B1-B2-C |
|----------------|------------------------------------------------------------------------------------------------------|------------------------------------------|------------|---------------------------------|------------------------------------------|--------------------------|-------------------|-----------------------------|---------------|-------------------------------------|
| 4574/2020 (A)  | Comune di Montefiorino: quota 2020 Spese generali                                                    | 20101.02.210102064<br>TEMPERANZA CLAUDIO | 2020       | 0,00                            | 3.700,00                                 | -3.399,22                | 0,00              | 0,00                        | 0,00          | 300,78                              |
| 4575/2020 (A)  | Comune di Palagano: quota 2020 Spese generali                                                        | 20101.02.210102064<br>TEMPERANZA CLAUDIO | 2020       | 0,00                            | 3.700,00                                 | -3.388,49                | 0,00              | 0,00                        | 0,00          | 311,51                              |
| 4576/2020 (A)  | Comune di Prignano: quota 2020 Spese generali                                                        | 20101.02.210102064<br>TEMPERANZA CLAUDIO | 2020       | 0,00                            | 6.600,00                                 | -2.303,44                | 0,00              | 0,00                        | 0,00          | 4.296,56                            |
| 4577/2020 (A)  | Comune di Sassuolo: quota 2020 Spese generali                                                        | 20101.02.210102064<br>TEMPERANZA CLAUDIO | 2020       | 0,00                            | 76.000,00                                | -23.510,61               | 0,00              | 0,00                        | 0,00          | 52.489,39                           |
| 4578/2020 (A)  | Istituzione: quota revisore dei conti 2020                                                           | 20101.02.210102064<br>TEMPERANZA CLAUDIO | 2020       | 0,00                            | 4.770,69                                 | 0,00                     | 0,00              | 0,00                        | 0,00          | 4.770,69                            |
| 4579/2020 (A)  | Comune di Fiorano: quota 2020 Funzione Personale in Unione (gestione risorse umane)                  | 20101.02.210100080<br>GUIZZARDI RAFFAELE | 2020       | 0,00                            | 123.660,94                               | 0,00                     | 0,00              | 0,00                        | 52.157,11     | 71.503,83                           |
| 4580/2020 (A)  | Comune di Formigine: quota 2020 Funzione Personale in Unione (gestione risorse umane)                | 20101.02.210100080<br>GUIZZARDI RAFFAELE | 2020       | 0,00                            | 238.324,85                               | 0,00                     | 0,00              | 0,00                        | 50.000,00     | 188.324,85                          |
| 4581/2020 (A)  | Comune di Frassinoro: quota 2020 Funzione Personale in Unione (gestione risorse umane)               | 20101.02.210100080<br>GUIZZARDI RAFFAELE | 2020       | 0,00                            | 6.600,00                                 | -156,01                  | 0,00              | 0,00                        | 3.000,00      | 3.443,99                            |
| 4582/2020 (A)  | Comune di Maranello: quota 2020 Funzione Personale in Unione (gestione risorse umane)                | 20101.02.210100080<br>GUIZZARDI RAFFAELE | 2020       | 0,00                            | 125.067,93                               | 0,00                     | 0,00              | 0,00                        | 60.000,00     | 65.067,93                           |
| 4583/2020 (A)  | Comune di Montefiorino: quota 2020 Funzione Personale in Unione (gestione risorse umane)             | 20101.02.210100080<br>GUIZZARDI RAFFAELE | 2020       | 0,00                            | 8.000,00                                 | -2.143,00                | 0,00              | 0,00                        | 5.857,00      | 0,00                                |
| 4584/2020 (A)  | Comune di Palagano: quota 2020 Funzione Personale in Unione (gestione risorse umane)                 | 20101.02.210100080<br>GUIZZARDI RAFFAELE | 2020       | 0,00                            | 5.500,00                                 | -370,31                  | 0,00              | 0,00                        | 5.129,69      | 0,00                                |
| 4585/2020 (A)  | Comune di Sassuolo: quota 2020 Funzione Personale in Unione (gestione risorse umane)                 | 20101.02.210100080<br>GUIZZARDI RAFFAELE | 2020       | 0,00                            | 278.347,30                               | 0,00                     | 0,00              | 0,00                        | 0,00          | 278.347,30                          |
| 4586/2020 (A)  | x 2 Istruttori Direttivi Tecnici cat. D Comune Sassuolo Sett.II Ambiente e Territorio                | 10101.99.210199001<br>GUIZZARDI RAFFAELE | 2020       | 0,00                            | 60,00                                    | 0,00                     | 0,00              | 0,00                        | 60,00         | 0,00                                |
| 4587/2020 (A)  | tassa concorso x 2 Istruttore Direttivo Ammi.vo Cat.D TDI Appalti/contratti area tecnica-Maranello   | 10101.99.210199001<br>GUIZZARDI RAFFAELE | 2020       | 0,00                            | 80,00                                    | 0,00                     | 0,00              | 0,00                        | 80,00         | 0,00                                |
| 4588/2020 (A)  | CAUZIONE PROVVISORIA GARA CIG 8192727432 LOTTO 1 Formigine Periodico Comune (vedi imp. 22877/20)     | 90200.99.920299001<br>TEMPERANZA CLAUDIO | 2020       | 0,00                            | 1.710,00                                 | 0,00                     | 0,00              | 0,00                        | 1.710,00      | 0,00                                |
| 4591/2020 (A)  | APPROVAZIONE SCHEMA DI DISCIPLINARE DI INCARICO PER LA FORMAZIONE DEL PIANO URBANISTICO GENERALE (PU | 40200.01.420102017<br>ZONA LAURA         | 2020       | 0,00                            | 15.000,00                                | 0,00                     | 0,00              | 0,00                        | 0,00          | 15.000,00                           |
| 4592/2020 (A)  | APPROVAZIONE SCHEMA DI DISCIPLINARE DI INCARICO PER LA FORMAZIONE DEL PIANO URBANISTICO GENERALE (PU | 40200.01.420102018<br>ZONA LAURA         | 2020       | 0,00                            | 5.150,40                                 | 0,00                     | 0,00              | 0,00                        | 5.150,40      | 0,00                                |
| 4593/2020 (A)  | APPROVAZIONE SCHEMA DI DISCIPLINARE DI INCARICO PER LA FORMAZIONE DEL PIANO URBANISTICO GENERALE (PU | 40200.01.420102018<br>ZONA LAURA         | 2020       | 0,00                            | 5.150,40                                 | 0,00                     | 0,00              | 0,00                        | 0,00          | 5.150,40                            |
| 4594/2020 (A)  | APPROVAZIONE SCHEMA DI DISCIPLINARE DI INCARICO PER LA FORMAZIONE DEL PIANO URBANISTICO GENERALE (PU | 40200.01.420102018<br>ZONA LAURA         | 2020       | 0,00                            | 5.150,40                                 | 0,00                     | 0,00              | 0,00                        | 5.150,40      | 0,00                                |

| Codice Accert. | Descrizione Accertamento                                                                                                                           | Capitolo Responsabile                       | Anno Comp. | Comp.da Pluri al 01/01/2020 (A) | Variazioni Positive e nuovi accertamenti | Variazioni Negative (B2) | di cui: Riduzioni | di cui: saldo reimputazioni | Incassato (C) | Residuo al 31/12/2020 (E)=A+B1-B2-C |
|----------------|----------------------------------------------------------------------------------------------------------------------------------------------------|---------------------------------------------|------------|---------------------------------|------------------------------------------|--------------------------|-------------------|-----------------------------|---------------|-------------------------------------|
| 4595/2020 (A)  | CONCESSIONE AMMINISTRATIVA TEMPORANEA IN PROGETTO DI CONVIVENZA NELL' ALLOGGIO SOCIALE DI VIA DON FR<br><i>Motivo: RIACCERTAMENTO RESIDUI 2020</i> | 30100.03.031030202<br>LUIGI FERRAGUTI       | 2020       | 0,00                            | 500,00                                   | -100,00                  | -100,00           | 0,00                        | 0,00          | 400,00                              |
| 4596/2020 (A)  | Deflorio Laura: riaccredito ASSEGNO CIRC.RE DISGUIDATO ESTINTO 12/03/2020 -ex MAND.N.9931(v.i.                                                     | 90200.99.920299001<br>TEMPERANZA CLAUDIO    | 2020       | 0,00                            | 189,04                                   | 0,00                     | 0,00              | 0,00                        | 189,04        | 0,00                                |
| 4597/2020 (A)  | CL.AN DI MUNDICI S.R.L.: garanzia provvisoria per appalto fornitura libri cig 8233063A82-v.imp.23015                                               | 90200.99.920299001<br>TEMPERANZA CLAUDIO    | 2020       | 0,00                            | 1.716,56                                 | 0,00                     | 0,00              | 0,00                        | 1.716,56      | 0,00                                |
| 4598/2020 (A)  | Gulliver:imposta registro stipula contr. "Variante al contratto rep. n. 142/2016 "-vedi im. 23016/20                                               | 90200.99.920299001<br>TEMPERANZA CLAUDIO    | 2020       | 0,00                            | 200,00                                   | 0,00                     | 0,00              | 0,00                        | 200,00        | 0,00                                |
| 4599/2020 (A)  | Gulliver diritti di rogito stipula contr."Variante al contratto rep. n. 142/2016" vedi acc.4598/20                                                 | 30100.02.310201009<br>TEMPERANZA CLAUDIO    | 2020       | 0,00                            | 467,98                                   | 0,00                     | 0,00              | 0,00                        | 467,98        | 0,00                                |
| 4600/2020 (A)  | Tesoreria dello Stato:TESUN-86585618668747 INTERESSI PROVVISORI CONTO FRUTT.ANNO 2019                                                              | 30500.99.035020202<br>TEMPERANZA CLAUDIO    | 2020       | 0,00                            | 0,05                                     | 0,00                     | 0,00              | 0,00                        | 0,05          | 0,00                                |
| 4601/2020 (A)  | Marchese Antonino: ASSEGNO CIRCOLARE DISGUIDATO ESTINTO 12/03/2020 MAND.9907/19-vedi i. 23026/2020                                                 | 90200.99.920299001<br>TEMPERANZA CLAUDIO    | 2020       | 0,00                            | 289,04                                   | 0,00                     | 0,00              | 0,00                        | 289,04        | 0,00                                |
| 4646/2020 (A)  | Sassuolo FONDI EMERGENZA SANITARIA COVID-19 ASSEGNATI ORDINANZA PRES. CONSIGLIO MINISTRI NR. 658/2020                                              | 20101.02.210102086<br>PLESSI MARIA CRISTINA | 2020       | 0,00                            | 216.929,40                               | 0,00                     | 0,00              | 0,00                        | 216.929,40    | 0,00                                |
| 4648/2020 (A)  | Formigine FONDI EMERGENZA SANITARIA COVID-19 ASSEGNATI ORDINANZA PRES. CONSIGLIO MINISTRI NR. 658/202                                              | 20101.02.210102086<br>PLESSI MARIA CRISTINA | 2020       | 0,00                            | 183.216,75                               | 0,00                     | 0,00              | 0,00                        | 183.216,75    | 0,00                                |
| 4649/2020 (A)  | Maranello FONDI EMERGENZA SANITARIA COVID-19 ASSEGNATI ORDINANZA PRES. CONSIGLIO MINISTRI NR. 658/202                                              | 20101.02.210102086<br>PLESSI MARIA CRISTINA | 2020       | 0,00                            | 93.731,65                                | 0,00                     | 0,00              | 0,00                        | 93.731,65     | 0,00                                |
| 4650/2020 (A)  | Fiorano FONDI EMERGENZA SANITARIA COVID-19 ASSEGNATI ORDINANZA PRES. CONSIGLIO MINISTRI NR. 658/2020                                               | 20101.02.210102086<br>PLESSI MARIA CRISTINA | 2020       | 0,00                            | 107.659,39                               | 0,00                     | 0,00              | 0,00                        | 107.659,38    | 0,01                                |
| 4651/2020 (A)  | Prignano FONDI EMERGENZA SANITARIA COVID-19 ASSEGNATI ORDINANZA PRES. CONSIGLIO MINISTRI NR. 658/2020                                              | 20101.02.210102086<br>PLESSI MARIA CRISTINA | 2020       | 0,00                            | 19.796,04                                | 0,00                     | 0,00              | 0,00                        | 19.796,04     | 0,00                                |
| 4652/2020 (A)  | Frassinoro FONDI EMERGENZA SANITARIA COVID-19 ASSEGNATI ORDINANZA PRES. CONSIGLIO MINISTRI NR. 658/20                                              | 20101.02.210102086<br>PLESSI MARIA CRISTINA | 2020       | 0,00                            | 10.569,83                                | 0,00                     | 0,00              | 0,00                        | 10.569,83     | 0,00                                |
| 4653/2020 (A)  | Palagano FONDI EMERGENZA SANITARIA COVID-19 ASSEGNATI ORDINANZA PRES. CONSIGLIO MINISTRI NR. 658/2020                                              | 20101.02.210102086<br>PLESSI MARIA CRISTINA | 2020       | 0,00                            | 12.519,56                                | 0,00                     | 0,00              | 0,00                        | 12.519,56     | 0,00                                |
| 4654/2020 (A)  | Montefiorino FONDI EMERGENZA SANITARIA COVID-19 ASSEGNATI ORDINANZA PRES. CONSIGLIO MINISTRI NR.658/                                               | 20101.02.210102086<br>PLESSI MARIA CRISTINA | 2020       | 0,00                            | 11.249,92                                | 0,00                     | 0,00              | 0,00                        | 11.249,92     | 0,00                                |

| Codice Accert. | Descrizione Accertamento                                                                              | Capitolo Responsabile                    | Anno Comp. | Comp.da Pluri al 01/01/2020 (A) | Variazioni Positive e nuovi accertamenti | Variazioni Negative (B2) | di cui: Riduzioni | di cui: saldo reimputazioni | Incassato (C) | Residuo al 31/12/2020 (E)=A+B1-B2-C |
|----------------|-------------------------------------------------------------------------------------------------------|------------------------------------------|------------|---------------------------------|------------------------------------------|--------------------------|-------------------|-----------------------------|---------------|-------------------------------------|
| 4655/2020 (A)  | CENTRALE DI COMMITTENZA - PROCEDURA APERTA PER L' AFFIDAMENTO DEI LAVORI DI RIQUALIFICAZIONE DEGLI SP | 30500.02.350203005 BASCHIERI MARINA      | 2020       | 0,00                            | 1.919,59                                 | 0,00                     | 0,00              | 0,00                        | 1.919,59      | 0,00                                |
| 4656/2020 (A)  | TOLOMEO FRANCESCO: BON.RIFIUTATO PER: AC01 IncorrectAccountNumber / Marzo 2020 -VEDI IMP.23287/20     | 90200.99.920299001 TEMPERANZA CLAUDIO    | 2020       | 0,00                            | 200,00                                   | 0,00                     | 0,00              | 0,00                        | 200,00        | 0,00                                |
| 4657/2020 (A)  | Pizzimenti Luca: BON.RIFIUTATO PER: AC01 IncorrectAccountNumber/contr.str. vedi imp.23290/2020        | 90200.99.920299001 TEMPERANZA CLAUDIO    | 2020       | 0,00                            | 250,00                                   | 0,00                     | 0,00              | 0,00                        | 250,00        | 0,00                                |
| 4658/2020 (A)  | FRATERNITA' CRISTIANA OPERA PADRE MARELLA/Casini Chanel BON.RIFIUTATO PER: AC01 IncorrectAccountNumb  | 90200.99.920299001 TEMPERANZA CLAUDIO    | 2020       | 0,00                            | 691,40                                   | 0,00                     | 0,00              | 0,00                        | 691,40        | 0,00                                |
| 4659/2020 (A)  | ID BOUHOU FATIMA:bb rifiutato x libretto postale non abilitato- ex mand.2346/2020 -vedi imp.23338/20  | 90200.99.920299001 TEMPERANZA CLAUDIO    | 2020       | 0,00                            | 400,00                                   | 0,00                     | 0,00              | 0,00                        | 400,00        | 0,00                                |
| 4660/2020 (A)  | OWUSU ASANTE AUGUSTINA:BON.RIFIUTATO/iban non abilitato x bb/ex mand.2350/2020-vedi imp.23339/2020    | 90200.99.920299001 TEMPERANZA CLAUDIO    | 2020       | 0,00                            | 400,00                                   | 0,00                     | 0,00              | 0,00                        | 400,00        | 0,00                                |
| 4661/2020 (A)  | AALLA AMINA minore GHANIMI ANWAR BON. RIFIUTATO/IncorrectAccountNr/manten.figli minori APR.v.i.23343  | 90200.99.920299001 TEMPERANZA CLAUDIO    | 2020       | 0,00                            | 150,00                                   | 0,00                     | 0,00              | 0,00                        | 150,00        | 0,00                                |
| 4662/2020 (A)  | EL KHAYAT LOUBNA:BON.RIFIUTATO x IncorrectAccountNr/BUONO SPESA COVID (ex man.2631/2020 v. i.23344/20 | 90200.99.920299001 TEMPERANZA CLAUDIO    | 2020       | 0,00                            | 400,00                                   | 0,00                     | 0,00              | 0,00                        | 400,00        | 0,00                                |
| 4663/2020 (A)  | PALMERI GIUSEPPA GIOVANNA: BON.RIF.TO X IncorrectAccountNr/EX MAND. 2478/2020-VEDI IMP. 23346/20      | 90200.99.920299001 TEMPERANZA CLAUDIO    | 2020       | 0,00                            | 250,00                                   | 0,00                     | 0,00              | 0,00                        | 250,00        | 0,00                                |
| 4664/2020 (A)  | SERVIZIO DI POLIZIA LOCALE SUB AMBITO - RIMBORSO SOMME NON DOVUTE E RISCOSE PER VIOLAZIONI ALLE NOR   | 90200.99.920299001 TEMPERANZA CLAUDIO    | 2020       | 0,00                            | 110,60                                   | 0,00                     | 0,00              | 0,00                        | 110,60        | 0,00                                |
| 4665/2020 (A)  | restituzione buono alimentare emergenza covid19 (da Pistoni Luca ex mand.2815/20) vedi imp.23369/20   | 90200.99.920299001 TEMPERANZA CLAUDIO    | 2020       | 0,00                            | 150,00                                   | 0,00                     | 0,00              | 0,00                        | 150,00        | 0,00                                |
| 4666/2020 (A)  | RUSSO MARGHERITA SEDE 18800 RIF 517721153RI2019-12-04 IND DI TEMPORANEA INAIL INVIERA' DETTAGLIO      | 30500.02.350203002 PLESSI MARIA CRISTINA | 2020       | 0,00                            | 6.777,17                                 | 0,00                     | 0,00              | 0,00                        | 6.777,17      | 0,00                                |
| 4667/2020 (A)  | Trasferimento da unione Europea PON inclusione anno 2020                                              | 20105.01.210501001 PLESSI MARIA CRISTINA | 2020       | 0,00                            | 20.664,91                                | 0,00                     | 0,00              | 0,00                        | 20.664,91     | 0,00                                |
| 4668/2020 (A)  | BON.RIFIUTATO causa iban non abilit.x bb/CONTRIB.CONT.VI MAGGIO '20 EX MAND.2902/20-v.imp. 23370/20   | 90200.99.920299001 TEMPERANZA CLAUDIO    | 2020       | 0,00                            | 214,00                                   | 0,00                     | 0,00              | 0,00                        | 214,00        | 0,00                                |
| 4669/2020 (A)  | BOUOIARARNE LAHOUCINE: BON.RIFIUTATO/Contrib.emerg. alim.Covid ex mand. 2838/20-v.i. 223...           | 90200.99.920299001 TEMPERANZA CLAUDIO    | 2020       | 0,00                            | 300,00                                   | 0,00                     | 0,00              | 0,00                        | 300,00        | 0,00                                |
| 4670/2020 (A)  | CENTRALE DI COMMITTENZA - PROCEDURA APERTA PER L' AFFIDAMENTO DELLA FORNITURA A CARATTERE CONTINUATIV | 30500.02.350203005 BASCHIERI MARINA      | 2020       | 0,00                            | 502,28                                   | 0,00                     | 0,00              | 0,00                        | 502,28        | 0,00                                |
| 4671/2020 (A)  | AKSOY YACUP: BON.RIFIUTATO xnr.iban non corretto/contrib.str. ri 15/4/20 ex mand.2765/20-v.i.23388/20 | 90200.99.920299001 TEMPERANZA CLAUDIO    | 2020       | 0,00                            | 300,00                                   | 0,00                     | 0,00              | 0,00                        | 300,00        | 0,00                                |
| 4672/2020 (A)  | RIACCREDITO STIPENDI ED ALTRI IMPORTI DI TESORERIA PER CASSANON RISCOSSI DAI BENEFICIARI v.imp.23390  | 90200.99.920299001 TEMPERANZA CLAUDIO    | 2020       | 0,00                            | 34,00                                    | 0,00                     | 0,00              | 0,00                        | 34,00         | 0,00                                |

| Codice Accert. | Descrizione Accertamento                                                                              | Capitolo Responsabile                    | Anno Comp. | Comp.da Pluri al 01/01/2020 (A) | Variazioni Positive e nuovi accertamenti | Variazioni Negative (B2) | di cui: Riduzioni | di cui: saldo reimputazioni | Incassato (C) | Residuo al 31/12/2020 (E)=A+B1-B2-C |
|----------------|-------------------------------------------------------------------------------------------------------|------------------------------------------|------------|---------------------------------|------------------------------------------|--------------------------|-------------------|-----------------------------|---------------|-------------------------------------|
| 4673/2020 (A)  | tasse concorsi Servizio Personale anno 2020 (dal 5/5/2020)                                            | 10101.99.210199001 GUIZZARDI RAFFAELE    | 2020       | 0,00                            | 7.510,00                                 | 0,00                     | 0,00              | 0,00                        | 7.510,00      | 0,00                                |
| 4677/2020 (A)  | SAHIR RIHAB:BON.RIFIUTATO(x iban c/c post.non abilitato) CITTADINANZA ATTIVA MAND.3325/20- V.i.23399/ | 90200.99.920299001 TEMPERANZA CLAUDIO    | 2020       | 0,00                            | 400,00                                   | 0,00                     | 0,00              | 0,00                        | 400,00        | 0,00                                |
| 4678/2020 (A)  | Maranello FONDI EMERGENZA SANITARIA COVID-19 - RACCOLTA-DONAZIONE COVID -                             | 20101.02.210102086 PLESSI MARIA CRISTINA | 2020       | 0,00                            | 56.875,00                                | 0,00                     | 0,00              | 0,00                        | 56.875,00     | 0,00                                |
| 4679/2020 (A)  | UNIONE COM. TERRE DI CASTELLI: FRNA - LIQUIDAZIONE FATTURA 23 V DEL 03 03 2020 -v.imp.                | 90200.99.920299001 TEMPERANZA CLAUDIO    | 2020       | 0,00                            | 1.770,45                                 | 0,00                     | 0,00              | 0,00                        | 1.770,45      | 0,00                                |
| 4680/2020 (A)  | PROCEDURA APERTA PER L'APPALTO DEI LAVORI RELATIVI AGLI INTERVENTI A TUTELA DELLE RISORSE IDRICHE NE  | 40200.01.420102003 ZONA LAURA            | 2020       | 0,00                            | 85.908,66                                | 0,00                     | 0,00              | 0,00                        | 0,00          | 85.908,66                           |
| 4681/2020 (A)  | trasferimenti prima infanzia L.R. 19/2016. ANNO 2020 ADOZIONE DI MISURE STRAORDINARIE.DGR.335/2020.   | 20101.02.210102076 PLESSI MARIA CRISTINA | 2020       | 0,00                            | 11.967,29                                | 0,00                     | 0,00              | 0,00                        | 11.967,29     | 0,00                                |
| 4682/2020 (A)  | PROGETTO "ABITARE SUPPORTATO": ACCERTAMENTO RETTA MENSILE UTENTE R.M.                                 | 30100.03.310301002 PLESSI MARIA CRISTINA | 2020       | 0,00                            | 2.000,00                                 | 0,00                     | 0,00              | 0,00                        | 2.000,00      | 0,00                                |
| 4683/2020 (A)  | CENTRALE DI COMMITTENZA - GARA A PROCEDURA APERTA PER LA CONCESSIONE DEL SERVIZIO REALIZZAZIONE GRA   | 30500.02.350203005 BASCHIERI MARINA      | 2020       | 0,00                            | 523,42                                   | 0,00                     | 0,00              | 0,00                        | 523,42        | 0,00                                |
| 4684/2020 (A)  | AIA AGRICOLA IT.ALIM.SPA: DIRITTI DI ISTRUTTORIA E IMPOSTA DIBOLLO da restituire v.imp.23456/20       | 90200.99.920299001 TEMPERANZA CLAUDIO    | 2020       | 0,00                            | 122,00                                   | 0,00                     | 0,00              | 0,00                        | 122,00        | 0,00                                |
| 4685/2020 (A)  | FONDO DESTINATO AGLI INQUILINI MOROSI INCOLPEVOLI (D.L.N. 102/2013, CONVERTITO CON MODIFICAZIONI DAL  | 20101.02.210102079 LUIGI FERRAGUTI       | 2020       | 0,00                            | 42.856,07                                | 0,00                     | 0,00              | 0,00                        | 42.856,07     | 0,00                                |
| 4686/2020 (A)  | FONDO DESTINATO AGLI INQUILINI MOROSI INCOLPEVOLI (D.L.N. 102/2013, CONVERTITO CON MODIFICAZIONI DAL  | 20101.02.210102079 LUIGI FERRAGUTI       | 2020       | 0,00                            | 35.211,28                                | 0,00                     | 0,00              | 0,00                        | 35.211,28     | 0,00                                |
| 4687/2020 (A)  | FONDO DESTINATO AGLI INQUILINI MOROSI INCOLPEVOLI (D.L.N. 102/2013, CONVERTITO CON MODIFICAZIONI DAL  | 20101.02.210102079 LUIGI FERRAGUTI       | 2020       | 0,00                            | 17.917,78                                | 0,00                     | 0,00              | 0,00                        | 17.917,78     | 0,00                                |
| 4688/2020 (A)  | FONDO DESTINATO AGLI INQUILINI MOROSI INCOLPEVOLI (D.L.N. 102/2013, CONVERTITO CON MODIFICAZIONI DAL  | 20101.02.210102079 LUIGI FERRAGUTI       | 2020       | 0,00                            | 16.801,14                                | 0,00                     | 0,00              | 0,00                        | 16.801,14     | 0,00                                |
| 4689/2020 (A)  | CENTRALE DI COMMITTENZA - PROCEDURA APERTA PER L' APPALTO DEL SERVIZIO DI GESTIONE DEI CENTRI ESTIVI  | 30500.02.350203005 BASCHIERI MARINA      | 2020       | 0,00                            | 3.137,13                                 | 0,00                     | 0,00              | 0,00                        | 3.137,13      | 0,00                                |
| 4690/2020 (A)  | CONCESSIONE AMMINISTRATIVA PRESSO L'ALLOGGIO SOCIALE DI VIA CAPELLA N. 113 INT. 7 A MARANELLO.        | 30100.03.031030302 LUIGI FERRAGUTI       | 2020       | 0,00                            | 420,00                                   | 0,00                     | 0,00              | 0,00                        | 360,00        | 60,00                               |
| 4691/2020 (A)  | CONCESSIONE AMMINISTRATIVA PRESSO L'ALLOGGIO SOCIALE DI VIA CAPELLA N. 113 INT. 10 A MARANELLO.       | 30100.03.031030302 LUIGI FERRAGUTI       | 2020       | 0,00                            | 840,00                                   | 0,00                     | 0,00              | 0,00                        | 120,00        | 720,00                              |
| 4692/2020 (A)  | CONCESSIONE AMMINISTRATIVA PRESSO L'ALLOGGIO SOCIALE DI VIA CAPELLA N. 113 INT. 8 A MARANELLO.        | 30100.03.031030302 LUIGI FERRAGUTI       | 2020       | 0,00                            | 180,00                                   | 0,00                     | 0,00              | 0,00                        | 0,00          | 180,00                              |
| 4693/2020 (A)  | FORESTALE ALPICELLA CIMONE: imp.reg.stip.contr.(vedi note) - vedi imp. 23479/2020                     | 90200.99.920299001 TEMPERANZA CLAUDIO    | 2020       | 0,00                            | 200,00                                   | 0,00                     | 0,00              | 0,00                        | 200,00        | 0,00                                |
| 4694/2020 (A)  | FORESTALE ALPICELLA CIMONE: imp.reg.stip.contr.(vedi note) - (vedi acc.4693 + imp. 23479/2020)        | 30100.02.310201009 TEMPERANZA CLAUDIO    | 2020       | 0,00                            | 509,77                                   | 0,00                     | 0,00              | 0,00                        | 509,77        | 0,00                                |

| Codice Accert. | Descrizione Accertamento                                                                              | Capitolo Responsabile                    | Anno Comp. | Comp.da Pluri al 01/01/2020 (A) | Variazioni Positive e nuovi accertamenti | Variazioni Negative (B2) | di cui: Riduzioni | di cui: saldo reimputazioni | Incassato (C) | Residuo al 31/12/2020 (E)=A+B1-B2-C |
|----------------|-------------------------------------------------------------------------------------------------------|------------------------------------------|------------|---------------------------------|------------------------------------------|--------------------------|-------------------|-----------------------------|---------------|-------------------------------------|
| 4695/2020 (A)  | Contributi Ministero sviluppo investimenti comunità montane (competenza anno 2020) per mutui con      | 20101.01.210101004 ZONA LAURA            | 2020       | 0,00                            | 7.770,60                                 | 0,00                     | 0,00              | 0,00                        | 7.770,60      | 0,00                                |
| 4696/2020 (A)  | RACCOLTA FONDI A FAVORE CENTRO ANTIVIOLENZA DISTRETTUALE PER SOSTEGNO ATTIVIT PROGETTO TINA           | 20104.01.210401001 PLESSI MARIA CRISTINA | 2020       | 0,00                            | 4.016,00                                 | 0,00                     | 0,00              | 0,00                        | 4.016,00      | 0,00                                |
| 4697/2020 (A)  | D.G.R. 416.2020. SOSTEGNO DONNE VITTIME DI VIOLENZA. LIQUIDAZIONE FINANZIAMENTO.                      | 20101.02.210102002 PLESSI MARIA CRISTINA | 2020       | 0,00                            | 9.617,21                                 | 0,00                     | 0,00              | 0,00                        | 9.617,21      | 0,00                                |
| 4698/2020 (A)  | BON.RIFIUTATO x IncorrectAccountNumber/ASS.CURA DISAB.1 QUADR.'20 - MAND.4351/2020(v.i.               | 90200.99.920299001 TEMPERANZA CLAUDIO    | 2020       | 0,00                            | 1.249,93                                 | 0,00                     | 0,00              | 0,00                        | 1.249,93      | 0,00                                |
| 4699/2020 (A)  | BON.RIFIUTATO x IncorrectAccountNumber/contributi straordinari 15/5/20 ex MAND.3980/2020-vedi imp.    | 90200.99.920299001 TEMPERANZA CLAUDIO    | 2020       | 0,00                            | 340,00                                   | 0,00                     | 0,00              | 0,00                        | 340,00        | 0,00                                |
| 4700/2020 (A)  | PROROGA CONCESSIONE AMMINISTRATIVA TEMPORANEA IN COABITAZIONE PRESSO L'ALLOGGIO DI EMERGENZA DI VIA   | 30100.03.031030402 LUIGI FERRAGUTI       | 2020       | 0,00                            | 30,00                                    | 0,00                     | 0,00              | 0,00                        | 30,00         | 0,00                                |
| 4701/2020 (A)  | BON.RIFIUTATO PER: AC01 IncorrectAccountNumber/contributo bando affitti 2020 - MAND. 0302730-4625     | 90200.99.920299001 TEMPERANZA CLAUDIO    | 2020       | 0,00                            | 1.650,00                                 | 0,00                     | 0,00              | 0,00                        | 1.650,00      | 0,00                                |
| 4702/2020 (A)  | il tesoriere/GRUJIC STEFAN:VEDI IMP.23487/2020 RIACCREDITO STIPENDI (tiroc.GENN.-cedol.febr.2020)     | 90200.99.920299001 TEMPERANZA CLAUDIO    | 2020       | 0,00                            | 108,00                                   | 0,00                     | 0,00              | 0,00                        | 108,00        | 0,00                                |
| 4703/2020 (A)  | il tesoriere/FERRARI DORIANA:VEDI IMP.23488/2020 RIACCREDITO STIPENDI (tiroc.GENN.-cedol.febr.20)     | 90200.99.920299001 TEMPERANZA CLAUDIO    | 2020       | 0,00                            | 32,00                                    | 0,00                     | 0,00              | 0,00                        | 32,00         | 0,00                                |
| 4704/2020 (A)  | il tesoriere/RIZZO FEDERICA:VEDI IMP.23489/2020 RIACCREDITO STIPENDI (tiroc.GENN.-cedol.febr.20)      | 90200.99.920299001 TEMPERANZA CLAUDIO    | 2020       | 0,00                            | 57,00                                    | 0,00                     | 0,00              | 0,00                        | 57,00         | 0,00                                |
| 4705/2020 (A)  | CAUZIONE PROVVISORIA GARA CIG 8331447F8C-DET. 296/2020 SERVIZI Suite Google 6/7/20-30/9/23 v.imp.     | 90200.99.920299001 TEMPERANZA CLAUDIO    | 2020       | 0,00                            | 1.500,00                                 | 0,00                     | 0,00              | 0,00                        | 1.500,00      | 0,00                                |
| 4706/2020 (A)  | canone locazione alloggio sociale int. 14 via don franchini 398 1/7-31/12/2020 (canone mese 284,00)   | 30100.03.031030202 LUIGI FERRAGUTI       | 2020       | 0,00                            | 1.704,00                                 | 0,00                     | 0,00              | 0,00                        | 1.704,00      | 0,00                                |
| 4707/2020 (A)  | rimborso utenze forfetario alloggio via don franchini 398 int. 14 - 1/7-31/12/2020 (rimb.mese 150,00) | 30500.99.035020003 LUIGI FERRAGUTI       | 2020       | 0,00                            | 900,00                                   | 0,00                     | 0,00              | 0,00                        | 900,00        | 0,00                                |
| 4708/2020 (A)  | CABRINI PAOLO, ZANNI MILVA: DIRITTI SEGRETERIA PER AGIBILITA PRATICA SUE 2019 237-v.imp.23500/20      | 90200.99.920299001 TEMPERANZA CLAUDIO    | 2020       | 0,00                            | 103,30                                   | -51,65                   | 0,00              | 0,00                        | 51,65         | 0,00                                |
| 4709/2020 (A)  | Agassi Chris: bonif.rifiutato - bando affitti 2020 - ex mandato 4528/2020 - vedi imp. 23501/2020      | 90200.99.920299001 TEMPERANZA CLAUDIO    | 2020       | 0,00                            | 1.350,00                                 | 0,00                     | 0,00              | 0,00                        | 1.350,00      | 0,00                                |
| 4710/2020 (A)  | Saldo gestione associata delle funzioni in materia di funghi epigei spontanei anno 2019               | 30100.02.310201007 ZONA LAURA            | 2020       | 0,00                            | 6.000,00                                 | 0,00                     | 0,00              | 0,00                        | 6.000,00      | 0,00                                |
| 4711/2020 (A)  | ROTARY CLUB SASSUOLO donazione per Progetto acquisto generi alim entari per le famiglie in difficult  | 20101.02.210102086 PLESSI MARIA CRISTINA | 2020       | 0,00                            | 5.000,00                                 | 0,00                     | 0,00              | 0,00                        | 5.000,00      | 0,00                                |
| 4712/2020 (A)  | diversi nominativi: TESSERINI DEI FUNGHI A PAGAMENTO 2020                                             | 30100.02.310201007 ZONA LAURA            | 2020       | 0,00                            | 3.785,00                                 | 0,00                     | 0,00              | 0,00                        | 3.785,00      | 0,00                                |

| Codice Accert. | Descrizione Accertamento                                                                                                                           | Capitolo Responsabile                 | Anno Comp. | Comp.da Pluri al 01/01/2020 (A) | Variazioni Positive e nuovi accertamenti | Variazioni Negative (B2) | di cui: Riduzioni | di cui: saldo reimputazioni | Incassato (C) | Residuo al 31/12/2020 (E)=A+B1-B2-C |
|----------------|----------------------------------------------------------------------------------------------------------------------------------------------------|---------------------------------------|------------|---------------------------------|------------------------------------------|--------------------------|-------------------|-----------------------------|---------------|-------------------------------------|
| 4713/2020 (A)  | Comune di Maranello: RIMBORSO PAGAMENTO ECCELENTE CONTRIBUTO ASSISTITA SERV. SOCIALI SIG.RA MI                                                     | 30500.99.035020202 TEMPERANZA CLAUDIO | 2020       | 0,00                            | 19,95                                    | 0,00                     | 0,00              | 0,00                        | 19,95         | 0,00                                |
| 4714/2020 (A)  | Restituzione contributo minori Palladino M e Ruini F per servizio GET magreta marzo aprile maggio                                                  | 30500.99.035020202 TEMPERANZA CLAUDIO | 2020       | 0,00                            | 720,00                                   | 0,00                     | 0,00              | 0,00                        | 720,00        | 0,00                                |
| 4715/2020 (A)  | restituzione maggior importo non dovuto (contributi straordinari 15-06-2020 Polo Formigine) v.imp.                                                 | 90200.99.920299001 TEMPERANZA CLAUDIO | 2020       | 0,00                            | 560,00                                   | 0,00                     | 0,00              | 0,00                        | 560,00        | 0,00                                |
| 4716/2020 (A)  | CONCESSIONI AMMINISTRATIVE TEMPORANEE ANCHE IN PROGETTO DI CONVIVENZA PRESSO ALLOGGI INTERNI 9-10-13<br><i>Motivo: RIACCERTAMENTO RESIDUI 2020</i> | 30100.03.031030202 LUIGI FERRAGUTI    | 2020       | 0,00                            | 600,00                                   | -100,00                  | -100,00           | 0,00                        | 300,00        | 200,00                              |
| 4717/2020 (A)  | CONCESSIONI AMMINISTRATIVE TEMPORANEE ANCHE IN PROGETTO DI CONVIVENZA PRESSO ALLOGGI INTERNI 9-10-13                                               | 30500.99.035020003 LUIGI FERRAGUTI    | 2020       | 0,00                            | 300,00                                   | 0,00                     | 0,00              | 0,00                        | 0,00          | 300,00                              |
| 4718/2020 (A)  | CONCESSIONI AMMINISTRATIVE TEMPORANEE ANCHE IN PROGETTO DI CONVIVENZA PRESSO ALLOGGI INTERNI 9-10-13                                               | 30100.03.031030202 LUIGI FERRAGUTI    | 2020       | 0,00                            | 600,00                                   | 0,00                     | 0,00              | 0,00                        | 600,00        | 0,00                                |
| 4719/2020 (A)  | CONCESSIONI AMMINISTRATIVE TEMPORANEE ANCHE IN PROGETTO DI CONVIVENZA PRESSO ALLOGGI INTERNI 9-10-13                                               | 30500.99.035020003 LUIGI FERRAGUTI    | 2020       | 0,00                            | 300,00                                   | 0,00                     | 0,00              | 0,00                        | 300,00        | 0,00                                |
| 4720/2020 (A)  | CONCESSIONI AMMINISTRATIVE TEMPORANEE ANCHE IN PROGETTO DI CONVIVENZA PRESSO ALLOGGI INTERNI 9-10-13                                               | 30100.03.031030202 LUIGI FERRAGUTI    | 2020       | 0,00                            | 1.200,00                                 | 0,00                     | 0,00              | 0,00                        | 0,00          | 1.200,00                            |
| 4721/2020 (A)  | CONCESSIONE AMMINISTRATIVA TEMPORANEA PRESSO ALLOGGIO SOCIALE SITO A FORMIGINE IN VIA SVEVO 55 PIANO                                               | 30100.03.031030203 LUIGI FERRAGUTI    | 2020       | 0,00                            | 1.200,00                                 | 0,00                     | 0,00              | 0,00                        | 0,00          | 1.200,00                            |
| 4722/2020 (A)  | CONCESSIONE TEMPORANEA PRESSO ALLOGGIO SOCIALE SITO A FORMIGINE IN VIA SVEVO 6                                                                     | 30100.03.031030203 LUIGI FERRAGUTI    | 2020       | 0,00                            | 1.400,00                                 | 0,00                     | 0,00              | 0,00                        | 1.200,00      | 200,00                              |
| 4723/2020 (A)  | PROROGA CONCESSIONE AMMINISTRATIVA PRESSO L'ALLOGGIO DI EMERGENZA DI VIA DEI FIORI N. 3 INT. 1 A MAR                                               | 30100.03.031030302 LUIGI FERRAGUTI    | 2020       | 0,00                            | 900,00                                   | 0,00                     | 0,00              | 0,00                        | 0,00          | 900,00                              |
| 4724/2020 (A)  | PROROGA CONCESSIONE AMMINISTRATIVA PRESSO L'ALLOGGIO SOCIALE DI VIA CAPPELLA N. 113 INT. 11 A MARANE                                               | 30100.03.031030302 LUIGI FERRAGUTI    | 2020       | 0,00                            | 360,00                                   | 0,00                     | 0,00              | 0,00                        | 120,00        | 240,00                              |
| 4725/2020 (A)  | CONCESSIONE AMMINISTRATIVA PRESSO ALLOGGI SOCIALI INTERNI 17 E 18 IN VIA DON FRANCHINI 398 A FORMIGI                                               | 30500.99.035020003 LUIGI FERRAGUTI    | 2020       | 0,00                            | 300,00                                   | 0,00                     | 0,00              | 0,00                        | 100,00        | 200,00                              |
| 4726/2020 (A)  | CONCESSIONE AMMINISTRATIVA PRESSO ALLOGGI SOCIALI INTERNI 17 E 18 IN VIA DON FRANCHINI 398 A FORMIGI                                               | 30500.99.035020003 LUIGI FERRAGUTI    | 2020       | 0,00                            | 150,00                                   | 0,00                     | 0,00              | 0,00                        | 150,00        | 0,00                                |
| 4727/2020 (A)  | CONCESSIONE AMMINISTRATIVA PRESSO ALLOGGI SOCIALI INTERNI 17 E 18 IN VIA DON FRANCHINI 398 A FORMIGI                                               | 30100.03.031030202 LUIGI FERRAGUTI    | 2020       | 0,00                            | 900,00                                   | 0,00                     | 0,00              | 0,00                        | 450,00        | 450,00                              |



| Codice Accert. | Descrizione Accertamento                                                                                                                          | Capitolo Responsabile                    | Anno Comp. | Comp.da Pluri al 01/01/2020 (A) | Variazioni Positive e nuovi accertamenti | Variazioni Negative (B2) | di cui: Riduzioni | di cui: saldo reimputazioni | In cassato (C) | Residuo al 31/12/2020 (E)=A+B1-B2-C |
|----------------|---------------------------------------------------------------------------------------------------------------------------------------------------|------------------------------------------|------------|---------------------------------|------------------------------------------|--------------------------|-------------------|-----------------------------|----------------|-------------------------------------|
| 4728/2020 (A)  | CONCESSIONE AMMINISTRATIVA PRESSO ALLOGGI SOCIALI INTERNI 17 E 18 IN VIA DON FRANCHINI 398 A FORMIGI                                              | 30100.03.031030202 LUIGI FERRAGUTI       | 2020       | 0,00                            | 900,00                                   | 0,00                     | 0,00              | 0,00                        | 900,00         | 0,00                                |
| 4729/2020 (A)  | CONCESSIONE AMMINISTRATIVA IN ALLOGGIO SOCIALE SITO A FORMIGINE IN VIA GIARDINI NORD 387                                                          | 30100.03.031030201 LUIGI FERRAGUTI       | 2020       | 0,00                            | 2.100,00                                 | 0,00                     | 0,00              | 0,00                        | 2.100,00       | 0,00                                |
| 4730/2020 (A)  | CONCESSIONE AMMINISTRATIVA IN ALLOGGIO SOCIALE SITO A FORMIGINE IN VIA GIARDINI NORD 387                                                          | 30100.03.031030203 LUIGI FERRAGUTI       | 2020       | 0,00                            | 300,00                                   | 0,00                     | 0,00              | 0,00                        | 300,00         | 0,00                                |
| 4731/2020 (A)  | RINNOVO CONCESSIONE AMMINISTRATIVA PRESSO L'ALLOGGIO DI EMERGENZA DI VIA VANDELLI N. 503 INT. 8 A MA                                              | 30100.03.031030302 LUIGI FERRAGUTI       | 2020       | 0,00                            | 300,00                                   | 0,00                     | 0,00              | 0,00                        | 0,00           | 300,00                              |
| 4732/2020 (A)  | Canone di Locazione Periodo 01.07.2020-31.12.2020 Alloggio sociale Maranello Via Stradi, 8<br><i>Motivo: RIACCERTAMENTO RESIDUI 2020</i>          | 30100.03.031030302 LUIGI FERRAGUTI       | 2020       | 0,00                            | 300,00                                   | -300,00                  | -300,00           | 0,00                        | 0,00           | 0,00                                |
| 4733/2020 (A)  | Rimb.50%imp.registraz.contr.locaz-Fondaz.Ceis immobile Via don Franchini, 398 int. 14 -v.imp.23550/2                                              | 90200.99.920299001 TEMPERANZA CLAUDIO    | 2020       | 0,00                            | 33,50                                    | 0,00                     | 0,00              | 0,00                        | 33,50          | 0,00                                |
| 4734/2020 (A)  | CHIUSURA CONTABILE FATTURA GIA' PAGATA COME NOTA DI DEBITO                                                                                        | 90200.99.920299001 TEMPERANZA CLAUDIO    | 2020       | 0,00                            | 150,00                                   | 0,00                     | 0,00              | 0,00                        | 150,00         | 0,00                                |
| 4735/2020 (A)  | FONDO REGIONALE PER L'ACCESSO ALL'ABITAZIONE IN LOCAZIONE DI CUI AGLI ARTT. 38 E 39 DELLA L.R. N. 24                                              | 20101.02.210102002 PLESSI MARIA CRISTINA | 2020       | 0,00                            | 382.007,58                               | 0,00                     | 0,00              | 0,00                        | 382.007,58     | 0,00                                |
| 4736/2020 (A)  | OSPITALITA' TEMPORANEA PRESSO ALLOGGIO SOCIALE SITO A FORMIGINE IN VIA SVEVO 4<br><i>Motivo: RIACCERTAMENTO RESIDUI 2020</i>                      | 30100.03.031030201 LUIGI FERRAGUTI       | 2020       | 0,00                            | 50,00                                    | -50,00                   | -50,00            | 0,00                        | 0,00           | 0,00                                |
| 4737/2020 (A)  | AFFIDAMENTO DEL SERVIZIO DI AFFISSIONI MANIFESTI SU IMPIANTI DI PROPRIETA' DEI COMUNI DI SASSUOLO, F                                              | 30500.02.350203005 BASCHIERI MARINA      | 2020       | 0,00                            | 2.903,49                                 | -889,99                  | 0,00              | 0,00                        | 0,00           | 2.013,50                            |
| 4738/2020 (A)  | CENTRALE DI COMMITTENZA - GARA A PROCEDURA APERTA PER L'AFFIDAMENTO DEI LAVORI DI REALIZZAZIONE DEL<br><i>Motivo: RIACCERTAMENTO RESIDUI 2020</i> | 30500.02.350203005 BASCHIERI MARINA      | 2020       | 0,00                            | 4.066,16                                 | -9,15                    | -9,15             | 0,00                        | 4.057,01       | 0,00                                |
| 4739/2020 (A)  | Pini Alessandro/Pini Sebastian: rimb.50% imp.a carico registr. contr.Fiorano V.V.Veneto 126 v.i.23594                                             | 90200.99.920299001 TEMPERANZA CLAUDIO    | 2020       | 0,00                            | 50,00                                    | 0,00                     | 0,00              | 0,00                        | 50,00          | 0,00                                |
| 4740/2020 (A)  | CONTRIBUTI REGIONALI PER L'AVVIO E CONSOLIDAMENTO DEI PROGETTI DI SMART WORKING                                                                   | 20101.02.210102099 CANTELLI ALESSANDRO   | 2020       | 0,00                            | 105.000,00                               | 0,00                     | 0,00              | 0,00                        | 31.500,00      | 73.500,00                           |
| 4741/2020 (A)  | CONCESSIONE AMMINISTRATIVA TEMPORANEA PER L'ALLOGGIO SOCIALE DI VIA VITTORIO VENETO 42 A FIORANO MOD                                              | 30100.03.031030402 LUIGI FERRAGUTI       | 2020       | 0,00                            | 1.250,00                                 | 0,00                     | 0,00              | 0,00                        | 0,00           | 1.250,00                            |
| 4743/2020 (A)  | CENTRALE DI COMMITTENZA - GARA A PROCEDURA APERTA PER L'APPALTO DEL SERVIZIO DI REDAZIONE DEL PIANO<br><i>Motivo: RIACCERTAMENTO RESIDUI 2020</i> | 30500.02.350203005 BASCHIERI MARINA      | 2020       | 0,00                            | 2.314,84                                 | -63,43                   | -63,43            | 0,00                        | 2.251,41       | 0,00                                |
| 4744/2020 (A)  | FONDO PER ESERCIZIO FUNZIONI FONDAMENTALI (funzioni associate anno 2020)                                                                          | 20101.01.210101001 TEMPERANZA CLAUDIO    | 2020       | 0,00                            | 136.239,22                               | 0,00                     | 0,00              | 0,00                        | 136.239,22     | 0,00                                |



| Codice Accert. | Descrizione Accertamento                                                                              | Capitolo Responsabile                    | Anno Comp. | Comp.da Pluri al 01/01/2020 (A) | Variazioni Positive e nuovi accertamenti | Variazioni Negative (B2) | di cui: Riduzioni | di cui: saldo reimputazioni | Incassato (C) | Residuo al 31/12/2020 (E)=A+B1-B2-C |
|----------------|-------------------------------------------------------------------------------------------------------|------------------------------------------|------------|---------------------------------|------------------------------------------|--------------------------|-------------------|-----------------------------|---------------|-------------------------------------|
| 4745/2020 (A)  | FONDO PER ESERCIZIO FUNZIONI FONDAMENTALI (funzioni associate anno 2020)                              | 20101.01.210101005 ZONA LAURA            | 2020       | 0,00                            | 34.784,49                                | 0,00                     | 0,00              | 0,00                        | 34.784,49     | 0,00                                |
| 4746/2020 (A)  | FORESTALE ALPICELLA CIMONE: imposta di bollo (vedi note) - vedi imp. 23607/2020                       | 90200.99.920299001 TEMPERANZA CLAUDIO    | 2020       | 0,00                            | 45,00                                    | 0,00                     | 0,00              | 0,00                        | 45,00         | 0,00                                |
| 4747/2020 (A)  | INJENIA SRL deposito cauzionale garanzia definitiva RDO n. 2583309 CIG 8331447F8C (vedi imp.          | 90200.99.920299001 TEMPERANZA CLAUDIO    | 2020       | 0,00                            | 7.379,50                                 | 0,00                     | 0,00              | 0,00                        | 7.379,50      | 0,00                                |
| 4748/2020 (A)  | Importo a rimborso ordine pubblico ott/nov.2019 competenza del Comune di Sassuolo - v. imp. 23611/20  | 90200.99.920299001 TEMPERANZA CLAUDIO    | 2020       | 0,00                            | 221,00                                   | 0,00                     | 0,00              | 0,00                        | 221,00        | 0,00                                |
| 4749/2020 (A)  | Importo a rimborso ordine pubblico dic.2019 competenza del Comune di Formigine - v. imp. 23610/20     | 90200.99.920299001 TEMPERANZA CLAUDIO    | 2020       | 0,00                            | 78,00                                    | 0,00                     | 0,00              | 0,00                        | 78,00         | 0,00                                |
| 4751/2020 (A)  | CENTRO PER LE FAMIGLIE DISTRETTUALE: CONTRIBUTI REGIONALI COME DA DGR 2217/2020                       | 20101.02.210102002 PLESSI MARIA CRISTINA | 2020       | 0,00                            | 26.919,00                                | 0,00                     | 0,00              | 0,00                        | 26.919,00     | 0,00                                |
| 4752/2020 (A)  | CENTRI PER LE FAMIGLIE: RISORSE REGIONALI PER LA NATALITÀ ANNUALITÀ 2020                              | 20101.02.210102002 PLESSI MARIA CRISTINA | 2020       | 0,00                            | 8.777,00                                 | 0,00                     | 0,00              | 0,00                        | 8.777,00      | 0,00                                |
| 4753/2020 (A)  | CENTRI PER LE FAMIGLIE: RISORSE REGIONALI ATTIVITÀ DEDICATE ALL'ADOLESCENZA DGR N. 695/2020           | 20101.02.210102002 PLESSI MARIA CRISTINA | 2020       | 0,00                            | 1.987,32                                 | 0,00                     | 0,00              | 0,00                        | 1.987,32      | 0,00                                |
| 4754/2020 (A)  | REGIONE EMILIA-ROMAGNA PROGETTO CONTRASTO DEL DIVARIO DIGITALE OPPORTUNITÀ EDUCATIVE E FORMATIVE      | 40200.01.420102999 MONTANARI PATRIZIA    | 2020       | 0,00                            | 101.585,00                               | 0,00                     | 0,00              | 0,00                        | 30.475,50     | 71.109,50                           |
| 4755/2020 (A)  | DIMENSIONEPA SRL: garanzia provvisoria gara assistenza fiscale triennale Fiorano e Maranello (vedi i  | 90200.99.920299001 TEMPERANZA CLAUDIO    | 2020       | 0,00                            | 600,00                                   | 0,00                     | 0,00              | 0,00                        | 600,00        | 0,00                                |
| 4756/2020 (A)  | Owusu Tina: tirocinio di febbraio 2020 cedolino marzo 2020 non riscosso (v. imp. 23676/2020)          | 90200.99.920299001 TEMPERANZA CLAUDIO    | 2020       | 0,00                            | 110,00                                   | 0,00                     | 0,00              | 0,00                        | 110,00        | 0,00                                |
| 4757/2020 (A)  | Donadelli Davide: tirocinio di febbraio 2020 cedolino marzo 2020 non riscosso (vedi imp. 23672/2020)  | 90200.99.920299001 TEMPERANZA CLAUDIO    | 2020       | 0,00                            | 80,00                                    | 0,00                     | 0,00              | 0,00                        | 80,00         | 0,00                                |
| 4758/2020 (A)  | Ferrari Dorian: tirocinio febbr+marzo, cedolino mar+apr 2020 non riscosso (v. imp. 23673/2020)        | 90200.99.920299001 TEMPERANZA CLAUDIO    | 2020       | 0,00                            | 100,00                                   | 0,00                     | 0,00              | 0,00                        | 100,00        | 0,00                                |
| 4759/2020 (A)  | Grujic Stefan: tirocinio febbr+marzo, cedolino marzo+apr 2020 non riscosso (v. imp. 23674/2020)       | 90200.99.920299001 TEMPERANZA CLAUDIO    | 2020       | 0,00                            | 400,00                                   | 0,00                     | 0,00              | 0,00                        | 400,00        | 0,00                                |
| 4760/2020 (A)  | Malandra Veronica: tirocinio di febbraio 2020 cedolino marzo 2020 non riscosso (v. imp. 23675/2020)   | 90200.99.920299001 TEMPERANZA CLAUDIO    | 2020       | 0,00                            | 12,00                                    | 0,00                     | 0,00              | 0,00                        | 12,00         | 0,00                                |
| 4761/2020 (A)  | Terenziani Silvia: tirocinio di febbraio 2020 cedolino marzo 2020 non riscosso (v. imp. 23677/2020)   | 90200.99.920299001 TEMPERANZA CLAUDIO    | 2020       | 0,00                            | 53,00                                    | 0,00                     | 0,00              | 0,00                        | 53,00         | 0,00                                |
| 4762/2020 (A)  | Bellei Maria Virtudes: tirocinio di febbr+marzo, cedolini marzo+apr 2020 non riscosso (v. i. 23671/   | 90200.99.920299001 TEMPERANZA CLAUDIO    | 2020       | 0,00                            | 150,00                                   | -50,00                   | 0,00              | 0,00                        | 100,00        | 0,00                                |
| 4763/2020 (A)  | LA SAUVE GARDE SRL: CAUZIONE GARA MICRO-NIDO PRIGNANO/garanzia provvis.(vedi imp. 23647/2020)         | 90200.99.920299001 TEMPERANZA CLAUDIO    | 2020       | 0,00                            | 1.300,00                                 | 0,00                     | 0,00              | 0,00                        | 1.300,00      | 0,00                                |
| 4764/2020 (A)  | CENTRALE DI COMMITTENZA - PROCEDURA APERTA PER L' AFFIDAMENTO DEL SERVIZIO EDUCATIVO PER LA PRIMA INF | 30500.02.350203005 BASCHIERI MARINA      | 2020       | 0,00                            | 481,14                                   | 0,00                     | 0,00              | 0,00                        | 481,14        | 0,00                                |

| Codice Accert. | Descrizione Accertamento                                                                                 | Capitolo Responsabile                    | Anno Comp. | Comp.da Pluri al 01/01/2020 (A) | Variazioni Positive e nuovi accertamenti | Variazioni Negative (B2) | di cui: Riduzioni | di cui: saldo reimputazioni | Incassato (C) | Residuo al 31/12/2020 (E)=A+B1-B2-C |
|----------------|----------------------------------------------------------------------------------------------------------|------------------------------------------|------------|---------------------------------|------------------------------------------|--------------------------|-------------------|-----------------------------|---------------|-------------------------------------|
| 4765/2020 (A)  | CONTRIBUTI A SOSTEGNO DELLA MOBILITA' CASA-LAVORO PER LAVORATORI CON DISABILITA' - ANNO 2020             | 20101.02.210102002 PLESSI MARIA CRISTINA | 2020       | 0,00                            | 48.280,28                                | 0,00                     | 0,00              | 0,00                        | 48.280,28     | 0,00                                |
| 4766/2020 (A)  | FONDI REGIONALI A SOSTEGNO DI PERCORSI DI TIROCINIO SOSPESI A CAUSA DELL'EMERGENZA SANITARIA COVID19     | 20101.02.210102002 PLESSI MARIA CRISTINA | 2020       | 0,00                            | 104.750,00                               | 0,00                     | 0,00              | 0,00                        | 0,00          | 104.750,00                          |
| 4767/2020 (A)  | Restituzione contributo rette semi residenziali aprile maggio B.S.C. P (vedi imp. 23659/2020)            | 90200.99.920299001 TEMPERANZA CLAUDIO    | 2020       | 0,00                            | 2.414,00                                 | 0,00                     | 0,00              | 0,00                        | 2.414,00      | 0,00                                |
| 4768/2020 (A)  | L.R. 2/2004 E S.M.I - FINANZIAMENTI A TITOLO DEL FONDO REGIONALE PER LA MONTAGNA (RISORSE REGIONALI)     | 40200.01.420102003 ZONA LAURA            | 2020       | 0,00                            | 115.319,82                               | -1.719,20                | 0,00              | 0,00                        | 113.600,62    | 0,00                                |
| 4769/2020 (A)  | CONCESSIONE AMMINISTRATIVA PRESSO L'ALLOGGIO SOCIALE DI VIA CAPPELLA N. 113 INT. 8 A MARANELLO.          | 30100.03.031030302 LUIGI FERRAGUTI       | 2020       | 0,00                            | 240,00                                   | 0,00                     | 0,00              | 0,00                        | 0,00          | 240,00                              |
| 4770/2020 (A)  | PARR. DI S.ANDREA APOSTOLO: REST. CONTRIBUTI STRADORD.30 7 20 BENEFIC. DE SENA GAETAN v.i. 23667/2020    | 90200.99.920299001 TEMPERANZA CLAUDIO    | 2020       | 0,00                            | 350,00                                   | 0,00                     | 0,00              | 0,00                        | 350,00        | 0,00                                |
| 4771/2020 (A)  | FONDO POVERTA 2019                                                                                       | 20101.01.210101008 PLESSI MARIA CRISTINA | 2020       | 0,00                            | 370.123,00                               | 0,00                     | 0,00              | 0,00                        | 370.123,00    | 0,00                                |
| 4772/2020 (A)  | CONCESSIONE AMMINISTRATIVA PRESSO L'ALLOGGIO DI EMERGENZA DI VIA VANDELLI N. 503 INT. 5 A MARANELLO.     | 30100.03.031030302 LUIGI FERRAGUTI       | 2020       | 0,00                            | 1.400,00                                 | 0,00                     | 0,00              | 0,00                        | 0,00          | 1.400,00                            |
| 4773/2020 (A)  | Baisi Luigi: importo sismica (doppio) intervento locale c/o Az.Agr.La Torretta Prignano (v.i. 23688/     | 90200.99.920299001 TEMPERANZA CLAUDIO    | 2020       | 0,00                            | 120,00                                   | 0,00                     | 0,00              | 0,00                        | 120,00        | 0,00                                |
| 4774/2020 (A)  | INJENIA Dep.cauz.le per garanzia provvisoria RDO n. 2629477 - CIG 8381709513 (v.imp.23689/2020)          | 90200.99.920299001 TEMPERANZA CLAUDIO    | 2020       | 0,00                            | 2.120,00                                 | 0,00                     | 0,00              | 0,00                        | 2.120,00      | 0,00                                |
| 4775/2020 (A)  | AUSER consulting srls GARANZIA PROVVISORIA GARA CIG 8370260D0D gara ass.za fisc.Maranello v.i. 23690     | 90200.99.920299001 TEMPERANZA CLAUDIO    | 2020       | 0,00                            | 600,00                                   | 0,00                     | 0,00              | 0,00                        | 600,00        | 0,00                                |
| 4776/2020 (A)  | MIRA PA SRL: garanzia prov./deposito cauz.le gara assistenza fiscale trienn.Maranello/Fio v.i. 23691     | 90200.99.920299001 TEMPERANZA CLAUDIO    | 2020       | 0,00                            | 600,00                                   | 0,00                     | 0,00              | 0,00                        | 600,00        | 0,00                                |
| 4777/2020 (A)  | VACCARI MARCO: garanzia provv./dep.cauz. gara assistenza fisc. Maran/Fiorano - v. imp. 23692/2020        | 90200.99.920299001 TEMPERANZA CLAUDIO    | 2020       | 0,00                            | 600,00                                   | 0,00                     | 0,00              | 0,00                        | 600,00        | 0,00                                |
| 4778/2020 (A)  | CDA Studio legale tributario: gar.provv/dep.cauz.le fara assistenza fisc.trienn.Maranello/Fio v.i.23693/ | 90200.99.920299001 TEMPERANZA CLAUDIO    | 2020       | 0,00                            | 600,00                                   | 0,00                     | 0,00              | 0,00                        | 600,00        | 0,00                                |
| 4779/2020 (A)  | PROCEDURA APERTA PER L'APPALTO DEI SERVIZI DI TRASPORTO SCOLASTICO ED EXTRASCOLASTICO ANNI SCOLASTI      | 30500.02.350203005 BASCHIERI MARINA      | 2020       | 0,00                            | 3.355,51                                 | 0,00                     | 0,00              | 0,00                        | 0,00          | 3.355,51                            |
| 4780/2020 (A)  | Quararra Anna/Hera spa: BON.RIFIUTATO x ClosedAccountNumber/CONTRIB. 17/5/20 Fiorano ex manda.6544       | 90200.99.920299001 TEMPERANZA CLAUDIO    | 2020       | 0,00                            | 99,47                                    | 0,00                     | 0,00              | 0,00                        | 99,47         | 0,00                                |
| 4781/2020 (A)  | D.G.R. 695/20. FONDO SOCIALE LOCALE 2020. LIQUIDAZIONE RISORSE                                           | 20101.02.210102002 PLESSI MARIA CRISTINA | 2020       | 0,00                            | 751.887,41                               | 0,00                     | 0,00              | 0,00                        | 751.887,41    | 0,00                                |
| 4782/2020 (A)  | COMPARTECIPAZ.STRUTTURE DISABILI/ANZIANI GIUGNO 2020 ex MAND.6149/20 -vedi imp.23706                     | 90200.99.920299001 TEMPERANZA CLAUDIO    | 2020       | 0,00                            | 583,60                                   | 0,00                     | 0,00              | 0,00                        | 583,60        | 0,00                                |

| Codice Accert. | Descrizione Accertamento                                                                                                                          | Capitolo Responsabile                    | Anno Comp. | Comp.da Pluri al 01/01/2020 (A) | Variazioni Positive e nuovi accertamenti | Variazioni Negative (B2) | di cui: Riduzioni | di cui: saldo reimputazioni | Incassato (C) | Residuo al 31/12/2020 (E)=A+B1-B2-C |
|----------------|---------------------------------------------------------------------------------------------------------------------------------------------------|------------------------------------------|------------|---------------------------------|------------------------------------------|--------------------------|-------------------|-----------------------------|---------------|-------------------------------------|
| 4783/2020 (A)  | PROGETTO DELLA REGIONE EMILIA-ROMAGNA PER IL CONTRASTO NELL'ACCESSO ALLE OPPORTUNITÀ EDUCATIVE E FOR                                              | 40200.01.420102999 MONTANARI PATRIZIA    | 2020       | 0,00                            | 28.981,00                                | 0,00                     | 0,00              | 0,00                        | 8.694,30      | 20.286,70                           |
| 4784/2020 (A)  | CENTRALE DI COMMITTENZA - PROCEDURA APERTA PER LA CONCLUSIONE DI DUE ACCORDI QUADRO (LOTTO 1 E LOTT                                               | 30500.02.350203005 BASCHIERI MARINA      | 2020       | 0,00                            | 915,85                                   | 0,00                     | 0,00              | 0,00                        | 915,85        | 0,00                                |
| 4785/2020 (A)  | CENTRALE DI COMMITTENZA - PROCEDURA APERTA PER LA CONCLUSIONE DI DUE ACCORDI QUADRO (LOTTO 1 E LOTT                                               | 30500.02.350203005 BASCHIERI MARINA      | 2020       | 0,00                            | 915,85                                   | 0,00                     | 0,00              | 0,00                        | 915,85        | 0,00                                |
| 4786/2020 (A)  | A.R.PROMOTION SRL: diritti rogito stipula contr. rep. 448/20 Servizio affissioni cig 8238183BAA                                                   | 30100.02.310201009 TEMPERANZA CLAUDIO    | 2020       | 0,00                            | 986,50                                   | 0,00                     | 0,00              | 0,00                        | 986,50        | 0,00                                |
| 4787/2020 (A)  | A.R.PROMOTION SRL:imposta di reg.contr. rep. 448/20 Servizio affissioni cig 8238183BAA -v.i. 23743/2                                              | 90200.99.920299001 TEMPERANZA CLAUDIO    | 2020       | 0,00                            | 245,00                                   | 0,00                     | 0,00              | 0,00                        | 245,00        | 0,00                                |
| 4788/2020 (A)  | BAYKER ITALIA SPA/Comune Fiorano: diritti di istruttoria SCEA 0264144J0200813/07/2020T051026 v.i.                                                 | 90200.99.920299001 TEMPERANZA CLAUDIO    | 2020       | 0,00                            | 55,00                                    | 0,00                     | 0,00              | 0,00                        | 55,00         | 0,00                                |
| 4789/2020 (A)  | CONCESSIONE AMMINISTRATIVA TEMPORANEA PRESSO ALLOGGIO SOCIALE IN VIA VITTORIO VENETO 55 PIANO TERRA                                               | 30100.03.031030202 LUIGI FERRAGUTI       | 2020       | 0,00                            | 1.020,00                                 | 0,00                     | 0,00              | 0,00                        | 0,00          | 1.020,00                            |
| 4790/2020 (A)  | BON.RIFIUTATO (x ClosedAccountNumber/Contrib.Econom. Maranello Mand.7350/20) v.imp.23771/2020                                                     | 90200.99.920299001 TEMPERANZA CLAUDIO    | 2020       | 0,00                            | 300,00                                   | 0,00                     | 0,00              | 0,00                        | 300,00        | 0,00                                |
| 4791/2020 (A)  | Diritti di segreteria, imposta di registro e di bollo per contratti gara manutenz.straord.strade mon                                              | 30100.02.310201009 TEMPERANZA CLAUDIO    | 2020       | 0,00                            | 1.280,23                                 | 0,00                     | 0,00              | 0,00                        | 1.280,23      | 0,00                                |
| 4792/2020 (A)  | Diritti di segreteria, imp.registro/bollo contratto manutenz.straord. strade montagna v.imp.23772/20                                              | 90200.99.920299001 TEMPERANZA CLAUDIO    | 2020       | 0,00                            | 245,00                                   | 0,00                     | 0,00              | 0,00                        | 245,00        | 0,00                                |
| 4793/2020 (A)  | Formigine FONDI EMERGENZA SANITARIA COVID-19 - RACCOLTA/DONAZIONI                                                                                 | 20101.02.210102086 PLESSI MARIA CRISTINA | 2020       | 0,00                            | 13.413,92                                | 0,00                     | 0,00              | 0,00                        | 13.413,92     | 0,00                                |
| 4794/2020 (A)  | Diritti di segreteria contratto AQ lavori asfaltatura/manutenz. LOTTO 2 CIG 827177115F -v.a. 4795/20                                              | 30100.02.310201009 TEMPERANZA CLAUDIO    | 2020       | 0,00                            | 1.702,03                                 | 0,00                     | 0,00              | 0,00                        | 1.702,03      | 0,00                                |
| 4795/2020 (A)  | Imp.reg./bollo contratto AQ lavori asfaltatura/manutenz. LOTTO 2 CIG 827177115F -v.imp. 23779/2020                                                | 90200.99.920299001 TEMPERANZA CLAUDIO    | 2020       | 0,00                            | 245,00                                   | 0,00                     | 0,00              | 0,00                        | 245,00        | 0,00                                |
| 4796/2020 (A)  | INTEGRAZIONE IMPEGNI DI SPESA PER EROGAZIONE CONTRIBUTI ECONOMICI, TRASPORTI SOCIALI IN CONVENZIONE<br><i>Motivo: RIACCERTAMENTO RESIDUI 2020</i> | 20101.01.210101003 PLESSI MARIA CRISTINA | 2020       | 0,00                            | 80.000,00                                | -3.625,31                | -3.625,31         | 0,00                        | 76.374,69     | 0,00                                |
| 4797/2020 (A)  | CONCESSIONE AMMINISTRATIVA PRESSO L'ALLOGGIO SOCIALE DI VIA VANDELLI 503 INT. 4 A MARANELLO.                                                      | 30100.03.031030302 LUIGI FERRAGUTI       | 2020       | 0,00                            | 150,00                                   | 0,00                     | 0,00              | 0,00                        | 0,00          | 150,00                              |
| 4798/2020 (A)  | CONVENZIONE GARA INTERCENT-ER PER L'AFFIDAMENTO DEI SERVIZI DI SUPPORTO ALLA RISCOSSIONE COATTIVA.                                                | 20101.02.320201004 TEMPERANZA CLAUDIO    | 2020       | 0,00                            | 3.000,00                                 | -2.562,60                | 0,00              | 0,00                        | 0,00          | 437,40                              |

| Codice Accert. | Descrizione Accertamento                                                                             | Capitolo Responsabile                    | Anno Comp. | Comp.da Pluri al 01/01/2020 (A) | Variazioni Positive e nuovi accertamenti | Variazioni Negative (B2) | di cui: Riduzioni | di cui: saldo reimputazioni | Incassato (C) | Residuo al 31/12/2020 (E)=A+B1-B2-C |
|----------------|------------------------------------------------------------------------------------------------------|------------------------------------------|------------|---------------------------------|------------------------------------------|--------------------------|-------------------|-----------------------------|---------------|-------------------------------------|
| 4799/2020 (A)  | CINTORI MAICOL Restituzione dal tesoriere per errato mandato sul Codice Fiscale -Vedi impegno 23857  | 90200.99.920299001 TEMPERANZA CLAUDIO    | 2020       | 0,00                            | 681,03                                   | 0,00                     | 0,00              | 0,00                        | 681,03        | 0,00                                |
| 4800/2020 (A)  | CENTRALE DI COMMITTENZA - PROCEDURA APERTA PER LA SELEZIONE DI UNA ENERGY SERVICE COMPANY (ESCO) AI  | 30500.02.350203005 BASCHIERI MARINA      | 2020       | 0,00                            | 1.840,67                                 | 0,00                     | 0,00              | 0,00                        | 0,00          | 1.840,67                            |
| 4801/2020 (A)  | IRAP da Prefettura di Modena rimborso Ordine pubblico periodo ott/nov '19 Sassu v. imp.23877/2020    | 90200.99.920299001 TEMPERANZA CLAUDIO    | 2020       | 0,00                            | 18,81                                    | 0,00                     | 0,00              | 0,00                        | 18,81         | 0,00                                |
| 4802/2020 (A)  | IRAP da Prefettura di Modena rimborso ordine pubblico periodo dic.2019 Formigine v.imp.23878/20      | 90200.99.920299001 TEMPERANZA CLAUDIO    | 2020       | 0,00                            | 6,66                                     | 0,00                     | 0,00              | 0,00                        | 6,66          | 0,00                                |
| 4803/2020 (A)  | RIMBORSO SPESE LEGALI COME DA SENTENZA TAR EMILIA ROMAGNA N. 324/2020 3863361594378654252 /BON.SEPA  | 30500.02.350203005 BASCHIERI MARINA      | 2020       | 0,00                            | 3.647,80                                 | 0,00                     | 0,00              | 0,00                        | 3.647,80      | 0,00                                |
| 4804/2020 (A)  | Comune Fiorano/IMMOB.RE MENICHELLI LORENZO SRL diritti segret.Scia e Scea Fiorano V.tasso V.I.23885/ | 90200.99.920299001 TEMPERANZA CLAUDIO    | 2020       | 0,00                            | 220,00                                   | 0,00                     | 0,00              | 0,00                        | 220,00        | 0,00                                |
| 4805/2020 (A)  | GRADUATORIA PER L'ACCESSO ALL'ABITAZIONE IN LOCAZIONE DI CUI ALLA D. G.R. EMILIA ROMAGNA N. 602 DEL  | 20101.02.210102401 PLESSI MARIA CRISTINA | 2020       | 0,00                            | 186.128,00                               | -186.128,00              | 0,00              | 0,00                        | 0,00          | 0,00                                |
| 4806/2020 (A)  | AFFIDAMENTO DEL SERVIZIO DI ELABORAZIONE DELLA CONTABILITA' ECONOMICA E PATRIMONIALE E DI ELABORA    | 20101.02.210102061 TEMPERANZA CLAUDIO    | 2020       | 0,00                            | 1.070,55                                 | 0,00                     | 0,00              | 0,00                        | 0,00          | 1.070,55                            |
| 4807/2020 (A)  | AFFIDAMENTO DEL SERVIZIO DI ELABORAZIONE DELLA CONTABILITA' ECONOMICA E PATRIMONIALE E DI ELABORA    | 20101.02.210102061 TEMPERANZA CLAUDIO    | 2020       | 0,00                            | 1.308,45                                 | 0,00                     | 0,00              | 0,00                        | 0,00          | 1.308,45                            |
| 4808/2020 (A)  | Studio Tecnico Ass.to Archene/Comune di Sassuolo: DIRITTI DI SEGRETERIA SCEA PIN-UP - v. imp.23891/  | 90200.99.920299001 TEMPERANZA CLAUDIO    | 2020       | 0,00                            | 51,65                                    | 0,00                     | 0,00              | 0,00                        | 51,65         | 0,00                                |
| 4809/2020 (A)  | LIQUIDAZIONE CONTRIBUTI ALLE UNIONI DI COMUNI AI SENSI DEL PRT 2020 (DG.R.250.20                     | 20101.02.210102009 PLESSI MARIA CRISTINA | 2020       | 0,00                            | 58.667,00                                | 0,00                     | 0,00              | 0,00                        | 58.667,00     | 0,00                                |
| 4810/2020 (A)  | LIQUIDAZIONE CONTRIBUTI ALLE UNIONI DI COMUNI AI SENSI DEL PRT 2020 (DG.R.250.20                     | 20101.02.210102015 CANTELLI ALESSANDRO   | 2020       | 0,00                            | 64.851,51                                | 0,00                     | 0,00              | 0,00                        | 64.851,51     | 0,00                                |
| 4811/2020 (A)  | LIQUIDAZIONE CONTRIBUTI ALLE UNIONI DI COMUNI AI SENSI DEL PRT 2020 (DG.R.250.20                     | 20101.02.210102006 TEMPERANZA CLAUDIO    | 2020       | 0,00                            | 44.000,00                                | 0,00                     | 0,00              | 0,00                        | 44.000,00     | 0,00                                |
| 4812/2020 (A)  | LIQUIDAZIONE CONTRIBUTI ALLE UNIONI DI COMUNI AI SENSI DEL PRT 2020 (DG.R.250.20                     | 20101.02.210102012 GUIZZARDI RAFFAELE    | 2020       | 0,00                            | 31.369,24                                | 0,00                     | 0,00              | 0,00                        | 31.369,24     | 0,00                                |
| 4813/2020 (A)  | LIQUIDAZIONE CONTRIBUTI ALLE UNIONI DI COMUNI AI SENSI DEL PRT 2020 (DG.R.250.20                     | 20101.02.210102004 MALAVOLTI ALESSANDRO  | 2020       | 0,00                            | 1.062,30                                 | 0,00                     | 0,00              | 0,00                        | 1.062,30      | 0,00                                |
| 4814/2020 (A)  | LIQUIDAZIONE CONTRIBUTI ALLE UNIONI DI COMUNI AI SENSI DEL PRT 2020 (DG.R.250.20                     | 20101.02.210102012 GUIZZARDI RAFFAELE    | 2020       | 0,00                            | 7.630,76                                 | 0,00                     | 0,00              | 0,00                        | 7.630,76      | 0,00                                |
| 4815/2020 (A)  | LIQUIDAZIONE CONTRIBUTI ALLE UNIONI DI COMUNI AI SENSI DEL PRT 2020 (DG.R.250.20                     | 20101.02.210102017 GALLONI MARCELLO      | 2020       | 0,00                            | 19.967,15                                | 0,00                     | 0,00              | 0,00                        | 19.967,15     | 0,00                                |
| 4816/2020 (A)  | LIQUIDAZIONE CONTRIBUTI ALLE UNIONI DI COMUNI AI SENSI DEL PRT 2020 (DG.R.250.20                     | 20101.02.210102019 ZONA LAURA            | 2020       | 0,00                            | 114.080,49                               | 0,00                     | 0,00              | 0,00                        | 114.080,49    | 0,00                                |
| 4817/2020 (A)  | ASS.NE VILLAGGIO DEGLI ORTI: UTENZE 3010899529 E 3008998346 USO IRRIGUO E USO PALAZZINA v.imp.23894/ | 90200.99.920299001 TEMPERANZA CLAUDIO    | 2020       | 0,00                            | 1.684,07                                 | 0,00                     | 0,00              | 0,00                        | 1.684,07      | 0,00                                |

| Codice Accert. | Descrizione Accertamento                                                                              | Capitolo Responsabile                       | Anno Comp. | Comp.da Pluri al 01/01/2020 (A) | Variazioni Positive e nuovi accertamenti | Variazioni Negative (B2) | di cui: Riduzioni | di cui: saldo reimputazioni | Incassato (C) | Residuo al 31/12/2020 (E)=A+B1-B2-C |
|----------------|-------------------------------------------------------------------------------------------------------|---------------------------------------------|------------|---------------------------------|------------------------------------------|--------------------------|-------------------|-----------------------------|---------------|-------------------------------------|
| 4818/2020 (A)  | CAVICCHIOLI MARCO CAVAZZUTI FRANCA: (diritti SCIA Formigine) vedi imp. 23895/20                       | 90200.99.920299001<br>TEMPERANZA CLAUDIO    | 2020       | 0,00                            | 323,86                                   | 0,00                     | 0,00              | 0,00                        | 323,86        | 0,00                                |
| 4819/2020 (A)  | BARCHI SRLGARANZIA PROVVISORIA LOTTI 16 - 31 (cauzione) - vedi imp. 23902/2020                        | 90200.99.920299001<br>TEMPERANZA CLAUDIO    | 2020       | 0,00                            | 328,00                                   | 0,00                     | 0,00              | 0,00                        | 328,00        | 0,00                                |
| 4820/2020 (A)  | TAZZIOLI ALEARDO: GAR.PROVV./cauz. AFFID.TO SGOMBERO NEVE 2020/22 LOTTO 34 CIG:846168642F v.i. 23903/ | 90200.99.920299001<br>TEMPERANZA CLAUDIO    | 2020       | 0,00                            | 136,00                                   | 0,00                     | 0,00              | 0,00                        | 136,00        | 0,00                                |
| 4821/2020 (A)  | ACCORDO REGIONALE TARIFFE AGEVOLATE DI ABBONAMENTO ANNUALE DI TRASPORTO A FAVORE DI CATEGORIE SOCIAL  | 20101.02.210102081<br>PLESSI MARIA CRISTINA | 2020       | 0,00                            | 30.868,66                                | 0,00                     | 0,00              | 0,00                        | 0,00          | 30.868,66                           |
| 4822/2020 (A)  | INJENIA SRL: Dep.cauz.le per garanzia definitiva RDO n. 2629477- CIG 8381709513 - v.imp. 23909/20     | 90200.99.920299001<br>TEMPERANZA CLAUDIO    | 2020       | 0,00                            | 9.780,75                                 | 0,00                     | 0,00              | 0,00                        | 9.780,75      | 0,00                                |
| 4823/2020 (A)  | EL IAADI MOHAMED: BON.RIFIUTATO x IncorrectAccountNumber/BANDO AFFITTII 2020 FIORANO v.imp. 23948/20  | 90200.99.920299001<br>TEMPERANZA CLAUDIO    | 2020       | 0,00                            | 1.050,00                                 | 0,00                     | 0,00              | 0,00                        | 1.050,00      | 0,00                                |
| 4824/2020 (A)  | PICCIRILLO SALVATORE: BON. RIFIUTATOxIncorrectAccountNumber/BANDO AFFITTII 2020 FIORANO v.imp. 23949/ | 90200.99.920299001<br>TEMPERANZA CLAUDIO    | 2020       | 0,00                            | 1.710,00                                 | 0,00                     | 0,00              | 0,00                        | 1.710,00      | 0,00                                |
| 4825/2020 (A)  | QUARSHIE SAMUEL ARYEE: BON.RIFIUTATO x ClosedAccountNumber/BANDO AFFITTII 2020 FIORANO v.i. 23950/202 | 90200.99.920299001<br>TEMPERANZA CLAUDIO    | 2020       | 0,00                            | 750,00                                   | 0,00                     | 0,00              | 0,00                        | 750,00        | 0,00                                |
| 4826/2020 (A)  | SERROUKH YOUSSEF: BON.RIFIUTATO x IncorrectAccountNumber/BANDO AFFITTI 2020 FIORANO v.imp. 23951/20   | 90200.99.920299001<br>TEMPERANZA CLAUDIO    | 2020       | 0,00                            | 596,25                                   | 0,00                     | 0,00              | 0,00                        | 596,25        | 0,00                                |
| 4827/2020 (A)  | HOTEL EXECUTIVEI Diritti segreteria opere pertinenziali non qual. bili come nuova costruz.-v.i.23919/ | 90200.99.920299001<br>TEMPERANZA CLAUDIO    | 2020       | 0,00                            | 165,00                                   | 0,00                     | 0,00              | 0,00                        | 165,00        | 0,00                                |
| 4828/2020 (A)  | EDILIZIA MILIOLI SRL: (cauzione)LOTTI 35 E 36 SGOMBERO NEVE/SPARGIMENTO SALE.. - V.IMP.23922/20       | 90200.99.920299001<br>TEMPERANZA CLAUDIO    | 2020       | 0,00                            | 120,00                                   | 0,00                     | 0,00              | 0,00                        | 120,00        | 0,00                                |
| 4829/2020 (A)  | Comune Fiorano-Incasso importo versato in eccedenza sul SIA, da restituire (vedi impegno 23926/2020)  | 90200.99.920299001<br>TEMPERANZA CLAUDIO    | 2020       | 0,00                            | 1.169,13                                 | 0,00                     | 0,00              | 0,00                        | 1.169,13      | 0,00                                |
| 4830/2020 (A)  | Ferrari Doriana: tirocinio apr.-cedolino maggio (riaccredito stip.x cassa non riscossi) v. imp.23932/ | 90200.99.920299001<br>TEMPERANZA CLAUDIO    | 2020       | 0,00                            | 50,00                                    | 0,00                     | 0,00              | 0,00                        | 50,00         | 0,00                                |
| 4831/2020 (A)  | Malandra Veronica: tirocinio apr.-cedolino maggio (riaccredito stip.x cassa non riscossi) v.imp.23933 | 90200.99.920299001<br>TEMPERANZA CLAUDIO    | 2020       | 0,00                            | 80,00                                    | 0,00                     | 0,00              | 0,00                        | 80,00         | 0,00                                |
| 4832/2020 (A)  | Terenziani Silvia: tirocinio apr.-cedolino maggio (riaccredito stip.x cassa non riscossi)v.imp.23934/ | 90200.99.920299001<br>TEMPERANZA CLAUDIO    | 2020       | 0,00                            | 80,00                                    | 0,00                     | 0,00              | 0,00                        | 80,00         | 0,00                                |
| 4833/2020 (A)  | D.G.R. 695.20. FONDO SOCIALE LOCALE 2020. LIQUIDAZIONE RISORSE REGIONALI.                             | 20101.02.210102002<br>PLESSI MARIA CRISTINA | 2020       | 0,00                            | 471.909,35                               | 0,00                     | 0,00              | 0,00                        | 471.909,35    | 0,00                                |

| Codice Accert. | Descrizione Accertamento                                                                              | Capitolo Responsabile                 | Anno Comp. | Comp.da Pluri al 01/01/2020 (A) | Variazioni Positive e nuovi accertamenti | Variazioni Negative (B2) | di cui: Riduzioni | di cui: saldo reimputazioni | Incassato (C) | Residuo al 31/12/2020 (E)=A+B1-B2-C |
|----------------|-------------------------------------------------------------------------------------------------------|---------------------------------------|------------|---------------------------------|------------------------------------------|--------------------------|-------------------|-----------------------------|---------------|-------------------------------------|
| 4834/2020 (A)  | Hera/Tagliaferro G.: BON.RIF.TO x ClosedAccountNr/CONTRIB. 17.9.20 Fiorano ex m.7463/20-v.i.23941/20  | 90200.99.920299001 TEMPERANZA CLAUDIO | 2020       | 0,00                            | 317,45                                   | 0,00                     | 0,00              | 0,00                        | 317,45        | 0,00                                |
| 4835/2020 (A)  | Russo Concetta: bonif.rifiutato x c/c chiuso ex mand.7243/20 - vedi imp. 23942/2020                   | 90200.99.920299001 TEMPERANZA CLAUDIO | 2020       | 0,00                            | 250,00                                   | 0,00                     | 0,00              | 0,00                        | 250,00        | 0,00                                |
| 4836/2020 (A)  | Casini Marco: garanzia provv./cauz.provv gara neve 2020-22 SGP Sassuolo - v.i. 239.../20              | 90200.99.920299001 TEMPERANZA CLAUDIO | 2020       | 0,00                            | 79,00                                    | 0,00                     | 0,00              | 0,00                        | 79,00         | 0,00                                |
| 4837/2020 (A)  | Vandelli Rodolfo: GARANZIA PROVVISORIA BANDO NEVE 2020-22 SGP Sassuolo LOTTI 8, 20, 21, 26 -v.i.23965 | 90200.99.920299001 TEMPERANZA CLAUDIO | 2020       | 0,00                            | 644,00                                   | 0,00                     | 0,00              | 0,00                        | 644,00        | 0,00                                |
| 4838/2020 (A)  | Az.agr.Agritek Pifferi Emanuele: GARANZIA FIDEIUSSORIA LOTTO29 gara neve 2020-22 SGP-v.i.23966/2020   | 90200.99.920299001 TEMPERANZA CLAUDIO | 2020       | 0,00                            | 170,00                                   | 0,00                     | 0,00              | 0,00                        | 170,00        | 0,00                                |
| 4839/2020 (A)  | VERSAMENTO DIRITTI DI AFFISSIONI ON.FUNEBRI CORIANI RUGGI - SETTEMBRE 2 (riversato da Maranello)      | 10101.53.010101001 VENTURELLI MONICA  | 2020       | 0,00                            | 33,00                                    | 0,00                     | 0,00              | 0,00                        | 33,00         | 0,00                                |
| 4840/2020 (A)  | Cavedoni Valentino: gar. provv.gara neve 20-22 SGP Sass./ LOTTO 27.VIABILIT.CENTRO E SC.-v.i.23972/2  | 90200.99.920299001 TEMPERANZA CLAUDIO | 2020       | 0,00                            | 170,00                                   | 0,00                     | 0,00              | 0,00                        | 170,00        | 0,00                                |
| 4841/2020 (A)  | Cavedoni Valentino: gar. provv.gara neve 20-22 SGP Sass./ LOTTO 12 quartiere Braida Ovest-v.i.23973/  | 90200.99.920299001 TEMPERANZA CLAUDIO | 2020       | 0,00                            | 158,00                                   | 0,00                     | 0,00              | 0,00                        | 158,00        | 0,00                                |
| 4842/2020 (A)  | Cavedoni Valentino: gar. provv.gara neve 20-22 SGP Sass./ LOTTO 12 Circonvallaz. - v.imp.23974/2020   | 90200.99.920299001 TEMPERANZA CLAUDIO | 2020       | 0,00                            | 158,00                                   | 0,00                     | 0,00              | 0,00                        | 158,00        | 0,00                                |
| 4843/2020 (A)  | Soc.Agr.Toni Giordano & F: garanzia provvisoria gara neve 20-22 SGP Sassuolo - vedi imp. 23975/2020   | 90200.99.920299001 TEMPERANZA CLAUDIO | 2020       | 0,00                            | 486,00                                   | 0,00                     | 0,00              | 0,00                        | 486,00        | 0,00                                |
| 4844/2020 (A)  | Galassi Claudio e Battaglia Assunta: garanzia provvisoria gara neve 20-22 SGP Sassuolo - v.i. 23976/  | 90200.99.920299001 TEMPERANZA CLAUDIO | 2020       | 0,00                            | 316,00                                   | 0,00                     | 0,00              | 0,00                        | 316,00        | 0,00                                |
| 4845/2020 (A)  | MASSIGARAGE SRL: garanzia provvisoria gara neve 20-22 SGP Sassuolo LOTTI 5, 10, 14 e 15- v.i. 23977/  | 90200.99.920299001 TEMPERANZA CLAUDIO | 2020       | 0,00                            | 316,00                                   | 0,00                     | 0,00              | 0,00                        | 316,00        | 0,00                                |
| 4846/2020 (A)  | Soc.Agr.La Quersa d Ferrari Cristian: gar.provvisoria gara neve 20-22 SGP Sassuolo - v. imp. 23978/2  | 90200.99.920299001 TEMPERANZA CLAUDIO | 2020       | 0,00                            | 804,00                                   | 0,00                     | 0,00              | 0,00                        | 804,00        | 0,00                                |
| 4847/2020 (A)  | AZIENDA AGRICOLA BELLOI ADRIANO E A S.S.: gar.provv. gara neve 20-22 SGP Sassuolo LOTTO 11 - v.i.239  | 90200.99.920299001 TEMPERANZA CLAUDIO | 2020       | 0,00                            | 158,00                                   | 0,00                     | 0,00              | 0,00                        | 158,00        | 0,00                                |
| 4848/2020 (A)  | AZ.AGR. RANIERI ARMANDO E LUCI: gar.provv. gara neve 20-22 SGP Sassuolo lotto 4 - v.i.23980/20        | 90200.99.920299001 TEMPERANZA CLAUDIO | 2020       | 0,00                            | 158,00                                   | 0,00                     | 0,00              | 0,00                        | 158,00        | 0,00                                |
| 4849/2020 (A)  | DEBBIA EMANUELE: ONERI URBANIZZ.NE PR.RIA,SEC.RIA, COSTO COSTRUZ/DIR.SEGR.PDCV.T.TRIESTE-V.I.23981/20 | 90200.99.920299001 TEMPERANZA CLAUDIO | 2020       | 0,00                            | 35.270,44                                | 0,00                     | 0,00              | 0,00                        | 35.270,44     | 0,00                                |
| 4850/2020 (A)  | ESCAVAZIONI TONI S.N.C. DI TONI MIRKO E T.G.: gar.provv. gara neve 20-22 SGP lotto 18 Sass-v.i.23982  | 90200.99.920299001 TEMPERANZA CLAUDIO | 2020       | 0,00                            | 158,00                                   | 0,00                     | 0,00              | 0,00                        | 158,00        | 0,00                                |
| 4851/2020 (A)  | SISTEMA TURISTICO INTERCOMUNALE - TRASFORMAZIONE LOGHI ISTITUZIONALI DEI COMUNI DI FRASSINORO, MONT   | 30100.02.310201005 ZONA LAURA         | 2020       | 0,00                            | 183,00                                   | 0,00                     | 0,00              | 0,00                        | 183,00        | 0,00                                |
| 4852/2020 (A)  | BON.RIFIUTATO x iban chiuso/Contrib.econ.commiss.13/11/20 polo Maranello-ex MAND.8985-v.i. 23986/20   | 90200.99.920299001 TEMPERANZA CLAUDIO | 2020       | 0,00                            | 350,00                                   | 0,00                     | 0,00              | 0,00                        | 350,00        | 0,00                                |

| Codice Accert. | Descrizione Accertamento                                                                              | Capitolo Responsabile                    | Anno Comp. | Comp.da Pluri al 01/01/2020 (A) | Variazioni Positive e nuovi accertamenti | Variazioni Negative (B2) | di cui: Riduzioni | di cui: saldo reimputazioni | Incassato (C) | Residuo al 31/12/2020 (E)=A+B1-B2-C |
|----------------|-------------------------------------------------------------------------------------------------------|------------------------------------------|------------|---------------------------------|------------------------------------------|--------------------------|-------------------|-----------------------------|---------------|-------------------------------------|
| 4853/2020 (A)  | REGIONE EMILIA-ROMAGNA INTEGRAZIONI FONDO SOCIALE LOCALE                                              | 20101.02.210102002 PLESSI MARIA CRISTINA | 2020       | 0,00                            | 150.958,09                               | 0,00                     | 0,00              | 0,00                        | 107.865,00    | 43.093,09                           |
| 4854/2020 (A)  | Zappulla Giuseppe: banco affitti 2020 Fiorano bonif.rif.to (iban errato) ex mand. 8559/20- v.i.24012  | 90200.99.920299001 TEMPERANZA CLAUDIO    | 2020       | 0,00                            | 1.650,00                                 | 0,00                     | 0,00              | 0,00                        | 1.650,00      | 0,00                                |
| 4855/2020 (A)  | Re Amato Monia: bando affitti '20 Fiorano (ex m. 8536/20 riaccr. xrecall causa iban errato) v.i.24013 | 90200.99.920299001 TEMPERANZA CLAUDIO    | 2020       | 0,00                            | 2.083,60                                 | 0,00                     | 0,00              | 0,00                        | 2.083,60      | 0,00                                |
| 4856/2020 (A)  | Farrauto Salvatore: bando affitti'20 Fiorano (ex m. 8496/20 riaccr.x recall x iban errato)vi 24014    | 90200.99.920299001 TEMPERANZA CLAUDIO    | 2020       | 0,00                            | 1.033,60                                 | 0,00                     | 0,00              | 0,00                        | 1.033,60      | 0,00                                |
| 4857/2020 (A)  | Fatur Emanuela (pagamenti fuori concessione amministrativa) vedi note Dati aggiuntivi                 | 30100.03.031030402 LUIGI FERRAGUTI       | 2020       | 0,00                            | 90,00                                    | 0,00                     | 0,00              | 0,00                        | 90,00         | 0,00                                |
| 4858/2020 (A)  | RINNOVO CONCESSIONE AMMINISTRATIVA TEMPORANEA PRESSO L'ALLOGGIO SOCIALE DI VIA STATALE 96 INT. 3 A F  | 30100.03.031030402 LUIGI FERRAGUTI       | 2020       | 0,00                            | 150,00                                   | 0,00                     | 0,00              | 0,00                        | 150,00        | 0,00                                |
| 4859/2020 (A)  | Varie (restituz.maggior importo non dovuto -contrib.str.15-06-2020 Formigine/Brini Marisa va.4715/20  | 30500.99.035020202 TEMPERANZA CLAUDIO    | 2020       | 0,00                            | 560,00                                   | 0,00                     | 0,00              | 0,00                        | 560,00        | 0,00                                |
| 4860/2020 (A)  | El Kaidoumi Mohamed concessione amministrativa V. Don Franchini, 398 Formigine - vedi note aggiuntiv  | 30100.03.031030202 LUIGI FERRAGUTI       | 2020       | 0,00                            | 350,00                                   | 0,00                     | 0,00              | 0,00                        | 350,00        | 0,00                                |
| 4861/2020 (A)  | Anno 2020 - Sanzioni del Corpo Forestale dello Stato                                                  | 30200.02.320201002 ZONA LAURA            | 2020       | 0,00                            | 1.280,66                                 | 0,00                     | 0,00              | 0,00                        | 1.280,66      | 0,00                                |
| 4862/2020 (A)  | UNIONE TERRE DI CASTELLI - QUOTA DI PARTECIPAZIONE CORSI ADOZIONE 2020                                | 20101.02.210102033 PLESSI MARIA CRISTINA | 2020       | 0,00                            | 2.530,97                                 | 0,00                     | 0,00              | 0,00                        | 0,00          | 2.530,97                            |
| 4863/2020 (A)  | UNIONE COMUNI FRIGNANO - QUOTA DI PARTECIPAZIONE CORSI ADOZIONE 2020                                  | 20101.02.210102033 PLESSI MARIA CRISTINA | 2020       | 0,00                            | 1.145,04                                 | 0,00                     | 0,00              | 0,00                        | 0,00          | 1.145,04                            |
| 4864/2020 (A)  | Trasferimenti da Unione Europea PON inclusione - AV3-2016-EMR-17                                      | 20105.01.210501001 PLESSI MARIA CRISTINA | 2020       | 0,00                            | 29.900,45                                | 0,00                     | 0,00              | 0,00                        | 29.900,45     | 0,00                                |
| 4865/2020 (A)  | Restituzione mandato 2815 Pistoni Luca Buono Covid perchè RIFIUTATO dall'utente                       | 30500.99.035020202 TEMPERANZA CLAUDIO    | 2020       | 0,00                            | 150,00                                   | 0,00                     | 0,00              | 0,00                        | 150,00        | 0,00                                |
| 4866/2020 (A)  | FIORANO MODENESE - EMERGENZA SANITARIA COVID 19 - MISURE URGENTI DI SOLIDARIETÀ ALIMENTARE- INTERVEN  | 20101.02.210102086 PLESSI MARIA CRISTINA | 2020       | 0,00                            | 95.465,89                                | 0,00                     | 0,00              | 0,00                        | 95.465,88     | 0,01                                |
| 4867/2020 (A)  | FORMIGINE EMERGENZA SANITARIA COVID 19 - MISURE URGENTI DI SOLIDARIETÀ ALIMENTARE- INTERVENTI DI SOS  | 20101.02.210102086 PLESSI MARIA CRISTINA | 2020       | 0,00                            | 183.216,75                               | 0,00                     | 0,00              | 0,00                        | 183.216,75    | 0,00                                |
| 4868/2020 (A)  | FRASSINORO EMERGENZA SANITARIA COVID 19 - MISURE URGENTI DI SOLIDARIETÀ ALIMENTARE- INTERVENTI DI SO  | 20101.02.210102086 PLESSI MARIA CRISTINA | 2020       | 0,00                            | 10.569,83                                | 0,00                     | 0,00              | 0,00                        | 10.569,83     | 0,00                                |
| 4869/2020 (A)  | MARANELLO EMERGENZA SANITARIA COVID 19 - MISURE URGENTI DI SOLIDARIETÀ ALIMENTARE- INTERVENTI DI SOS  | 20101.02.210102086 PLESSI MARIA CRISTINA | 2020       | 0,00                            | 93.731,65                                | 0,00                     | 0,00              | 0,00                        | 93.731,65     | 0,00                                |
| 4870/2020 (A)  | MONTEFIORINO EMERGENZA SANITARIA COVID 19 - MISURE URGENTI DI SOLIDARIETÀ ALIMENTARE- INTERVENTI DI   | 20101.02.210102086 PLESSI MARIA CRISTINA | 2020       | 0,00                            | 11.249,92                                | 0,00                     | 0,00              | 0,00                        | 11.249,92     | 0,00                                |



| Codice Accert. | Descrizione Accertamento                                                                             | Capitolo Responsabile                    | Anno Comp. | Comp.da Pluri al 01/01/2020 (A) | Variazioni Positive e nuovi accertamenti | Variazioni Negative (B2) | di cui: Riduzioni | di cui: saldo reimputazioni | Incassato (C) | Residuo al 31/12/2020 (E)=A+B1-B2-C |
|----------------|------------------------------------------------------------------------------------------------------|------------------------------------------|------------|---------------------------------|------------------------------------------|--------------------------|-------------------|-----------------------------|---------------|-------------------------------------|
| 4871/2020 (A)  | PALAGANO EMERGENZA SANITARIA COVID 19 - MISURE URGENTI DI SOLIDARIETÀ ALIMENTARE- INTERVENTI DI SOST | 20101.02.210102086 PLESSI MARIA CRISTINA | 2020       | 0,00                            | 12.519,56                                | 0,00                     | 0,00              | 0,00                        | 12.519,56     | 0,00                                |
| 4872/2020 (A)  | PRIGNANO EMERGENZA SANITARIA COVID 19 - MISURE URGENTI DI SOLIDARIETÀ ALIMENTARE- INTERVENTI DI SOST | 20101.02.210102086 PLESSI MARIA CRISTINA | 2020       | 0,00                            | 19.796,04                                | 0,00                     | 0,00              | 0,00                        | 0,00          | 19.796,04                           |
| 4873/2020 (A)  | SASSUOLO EMERGENZA SANITARIA COVID 19 - MISURE URGENTI DI SOLIDARIETÀ ALIMENTARE- INTERVENTI DI SOST | 20101.02.210102086 PLESSI MARIA CRISTINA | 2020       | 0,00                            | 216.929,40                               | 0,00                     | 0,00              | 0,00                        | 216.929,40    | 0,00                                |
| 4874/2020 (A)  | per chiusura contabile fattura Centro sociale Papa Giovanni XXIII ONLUS                              | 30500.99.035020202 TEMPERANZA CLAUDIO    | 2020       | 0,00                            | 0,04                                     | 0,00                     | 0,00              | 0,00                        | 0,04          | 0,00                                |
| 4875/2020 (A)  | OUAARAB NAJAT: BON.RIFIUTATO x ClosedAccountNumber/tirocinio cedolino Novembre 2020 -v.i. 24086/20   | 90200.99.920299001 TEMPERANZA CLAUDIO    | 2020       | 0,00                            | 900,00                                   | 0,00                     | 0,00              | 0,00                        | 900,00        | 0,00                                |
| 4876/2020 (A)  | per chiusura contabile                                                                               | 30500.99.035020202 TEMPERANZA CLAUDIO    | 2020       | 0,00                            | 0,01                                     | 0,00                     | 0,00              | 0,00                        | 0,01          | 0,00                                |
| 4877/2020 (A)  | PROCEDURA APERTA PER L'APPALTO DEL SERVIZIO DI ASSISTENZA FISCALE IN MATERIA DI IVA, IRAP, IRPEF, IM | 30500.02.350203005 BASCHIERI MARINA      | 2020       | 0,00                            | 544,57                                   | 0,00                     | 0,00              | 0,00                        | 0,00          | 544,57                              |
| 4880/2020 (A)  | UNIONE SORBARA QUOTA PROGETTO PRONTO INT. EMERGENZA MINORI                                           | 20101.02.210102033 PLESSI MARIA CRISTINA | 2020       | 0,00                            | 2.129,74                                 | 0,00                     | 0,00              | 0,00                        | 0,00          | 2.129,74                            |
| 4881/2020 (A)  | TERRE ARGINE QUOTA PROGETTO PRONTO INT. EMERGENZA MINORI                                             | 20101.02.210102033 PLESSI MARIA CRISTINA | 2020       | 0,00                            | 5.776,00                                 | 0,00                     | 0,00              | 0,00                        | 0,00          | 5.776,00                            |
| 4882/2020 (A)  | UNIONE COMUNI AREA NORD QUOTA PROGETTO PRONTO INT. EMERGENZA MINORI                                  | 20101.02.210102033 PLESSI MARIA CRISTINA | 2020       | 0,00                            | 5.851,97                                 | 0,00                     | 0,00              | 0,00                        | 0,00          | 5.851,97                            |
| 4883/2020 (A)  | UNIONE TERRE CASTELLI QUOTA PROGETTO PRONTO INT. EMERGENZA MINORI                                    | 20101.02.210102033 PLESSI MARIA CRISTINA | 2020       | 0,00                            | 5.318,78                                 | 0,00                     | 0,00              | 0,00                        | 0,00          | 5.318,78                            |
| 4884/2020 (A)  | UNIONE COMUNI DEL FRIGNANO QUOTA PROGETTO PRONTO INT. EMERGENZA MINORI                               | 20101.02.210102033 PLESSI MARIA CRISTINA | 2020       | 0,00                            | 1.967,93                                 | 0,00                     | 0,00              | 0,00                        | 0,00          | 1.967,93                            |
| 4885/2020 (A)  | COMUNE DI MODENA QUOTA PROGETTO PRONTO INT. EMERGENZA MINORI                                         | 20101.02.210102033 PLESSI MARIA CRISTINA | 2020       | 0,00                            | 7.931,14                                 | 0,00                     | 0,00              | 0,00                        | 0,00          | 7.931,14                            |
| 4886/2020 (A)  | Rimborso annullamento campagna affissione prot.7602020 del 5.3.2020 causa emergenza COVID imp.24114  | 90200.99.920299001 TEMPERANZA CLAUDIO    | 2020       | 0,00                            | 40,00                                    | 0,00                     | 0,00              | 0,00                        | 40,00         | 0,00                                |
| 4887/2020 (A)  | ONERI A CARICO DEL FRNA: POTENZIAMENTO ACCESSO E PRESA IN CARICO                                     | 20101.02.210102026 PLESSI MARIA CRISTINA | 2020       | 0,00                            | 45.458,60                                | 0,00                     | 0,00              | 0,00                        | 0,00          | 45.458,60                           |
| 4888/2020 (A)  | ONERI A CARICO DEL FRNA: TRASPORTI POLI TERRITORIALI<br><i>Motivo: RIACCERTAMENTO RESIDUI 2020</i>   | 20101.02.210102071 PLESSI MARIA CRISTINA | 2020       | 0,00                            | 228.700,62                               | -75.219,34               | -75.219,34        | 0,00                        | 0,00          | 153.481,28                          |
| 4889/2020 (A)  | ONERI A CARICO DEL FRNA: ATTIVITA' DISTRETTUALI<br><i>Motivo: RIACCERTAMENTO RESIDUI 2020</i>        | 20101.02.210102027 PLESSI MARIA CRISTINA | 2020       | 0,00                            | 487.620,26                               | -18.169,99               | -18.169,99        | 0,00                        | 0,00          | 469.450,27                          |



| Codice Accert. | Descrizione Accertamento                                                                                                                           | Capitolo Responsabile                    | Anno Comp. | Comp.da Pluri al 01/01/2020 (A) | Variazioni Positive e nuovi accertamenti | Variazioni Negative (B2) | di cui: Riduzioni | di cui: saldo reimputazioni | Incassato (C) | Residuo al 31/12/2020 (E)=A+B1-B2-C |
|----------------|----------------------------------------------------------------------------------------------------------------------------------------------------|------------------------------------------|------------|---------------------------------|------------------------------------------|--------------------------|-------------------|-----------------------------|---------------|-------------------------------------|
| 4890/2020 (A)  | ONERI A CARICO DEL BILANCIO SANITARIO A. USL DI MODENA: ATTIVITA' UFFICIO DI PIANO<br><i>Motivo: RIACCERTAMENTO RESIDUI 2020</i>                   | 20101.02.210102026 PLESSI MARIA CRISTINA | 2020       | 0,00                            | 18.121,67                                | -5,89                    | -5,89             | 0,00                        | 0,00          | 18.115,78                           |
| 4891/2020 (A)  | ONERI A CARICO DEL BILANCIO SANITARIO A. USL DI MODENA: ATTIVITA' DIVERSE<br><i>Motivo: RIACCERTAMENTO RESIDUI 2020</i>                            | 20101.02.210102027 PLESSI MARIA CRISTINA | 2020       | 0,00                            | 355.338,00                               | -116.504,25              | -116.504,25       | 0,00                        | 0,00          | 238.833,75                          |
| 4892/2020 (A)  | CONCESSIONE AMMINISTRATIVA PRESSO L'ALLOGGIO SOCIALE DI VIA CAPPELLA N.113 INT. 9 A MARANELLO.<br><i>Motivo: RIACCERTAMENTO RESIDUI 2020</i>       | 30100.03.031030302 LUIGI FERRAGUTI       | 2020       | 0,00                            | 200,00                                   | -200,00                  | -200,00           | 0,00                        | 0,00          | 0,00                                |
| 4893/2020 (A)  | - LR 26/2001 - ANNO 2020 - PROGETTO QUALIFICAZ. "PROGETTAZIONE D'INTRECCI.... 3^ ANNUALITA'" - DGR 6                                               | 20101.02.210102024 PLESSI MARIA CRISTINA | 2020       | 0,00                            | 49.572,00                                | 0,00                     | 0,00              | 0,00                        | 49.572,00     | 0,00                                |
| 4894/2020 (A)  | Rimborso affidamneto Dedalus gestione paghe anno 2020                                                                                              | 20101.02.210100082 GUIZZARDI RAFFAELE    | 2020       | 0,00                            | 6.100,00                                 | -97,60                   | 0,00              | 0,00                        | 0,00          | 6.002,40                            |
| 4895/2020 (A)  | GULLIVER ACCERTAMENTO ENTRATA QUOTA DISPONIBILITÀ STRUTTURE CEDUTE DALL'UNIONE 2020<br><i>Motivo: RIACCERTAMENTO RESIDUI 2020</i>                  | 30100.03.310301001 PLESSI MARIA CRISTINA | 2020       | 0,00                            | 27.000,00                                | -2.683,50                | -2.683,50         | 0,00                        | 0,00          | 24.316,50                           |
| 4896/2020 (A)  | FONDAZIONE CR di MODENA ACCERTAMENTO ENTRATA PER SERVIZIO COORDINAMENTO 0/6 ANNO 2020                                                              | 20104.01.210401002 PLESSI MARIA CRISTINA | 2020       | 0,00                            | 5.059,58                                 | 0,00                     | 0,00              | 0,00                        | 0,00          | 5.059,58                            |
| 4897/2020 (A)  | D.G. RER N. 814/2020 ACCERTAMENTO ENTRATA PER SERVIZIO COORDINAMENTO 0/6 ANNO 2020                                                                 | 20101.01.210101007 PLESSI MARIA CRISTINA | 2020       | 0,00                            | 31.654,46                                | 0,00                     | 0,00              | 0,00                        | 31.654,46     | 0,00                                |
| 4898/2020 (A)  | FONDAZIONE MODENA PROGETTO "CITTADINANZA ATTIVA ATTRAVERSO PATTI SOCIALI"                                                                          | 20104.01.210401003 PLESSI MARIA CRISTINA | 2020       | 0,00                            | 150.000,00                               | 0,00                     | 0,00              | 0,00                        | 0,00          | 150.000,00                          |
| 4900/2020 (A)  | PICA MARINA: BON.RIFIUTATO x iban Incorrect/contrib.str.rii 15/12/20 Formigine ex MAND.9688 v.i.                                                   | 90200.99.920299001 TEMPERANZA CLAUDIO    | 2020       | 0,00                            | 933,00                                   | 0,00                     | 0,00              | 0,00                        | 933,00        | 0,00                                |
| 4901/2020 (A)  | FRANTOIO FONDOVALLE DIRITTI SEGRETERIA-contr.quadro asfaltatura Sassuolo lotto 1- vedi note                                                        | 30100.02.310201009 TEMPERANZA CLAUDIO    | 2020       | 0,00                            | 1.702,03                                 | 0,00                     | 0,00              | 0,00                        | 1.702,03      | 0,00                                |
| 4902/2020 (A)  | FRANTOIO FONDOVALLE Imposta reg./bollo contr.quadro asfaltatura Sassuolo lotto 1 - v.i. 24160/2020                                                 | 90200.99.920299001 TEMPERANZA CLAUDIO    | 2020       | 0,00                            | 245,00                                   | 0,00                     | 0,00              | 0,00                        | 245,00        | 0,00                                |
| 4903/2020 (A)  | polo territ.Sassuolo rimb.ass.za anziano residente a Sorbara PROT. 24085/2020 del Comune di Sassuolo                                               | 20101.02.210102033 PLESSI MARIA CRISTINA | 2020       | 0,00                            | 187,60                                   | 0,00                     | 0,00              | 0,00                        | 187,60        | 0,00                                |
| 4904/2020 (A)  | Aon insurance: regolazioni premio di cui al prospetto in all. polizza infortuni CIG 71907770E                                                      | 30500.99.035020202 TEMPERANZA CLAUDIO    | 2020       | 0,00                            | 2.790,18                                 | 0,00                     | 0,00              | 0,00                        | 2.790,18      | 0,00                                |
| 4905/2020 (A)  | CENTRALE DI COMMITTENZA: GARA A PROCEDURA APERTA PER L'APPALTO DEI SERVIZI ASSICURATIVI DEL COMUNE D<br><i>Motivo: RIACCERTAMENTO RESIDUI 2020</i> | 30500.02.350203005 BASCHIERI MARINA      | 2020       | 0,00                            | 2.006,06                                 | -3,73                    | -3,73             | 0,00                        | 0,00          | 2.002,33                            |
| 4906/2020 (A)  | CENTRALE DI COMMITTENZA: GARA A PROCEDURA APERTA PER L'APPALTO DEI SERVIZI ASSICURATIVI DEL COMUNE D                                               | 30500.02.350203005 BASCHIERI MARINA      | 2020       | 0,00                            | 1.813,48                                 | -3,38                    | 0,00              | 0,00                        | 0,00          | 1.810,10                            |

| Codice Accert. | Descrizione Accertamento                                                                                                                           | Capitolo Responsabile                 | Anno Comp. | Comp.da Pluri al 01/01/2020 (A) | Variazioni Positive e nuovi accertamenti | Variazioni Negative (B2) | di cui: Riduzioni | di cui: saldo reimputazioni | Incassato (C) | Residuo al 31/12/2020 (E)=A+B1-B2-C |
|----------------|----------------------------------------------------------------------------------------------------------------------------------------------------|---------------------------------------|------------|---------------------------------|------------------------------------------|--------------------------|-------------------|-----------------------------|---------------|-------------------------------------|
| 4908/2020 (A)  | CENTRALE DI COMMITTENZA: GARA A PROCEDURA APERTA PER L'APPALTO DEI SERVIZI ASSICURATIVI DEL COMUNE D<br><i>Motivo: RIACCERTAMENTO RESIDUI 2020</i> | 30500.02.350203005 BASCHIERI MARINA   | 2020       | 0,00                            | 56,17                                    | -0,10                    | -0,10             | 0,00                        | 0,00          | 56,07                               |
| 4909/2020 (A)  | CENTRALE DI COMMITTENZA: GARA A PROCEDURA APERTA PER L'APPALTO DEI SERVIZI ASSICURATIVI DEL COMUNE D                                               | 30500.02.350203005 BASCHIERI MARINA   | 2020       | 0,00                            | 128,39                                   | -0,24                    | 0,00              | 0,00                        | 0,00          | 128,15                              |
| 4910/2020 (A)  | CENTRALE DI COMMITTENZA: GARA A PROCEDURA APERTA PER L'APPALTO DEI SERVIZI ASSICURATIVI DEL COMUNE D<br><i>Motivo: RIACCERTAMENTO RESIDUI 2020</i> | 30500.02.350203005 BASCHIERI MARINA   | 2020       | 0,00                            | 208,63                                   | -0,39                    | -0,39             | 0,00                        | 0,00          | 208,24                              |
| 4911/2020 (A)  | CENTRALE DI COMMITTENZA: GARA A PROCEDURA APERTA PER L'APPALTO DEI SERVIZI ASSICURATIVI DEL COMUNE D                                               | 30500.02.350203005 BASCHIERI MARINA   | 2020       | 0,00                            | 625,89                                   | -1,16                    | 0,00              | 0,00                        | 0,00          | 624,73                              |
| 4912/2020 (A)  | CENTRALE DI COMMITTENZA: PROCEDURA APERTA PER L' APPALTO DEI SERVIZI ASSICURATIVI DEL COMUNE DI PRIGN                                              | 30500.02.350203005 BASCHIERI MARINA   | 2020       | 0,00                            | 150,70                                   | 0,00                     | 0,00              | 0,00                        | 0,00          | 150,70                              |
| 4913/2020 (A)  | CENTRALE DI COMMITTENZA: PROCEDURA APERTA PER L' APPALTO DEI SERVIZI ASSICURATIVI DEL COMUNE DI PRIGN                                              | 30500.02.350203005 BASCHIERI MARINA   | 2020       | 0,00                            | 27,72                                    | 0,00                     | 0,00              | 0,00                        | 0,00          | 27,72                               |
| 4914/2020 (A)  | CENTRALE DI COMMITTENZA: PROCEDURA APERTA PER L' APPALTO DEI SERVIZI ASSICURATIVI DEL COMUNE DI PRIGN                                              | 30500.02.350203005 BASCHIERI MARINA   | 2020       | 0,00                            | 121,25                                   | 0,00                     | 0,00              | 0,00                        | 0,00          | 121,25                              |
| 4915/2020 (A)  | CENTRALE DI COMMITTENZA: PROCEDURA APERTA PER L' APPALTO DEI SERVIZI ASSICURATIVI DEL COMUNE DI PRIGN                                              | 30500.02.350203005 BASCHIERI MARINA   | 2020       | 0,00                            | 242,50                                   | 0,00                     | 0,00              | 0,00                        | 0,00          | 242,50                              |
| 4916/2020 (A)  | CENTRALE DI COMMITTENZA: PROCEDURA APERTA PER L' APPALTO DEI SERVIZI ASSICURATIVI DEL COMUNE DI PRIGN                                              | 30500.02.350203005 BASCHIERI MARINA   | 2020       | 0,00                            | 65,82                                    | 0,00                     | 0,00              | 0,00                        | 0,00          | 65,82                               |
| 4918/2020 (A)  | ANTICIPAZIONE DI TESORERIA DELL' ISTITUZIONE SERVIZI ALLA PERSONA - ANTICIPAZIONE LIQUIDITA' PER EST                                               | 90200.99.920299001 TEMPERANZA CLAUDIO | 2020       | 0,00                            | 30.000,00                                | 0,00                     | 0,00              | 0,00                        | 0,00          | 30.000,00                           |
| 4919/2020 (A)  | PICARDI ENRICO tirocinio cedolino sett.2020 /riaccreditato per mancata riscossione - vedi imp.24194/                                               | 90200.99.920299001 TEMPERANZA CLAUDIO | 2020       | 0,00                            | 882,91                                   | 0,00                     | 0,00              | 0,00                        | 882,91        | 0,00                                |
| 4920/2020 (A)  | ERDAG EMINE tirocinio cedolino sett. 2020/riaccreditato per mancat riscossione - vedi imp.24195/20                                                 | 90200.99.920299001 TEMPERANZA CLAUDIO | 2020       | 0,00                            | 47,00                                    | 0,00                     | 0,00              | 0,00                        | 47,00         | 0,00                                |
| 4921/2020 (A)  | CENTRALE DI COMMITTENZA: GARA A PROCEDURA APERTA PER L'AFFIDAMENTO DEL SERVIZIO DI SGOMBERO NEVE E S                                               | 30500.02.350203005 BASCHIERI MARINA   | 2020       | 0,00                            | 298,74                                   | -2,60                    | 0,00              | 0,00                        | 0,00          | 296,14                              |
| 4922/2020 (A)  | CENTRALE DI COMMITTENZA: GARA A PROCEDURA APERTA PER L'AFFIDAMENTO DEL SERVIZIO DI SGOMBERO NEVE E S                                               | 30500.02.350203005 BASCHIERI MARINA   | 2020       | 0,00                            | 97,12                                    | -0,84                    | 0,00              | 0,00                        | 0,00          | 96,28                               |
| 4923/2020 (A)  | CENTRALE DI COMMITTENZA: GARA A PROCEDURA APERTA PER L'AFFIDAMENTO DEL SERVIZIO DI SGOMBERO NEVE E S                                               | 30500.02.350203005 BASCHIERI MARINA   | 2020       | 0,00                            | 388,49                                   | -3,38                    | 0,00              | 0,00                        | 0,00          | 385,11                              |
| 4924/2020 (A)  | CENTRALE DI COMMITTENZA: GARA A PROCEDURA APERTA PER L'AFFIDAMENTO DEL SERVIZIO DI SGOMBERO NEVE E S                                               | 30500.02.350203005 BASCHIERI MARINA   | 2020       | 0,00                            | 97,12                                    | -0,84                    | 0,00              | 0,00                        | 0,00          | 96,28                               |
| 4925/2020 (A)  | CENTRALE DI COMMITTENZA: GARA A PROCEDURA APERTA PER L'AFFIDAMENTO DEL SERVIZIO DI SGOMBERO NEVE E S                                               | 30500.02.350203005 BASCHIERI MARINA   | 2020       | 0,00                            | 395,86                                   | -3,44                    | 0,00              | 0,00                        | 0,00          | 392,42                              |
| 4926/2020 (A)  | CENTRALE DI COMMITTENZA: GARA A PROCEDURA APERTA PER L'AFFIDAMENTO DEL SERVIZIO DI SGOMBERO NEVE E S                                               | 30500.02.350203005 BASCHIERI MARINA   | 2020       | 0,00                            | 306,12                                   | -2,67                    | 0,00              | 0,00                        | 0,00          | 303,45                              |

| Codice Accert. | Descrizione Accertamento                                                                                                                                            | Capitolo Responsabile                    | Anno Comp. | Comp.da Pluri al 01/01/2020 (A) | Variazioni Positive e nuovi accertamenti | Variazioni Negative (B2) | di cui: Riduzioni | di cui: saldo reimputazioni | Incassato (C) | Residuo al 31/12/2020 (E)=A+B1-B2-C |
|----------------|---------------------------------------------------------------------------------------------------------------------------------------------------------------------|------------------------------------------|------------|---------------------------------|------------------------------------------|--------------------------|-------------------|-----------------------------|---------------|-------------------------------------|
| 4927/2020 (A)  | CENTRALE DI COMMITTENZA: GARA A PROCEDURA APERTA PER L'AFFIDAMENTO DEL SERVIZIO DI SGOMBERO NEVE E S BASCHIERI MARINA                                               | 30500.02.350203005                       | 2020       | 0,00                            | 97,12                                    | -0,84                    | 0,00              | 0,00                        | 0,00          | 96,28                               |
| 4928/2020 (A)  | CENTRALE DI COMMITTENZA: GARA A PROCEDURA APERTA PER L'AFFIDAMENTO DEL SERVIZIO DI SGOMBERO NEVE E S BASCHIERI MARINA                                               | 30500.02.350203005                       | 2020       | 0,00                            | 298,74                                   | -2,60                    | 0,00              | 0,00                        | 0,00          | 296,14                              |
| 4929/2020 (A)  | CENTRALE DI COMMITTENZA: GARA A PROCEDURA APERTA PER L'AFFIDAMENTO DEL SERVIZIO DI SGOMBERO NEVE E S BASCHIERI MARINA                                               | 30500.02.350203005                       | 2020       | 0,00                            | 194,24                                   | -1,69                    | 0,00              | 0,00                        | 0,00          | 192,55                              |
| 4930/2020 (A)  | CENTRALE DI COMMITTENZA: GARA A PROCEDURA APERTA PER L'AFFIDAMENTO DEL SERVIZIO DI SGOMBERO NEVE E S BASCHIERI MARINA<br><i>Motivo: RIACCERTAMENTO RESIDUI 2020</i> | 30500.02.350203005                       | 2020       | 0,00                            | 201,62                                   | -1,75                    | -1,75             | 0,00                        | 0,00          | 199,87                              |
| 4931/2020 (A)  | CENTRALE DI COMMITTENZA: GARA A PROCEDURA APERTA PER L'AFFIDAMENTO DEL SERVIZIO DI SGOMBERO NEVE E S BASCHIERI MARINA                                               | 30500.02.350203005                       | 2020       | 0,00                            | 97,12                                    | -0,84                    | 0,00              | 0,00                        | 0,00          | 96,28                               |
| 4932/2020 (A)  | CENTRALE DI COMMITTENZA: GARA A PROCEDURA APERTA PER L'AFFIDAMENTO DEL SERVIZIO DI SGOMBERO NEVE E S BASCHIERI MARINA                                               | 30500.02.350203005                       | 2020       | 0,00                            | 97,12                                    | -0,84                    | 0,00              | 0,00                        | 0,00          | 96,28                               |
| 4933/2020 (A)  | CENTRALE DI COMMITTENZA: GARA A PROCEDURA APERTA PER L'AFFIDAMENTO DEL SERVIZIO DI SGOMBERO NEVE E S BASCHIERI MARINA                                               | 30500.02.350203005                       | 2020       | 0,00                            | 104,50                                   | -0,91                    | 0,00              | 0,00                        | 0,00          | 103,59                              |
| 4934/2020 (A)  | CENTRALE DI COMMITTENZA: GARA A PROCEDURA APERTA PER L'AFFIDAMENTO DEL SERVIZIO DI SGOMBERO NEVE E S BASCHIERI MARINA<br><i>Motivo: RIACCERTAMENTO RESIDUI 2020</i> | 30500.02.350203005                       | 2020       | 0,00                            | 83,60                                    | -0,73                    | -0,73             | 0,00                        | 0,00          | 82,87                               |
| 4935/2020 (A)  | CENTRALE DI COMMITTENZA: GARA A PROCEDURA APERTA PER L'AFFIDAMENTO DEL SERVIZIO DI SGOMBERO NEVE E S BASCHIERI MARINA                                               | 30500.02.350203005                       | 2020       | 0,00                            | 83,60                                    | -0,73                    | 0,00              | 0,00                        | 0,00          | 82,87                               |
| 4936/2020 (A)  | emergenza alluvione Panaro: GIRO DA conto solidarietà 3027/104426162 a c/cTesoreria 3027/101563167                                                                  | 90200.99.920299001<br>TEMPERANZA CLAUDIO | 2020       | 0,00                            | 370,00                                   | 0,00                     | 0,00              | 0,00                        | 370,00        | 0,00                                |
| 4937/2020 (A)  | Abaslami Nouredine interno 9 V.Don Franchini 398 Formigine - extra concess.det.357/2020                                                                             | 30100.03.031030202<br>LUIGI FERRAGUTI    | 2020       | 0,00                            | 50,00                                    | 0,00                     | 0,00              | 0,00                        | 50,00         | 0,00                                |
| 4938/2020 (A)  | SANSONE SIMONE: tirocini cedolini nov.+dic.2020 RIACCRED. STIPENDI/ALTRI IMPORTI (vedi imp. 24240/20)                                                               | 90200.99.920299001<br>TEMPERANZA CLAUDIO | 2020       | 0,00                            | 120,00                                   | 0,00                     | 0,00              | 0,00                        | 120,00        | 0,00                                |
| 4939/2020 (A)  | Achchar Merieme: trasferito estero -tirocini cedolino novembre 2020 RIACCRED.STIPENDI ex provv.3886/                                                                | 30500.99.035020202<br>TEMPERANZA CLAUDIO | 2020       | 0,00                            | 131,00                                   | 0,00                     | 0,00              | 0,00                        | 131,00        | 0,00                                |
| 4940/2020 (A)  | Massarini Marcello: tirocini cedolini nov.+dic.2020 RIACCR. STIPENDI/ALTRI IMPORTI (vedi imp.24241/20)                                                              | 90200.99.920299001<br>TEMPERANZA CLAUDIO | 2020       | 0,00                            | 160,00                                   | 0,00                     | 0,00              | 0,00                        | 160,00        | 0,00                                |
| 4941/2020 (A)  | Barillà Caterina: tirocinio cedolino dic.2020 RIACCR. STIPENDI/ALTRI IMPORTI (vedi imp.24242/2020)                                                                  | 90200.99.920299001<br>TEMPERANZA CLAUDIO | 2020       | 0,00                            | 50,00                                    | 0,00                     | 0,00              | 0,00                        | 50,00         | 0,00                                |
| 4942/2020 (A)  | Ferrari Dorian: tirocinio cedolino dic.2020 RIACCR. STIPENDI/ALTRI IMPORTI (vedi imp. 24246/2020)                                                                   | 90200.99.920299001<br>TEMPERANZA CLAUDIO | 2020       | 0,00                            | 50,00                                    | 0,00                     | 0,00              | 0,00                        | 50,00         | 0,00                                |
| 4943/2020 (A)  | DECEDUTO - MENDOLA ANTONY: tirocinio cedolino dic.2020 RIACCR.STIPENDI/ALTRI IMPORTI (vedi imp. ....                                                                | 30500.99.035020202<br>TEMPERANZA CLAUDIO | 2020       | 0,00                            | 28,00                                    | 0,00                     | 0,00              | 0,00                        | 28,00         | 0,00                                |
| 4944/2020 (A)  | NERI CESARE: tirocinio cedolino dic.2020 RIACCR. STIPENDI/ALTRI IMPORTI (vedi imp. 24243/2020)                                                                      | 90200.99.920299001<br>TEMPERANZA CLAUDIO | 2020       | 0,00                            | 200,00                                   | 0,00                     | 0,00              | 0,00                        | 200,00        | 0,00                                |

| Codice Accert. | Descrizione Accertamento                                                                              | Capitolo Responsabile                      | Anno Comp. | Comp.da Pluri al 01/01/2020 (A) | Variazioni Positive e nuovi accertamenti | Variazioni Negative (B2) | di cui: Riduzioni | di cui: saldo reimputazioni | Incassato (C) | Residuo al 31/12/2020 (E)=A+B1-B2-C |
|----------------|-------------------------------------------------------------------------------------------------------|--------------------------------------------|------------|---------------------------------|------------------------------------------|--------------------------|-------------------|-----------------------------|---------------|-------------------------------------|
| 4945/2020 (A)  | Comune di Sassuolo/Rimborso per errato pagamento Ayoub Ali diritti subentro autolavaggio              | 30500.99.035020202<br>TEMPERANZA CLAUDIO   | 2020       | 0,00                            | 16,00                                    | 0,00                     | 0,00              | 0,00                        | 16,00         | 0,00                                |
| 4946/2020 (A)  | Comune di Sassuolo: RIMB. ONERI SOCIALI AMM.NE IN SERV. DI O.P. 2019 CAP. 2541 - v.imp. 24244/2020    | 90200.99.920299001<br>TEMPERANZA CLAUDIO   | 2020       | 0,00                            | 52,58                                    | 0,00                     | 0,00              | 0,00                        | 52,58         | 0,00                                |
| 4947/2020 (A)  | Comune di Formigine: RIMB. ONERI SOCIALI AMM.NE IN SERV. DI O.P. 2019 CAP. 2541 - v.i.24244/20        | 90200.99.920299001<br>TEMPERANZA CLAUDIO   | 2020       | 0,00                            | 18,54                                    | 0,00                     | 0,00              | 0,00                        | 18,54         | 0,00                                |
| 4948/2020 (A)  | CAVICCHIOLI MARCO CAVAZZUTI FRANCA QCC V.Giardini Nord 28-Formigine Fg. 31 M.le 155 v.i.24247         | 90200.99.920299001<br>TEMPERANZA CLAUDIO   | 2020       | 0,00                            | 138,00                                   | 0,00                     | 0,00              | 0,00                        | 138,00        | 0,00                                |
| 4949/2020 (A)  | CASINI MARICO/SGP: CAUZ.DEF. gara lt. 22 sgomb. neve quart. Pellicciona-Salvarola-V.NOTE (i.24248/20) | 90200.99.920299001<br>TEMPERANZA CLAUDIO   | 2020       | 0,00                            | 395,00                                   | 0,00                     | 0,00              | 0,00                        | 395,00        | 0,00                                |
| 4950/2020 (A)  | GAMBARELLI GIANFRANCO: BON.RIFIUTATO PER: AC04 ClosedAccountNumber / Dicembre 2020 (v.imp.24249/2020) | 90200.99.920299001<br>TEMPERANZA CLAUDIO   | 2020       | 0,00                            | 80,00                                    | 0,00                     | 0,00              | 0,00                        | 80,00         | 0,00                                |
| 4951/2020 (A)  | RIAZZI BAROZZI SRL: SUAP ?? SISMICA?? - vedi note aggiuntive - vedi imp. 24250/20                     | 90200.99.920299001<br>TEMPERANZA CLAUDIO   | 2020       | 0,00                            | 240,00                                   | 0,00                     | 0,00              | 0,00                        | 240,00        | 0,00                                |
| 4952/2020 (A)  | MEDIO CARMEN MARIA CIRA, FORTI ALESSANDRO: AL NETTO RIT.08 SALDO FT 64 DEL 3/10/2020 (v.i.24251/20)   | 90200.99.920299001<br>TEMPERANZA CLAUDIO   | 2020       | 0,00                            | 1.498,08                                 | 0,00                     | 0,00              | 0,00                        | 1.498,08      | 0,00                                |
| 4953/2020 (A)  | WU QICONG: ISTANZA 676/2017/SUAP STC 12157 E IST.ZA 680/2017/SUAP STC 12164 -v.imp. 24253/20 V.NOTE   | 90200.99.920299001<br>TEMPERANZA CLAUDIO   | 2020       | 0,00                            | 102,00                                   | 0,00                     | 0,00              | 0,00                        | 102,00        | 0,00                                |
| 4954/2020 (A)  | COMUNE DI SASSUOLO/IQT Consulting spa/Vodafone: Rimborsi Sismica??? vedi imp. 24254/2020 -vedi note   | 90200.99.920299001<br>TEMPERANZA CLAUDIO   | 2020       | 0,00                            | 100,00                                   | 0,00                     | 0,00              | 0,00                        | 100,00        | 0,00                                |
| 4955/2020 (A)  | Rimborso contratto di servizio Rep.85/2015 - Quota disponibilità immobile anno 2020 ex O.P.Stradi     | 30500.99.350203004<br>TEMPERANZA CLAUDIO   | 2020       | 0,00                            | 114.845,50                               | 0,00                     | 0,00              | 0,00                        | 0,00          | 114.845,50                          |
| 4956/2020 (A)  | PROGETTO ATERSIR ANNO 2019 saldo (sogg.a iva delle spese tecniche)                                    | 90200.99.920299001<br>TEMPERANZA CLAUDIO   | 2020       | 0,00                            | 119,64                                   | 0,00                     | 0,00              | 0,00                        | 0,00          | 119,64                              |
| 4957/2020 (A)  | GARA A PROCEDURA APERTA PER LA CONCESSIONE DI SERVIZI DI SVILUPPO ALLE IMPRESE E DI FORMAZIONE SPEC   | 30500.02.350203005<br>BASCHIERI MARINA     | 2020       | 0,00                            | 2.194,06                                 | -1.940,70                | 0,00              | 0,00                        | 0,00          | 253,36                              |
| 4958/2020 (A)  | Unione dei comuni Valmarecchia: rimborso proprio perosnale comandato agente P.L.anno 2020             | 20101.02.210102098<br>GALLONI MARCELLO     | 2020       | 0,00                            | 5.480,82                                 | 0,00                     | 0,00              | 0,00                        | 0,00          | 5.480,82                            |
| 4959/2020 (A)  | ISTITUZIONE: quota CUC 2020 - Gara LAVANOLO insieme alle ASP Terre d'argine e Terre dei Castelli      | 20103.02.210302001<br>BASCHIERI MARINA     | 2020       | 0,00                            | 376,74                                   | 0,00                     | 0,00              | 0,00                        | 0,00          | 376,74                              |
| 4960/2020 (A)  | ASP TERRE D'ARGINE: quota CUC 2020 - Gara LAVANOLO insieme a Istituzione e ASP Terre dei Castelli     | 20103.02.210302001<br>BASCHIERI MARINA     | 2020       | 0,00                            | 973,12                                   | 0,00                     | 0,00              | 0,00                        | 0,00          | 973,12                              |
| 4961/2020 (A)  | ASP TERRE dei CASTELLI: quota CUC 2020 - Gara LAVANOLO insieme a Istituzione e ASP Terre d'ARGINE     | 20103.02.210302001<br>BASCHIERI MARINA     | 2020       | 0,00                            | 650,15                                   | 0,00                     | 0,00              | 0,00                        | 0,00          | 650,15                              |
| 4962/2020 (A)  | Trasferimento dalla RER OCDPC 532/2018 - AGGIORNAMENTO DEI PIANI DI EMERGENZA COMUNALI                | 40200.01.420102015<br>MALAVOLTI ALESSANDRO | 2020       | 0,00                            | 47.685,80                                | 0,00                     | 0,00              | 0,00                        | 0,00          | 47.685,80                           |

| Codice Accert. | Descrizione Accertamento                                                                             | Capitolo Responsabile                    | Anno Comp. | Comp.da Pluri al 01/01/2020 (A) | Variazioni Positive e nuovi accertamenti | Variazioni Negative (B2) | di cui: Riduzioni | di cui: saldo reimputazioni | Incassato (C) | Residuo al 31/12/2020 (E)=A+B1-B2-C |
|----------------|------------------------------------------------------------------------------------------------------|------------------------------------------|------------|---------------------------------|------------------------------------------|--------------------------|-------------------|-----------------------------|---------------|-------------------------------------|
| 4963/2020 (A)  | Quota 2020 da convenzione con il Consorzio Emilia Centrale Bonifica gestione contributi iscritti a r | 20101.02.210102068 ZONA LAURA            | 2020       | 0,00                            | 1.500,00                                 | 0,00                     | 0,00              | 0,00                        | 0,00          | 1.500,00                            |
| 4964/2020 (A)  | Trasferimento 20% Stato Progetto europeo Social Makers                                               | 20101.01.210101006 PLESSI MARIA CRISTINA | 2020       | 0,00                            | 10.039,34                                | 0,00                     | 0,00              | 0,00                        | 0,00          | 10.039,34                           |
| 4965/2020 (A)  | Trasferimento 80% UE Progetto europeo Social Makers                                                  | 20105.01.210501003 PLESSI MARIA CRISTINA | 2020       | 0,00                            | 40.157,37                                | 0,00                     | 0,00              | 0,00                        | 0,00          | 40.157,37                           |
| 4966/2020 (A)  | Trasferimento da unione Europea PON inclusione anno 2020                                             | 20105.01.210501001 PLESSI MARIA CRISTINA | 2020       | 0,00                            | 22.014,46                                | 0,00                     | 0,00              | 0,00                        | 0,00          | 22.014,46                           |
| 4967/2020 (A)  | Comune di Formigine:rimborso comando temporaneo agenti Miliciani e Capriuolo periodo 1.1.2020_30.6.2 | 20101.02.210102098 GALLONI MARCELLO      | 2020       | 0,00                            | 1.659,75                                 | 0,00                     | 0,00              | 0,00                        | 0,00          | 1.659,75                            |
| 4968/2020 (A)  | Trasferimento fondi RER per aggiornamento Fondo Reg.le Montagna 2019/2020                            | 40200.01.420102003 ZONA LAURA            | 2020       | 0,00                            | 1.620,53                                 | 0,00                     | 0,00              | 0,00                        | 0,00          | 1.620,53                            |
| 4969/2020 (A)  | FORMIGINE: quota 2020 acquisti c/capitale servizio Risorse Umane                                     | 40200.01.420102019 GUIZZARDI RAFFAELE    | 2020       | 0,00                            | 46,58                                    | 0,00                     | 0,00              | 0,00                        | 0,00          | 46,58                               |
| 4970/2020 (A)  | SASSUOLO: quota 2020 acquisti c/capitale servizio Risorse Umane                                      | 40200.01.420102019 GUIZZARDI RAFFAELE    | 2020       | 0,00                            | 56,80                                    | 0,00                     | 0,00              | 0,00                        | 0,00          | 56,80                               |
| 4971/2020 (A)  | MARANELLO: quota 2020 acquisti c/capitale servizio Risorse Umane                                     | 40200.01.420102019 GUIZZARDI RAFFAELE    | 2020       | 0,00                            | 25,65                                    | 0,00                     | 0,00              | 0,00                        | 0,00          | 25,65                               |
| 4972/2020 (A)  | FIORANO: quota 2020 acquisti c/capitale servizio Risorse Umane                                       | 40200.01.420102019 GUIZZARDI RAFFAELE    | 2020       | 0,00                            | 25,91                                    | 0,00                     | 0,00              | 0,00                        | 0,00          | 25,91                               |
| 4973/2020 (A)  | PALAGANO: quota 2020 acquisti c/capitale servizio Risorse Umane                                      | 40200.01.420102019 GUIZZARDI RAFFAELE    | 2020       | 0,00                            | 3,03                                     | 0,00                     | 0,00              | 0,00                        | 0,00          | 3,03                                |
| 4974/2020 (A)  | FRASSINORO: quota 2020 acquisti c/capitale servizio Risorse Umane                                    | 40200.01.420102019 GUIZZARDI RAFFAELE    | 2020       | 0,00                            | 3,40                                     | 0,00                     | 0,00              | 0,00                        | 0,00          | 3,40                                |
| 4975/2020 (A)  | MONTEFIORINO: quota 2020 acquisti c/capitale servizio Risorse Umane                                  | 40200.01.420102019 GUIZZARDI RAFFAELE    | 2020       | 0,00                            | 3,33                                     | 0,00                     | 0,00              | 0,00                        | 0,00          | 3,33                                |
| 4976/2020 (A)  | Trasferimento Rer Fondo Regionale Montagna (ex PAO 2020)                                             | 40200.01.420102003 ZONA LAURA            | 2020       | 0,00                            | 116.274,26                               | 0,00                     | 0,00              | 0,00                        | 0,00          | 116.274,26                          |
| 4977/2020 (A)  | Chiusura imposta di registro contratti                                                               | 90200.01.920102005 TEMPERANZA CLAUDIO    | 2020       | 0,00                            | 320,00                                   | 0,00                     | 0,00              | 0,00                        | 0,00          | 320,00                              |
| 4978/2020 (A)  | chiusura ritenute per scissionecontabile iva (split payment)                                         | 90100.01.910202006 TEMPERANZA CLAUDIO    | 2020       | 0,00                            | 0,01                                     | 0,00                     | 0,00              | 0,00                        | 0,00          | 0,01                                |
| 4979/2020 (A)  | Imposte e affissioni 2020 - gestione associata (Sass/Formi/Maran/Fior/Prig) saldo NOV e DIC 2020     | 10101.53.010101001 VENTURELLI MONICA     | 2020       | 0,00                            | 6.161,00                                 | 0,00                     | 0,00              | 0,00                        | 0,00          | 6.161,00                            |
| 4980/2020 (A)  | Comune di Formigine: quota gestione pubblicità e affissioni 2020                                     | 20101.02.210102062 VENTURELLI MONICA     | 2020       | 0,00                            | 2.310,60                                 | 0,00                     | 0,00              | 0,00                        | 0,00          | 2.310,60                            |
| 4981/2020 (A)  | Istituzione: quota 2020 RC Patrimoniale                                                              | 20101.02.210102064 TEMPERANZA CLAUDIO    | 2020       | 0,00                            | 2.400,00                                 | 0,00                     | 0,00              | 0,00                        | 0,00          | 2.400,00                            |

| Codice Accert. | Descrizione Accertamento | Capitolo Responsabile | Anno Comp. | Comp.da Pluri al 01/01/2020 (A) | Variazioni Positive e nuovi accertamenti | Variazioni Negative (B2) | di cui: Riduzioni | di cui: saldo reimputazioni | Incassato (C) | Residuo al 31/12/2020 (E)=A+B1-B2-C |
|----------------|--------------------------|-----------------------|------------|---------------------------------|------------------------------------------|--------------------------|-------------------|-----------------------------|---------------|-------------------------------------|
| TOTALI         |                          |                       |            | 419.449,75                      | 20.869.071,77                            | -714.026,05              | -221.368,71       | 0,00                        | 11.792.158,63 | 8.782.336,84                        |

## Elenco dei residui riaccertati - Impegni

### Elenco dei filtri utilizzati

- TIPOLOGIA RESIDUI: TUTTI
- RESIDUI GENERATI DA RESIDUO

### Ordinamento

- Numero di impegno/accert.

UNIONE DEI COMUNI DEL DISTRETTO CERAMICO

Elenco dei residui riaccertati

| Codice Imp.     | Descrizione Impegno                                                                                                                                | Capitolo Responsabile                     | Anno Comp. | Residuo al 01/01/2020 (A) | Variazioni Positive e nuovi impegni (B1) | Variazioni Negative (B2) | di cui: Economie | di cui: saldo reimpuntazioni | Speso (C) | Residuo al 31/12/2020 (E)=A+B1-B2-C |
|-----------------|----------------------------------------------------------------------------------------------------------------------------------------------------|-------------------------------------------|------------|---------------------------|------------------------------------------|--------------------------|------------------|------------------------------|-----------|-------------------------------------|
| 447000/2014 (I) | Ricorso in appello al Consiglio di Stato(R.G. 10073/2014) avverso il dispositivo n.1188/2014 del TAR<br><i>Motivo: RIACCERTAMENTO RESIDUI 2020</i> | 01081.03.011103003<br>TEMPERANZA CLAUDIO  | 2014       | 1.268,80                  | 0,00                                     | -1.268,80                | -1.268,80        | 0,00                         | 0,00      | 0,00                                |
| 437000/2015 (I) | Edison Energia SPA: LAVORI EDISON ex ipab stradi (ex fattura di aprile 2015 nr. 2007504419 OP Stradi<br><i>Motivo: RIACCERTAMENTO RESIDUI 2020</i> | 12031.10.777770002<br>TEMPERANZA CLAUDIO  | 2015       | 6.319,50                  | 0,00                                     | -6.319,50                | -6.319,50        | 0,00                         | 0,00      | 0,00                                |
| 439000/2015 (I) | HERA SPA: FATTURE EX IPAB STRADI (canone uso idrante + congruagli dal 6/1/2015 al 5/5/2015= 54,28 se<br><i>Motivo: RIACCERTAMENTO RESIDUI 2020</i> | 12031.10.777770002<br>TEMPERANZA CLAUDIO  | 2015       | 129,28                    | 0,00                                     | -129,28                  | -129,28          | 0,00                         | 0,00      | 0,00                                |
| 440000/2015 (I) | INPS: RIMBORSO QUOTA PENSIONE EX IPAB STRADI (eredità Cestari Tonina a favore Ipab Stradi: c/c delle<br><i>Motivo: RIACCERTAMENTO RESIDUI 2020</i> | 12031.10.777770002<br>TEMPERANZA CLAUDIO  | 2015       | 444,96                    | 0,00                                     | -444,96                  | -444,96          | 0,00                         | 0,00      | 0,00                                |
| 442000/2015 (I) | IREN MERCATO SPA: FATTURE EX IPAB STRADI (periodo consumi gas cucina matricola contatore 054132052<br><i>Motivo: RIACCERTAMENTO RESIDUI 2020</i>   | 12031.10.777770002<br>TEMPERANZA CLAUDIO  | 2015       | 520,23                    | 0,00                                     | -520,23                  | -520,23          | 0,00                         | 0,00      | 0,00                                |
| 35000/2016 (I)  | CONTRATTO DI ACCESSO ALLA RETE LEPIDA ED AI SERVIZI FEDERA, PAYER,ICAR-ER MULPIPLER E CONFERENCE P<br><i>Motivo: RIACCERTAMENTO RESIDUI 2020</i>   | 01081.03.010803001<br>CANTELLI ALESSANDRO | 2016       | 44.371,57                 | 0,00                                     | -0,01                    | -0,01            | 0,00                         | 44.371,56 | 0,00                                |
| 234000/2016 (P) | STUDIO NALDI S.A.S: COMPENSO PER DEFINIZIONI PRATICHE EX IPAB STRADI                                                                               | 12031.10.777770002<br>TEMPERANZA CLAUDIO  | 2016       | 66,37                     | 0,00                                     | 0,00                     | 0,00             | 0,00                         | 66,37     | 0,00                                |
| 257003/2016 (S) | Spese tecniche ATERSIR 2016 - INTERVENTI DI MANUTENZIONE DEL TERRITORIO MONTANO PER LA TUTELA DELLE                                                | 09022.03.090204901<br>ZONA LAURA          | 2016       | 1.313,02                  | 0,00                                     | 0,00                     | 0,00             | 0,00                         | 0,00      | 1.313,02                            |
| 493000/2016 (I) | STUDIO NALDI S.A.S. di BOLOGNA: AFFIDAMENTO SERVIZIO ex stradi CONSULENZA E PREVIDENZIALE, G<br><i>Motivo: RIACCERTAMENTO RESIDUI 2020</i>         | 12031.10.777770002<br>TEMPERANZA CLAUDIO  | 2016       | 1.037,00                  | 0,00                                     | -54,17                   | -54,17           | 0,00                         | 982,83    | 0,00                                |

| Codice Imp.     | Descrizione Impegno                                                                                                                          | Capitolo Responsabile                       | Anno Comp. | Residuo al 01/01/2020 (A) | Variazioni Positive e nuovi impegni (B1) | Variazioni Negative (B2) | di cui: Economie | di cui: saldo reimputazioni | Speso (C) | Residuo al 31/12/2020 (E)=A+B1-B2-C |
|-----------------|----------------------------------------------------------------------------------------------------------------------------------------------|---------------------------------------------|------------|---------------------------|------------------------------------------|--------------------------|------------------|-----------------------------|-----------|-------------------------------------|
| 519000/2016 (I) | Spese per energia elettrica uffici unione sub ambito montano Montefiorino<br>Motivo: RIACCERTAMENTO RESIDUI 2020                             | 01111.03.011103010<br>ZONA LAURA            | 2016       | 367,16                    | 0,00                                     | -367,16                  | -367,16          | 0,00                        | 0,00      | 0,00                                |
| 634000/2016 (I) | IIS "A. FERRARI" di Maranello: PIANO DI ZONA ATTUATIVO 2016. INTERVENTO/PROGETTO 2.5 PROGETTO ADOLE                                          | 12071.04.120704002<br>PLESSI MARIA CRISTINA | 2016       | 875,15                    | 0,00                                     | 0,00                     | 0,00             | 0,00                        | 0,00      | 875,15                              |
| 665000/2016 (I) | MAGGIOLI SPA: ACQUISTO n. 6 GIORNATE DI SUPPORTO SPECIALISTICO PER IMPLEMENTAZIONE DEI PROGRAMMI MAG                                         | 01081.03.010803001<br>CANTELLI ALESSANDRO   | 2016       | 2.196,00                  | 0,00                                     | 0,00                     | 0,00             | 0,00                        | 732,01    | 1.463,99                            |
| 700000/2016 (I) | Provincia di Modena: ACCORDO OPERATIVO PROVINCIALE SULLE PROCEDURE DI SPORTELLO UNICO PER LE ATTIVIT                                         | 14041.03.140403002<br>ILLARI ANDREA         | 2016       | 152,05                    | 0,00                                     | 0,00                     | 0,00             | 0,00                        | 152,05    | 0,00                                |
| 873002/2016 (S) | Comune di MONTEGALLO (AP) - DEVOLUZIONE DELLA RACCOLTA FONDI IN FAVORE DELLE POPOLAZIONI COLPITE DAG<br>Motivo: RIACCERTAMENTO RESIDUI 2020  | 11021.04.110200001<br>MALAVOLTI ALESSANDRO  | 2016       | 831,67                    | 0,00                                     | -831,67                  | -831,67          | 0,00                        | 0,00      | 0,00                                |
| 1000/2017 (I)   | Assistenza e manutenzione software gestione del personale per il triennio 2015-2017 per l'Unione del                                         | 01081.03.010803001<br>CANTELLI ALESSANDRO   | 2017       | 12.514,76                 | 0,00                                     | 0,00                     | 0,00             | 0,00                        | 0,00      | 12.514,76                           |
| 33000/2017 (I)  | LEPIDA SPA: SERVIZI DATACENTER - ATTIVAZIONE SERVIZIO DI BACKUP REMOTO PER I COMUNI DELL'UNIONE DEL                                          | 01081.03.010803001<br>CANTELLI ALESSANDRO   | 2017       | 2.410,22                  | 0,00                                     | 0,00                     | 0,00             | 0,00                        | 2.410,22  | 0,00                                |
| 73000/2017 (I)  | UTENTI POLO TERRITORIALE FORMIGINE: CONVENZIONE ENTI LOCALI-CAF PER LE ATTIVITA' DI ASSISTENZA ALLA<br>Motivo: RIACCERTAMENTO RESIDUI 2020   | 12041.03.120403205<br>FIANDRI CRISTINA      | 2017       | 1.512,84                  | 0,00                                     | -1.379,84                | -1.379,84        | 0,00                        | 0,00      | 133,00                              |
| 235000/2017 (I) | Comune di Formigine: CENTRO SOCIO RIABILITATIVO SEMIRESIDENZIALE PER DISABILI "L'AQUILONE": CONCESSI                                         | 12021.03.120203007<br>PLESSI MARIA CRISTINA | 2017       | 35.700,00                 | 0,00                                     | 0,00                     | 0,00             | 0,00                        | 35.700,00 | 0,00                                |
| 316000/2017 (I) | Deiana Antonella: realizzazione di un corso formativo specifico sulla gestione dei documenti digita<br>Motivo: RIACCERTAMENTO RESIDUI 2020   | 01111.03.011103014<br>GUIZZARDI RAFFAELE    | 2017       | 1.410,50                  | 0,00                                     | -1.410,50                | -1.410,50        | 0,00                        | 0,00      | 0,00                                |
| 337000/2017 (P) | Gruppo Informatica e Servizi GIES srl di Rep. di S.Marino: FILIERA 15.02 - ACQUISIZIONE SERVIZIO MAN                                         | 01081.03.010803001<br>CANTELLI ALESSANDRO   | 2017       | 6.040,00                  | 0,00                                     | 0,00                     | 0,00             | 0,00                        | 1.830,00  | 4.210,00                            |
| 536000/2017 (I) | Comune di Fiorano Modenese GESTIONE DEL SERVIZIO POLITICHE ABITATIVE. PROVVEDIMENTI ANNO 2017 - Rimb                                         | 12061.04.120609401<br>LUIGI FERRAGUTI       | 2017       | 3.000,00                  | 0,00                                     | 0,00                     | 0,00             | 0,00                        | 0,00      | 3.000,00                            |
| 552000/2017 (I) | Lepida SPA - FILIERA 01.15 - INTEGRAZIONE SERVIZI DATACENTER DI LEPIDA SPA PER L'UNIONE DEI COMUNI D                                         | 01081.03.010803001<br>CANTELLI ALESSANDRO   | 2017       | 387,50                    | 0,00                                     | 0,00                     | 0,00             | 0,00                        | 245,58    | 141,92                              |
| 626000/2017 (I) | MAGGIOLI S.P.A. : FILIERA 08.04 ACQUISTO DI GIORNATE DI SUPPORTO SPECIALISTICO PER SVILUPPO NUOVE FU                                         | 01081.03.010803001<br>CANTELLI ALESSANDRO   | 2017       | 1.098,00                  | 0,00                                     | 0,00                     | 0,00             | 0,00                        | 0,00      | 1.098,00                            |
| 642000/2017 (I) | RICCI Emanuela: compenso quale membro commissione di concorso: SELEZIONE PUBBLICA PER LA COPERTURA DI                                        | 01101.10.011103018<br>GUIZZARDI RAFFAELE    | 2017       | 234,00                    | 0,00                                     | 0,00                     | 0,00             | 0,00                        | 234,00    | 0,00                                |
| 643000/2017 (I) | IRAP: compenso quale membro commissione di concorso RICCI Emanuela: SELEZIONE PUBBLICA PER LA COPERTU<br>Motivo: RIACCERTAMENTO RESIDUI 2020 | 01101.10.011103018<br>GUIZZARDI RAFFAELE    | 2017       | 40,00                     | 0,00                                     | -6,85                    | -6,85            | 0,00                        | 33,15     | 0,00                                |



| Codice Imp.     | Descrizione Impegno                                                                                                                                | Capitolo Responsabile                    | Anno Comp. | Residuo al 01/01/2020 (A) | Variazioni Positive e nuovi impegni (B1) | Variazioni Negative (B2) | di cui: Economie | di cui: saldo reimputazioni | Speso (C) | Residuo al 31/12/2020 (E)=A+B1-B2-C |
|-----------------|----------------------------------------------------------------------------------------------------------------------------------------------------|------------------------------------------|------------|---------------------------|------------------------------------------|--------------------------|------------------|-----------------------------|-----------|-------------------------------------|
| 818013/2017 (S) | IIS Morante di Sassuolo: Contributi co-finanziamento Accordo di rete per la realizzazione del Proget                                               | 12071.04.120704002 PLESSI MARIA CRISTINA | 2017       | 804,50                    | 0,00                                     | 0,00                     | 0,00             | 0,00                        | 804,50    | 0,00                                |
| 818015/2017 (S) | IIS Volta (e IPSIA Don Magnani) di Sassuolo: Contributi co-finanziamento Accordo di rete per la rea                                                | 12071.04.120704002 PLESSI MARIA CRISTINA | 2017       | 1.655,00                  | 0,00                                     | 0,00                     | 0,00             | 0,00                        | 1.655,00  | 0,00                                |
| 824000/2017 (I) | FILIERA 08.05 ACQUISTO DI GIORNATE DI SUPPORTO SPECIALISTICO PER ANALISI, CONFIGURAZIONE E AVVIAMENT                                               | 01081.03.010803001 CANTELLI ALESSANDRO   | 2017       | 2.196,00                  | 0,00                                     | 0,00                     | 0,00             | 0,00                        | 0,00      | 2.196,00                            |
| 847000/2017 (I) | ANAC: contrib.anticorruzione CONTRATTO DI APPALTO PER L' AFFIDAMENTO DEI SERVIZI DI TRASPORTO ASSISTI                                              | 12021.03.120203203 FIANDRI CRISTINA      | 2017       | 225,00                    | 0,00                                     | 0,00                     | 0,00             | 0,00                        | 0,00      | 225,00                              |
| 848000/2017 (I) | Az. Asl Modena: oneri contributi ospiti in comunità SERT - Piano di Zona per la salute e beness.soc.                                               | 12071.04.120704003 PLESSI MARIA CRISTINA | 2017       | 6.500,00                  | 0,00                                     | 0,00                     | 0,00             | 0,00                        | 0,00      | 6.500,00                            |
| 863000/2017 (I) | LEPIDA SPA: FILIERA 11.04 - LICENZA E SERVIZIO DI MANUTENZIONE CORRETTIVA ED EVOLUTIVA DEL TIMBRO D                                                | 01081.03.010803001 CANTELLI ALESSANDRO   | 2017       | 3.854,79                  | 0,00                                     | 0,00                     | 0,00             | 0,00                        | 0,00      | 3.854,79                            |
| 23000/2018 (I)  | ALD AUTOMOIVE ITALIA SRL: NOLEGGIO A LUNGO TERMINE DI AUTOVEICOLI SENZA CONDUCENTE PER IL SERVIZIO S                                               | 01081.03.010803020 CANTELLI ALESSANDRO   | 2018       | 122,37                    | 0,00                                     | 0,00                     | 0,00             | 0,00                        | 122,37    | 0,00                                |
| 32001/2018 (S)  | Progetto Lavoro Soc. Coop. di Modena: AGGIUDICAZIONE AFFIDAMENTO DEL SERVIZIO DI AFFISSIONE MANIFEST                                               | 14041.03.140403001 VENTURELLI MONICA     | 2018       | 7.984,90                  | 0,00                                     | 0,00                     | 0,00             | 0,00                        | 7.984,90  | 0,00                                |
| 34001/2018 (S)  | MAGGIOLI SPA di SANTARCANGELO DI R. (RN): AGGIUDICAZIONE SERVIZIO DI ASSISTENZA E MANUTENZIONE SOFTW                                               | 01081.03.010803001 CANTELLI ALESSANDRO   | 2018       | 7.015,09                  | 0,00                                     | 0,00                     | 0,00             | 0,00                        | 752,62    | 6.262,47                            |
| 35000/2018 (I)  | GARA PER AFFIDAMENTO DELLA FORNITURA DI SOFTWARE TRAMITE MERCATO ELETTRONICO DELLA PUBBLICA AMMINIST                                               | 01081.03.010803001 CANTELLI ALESSANDRO   | 2018       | 3.355,00                  | 0,00                                     | 0,00                     | 0,00             | 0,00                        | 0,00      | 3.355,00                            |
| 41000/2018 (I)  | GULLIVER Coop.va Sociale: Prestazioni Scuola Bottega: AFFIDAMENTO DI SERVIZI E PROGETTI SOCIALI ED E<br><i>Motivo: RIACCERTAMENTO RESIDUI 2020</i> | 12051.03.120503104 MONTANARI PATRIZIA    | 2018       | 630,99                    | 0,00                                     | -630,99                  | -630,99          | 0,00                        | 0,00      | 0,00                                |
| 48001/2018 (S)  | COOP.VA SOCIALE ALIANTE di Modena: AGGIUDICAZIONE AFFIDAMENTO SERVIZIO DI EDUCATIVA DI STRADA DA SVO                                               | 12071.03.120703003 PLESSI MARIA CRISTINA | 2019       | 301,98                    | 0,00                                     | 0,00                     | 0,00             | 0,00                        | 301,98    | 0,00                                |
| 58000/2018 (I)  | F24EP 2018 - oneri riflessi: CANTELLI DR. ALESSANDRO: PROROGA CONTRATTO DI LAVORO A TEMPO PIENO E DE                                               | 01081.01.010801008 CANTELLI ALESSANDRO   | 2019       | 203,24                    | 0,00                                     | 0,00                     | 0,00             | 0,00                        | 203,24    | 0,00                                |
| 66001/2018 (S)  | COOP.SOC. DOMUS ASS.ZA di Modena: AGGIUDICAZIONE SERVIZIO DI EDUCATIVA TERRITORIALE E ACCOMPAGNAMENT                                               | 12021.03.120203006 PLESSI MARIA CRISTINA | 2018       | 74,91                     | 0,00                                     | 0,00                     | 0,00             | 0,00                        | 74,91     | 0,00                                |
| 79000/2018 (I)  | Lepida spa - FILIERA 01.15 - INTEGRAZIONE SERVIZI DATACENTER DI LEPIDA SPA PER L'UNIONE DEI COMUNI D                                               | 01081.03.010803001 CANTELLI ALESSANDRO   | 2018       | 542,50                    | 0,00                                     | 0,00                     | 0,00             | 0,00                        | 0,00      | 542,50                              |
| 92004/2018 (S)  | Associaz. volunt. Concreasco: CONVENZIONE per CO-PROGETTAZIONE DI INTERVENTI A FAVORE DI PERSONE CON                                               | 12021.04.120204001 PLESSI MARIA CRISTINA | 2018       | 12.000,00                 | 0,00                                     | 0,00                     | 0,00             | 0,00                        | 12.000,00 | 0,00                                |

| Codice Imp.     | Descrizione Impegno                                                                                                                                | Capitolo Responsabile                    | Anno Comp. | Residuo al 01/01/2020 (A) | Variazioni Positive e nuovi impegni (B1) | Variazioni Negative (B2) | di cui: Economie | di cui: saldo reimputazioni | Speso (C) | Residuo al 31/12/2020 (E)=A+B1-B2-C |
|-----------------|----------------------------------------------------------------------------------------------------------------------------------------------------|------------------------------------------|------------|---------------------------|------------------------------------------|--------------------------|------------------|-----------------------------|-----------|-------------------------------------|
| 97000/2018 (I)  | Studio Naldi Srl di Bologna: AFFIDAMENTO SERVIZIO DI INFORMATIZZAZIONE DEL FASCICOLO E POSIZIONI CON                                               | 01101.03.011103017 GUIZZARDI RAFFAELE    | 2018       | 125,60                    | 0,00                                     | 0,00                     | 0,00             | 0,00                        | 0,00      | 125,60                              |
| 125000/2018 (I) | AVAP Associazione Volontari Assistenza Pubbl. Montef : rimb. spese convenz. 1/1/18 - 31/12/19. CONVENZ                                             | 12021.03.120203802 FERRARINI EMANUELA    | 2018       | 72,00                     | 0,00                                     | 0,00                     | 0,00             | 0,00                        | 72,00     | 0,00                                |
| 182000/2018 (I) | Comune di Formigine: CENTRO SOCIO RIABILITATIVO SEMIRESIDENZIALE PER DISABILI "L'AQUILONE": CONCESSI                                               | 12021.03.120203007 PLESSI MARIA CRISTINA | 2018       | 35.700,00                 | 0,00                                     | 0,00                     | 0,00             | 0,00                        | 35.700,00 | 0,00                                |
| 183000/2018 (I) | REIMPUTAZIONE impegno 2017/455 - Polo territoriale Formigine: contributi a sostegno disagio economic                                               | 12041.04.120404203 FIANDRI CRISTINA      | 2019       | 80,88                     | 0,00                                     | 0,00                     | 0,00             | 0,00                        | 0,00      | 80,88                               |
| 186000/2018 (I) | REIMPUTAZIONE impegno 2017/423 - Polo territoriale Maranello: Sussidio economico cittadini residenti<br><i>Motivo: RIACCERTAMENTO RESIDUI 2020</i> | 12041.04.120404302 LOTTI EMANUELA        | 2019       | 800,00                    | 0,00                                     | -800,00                  | -800,00          | 0,00                        | 0,00      | 0,00                                |
| 193000/2018 (I) | REIMPUTAZIONE impegno 2017/458 - Polo territoriale Palagano: contributi a sostegno disagio economico<br><i>Motivo: RIACCERTAMENTO RESIDUI 2020</i> | 12041.04.120404702 FERRARINI EMANUELA    | 2019       | 31,34                     | 0,00                                     | -31,34                   | -31,34           | 0,00                        | 0,00      | 0,00                                |
| 225000/2018 (I) | Diversi nominativi: contributi sotto forma di buoni acquisto generi alimentari e di prima necessità<br><i>Motivo: RIACCERTAMENTO RESIDUI 2020</i>  | 12041.04.120404301 LOTTI EMANUELA        | 2018       | 1.980,00                  | 0,00                                     | -1.980,00                | -1.980,00        | 0,00                        | 0,00      | 0,00                                |
| 237000/2018 (I) | Diversi nominativi: disabili - contributi sostegno pagamento rette strutture residenziali e semi res<br><i>Motivo: RIACCERTAMENTO RESIDUI 2020</i> | 12021.04.120204201 FIANDRI CRISTINA      | 2018       | 4.479,01                  | 0,00                                     | -4.479,01                | -4.479,01        | 0,00                        | 0,00      | 0,00                                |
| 238000/2018 (I) | Diversi nominativi: anziani - contributi sostegno pagamento rette strutture residenziali e semi resi<br><i>Motivo: RIACCERTAMENTO RESIDUI 2020</i> | 12031.04.120304301 LOTTI EMANUELA        | 2018       | 1.578,82                  | 0,00                                     | -1.578,82                | -1.578,82        | 0,00                        | 0,00      | 0,00                                |
| 269000/2018 (I) | Associazione Apper, Associazione per la Professione di Psicologo e Psicoterapeuta- Modena: realizza                                                | 12051.04.120504002 MONTANARI PATRIZIA    | 2018       | 150,00                    | 0,00                                     | 0,00                     | 0,00             | 0,00                        | 0,00      | 150,00                              |
| 273001/2018 (S) | Comune di Prignano: L.R. 2/2004 E S.M.I. - FONDO REGIONALE MONTAGNA - PROGRAMMA ANNUALE OPERATIVO 20                                               | 10052.03.100504901 ZONA LAURA            | 2018       | 36.753,64                 | 0,00                                     | 0,00                     | 0,00             | 0,00                        | 36.753,64 | 0,00                                |
| 274001/2018 (S) | Comune di Palagano: L.R. 2/2004 E S.M.I. - FONDO REGIONALE MONTAGNA - PROGRAMMA ANNUALE OPERATIVO 20                                               | 10052.03.100504901 ZONA LAURA            | 2018       | 38.266,79                 | 0,00                                     | 0,00                     | 0,00             | 0,00                        | 38.266,79 | 0,00                                |
| 275001/2018 (S) | Comune di Montefiorino: L.R. 2/2004 E S.M.I. - FONDO REGIONALE MONTAGNA - PROGRAMMA ANNUALE OPERATIV                                               | 10052.03.100504901 ZONA LAURA            | 2018       | 38.260,17                 | 0,00                                     | 0,00                     | 0,00             | 0,00                        | 38.260,17 | 0,00                                |
| 276001/2018 (S) | Comune di Frassinoro: L.R. 2/2004 E S.M.I. - FONDO REGIONALE MONTAGNA - PROGRAMMA ANNUALE OPERATIVO                                                | 10052.03.100504901 ZONA LAURA            | 2018       | 38.231,24                 | 0,00                                     | 0,00                     | 0,00             | 0,00                        | 38.231,24 | 0,00                                |
| 295000/2018 (I) | COOP.VA SOCIALE ALIANTE di Modena: RETTIFICA IMPEGNO DI SPESA: AFFIDAMENTO DEL SERVIZIO DI EDUCATIVA                                               | 12071.03.120703003 PLESSI MARIA CRISTINA | 2019       | 242,41                    | 0,00                                     | 0,00                     | 0,00             | 0,00                        | 242,41    | 0,00                                |
| 307000/2018 (I) | Domus assistenza: prestazioni a favore utenti residenti Formigine - quota come da CONTRATTO DI SERVI<br><i>Motivo: RIACCERTAMENTO RESIDUI 2020</i> | 12021.03.120203201 FIANDRI CRISTINA      | 2018       | 18.258,35                 | 0,00                                     | -18.258,35               | -18.258,35       | 0,00                        | 0,00      | 0,00                                |

| Codice Imp.     | Descrizione Impegno                                                                                                                                | Capitolo Responsabile                    | Anno Comp. | Residuo al 01/01/2020 (A) | Variazioni Positive e nuovi impegni (B1) | Variazioni Negative (B2) | di cui: Economie | di cui: saldo reimputazioni | Speso (C) | Residuo al 31/12/2020 (E)=A+B1-B2-C |
|-----------------|----------------------------------------------------------------------------------------------------------------------------------------------------|------------------------------------------|------------|---------------------------|------------------------------------------|--------------------------|------------------|-----------------------------|-----------|-------------------------------------|
| 350002/2018 (S) | Gruppo Informatica e Servizi GIES Srl : n. 10 giornate di intervento FILIERA 15.02 - ACQUISIZIONE SE                                               | 01081.03.010803001 CANTELLI ALESSANDRO   | 2018       | 5.606,00                  | 0,00                                     | 0,00                     | 0,00             | 0,00                        | 3.050,00  | 2.556,00                            |
| 391000/2018 (I) | Comune di Fiorano Modenese GESTIONE DEL SERVIZIO POLITICHE ABITATIVE. PROVVEDIMENTI ANNO 2018 - Rimb                                               | 12061.04.120609401 LUIGI FERRAGUTI       | 2018       | 3.000,00                  | 0,00                                     | 0,00                     | 0,00             | 0,00                        | 0,00      | 3.000,00                            |
| 395003/2018 (S) | Spese tecniche interne relative alla programmazione, direzione lavori e collaudo PROGETTO ATERSIR 20                                               | 10052.03.100504901 ZONA LAURA            | 2018       | 1.370,00                  | 0,00                                     | 0,00                     | 0,00             | 0,00                        | 0,00      | 1.370,00                            |
| 396000/2018 (I) | ANAC contributo anticorruzione: D.G.R. N.933/2012 - PROGETTO ESECUTIVO PER "INTERVENTI DI MANUTENZIONE                                             | 01111.03.011103001 ZONA LAURA            | 2018       | 30,00                     | 0,00                                     | 0,00                     | 0,00             | 0,00                        | 0,00      | 30,00                               |
| 414000/2018 (I) | Compenso Dott.ssa Elena Tagliavini - NOMINA COMMISSIONE PER CONFERIMENTO INCARICO DI ALTA SPECIALIZZ                                               | 01111.03.011103014 GUIZZARDI RAFFAELE    | 2018       | 156,00                    | 0,00                                     | 0,00                     | 0,00             | 0,00                        | 156,00    | 0,00                                |
| 453000/2018 (I) | XIDERA SRL: FILIERA 20.03 : ACQUISTO DI 1 MODULO GECO/MOBILE GESTIONE FLUSSO DEGLI UTENTI PER IL CO                                                | 01081.03.010803001 CANTELLI ALESSANDRO   | 2018       | 1.952,00                  | 0,00                                     | 0,00                     | 0,00             | 0,00                        | 1.952,00  | 0,00                                |
| 476000/2018 (I) | ANAC contributo anticorruzione: AFFIDAMENTO DEL SERVIZIO DI LABORATORI DI PRODUZIONE SOCIALE (period                                               | 12021.03.120203006 PLESSI MARIA CRISTINA | 2018       | 225,00                    | 0,00                                     | 0,00                     | 0,00             | 0,00                        | 225,00    | 0,00                                |
| 484000/2018 (I) | LEPIDA SPA: FILIERA 01.10 - AVVISO BANDA ULTRALARGA "EMILIAROMAGNAWIFI" - APPROVAZIONE PROPOSTA DI<br><i>Motivo: RIACCERTAMENTO RESIDUI 2020</i>   | 01082.02.010802902 CANTELLI ALESSANDRO   | 2018       | 10.980,00                 | 0,00                                     | -1.980,00                | -1.980,00        | 0,00                        | 9.000,00  | 0,00                                |
| 494000/2018 (I) | Lepida spa: "Servizio di adeguamento GDPR", triennio 2018 / 2020 con decorrenza dalla data di sottos                                               | 01081.03.010803001 CANTELLI ALESSANDRO   | 2018       | 17.975,75                 | 0,00                                     | 0,00                     | 0,00             | 0,00                        | 0,00      | 17.975,75                           |
| 500000/2018 (I) | Provincia Religiosa di S.Benedetto di Don Orione: rimborso utenze e spese condominiali -Periodo 01.0<br><i>Motivo: RIACCERTAMENTO RESIDUI 2020</i> | 12061.03.120603202 LUIGI FERRAGUTI       | 2018       | 534,49                    | 0,00                                     | -534,49                  | -534,49          | 0,00                        | 0,00      | 0,00                                |
| 516000/2018 (I) | Telecom Italia spa: FILIERA 20.15: AFFIDAMENTO SERVIZIO DI MANUTENZIONE E ASSISTENZA periodo 01/7/20                                               | 01081.03.010803001 CANTELLI ALESSANDRO   | 2018       | 880,00                    | 0,00                                     | 0,00                     | 0,00             | 0,00                        | 0,00      | 880,00                              |
| 531000/2018 (I) | NAZARENO SOC COOPERATIVA SOCIALE - C/C D : Garanzia Provvisoria per offerta affidamento servizio lab                                               | 99017.02.601000000 TEMPERANZA CLAUDIO    | 2018       | 2.486,54                  | 0,00                                     | 0,00                     | 0,00             | 0,00                        | 0,00      | 2.486,54                            |
| 565000/2018 (I) | XIDERA SRL : FILIERA 18.01 - ACQUISTO n. 2 LICENZE Belvedere MODULO GeCo/MOBILE CALLCENTER, COMPRESO                                               | 01081.03.010803001 CANTELLI ALESSANDRO   | 2018       | 4.294,40                  | 0,00                                     | 0,00                     | 0,00             | 0,00                        | 4.294,40  | 0,00                                |
| 574001/2018 (S) | MAGGIOLI SPA: FILIERA 08.07 - ACQUISTO LICENZE E SERVIZI RELATIVI A GESTIONE ACCESSO ATTI - NORMATIV                                               | 01081.03.010803001 CANTELLI ALESSANDRO   | 2018       | 600,00                    | 0,00                                     | 0,00                     | 0,00             | 0,00                        | 0,00      | 600,00                              |
| 581000/2018 (I) | Comune di Formigine: Rimborso noleggio apparati SPESE NECESSARIE AL FUNZIONAMENTO DEI SERVIZI DELL'U<br><i>Motivo: RIACCERTAMENTO RESIDUI 2020</i> | 01081.03.011103003 TEMPERANZA CLAUDIO    | 2018       | 500,00                    | 0,00                                     | -500,00                  | -500,00          | 0,00                        | 0,00      | 0,00                                |
| 601000/2018 (I) | CENTRO STUDI ERICKSON SPA - IMPEGNO DI SPESA PER PARTECIPAZIONE DIPENDENTI UNIONE A GIORNATE FORMATI<br><i>Motivo: RIACCERTAMENTO RESIDUI 2020</i> | 01111.03.011103014 GUIZZARDI RAFFAELE    | 2018       | 321,15                    | 0,00                                     | -321,15                  | -321,15          | 0,00                        | 0,00      | 0,00                                |
| 602000/2018 (I) | CISMAI Coordinamento italiano servizi contro il maltrattamento e l'abuso all'infanzia - IMPEGNO DI S                                               | 01111.03.011103014 GUIZZARDI RAFFAELE    | 2018       | 90,00                     | 0,00                                     | 0,00                     | 0,00             | 0,00                        | 90,00     | 0,00                                |

| Codice Imp.     | Descrizione Impegno                                                                                                                                 | Capitolo Responsabile                    | Anno Comp. | Residuo al 01/01/2020 (A) | Variazioni Positive e nuovi impegni (B1) | Variazioni Negative (B2) | di cui: Economie | di cui: saldo reimputazioni | Speso (C) | Residuo al 31/12/2020 (E)=A+B1-B2-C |
|-----------------|-----------------------------------------------------------------------------------------------------------------------------------------------------|------------------------------------------|------------|---------------------------|------------------------------------------|--------------------------|------------------|-----------------------------|-----------|-------------------------------------|
| 638000/2018 (I) | Associaz. di volontariato CONCRESCO di Fiorano M.: rimborso spese sostenute/rendicontabili - Convenz.<br><i>Motivo: RIACCERTAMENTO RESIDUI 2020</i> | 12021.04.120204001 PLESSI MARIA CRISTINA | 2018       | 4.090,92                  | 0,00                                     | -0,01                    | -0,01            | 0,00                        | 4.090,91  | 0,00                                |
| 644000/2018 (I) | CLASS PUBBLILCITA'/Italia Oggi+Emilia Finanza Locale: spese pubblicazione estratto esito gara x INDI<br><i>Motivo: RIACCERTAMENTO RESIDUI 2020</i>  | 01111.03.011103015 BASCHIERI MARINA      | 2018       | 439,20                    | 0,00                                     | -439,20                  | -439,20          | 0,00                        | 0,00      | 0,00                                |
| 649000/2018 (I) | ANAC AFFIDAMENTO SERVIZIO GESTIONE ALLOGGI E HOUSING SOCIALE DA SVOLGERSI SUL TERRITORIO DELL'UNION                                                 | 01111.03.011103016 BASCHIERI MARINA      | 2018       | 225,00                    | 0,00                                     | 0,00                     | 0,00             | 0,00                        | 225,00    | 0,00                                |
| 651000/2018 (I) | PARIDE BRAIBANTI: progettazione e rlaizzazione seminario "Ri-generazioni. prospettive evolutive tra                                                 | 12071.03.120703003 PLESSI MARIA CRISTINA | 2018       | 800,00                    | 0,00                                     | 0,00                     | 0,00             | 0,00                        | 0,00      | 800,00                              |
| 663000/2018 (I) | Beneficiari Fiorano Modenense: BANDO PER IL PROGETTO DI MISURE DI SOSTEGNO ECONOMICO E PATTI SOCIALI                                                | 12041.04.120404405 LOTTI EMANUELA        | 2019       | 117,93                    | 0,00                                     | 0,00                     | 0,00             | 0,00                        | 0,00      | 117,93                              |
| 664000/2018 (I) | Beneficiari di Formigine: BANDO PER IL PROGETTO DI MISURE DI SOSTEGNO ECONOMICO E PATTI SOCIALI DI C                                                | 12041.04.120404203 FIANDRI CRISTINA      | 2019       | 5.200,00                  | 0,00                                     | 0,00                     | 0,00             | 0,00                        | 4.800,00  | 400,00                              |
| 665000/2018 (I) | Beneficiari di Maranello: BANDO PER IL PROGETTO DI MISURE DI SOSTEGNO ECONOMICO E PATTI SOCIALI DI C<br><i>Motivo: RIACCERTAMENTO RESIDUI 2020</i>  | 12041.04.120404302 LOTTI EMANUELA        | 2019       | 400,00                    | 0,00                                     | -400,00                  | -400,00          | 0,00                        | 0,00      | 0,00                                |
| 671000/2018 (I) | Utenti/progetti polo territoriale Maranello: Contributi PROGETTO DI CONTRASTO ALLA NUOVA FRAGILITA'<br><i>Motivo: RIACCERTAMENTO RESIDUI 2020</i>   | 12041.04.120404302 LOTTI EMANUELA        | 2019       | 215,04                    | 0,00                                     | -215,04                  | -215,04          | 0,00                        | 0,00      | 0,00                                |
| 672000/2018 (I) | Utenti/progetti polo territoriale Fiorano: Contributi PROGETTO DI CONTRASTO ALLA NUOVA FRAGILITA' SO                                                | 12041.04.120404405 LOTTI EMANUELA        | 2019       | 290,51                    | 0,00                                     | 0,00                     | 0,00             | 0,00                        | 290,51    | 0,00                                |
| 673000/2018 (I) | Utenti/progetti polo territoriale Formigine: Contributi PROGETTO DI CONTRASTO ALLA NUOVA FRAGILITA'                                                 | 12041.04.120404203 FIANDRI CRISTINA      | 2019       | 153,94                    | 0,00                                     | 0,00                     | 0,00             | 0,00                        | 0,00      | 153,94                              |
| 681000/2018 (I) | INJENIA SRL: Cauzione provvisoria Unione dei Comuni del Distretto Ceramico. Codice CIG: 7608015C94 8                                                | 99017.02.601000000 TEMPERANZA CLAUDIO    | 2018       | 1.600,00                  | 0,00                                     | 0,00                     | 0,00             | 0,00                        | 1.600,00  | 0,00                                |
| 688000/2018 (I) | Utenti/progetti polo territoriale Sassuolo: Contributi PROGETTO DI CONTRASTO ALLA NUOVA FRAGILITA' S                                                | 12041.04.120404106 LOTTI EMANUELA        | 2019       | 275,22                    | 0,00                                     | 0,00                     | 0,00             | 0,00                        | 0,00      | 275,22                              |
| 691000/2018 (I) | CENTRO SOCIALE. PAPA GIOVANNI XXIII SCS: GARANZIA PROVVISORIA PER L'AFFIDAMENTO DEL SERV. GEST. ALLO                                                | 99017.02.601000000 TEMPERANZA CLAUDIO    | 2018       | 1.140,00                  | 0,00                                     | 0,00                     | 0,00             | 0,00                        | 0,00      | 1.140,00                            |
| 698000/2018 (I) | servizio CAF/enti locali per utenti Formigine: CONVENZIONE periodo 2018-2020 ENTI LOCALI-CAF PER AT<br><i>Motivo: RIACCERTAMENTO RESIDUI 2020</i>   | 12041.03.120403205 FIANDRI CRISTINA      | 2018       | 1.934,96                  | 0,00                                     | -1.130,38                | -1.130,38        | 0,00                        | 657,58    | 147,00                              |
| 699000/2018 (I) | servizio CAF/enti locali per utenti Fiorano: CONVENZIONE periodo 2018-2020 ENTI LOCALI-CAF PER ATTI                                                 | 12041.03.120403401 LOTTI EMANUELA        | 2018       | 515,57                    | 0,00                                     | 0,00                     | 0,00             | 0,00                        | 478,24    | 37,33                               |
| 700000/2018 (I) | servizio CAF/enti locali per utenti Maranello: CONVENZIONE periodo 2018-2020 ENTI LOCALI-CAF PER AT                                                 | 12041.03.120403301 LOTTI EMANUELA        | 2018       | 1.023,42                  | 0,00                                     | 0,00                     | 0,00             | 0,00                        | 204,96    | 818,46                              |

| Codice Imp.     | Descrizione Impegno                                                                                                                                | Capitolo Responsabile                    | Anno Comp. | Residuo al 01/01/2020 (A) | Variazioni Positive e nuovi impegni (B1) | Variazioni Negative (B2) | di cui: Economie | di cui: saldo reimputazioni | Speso (C) | Residuo al 31/12/2020 (E)=A+B1-B2-C |
|-----------------|----------------------------------------------------------------------------------------------------------------------------------------------------|------------------------------------------|------------|---------------------------|------------------------------------------|--------------------------|------------------|-----------------------------|-----------|-------------------------------------|
| 705000/2018 (I) | MAGGIOLI Spa: FILIERA 08.05: ACQUISTO n. 10 GIORNATE DI SUPPORTO SPECIALISTICO PER IMPLEMENTAZIONE D                                               | 01081.03.010803001 CANTELLI ALESSANDRO   | 2018       | 7.320,00                  | 0,00                                     | 0,00                     | 0,00             | 0,00                        | 732,00    | 6.588,00                            |
| 711000/2018 (I) | Dr.ssa Vettori Daria: attività di percorso di gruppo book sharing adulti/bambini - a.s. 2018-19 - C                                                | 12051.03.120503001 MONTANARI PATRIZIA    | 2018       | 933,30                    | 0,00                                     | 0,00                     | 0,00             | 0,00                        | 933,30    | 0,00                                |
| 715000/2018 (I) | FINANCE ACTIVE ITALIA SRL: ASSEGNAZIONE 2018-2020 servizio ACCESSO A PIATTAFORMA ON LINE PER GESTIO                                                | 01111.03.111030018 TEMPERANZA CLAUDIO    | 2018       | 7.826,30                  | 0,00                                     | 0,00                     | 0,00             | 0,00                        | 0,00      | 7.826,30                            |
| 725000/2018 (I) | INJENIA SRL: Cauzione definitiva per 'Rinnovo delle licenze G Suite' CIG 7608015C94 8HVWW59BACPX7153                                               | 99017.02.601000000 TEMPERANZA CLAUDIO    | 2018       | 3.800,00                  | 0,00                                     | 0,00                     | 0,00             | 0,00                        | 3.800,00  | 0,00                                |
| 733000/2018 (I) | Avv. PAOLO COLI Foro di Reggio Emilia: incarico di patrocinio legale e assistenza tecnica DIFESA IN                                                | 01081.03.011103003 TEMPERANZA CLAUDIO    | 2018       | 5.150,27                  | 0,00                                     | 0,00                     | 0,00             | 0,00                        | 5.150,27  | 0,00                                |
| 734000/2018 (I) | CTA Centro di Terapia dell'adolescenza soc.ccop.soc.: PARTECIPAZIONE DIPENDENTE A CORSO DI FORMAZION<br><i>Motivo: RIACCERTAMENTO RESIDUI 2020</i> | 01111.03.011103014 GUIZZARDI RAFFAELE    | 2018       | 150,00                    | 0,00                                     | -150,00                  | -150,00          | 0,00                        | 0,00      | 0,00                                |
| 751000/2018 (I) | ISTITUTO COMPRENSIVO FERRARI/Maranello: co-finanziamento progetto a.s. 2017/2018 per interventi "S                                                 | 12071.04.120704002 PLESSI MARIA CRISTINA | 2018       | 1.250,00                  | 0,00                                     | 0,00                     | 0,00             | 0,00                        | 1.250,00  | 0,00                                |
| 752000/2018 (I) | ISTITUTO COMPRENSIVO KENNEDY/Montefiorino: co-finanziamento progetto a.s. 2017/2018 per interventi                                                 | 12071.04.120704002 PLESSI MARIA CRISTINA | 2018       | 3.827,00                  | 0,00                                     | 0,00                     | 0,00             | 0,00                        | 0,00      | 3.827,00                            |
| 756000/2018 (I) | LICEO FORMIGGINI/Sassuolo: co-finanziamento progetto a.s. 2017/2018 per interventi "Stare Bene a S                                                 | 12071.04.120704002 PLESSI MARIA CRISTINA | 2018       | 1.722,00                  | 0,00                                     | 0,00                     | 0,00             | 0,00                        | 0,00      | 1.722,00                            |
| 789000/2018 (I) | TAZZIOLI ANREA: GARANZIA PROVVISORIA LOTTO 8 CIG 763232382E ( riduzione microimprese) -v.acc.314/18                                                | 99017.02.601000000 TEMPERANZA CLAUDIO    | 2018       | 300,00                    | 0,00                                     | 0,00                     | 0,00             | 0,00                        | 300,00    | 0,00                                |
| 791000/2018 (I) | CERVETTI MOSE D.I.: GARA APPALTO LOTTO 6 E 7 FRASSINOROCOMUNE - SERV.SGOMBRO NEVE NOTPROVIDED /BON.                                                | 99017.02.601000000 TEMPERANZA CLAUDIO    | 2018       | 2.000,00                  | 0,00                                     | 0,00                     | 0,00             | 0,00                        | 2.000,00  | 0,00                                |
| 792000/2018 (I) | PIERAZZI ELSON: garanzia provvisoria per bando di gara prot. 0022738 del 01/10/2018 per il lotto 11 0                                              | 99017.02.601000000 TEMPERANZA CLAUDIO    | 2018       | 480,00                    | 0,00                                     | 0,00                     | 0,00             | 0,00                        | 480,00    | 0,00                                |
| 815000/2018 (I) | comune di formigine: rimborso spese di pulizia sede SIA - ANNO 2018                                                                                | 01081.03.010803022 CANTELLI ALESSANDRO   | 2018       | 500,00                    | 0,00                                     | 0,00                     | 0,00             | 0,00                        | 0,00      | 500,00                              |
| 827000/2018 (I) | Polo territoriale di Sassuolo dis. Fiandri Lucrezia/quiet.Fiandri Giovanni: EROGAZIONE CONTRIBUTI PE                                               | 12021.04.120204101 LOTTI EMANUELA        | 2018       | 438,00                    | 0,00                                     | 0,00                     | 0,00             | 0,00                        | 438,00    | 0,00                                |
| 828000/2018 (I) | Polo territoriale di Formigine dis. Barbieri Cristian/quiet.mamma Parenti Barbara: EROGAZIONE CONTRI                                               | 12041.04.120404206 FIANDRI CRISTINA      | 2018       | 2.978,00                  | 0,00                                     | 0,00                     | 0,00             | 0,00                        | 2.978,00  | 0,00                                |
| 849000/2018 (I) | MAGGIOLI SPA: FILIERA 04.04: ACQUISTO 35 GIORNATE DI SUPPORTO SPECIALISTICO FORMAZIONE PROGRAMMI M                                                 | 01081.03.010803001 CANTELLI ALESSANDRO   | 2018       | 600,00                    | 0,00                                     | 0,00                     | 0,00             | 0,00                        | 600,00    | 0,00                                |
| 850001/2018 (S) | 1° Circolo Didattico - Formigine: "PROGETTAZIONE DI INTRECCI": RIPARTO CONTRIBUTI A FAVORE DELLE IS                                                | 12011.04.120104007 GIACOMOZZI BARBARA    | 2018       | 4.438,74                  | 0,00                                     | 0,00                     | 0,00             | 0,00                        | 4.438,74  | 0,00                                |
| 850002/2018 (S) | 2° Circolo Didattico - Formigine: "PROGETTAZIONE DI INTRECCI": RIPARTO CONTRIBUTI A FAVORE DELLE IS                                                | 12011.04.120104007 GIACOMOZZI BARBARA    | 2018       | 2.071,41                  | 0,00                                     | 0,00                     | 0,00             | 0,00                        | 2.071,41  | 0,00                                |

| Codice Imp.     | Descrizione Impegno                                                                                  | Capitolo Responsabile                    | Anno Comp. | Residuo al 01/01/2020 (A) | Variazioni Positive e nuovi impegni (B1) | Variazioni Negative (B2) | di cui: Economie | di cui: saldo reimputazioni | Speso (C) | Residuo al 31/12/2020 (E)=A+B1-B2-C |
|-----------------|------------------------------------------------------------------------------------------------------|------------------------------------------|------------|---------------------------|------------------------------------------|--------------------------|------------------|-----------------------------|-----------|-------------------------------------|
| 851000/2018 (I) | GULLIVER SOCIETA' COOPERATIVA SOCIALE: implementazione/rafforzamento servizi Contr.Rep. 142/2016 per | 12071.03.120703003 PLESSI MARIA CRISTINA | 2018       | 2.945,15                  | 0,00                                     | 0,00                     | 0,00             | 0,00                        | 2.945,15  | 0,00                                |
| 851000/2018 (I) | GULLIVER SOCIETA' COOPERATIVA SOCIALE: implementazione/rafforzamento servizi Contr.Rep. 142/2016 per | 12071.03.120703003 PLESSI MARIA CRISTINA | 2019       | 49.916,62                 | 0,00                                     | 0,00                     | 0,00             | 0,00                        | 49.916,62 | 0,00                                |
| 859001/2018 (S) | Fiorano Modenese: trasferimento contributi regionali Progetto Energie Giovani ex DGR 1390/2018. FON  | 12071.04.120704003 PLESSI MARIA CRISTINA | 2018       | 2.839,94                  | 0,00                                     | 0,00                     | 0,00             | 0,00                        | 0,00      | 2.839,94                            |
| 859002/2018 (S) | Comune di Formigine: trasferimento contributi regionali Progetto Energie Giovani ex DGR 1390/2018.   | 12071.04.120704003 PLESSI MARIA CRISTINA | 2018       | 5.603,01                  | 0,00                                     | 0,00                     | 0,00             | 0,00                        | 0,00      | 5.603,01                            |
| 859003/2018 (S) | Comune di Frassinoro: trasferimento contributi regionali Progetto Energie Giovani ex DGR 1390/2018.  | 12071.04.120704003 PLESSI MARIA CRISTINA | 2018       | 221,08                    | 0,00                                     | 0,00                     | 0,00             | 0,00                        | 0,00      | 221,08                              |
| 859004/2018 (S) | Comune di Maranello: trasferimento contributi regionali Progetto Energie Giovani ex DGR 1390/2018.   | 12071.04.120704003 PLESSI MARIA CRISTINA | 2018       | 2.873,22                  | 0,00                                     | 0,00                     | 0,00             | 0,00                        | 0,00      | 2.873,22                            |
| 859005/2018 (S) | Comune di Montefiorino: trasferimento contributi regionali Progetto Energie Giovani ex DGR 1390/201  | 12071.04.120704003 PLESSI MARIA CRISTINA | 2018       | 262,28                    | 0,00                                     | 0,00                     | 0,00             | 0,00                        | 0,00      | 262,28                              |
| 859006/2018 (S) | Comune di Palagano: trasferimento contributi regionali Progetto Energie Giovani ex DGR 1390/201      | 12071.04.120704003 PLESSI MARIA CRISTINA | 2018       | 316,96                    | 0,00                                     | 0,00                     | 0,00             | 0,00                        | 0,00      | 316,96                              |
| 859007/2018 (S) | Comune di Prignano sulla Secchia: trasferimento contributi regionali Progetto Energie Giovani ex DG  | 12071.04.120704003 PLESSI MARIA CRISTINA | 2018       | 545,16                    | 0,00                                     | 0,00                     | 0,00             | 0,00                        | 0,00      | 545,16                              |
| 859008/2018 (S) | Comune di Sassuolo: trasferimento contributi regionali Progetto Energie Giovani ex DGR 1390/2018. F  | 12071.04.120704003 PLESSI MARIA CRISTINA | 2018       | 6.838,35                  | 0,00                                     | 0,00                     | 0,00             | 0,00                        | 0,00      | 6.838,35                            |
| 860001/2018 (S) | Comune di Formigine: trasferimento contributi regionali Progetto "Spazi Connessi" ex DGR 1459/2018.  | 12071.04.120704003 PLESSI MARIA CRISTINA | 2018       | 8.149,53                  | 0,00                                     | 0,00                     | 0,00             | 0,00                        | 0,00      | 8.149,53                            |
| 860002/2018 (S) | Comune di Maranello: trasferimento contributi regionali Progetto "Spazi Connessi" ex DGR 1459/2018.  | 12071.04.120704003 PLESSI MARIA CRISTINA | 2018       | 872,42                    | 0,00                                     | 0,00                     | 0,00             | 0,00                        | 0,00      | 872,42                              |
| 860003/2018 (S) | Comune di Montefiorino: trasferimento contributi regionali Progetto "Spazi Connessi" ex DGR 1459/20  | 12071.04.120704003 PLESSI MARIA CRISTINA | 2018       | 7.477,93                  | 0,00                                     | 0,00                     | 0,00             | 0,00                        | 0,00      | 7.477,93                            |
| 860004/2018 (S) | Comune di Sassuolo: trasferimento contributi regionali Progetto "Spazi Connessi" ex DGR 1459/2018.   | 12071.04.120704003 PLESSI MARIA CRISTINA | 2018       | 4.500,00                  | 0,00                                     | 0,00                     | 0,00             | 0,00                        | 0,00      | 4.500,00                            |
| 861000/2018 (I) | REDTURTLE TECHNOLOGY SRL : FILIERA 09.02: SERVIZIO MANUTENZIONE PER IMPLEMENTARE MIGLIORIE TECNICHE  | 01081.03.010803001 CANTELLI ALESSANDRO   | 2018       | 2.684,00                  | 0,00                                     | 0,00                     | 0,00             | 0,00                        | 2.684,00  | 0,00                                |
| 872000/2018 (I) | MAGGIOLI SPA: acquisto licenza sw J Iride EQ (import da Equitalia) e servizio di manutenzione Web s  | 01081.03.010803001 CANTELLI ALESSANDRO   | 2018       | 2.684,00                  | 0,00                                     | 0,00                     | 0,00             | 0,00                        | 0,00      | 2.684,00                            |
| 873000/2018 (I) | ASL distr.n. 4 di Mo: Piano di Zona - contributi ospiti in comunità SERT ONERI A CARICO DEL FONDO RE | 12071.04.120704003 PLESSI MARIA CRISTINA | 2018       | 7.000,00                  | 0,00                                     | 0,00                     | 0,00             | 0,00                        | 0,00      | 7.000,00                            |
| 875000/2018 (I) | ANAC contributo anticorruzione FILIERA 05.01 - RICHIESTA DI OFFERTA PER LA FORNITURA DI UN SISTEMA I | 01081.03.010803001 CANTELLI ALESSANDRO   | 2018       | 225,00                    | 0,00                                     | 0,00                     | 0,00             | 0,00                        | 0,00      | 225,00                              |
| 885002/2018 (S) | GUTTADAURO VINCENZA di Maranello: Contributi progetto sperimentale "Programma vita indipendente" 01/ | 12021.04.120204004 PLESSI MARIA CRISTINA | 2018       | 2.000,00                  | 0,00                                     | 0,00                     | 0,00             | 0,00                        | 2.000,00  | 0,00                                |

| Codice Imp.     | Descrizione Impegno                                                                                    | Capitolo Responsabile                    | Anno Comp. | Residuo al 01/01/2020 (A) | Variazioni Positive e nuovi impegni (B1) | Variazioni Negative (B2) | di cui: Economie | di cui: saldo reimputazioni | Speso (C) | Residuo al 31/12/2020 (E)=A+B1-B2-C |
|-----------------|--------------------------------------------------------------------------------------------------------|------------------------------------------|------------|---------------------------|------------------------------------------|--------------------------|------------------|-----------------------------|-----------|-------------------------------------|
| 885003/2018 (S) | LUTTI DINO di Formigine: Contributi progetto sperimentale "Programma vita indipendente" 01/10/2018-3   | 12021.04.120204004 PLESSI MARIA CRISTINA | 2018       | 2.000,00                  | 0,00                                     | 0,00                     | 0,00             | 0,00                        | 2.000,00  | 0,00                                |
| 885004/2018 (S) | MINGHELLI GIULIANA di Maranello: Contributi progetto sperimentale "Programma vita indipendente" 01/1   | 12021.04.120204004 PLESSI MARIA CRISTINA | 2018       | 2.000,00                  | 0,00                                     | 0,00                     | 0,00             | 0,00                        | 2.000,00  | 0,00                                |
| 885005/2018 (S) | SALTINI DANIELA di Formigine: Contributi progetto sperimentale "Programma vita indipendente" 01/10/2   | 12021.04.120204004 PLESSI MARIA CRISTINA | 2018       | 2.000,00                  | 0,00                                     | 0,00                     | 0,00             | 0,00                        | 2.000,00  | 0,00                                |
| 891000/2018 (I) | SETA per contributo riduzione tariffe di trasporto: rimborso all' Agenzia per la mobilità ed il traspo | 12051.04.120404901 PLESSI MARIA CRISTINA | 2018       | 6.605,00                  | 0,00                                     | 0,00                     | 0,00             | 0,00                        | 0,00      | 6.605,00                            |
| 895000/2018 (I) | Associazione ASVM: contribuzione per realizzazione progetto "Cantieri Giovani 2018-2019" progetto pro  | 12071.04.120704001 PLESSI MARIA CRISTINA | 2018       | 7.100,00                  | 0,00                                     | 0,00                     | 0,00             | 0,00                        | 0,00      | 7.100,00                            |
| 901000/2018 (I) | Associazione Amici per la Vita: progetto distrettuale sul lutto CENTRO PER LE FAMIGLIE: CONTRIBUTO     | 12051.04.120504002 MONTANARI PATRIZIA    | 2018       | 550,00                    | 0,00                                     | 0,00                     | 0,00             | 0,00                        | 0,00      | 550,00                              |
| 904000/2018 (I) | SGP Sassuolo Gestioni Patrimoniali: per il progetto sperimentale di convivenza di soggetti con probl   | 12071.04.120704003 PLESSI MARIA CRISTINA | 2018       | 2.910,00                  | 0,00                                     | 0,00                     | 0,00             | 0,00                        | 1.675,08  | 1.234,92                            |
| 905000/2018 (I) | SGP Sassuolo Gestioni Patrimoniali: rimborso per il progetto sperimentale realizzato in collaborazio   | 12061.04.120609106 LOTTI EMANUELA        | 2018       | 2.400,00                  | 0,00                                     | 0,00                     | 0,00             | 0,00                        | 2.400,00  | 0,00                                |
| 911000/2018 (I) | GeoMedia Snc: ADESIONE PROGETTO "SENTIERI D'APPENNINO" - APP PER SMARTPHONE E TABLET CON SISTEMI OPE   | 07011.03.050203001 ZONA LAURA            | 2018       | 1.830,00                  | 0,00                                     | 0,00                     | 0,00             | 0,00                        | 0,00      | 1.830,00                            |
| 912000/2018 (I) | Avv.Paolo Coli - DIFESA IN GIUDIZIO DAVANTI AL CONSIGLIO DI STATO - IMPEGNO DI SPESA - CIG: ZD6253     | 01081.03.011103019 GUIZZARDI RAFFAELE    | 2018       | 5.849,73                  | 0,00                                     | 0,00                     | 0,00             | 0,00                        | 5.849,73  | 0,00                                |
| 914000/2018 (I) | Braglia Tiziano: interventi miglioramento e implementazione sito Valli Dolo e Dragone - INTERVENTI D   | 07011.03.050203001 ZONA LAURA            | 2018       | 520,00                    | 0,00                                     | 0,00                     | 0,00             | 0,00                        | 520,00    | 0,00                                |
| 923000/2018 (I) | ATI (TRACCE S.R.L.- LA LUMACA SOC.COOP.SOC.): FILIERA 09.01 - REALIZZAZIONE DI PROGETTI (Pane e Inte   | 01081.03.010803001 CANTELLI ALESSANDRO   | 2018       | 1.000,00                  | 0,00                                     | 0,00                     | 0,00             | 0,00                        | 1.000,00  | 0,00                                |
| 924000/2018 (I) | F.LLI SILVESTRI DI SILVESTRI ILARIO E C. S.N.C.: GARANZIA PROVVISORIA PER SPALATA NEVE COMUNE DI FRA   | 99017.02.601000000 TEMPERANZA CLAUDIO    | 2018       | 240,00                    | 0,00                                     | 0,00                     | 0,00             | 0,00                        | 240,00    | 0,00                                |
| 936213/2018 (I) | SPESE CONTO CORRENTE POSTALE ANNO 2018                                                                 | 01111.03.011103001 ZONA LAURA            | 2018       | 300,00                    | 0,00                                     | 0,00                     | 0,00             | 0,00                        | 0,00      | 300,00                              |
| 936214/2018 (I) | ISTITUZIONE: rimborso per spese di personale anno 2018                                                 | 12031.04.120304004 TEMPERANZA CLAUDIO    | 2018       | 26.291,00                 | 0,00                                     | 0,00                     | 0,00             | 0,00                        | 26.291,00 | 0,00                                |
| 936220/2018 (I) | FILIERA 01.09 - RICHIESTA DI OFFERTA PER L'AFFIDAMENTO DEL SERVIZIO DI RINNOVO DELLE LICENZE " G SUI   | 01081.03.010803001 CANTELLI ALESSANDRO   | 2018       | 225,00                    | 0,00                                     | 0,00                     | 0,00             | 0,00                        | 0,00      | 225,00                              |
| 936221/2018 (I) | Convenzione Tesserini ei Funghi Frassinoro/Parco<br><i>Motivo: RIACCERTAMENTO RESIDUI 2020</i>         | 07011.04.050204003 ZONA LAURA            | 2018       | 773,00                    | 0,00                                     | -773,00                  | -773,00          | 0,00                        | 0,00      | 0,00                                |
| 936226/2018 (I) | Comune di Frassinoro: rimborso personale comandato anno 2018 gestione associata del Personale          | 01101.09.011009001 GUIZZARDI RAFFAELE    | 2018       | 1.076,67                  | 0,00                                     | 0,00                     | 0,00             | 0,00                        | 1.076,67  | 0,00                                |



| Codice Imp.     | Descrizione Impegno                                                                                                                                | Capitolo Responsabile                       | Anno Comp. | Residuo al 01/01/2020 (A) | Variazioni Positive e nuovi impegni (B1) | Variazioni Negative (B2) | di cui: Economie | di cui: saldo reimputazioni | Speso (C) | Residuo al 31/12/2020 (E)=A+B1-B2-C |
|-----------------|----------------------------------------------------------------------------------------------------------------------------------------------------|---------------------------------------------|------------|---------------------------|------------------------------------------|--------------------------|------------------|-----------------------------|-----------|-------------------------------------|
| 936254/2018 (I) | Istituzione - Rimborso spese di personale Deri                                                                                                     | 12031.04.120304005<br>TEMPERANZA CLAUDIO    | 2018       | 25.500,00                 | 0,00                                     | 0,00                     | 0,00             | 0,00                        | 25.500,00 | 0,00                                |
| 936265/2018 (I) | Comune di Frassinoro: rimborso personale comandato Sociale Poli Territoriali                                                                       | 12071.09.120709002<br>PLESSI MARIA CRISTINA | 2018       | 7.587,00                  | 0,00                                     | 0,00                     | 0,00             | 0,00                        | 7.587,00  | 0,00                                |
| 100/2019 (I)    | XIDERA srl di Milano: canone di manutenzione servizio "regolacode". FILIERA 20.03 - FORNITURA E MAN                                                | 01081.03.010803001<br>CANTELLI ALESSANDRO   | 2019       | 1.266,36                  | 0,00                                     | 0,00                     | 0,00             | 0,00                        | 1.266,36  | 0,00                                |
| 201/2019 (S)    | COOP.SOC. DOMUS ASS.ZA di Modena: AGGIUDICAZIONE SERVIZIO DI EDUCATIVA TERRITORIALE E ACCOMPAGNAMENT                                               | 12021.03.120203006<br>PLESSI MARIA CRISTINA | 2019       | 33.455,99                 | 0,00                                     | 0,00                     | 0,00             | 0,00                        | 33.455,99 | 0,00                                |
| 500/2019 (I)    | LEVONI MARIA CHIARA: spese condominiali periodo 01/01-31/05/2019 alloggio Via Giardini 387 - Formigi                                               | 12061.03.120603203<br>LUIGI FERRAGUTI       | 2019       | 325,00                    | 0,00                                     | 0,00                     | 0,00             | 0,00                        | 325,00    | 0,00                                |
| 701/2019 (S)    | COOP.VA SOCIALE ALIANTE di Modena: AGGIUDICAZIONE AFFIDAMENTO SERVIZIO DI EDUCATIVA DI STRADA DA SVO<br><i>Motivo: RIACCERTAMENTO RESIDUI 2020</i> | 12071.03.120703003<br>PLESSI MARIA CRISTINA | 2019       | 17.804,33                 | 0,00                                     | -12,83                   | -12,83           | 0,00                        | 17.791,50 | 0,00                                |
| 801/2019 (S)    | Progetto Lavoro Soc. Coop. di Modena: AGGIUDICAZIONE AFFIDAMENTO DEL SERVIZIO DI AFFISSIONE MANIFEST                                               | 14041.03.140403001<br>VENTURELLI MONICA     | 2019       | 23.954,70                 | 0,00                                     | 0,00                     | 0,00             | 0,00                        | 23.954,70 | 0,00                                |
| 1200/2019 (I)   | ADL AUTOMOTIVE SRL: NOLEGGIO A LUNGO TERMINE DI AUTOVEICOLI SENZA CONDUCENTE PER IL SERVIZIO SIA (SE                                               | 01081.03.010803020<br>CANTELLI ALESSANDRO   | 2019       | 627,66                    | 0,00                                     | 0,00                     | 0,00             | 0,00                        | 627,66    | 0,00                                |
| 1300/2019 (I)   | TELECOM ITALIA SPA: REALIZZAZIONE RETE LOCALE PER UNIONE DEI COMUNI DEL DISTRETTO CERAMICO E MANUTEN                                               | 01081.03.010803001<br>CANTELLI ALESSANDRO   | 2019       | 436,13                    | 0,00                                     | 0,00                     | 0,00             | 0,00                        | 436,13    | 0,00                                |
| 1400/2019 (I)   | DITTA COMUNICAITALIA SRL: AGGIUDICAZIONE DEFINIVA AFFIDAMENTO SERVIZIO DI MESSAGGISTICA PER L' ALLER                                               | 11011.03.110103003<br>MALAVOLTI ALESSANDRO  | 2019       | 10.980,00                 | 0,00                                     | 0,00                     | 0,00             | 0,00                        | 10.980,00 | 0,00                                |
| 1501/2019 (S)   | NEXT STEP SOLUTION Srl: AGGIUDICAZIONE DEL SERVIZIO DI "GESTIONE DELLE ENTRATE DEI COMUNI DI FIORANO                                               | 01081.03.010803001<br>CANTELLI ALESSANDRO   | 2019       | 17.128,80                 | 0,00                                     | 0,00                     | 0,00             | 0,00                        | 17.128,80 | 0,00                                |
| 1600/2019 (I)   | GULLIVER CCOP.VA SOCIALE di Modena: AGGIUDICAZIONE GARA A PROCEDURA APERTA PER AFFIDAMENTO GESTIONE                                                | 12021.03.120203006<br>PLESSI MARIA CRISTINA | 2019       | 78.277,89                 | 0,00                                     | 0,00                     | 0,00             | 0,00                        | 78.277,89 | 0,00                                |
| 2019/2019 (I)   | FIORANO MODENESE - NOMINACOMMISSIONE GIUDICATRICE SELEZIONE CONFERIMENTO INCARICO DIRIGENZIALE A TEM                                               | 01101.03.011003003<br>GUIZZARDI RAFFAELE    | 2019       | 156,00                    | 0,00                                     | 0,00                     | 0,00             | 0,00                        | 156,00    | 0,00                                |
| 2200/2019 (I)   | Fondazione Don Giuseppe Franchini: alloggio Piazza Kennedy 29 (sub15) - Formigine Scadenza 30/11/201                                               | 12061.03.120603205<br>LUIGI FERRAGUTI       | 2019       | 1.250,00                  | 0,00                                     | 0,00                     | 0,00             | 0,00                        | 1.250,00  | 0,00                                |
| 2300/2019 (I)   | G.G.E.V.: CONVENZIONE FRA UNIONE DI COMUNI DISTRETTO CERAMICO SUB -AMBITO MONTANO VALLI DOLO, DRAGO                                                | 09051.03.090203002<br>ZONA LAURA            | 2019       | 1.000,00                  | 0,00                                     | 0,00                     | 0,00             | 0,00                        | 0,00      | 1.000,00                            |
| 2400/2019 (I)   | G.E.L.: CONVENZIONE FRA L'UNIONE COMUNI DISTRETTO CERAMICO SUB -AMBITO MONTANO VALLI DOLO, DRAGONE                                                 | 09051.03.090203002<br>ZONA LAURA            | 2019       | 500,00                    | 0,00                                     | 0,00                     | 0,00             | 0,00                        | 0,00      | 500,00                              |



| Codice Imp.                                          | Descrizione Impegno                                                                                  | Capitolo Responsabile                       | Anno Comp. | Residuo al 01/01/2020 (A) | Variazioni Positive e nuovi impegni (B1) | Variazioni Negative (B2) | di cui: Economie | di cui: saldo reimputazioni | Speso (C) | Residuo al 31/12/2020 (E)=A+B1-B2-C |
|------------------------------------------------------|------------------------------------------------------------------------------------------------------|---------------------------------------------|------------|---------------------------|------------------------------------------|--------------------------|------------------|-----------------------------|-----------|-------------------------------------|
| 2501/2019 (S)<br>Motivo: FPV                         | GULLIVER Soc.Coop.va Sociale: Aggiudicazione GARA con AFFIDAMENTO DI SERVIZI E PROGETTI SOCIALI ED   | 12041.03.120403303<br>LOTTI EMANUELA        | 2019       | 22.634,80                 | 0,00                                     | 0,00                     | 0,00             | 0,00                        | 17.824,26 | 4.810,54                            |
| 2601/2019 (S)<br>Motivo: RIACCERTAMENTO RESIDUI 2020 | GULLIVER Soc.Coop.va Sociale: Aggiudicazione GARA con AFFIDAMENTO DI SERVIZI E PROGETTI SOCIALI ED E | 12011.03.120103009<br>FRIGIERI MARINA       | 2019       | 95.261,69                 | 0,00                                     | -8.596,19                | -8.596,19        | 0,00                        | 86.665,50 | 0,00                                |
| 2701/2019 (S)<br>Motivo: FPV                         | GULLIVER Soc.Coop.va Sociale: Aggiudicazione GARA con AFFIDAMENTO DI SERVIZI E PROGETTI SOCIALI ED E | 12031.03.120303001<br>PLESSI MARIA CRISTINA | 2019       | 2.692,32                  | 0,00                                     | 0,00                     | 0,00             | 0,00                        | 2.692,32  | 0,00                                |
| 2801/2019 (S)<br>Motivo: FPV                         | GULLIVER Soc.Coop.va Sociale: Aggiudicazione GARA con AFFIDAMENTO DI SERVIZI E PROGETTI SOCIALI ED E | 12071.03.120703003<br>PLESSI MARIA CRISTINA | 2019       | 8.157,41                  | 0,00                                     | 0,00                     | 0,00             | 0,00                        | 8.157,41  | 0,00                                |
| 2901/2019 (S)<br>Motivo: RIACCERTAMENTO RESIDUI 2020 | GULLIVER Soc.Coop.va Sociale: Aggiudicazione GARA con AFFIDAMENTO DI SERVIZI E PROGETTI SOCIALI ED E | 12071.03.120703006<br>PLESSI MARIA CRISTINA | 2019       | 22.067,27                 | 0,00                                     | -35,89                   | -35,89           | 0,00                        | 22.031,38 | 0,00                                |
| 3001/2019 (S)<br>Motivo: FPV                         | GULLIVER Soc.Coop.va Sociale: Aggiudicazione GARA con AFFIDAMENTO DI SERVIZI E PROGETTI SOCIALI ED E | 12051.03.120503001<br>MONTANARI PATRIZIA    | 2019       | 30.934,04                 | 0,00                                     | 0,00                     | 0,00             | 0,00                        | 30.934,04 | 0,00                                |
| 3101/2019 (S)<br>Motivo: RIACCERTAMENTO RESIDUI 2020 | GULLIVER Soc.Coop.va Sociale: Aggiudicazione GARA con AFFIDAMENTO DI SERVIZI E PROGETTI SOCIALI ED E | 12041.03.120403402<br>LOTTI EMANUELA        | 2019       | 39.204,92                 | 0,00                                     | -3.992,84                | -3.992,84        | 0,00                        | 35.212,08 | 0,00                                |
| 3201/2019 (S)                                        | GULLIVER Soc.Coop.va Sociale: Aggiudicazione GARA con AFFIDAMENTO DI SERVIZI E PROGETTI SOCIALI ED E | 12041.03.120403204<br>FIANDRI CRISTINA      | 2019       | 5.701,11                  | 0,00                                     | 0,00                     | 0,00             | 0,00                        | 5.701,11  | 0,00                                |
| 3300/2019 (I)<br>Motivo: RIACCERTAMENTO RESIDUI 2020 | GULLIVER SOCIETA' COOPERATIVA SOCIALE: Prestazioni sportello sociale di Prignano AFFIDAMENTO DI SERV | 12041.03.120403502<br>FANTINI SILVIA        | 2019       | 11.414,00                 | 0,00                                     | -11.414,00               | -11.414,00       | 0,00                        | 0,00      | 0,00                                |
| 3400/2019 (I)<br>Motivo: RIACCERTAMENTO RESIDUI 2020 | GULLIVER Coop.va Sociale: Prestazioni Scuola Bottega: AFFIDAMENTO DI SERVIZI E PROGETTI SOCIALI ED E | 12051.03.120503104<br>MONTANARI PATRIZIA    | 2019       | 11.879,78                 | 0,00                                     | -1.265,21                | -1.265,21        | 0,00                        | 10.614,57 | 0,00                                |
| 3800/2019 (I)                                        | POLAZZI PAOLA oneri riflessi: ASSUNZIONE DI DUE UNITA' DI PERSONALE IN QUALITA' DI "ASSISTENTE SOCIA | 12071.01.120701014<br>PLESSI MARIA CRISTINA | 2019       | 1.269,70                  | 0,00                                     | 0,00                     | 0,00             | 0,00                        | 1.269,70  | 0,00                                |
| 4300/2019 (I)                                        | IL MELOGRANO ONLUS: PROGETTO "EMPORIO DELLA SOLIDARIETA' IL MELOGRANO": CONVENZIONE TRA L'UNIONE DEI | 12041.04.120404111<br>LOTTI EMANUELA        | 2019       | 8.000,00                  | 0,00                                     | 0,00                     | 0,00             | 0,00                        | 8.000,00  | 0,00                                |
| 4402/2019 (S)                                        | MAGGIOLI SPA: FILIERA 04.02 :aggiudicazione (spesa parte formazione senza iva) APPALTO FORNITURA DI  | 01081.03.010803001<br>CANTELLI ALESSANDRO   | 2019       | 33.600,00                 | 0,00                                     | 0,00                     | 0,00             | 0,00                        | 33.600,00 | 0,00                                |
| 4501/2019 (S)                                        | Associaz. CREA: CONVENZIONE per CO-PROGETTAZIONE DI INTERVENTI A FAVORE DI PERSONE CON DISABILITA' R | 12021.04.120204001<br>PLESSI MARIA CRISTINA | 2019       | 899,44                    | 0,00                                     | 0,00                     | 0,00             | 0,00                        | 899,44    | 0,00                                |
| 4502/2019 (S)                                        | Associaz. Meteaperte: CONVENZIONE per CO-PROGETTAZIONE DI INTERVENTI A FAVORE DI PERSONE CON DISABIL | 12021.04.120204001<br>PLESSI MARIA CRISTINA | 2019       | 3.000,00                  | 0,00                                     | 0,00                     | 0,00             | 0,00                        | 3.000,00  | 0,00                                |

| Codice Imp.   | Descrizione Impegno                                                                                                                                | Capitolo Responsabile                    | Anno Comp. | Residuo al 01/01/2020 (A) | Variazioni Positive e nuovi impegni (B1) | Variazioni Negative (B2) | di cui: Economie | di cui: saldo reimputazioni | Speso (C)  | Residuo al 31/12/2020 (E)=A+B1-B2-C |
|---------------|----------------------------------------------------------------------------------------------------------------------------------------------------|------------------------------------------|------------|---------------------------|------------------------------------------|--------------------------|------------------|-----------------------------|------------|-------------------------------------|
| 4503/2019 (S) | Associaz. San Gaetano: CONVENZIONE per CO-PROGETTAZIONE DI INTERVENTI A FAVORE DI PERSONE CON DISABI                                               | 12021.04.120204001 PLESSI MARIA CRISTINA | 2019       | 13.446,81                 | 0,00                                     | 0,00                     | 0,00             | 0,00                        | 13.446,81  | 0,00                                |
| 4504/2019 (S) | Associaz. volunt.Concresco: CONVENZIONE per CO-PROGETTAZIONE DI INTERVENTI A FAVORE DI PERSONE CON D                                               | 12021.04.120204001 PLESSI MARIA CRISTINA | 2019       | 12.000,00                 | 0,00                                     | 0,00                     | 0,00             | 0,00                        | 12.000,00  | 0,00                                |
| 4506/2019 (S) | Associaz. Anfass Onlus - Sassuolo: CONVENZIONE per CO-PROGETTAZIONE DI INTERVENTI A FAVORE DI PERSON                                               | 12021.04.120204001 PLESSI MARIA CRISTINA | 2019       | 3.325,00                  | 0,00                                     | 0,00                     | 0,00             | 0,00                        | 3.325,00   | 0,00                                |
| 4507/2019 (S) | Circolo Agape Braida: CONVENZIONE per CO-PROGETTAZIONE DI INTERVENTI A FAVORE DI PERSONE CON DISABIL                                               | 12021.04.120204001 PLESSI MARIA CRISTINA | 2019       | 2.250,00                  | 0,00                                     | 0,00                     | 0,00             | 0,00                        | 2.250,00   | 0,00                                |
| 5000/2019 (I) | Consorzio Residenze Modenese: Prestazioni servizi aggiuntivi struttura Casa Serena di Sassuolo. CONT                                               | 12031.03.120303003 PLESSI MARIA CRISTINA | 2019       | 8.014,66                  | 0,00                                     | 0,00                     | 0,00             | 0,00                        | 8.014,66   | 0,00                                |
| 5300/2019 (I) | Idea e Servizi Coop.: CONTRATTO APPALTO AFFIDAMENTO SERVIZI TRASPORTO ASSISTITO CON ACCOMPAGNATORE A<br><i>Motivo: RIACCERTAMENTO RESIDUI 2020</i> | 12021.03.120203203 FIANDRI CRISTINA      | 2019       | 21.089,08                 | 0,00                                     | -4.062,58                | -4.062,58        | 0,00                        | 17.026,50  | 0,00                                |
| 5400/2019 (I) | GULLIVER Coop.Soc.: Prestazioni di servizio Progetto Donne AFFIDAMENTO DI SERVIZI E PROGETTI SOCIALI                                               | 12051.03.120503002 MONTANARI PATRIZIA    | 2019       | 12.308,03                 | 0,00                                     | 0,00                     | 0,00             | 0,00                        | 12.308,03  | 0,00                                |
| 5500/2019 (I) | TUCCI ALESSANDRO oneri diretti: ASSUNZIONE DI UNA UNITA' DI PERSONALE IN QUALITA' DI "ISTRUTTORE AMM                                               | 12071.01.120701013 PLESSI MARIA CRISTINA | 2019       | 1,17                      | 0,00                                     | 0,00                     | 0,00             | 0,00                        | 1,17       | 0,00                                |
| 5600/2019 (I) | TUCCI ALESSANDRO oneri riflessi: ASSUNZIONE DI UNA UNITA' DI PERSONALE IN QUALITA' DI "ISTRUTTORE AM                                               | 12071.01.120701014 PLESSI MARIA CRISTINA | 2019       | 28,67                     | 0,00                                     | 0,00                     | 0,00             | 0,00                        | 28,67      | 0,00                                |
| 5800/2019 (I) | A.V.F. Assoc.Volontariato Fioranese: rimborso spese convenzione 1/1/18 - 31/12/19. CONVENZIONI TRA L                                               | 12041.04.120404407 LOTTI EMANUELA        | 2019       | 6.019,20                  | 0,00                                     | 0,00                     | 0,00             | 0,00                        | 6.019,20   | 0,00                                |
| 5900/2019 (I) | AVAP Associazione Volontari Assistenza Pubbl.Montef : rimb. spese convenz.1/1/18 - 31/12/19. CONVENZ                                               | 12021.03.120203802 FERRARINI EMANUELA    | 2019       | 1.453,20                  | 0,00                                     | 0,00                     | 0,00             | 0,00                        | 1.453,20   | 0,00                                |
| 6000/2019 (I) | AVAP Associaz.Volontari Assistenza PubblicaMaranello : rimb. spese convenz.1/1/18 - 31/12/19. CONVENZ                                              | 12021.03.120203301 LOTTI EMANUELA        | 2019       | 2.137,50                  | 0,00                                     | 0,00                     | 0,00             | 0,00                        | 2.137,50   | 0,00                                |
| 6200/2019 (I) | Lepida spa: FILIERA 01.02 - FORNITURA SERVIZI ACCESSO ALLA RETE LEPIDA -TRIENNIO 2018-2020- SERVIZI                                                | 01081.03.010803001 CANTELLI ALESSANDRO   | 2019       | 39.858,94                 | 0,00                                     | 0,00                     | 0,00             | 0,00                        | 39.858,94  | 0,00                                |
| 6500/2019 (I) | Comune di Formigine: CENTRO SOCIO RIABILITATIVO SEMIRESIDENZIALE PER DISABILI "L'AQUILONE": CONCESSI                                               | 12021.03.120203007 PLESSI MARIA CRISTINA | 2019       | 35.700,00                 | 0,00                                     | 0,00                     | 0,00             | 0,00                        | 35.700,00  | 0,00                                |
| 6600/2019 (I) | Sassuolo GP srl: CENTRO SOCIO-RIABILITATIVI SEMIRESIDENZIALI DISABILI "FOSSETTA": SUB- CONCESSIONE A                                               | 12021.03.120203007 PLESSI MARIA CRISTINA | 2019       | 6.265,21                  | 0,00                                     | 0,00                     | 0,00             | 0,00                        | 6.265,21   | 0,00                                |
| 6700/2019 (I) | Sassuolo GP Srl: CENTRO SOCIO-RIABILITATIVI SEMIRESIDENZIALI DISABILI "NONTISCORDARDIME": SUB- CONCES                                              | 12021.03.120203007 PLESSI MARIA CRISTINA | 2019       | 10.024,02                 | 0,00                                     | 0,00                     | 0,00             | 0,00                        | 10.024,02  | 0,00                                |
| 6800/2019 (I) | COOP.GULLIVER (MODENA): APPROVAZ.CONTRATTI SERVIZIO 1/11/2015-31/12/2019 CENTRI SOCIO RIABILITATIVI<br><i>Motivo: RIACCERTAMENTO RESIDUI 2020</i>  | 12021.03.120203006 PLESSI MARIA CRISTINA | 2019       | 219.180,71                | 0,00                                     | -944,90                  | -944,90          | 0,00                        | 218.235,81 | 0,00                                |

| Codice Imp.   | Descrizione Impegno                                                                                                                          | Capitolo Responsabile                       | Anno Comp. | Residuo al 01/01/2020 (A) | Variazioni Positive e nuovi impegni (B1) | Variazioni Negative (B2) | di cui: Economie | di cui: saldo reimputazioni | Speso (C) | Residuo al 31/12/2020 (E)=A+B1-B2-C |
|---------------|----------------------------------------------------------------------------------------------------------------------------------------------|---------------------------------------------|------------|---------------------------|------------------------------------------|--------------------------|------------------|-----------------------------|-----------|-------------------------------------|
| 6900/2019 (I) | COOP.VA NAZARENO: Centro LA GRANGIA Gorzano di Maranello - APPROVAZ.CONTRATTO SERVIZIO 01/11/2015-<br>Motivo: RIACCERTAMENTO RESIDUI 2020    | 12021.03.120203006<br>PLESSI MARIA CRISTINA | 2019       | 20.937,36                 | 0,00                                     | -469,85                  | -469,85          | 0,00                        | 20.467,51 | 0,00                                |
| 7000/2019 (I) | FIORANO GESTIONI PATRIMONIALI SRL: Spesa per contratto di locazione Ufficio Comune Reg.3397 del 24.7                                         | 12071.03.120703010<br>PLESSI MARIA CRISTINA | 2019       | 8.043,25                  | 0,00                                     | 0,00                     | 0,00             | 0,00                        | 8.043,25  | 0,00                                |
| 7400/2019 (I) | Comune di Montefiorino: CENTRO SOCIO RIABILITATIVO SEMIRESIDENZIALE PER DISABILI "LUPI SOCIALI": C                                           | 12021.03.120203007<br>PLESSI MARIA CRISTINA | 2019       | 15.000,00                 | 0,00                                     | 0,00                     | 0,00             | 0,00                        | 15.000,00 | 0,00                                |
| 7500/2019 (I) | AUSER Volontariato Modena: rimborso (servizio territoriale Fiorano) come da CONVENZIONE TRA L'UNIONE                                         | 12041.04.120404402<br>LOTTI EMANUELA        | 2019       | 581,25                    | 0,00                                     | 0,00                     | 0,00             | 0,00                        | 581,25    | 0,00                                |
| 7700/2019 (I) | AUSER Volontariato Modena: rimborso (servizio territoriale Formigine) come da CONVENZIONE TRA L'UNIO<br>Motivo: RIACCERTAMENTO RESIDUI 2020  | 12021.03.120203202<br>FIANDRI CRISTINA      | 2019       | 5.125,00                  | 0,00                                     | -1.540,25                | -1.540,25        | 0,00                        | 3.584,75  | 0,00                                |
| 7800/2019 (I) | AUSER Volontariato Modena: rimborso (servizio territoriale Sassuolo) come da CONVENZIONE TRA L'UNION<br>Motivo: RIACCERTAMENTO RESIDUI 2020  | 12041.04.120404102<br>LOTTI EMANUELA        | 2019       | 480,00                    | 0,00                                     | 0,00                     | 0,00             | 0,00                        | 480,00    | 0,00                                |
| 7900/2019 (I) | CAR Server Spa: NOLEGGIO A LUNGO TERMINE DI VEICOLI SENZA CONDUCENTE PER IL SETTORE POLITICHE SOCIAL                                         | 12071.03.120703009<br>PLESSI MARIA CRISTINA | 2019       | 714,92                    | 0,00                                     | 0,00                     | 0,00             | 0,00                        | 714,92    | 0,00                                |
| 8000/2019 (I) | Assoc. Meteaperte: interventi specifici da finanziare attraverso il Fondo per persone con disabilità                                         | 12021.04.120204001<br>PLESSI MARIA CRISTINA | 2019       | 5.600,00                  | 0,00                                     | 0,00                     | 0,00             | 0,00                        | 5.600,00  | 0,00                                |
| 8100/2019 (I) | Assoc. San Gaetano: interventi specifici da finanziare attraverso il Fondo per persone con disabili<br>Motivo: RIACCERTAMENTO RESIDUI 2020   | 12021.04.120204001<br>PLESSI MARIA CRISTINA | 2019       | 2.500,00                  | 0,00                                     | -368,01                  | -368,01          | 0,00                        | 2.131,99  | 0,00                                |
| 8200/2019 (I) | Assoc. Anfass Onlus-Sassuolo: interventi specifici da finanziare attraverso il Fondo per persone co                                          | 12021.04.120204001<br>PLESSI MARIA CRISTINA | 2019       | 4.000,00                  | 0,00                                     | 0,00                     | 0,00             | 0,00                        | 4.000,00  | 0,00                                |
| 8300/2019 (I) | Domus assistenza: prestazioni a favore utenti residenti Sassuolo - quota come da CONTRATTO DI SERVI                                          | 12021.03.120203102<br>LOTTI EMANUELA        | 2019       | 47.309,93                 | 0,00                                     | 0,00                     | 0,00             | 0,00                        | 47.309,93 | 0,00                                |
| 8400/2019 (I) | Domus assistenza: prestazioni a favore utenti residenti Formigine - quota come da CONTRATTO DI SERVI<br>Motivo: RIACCERTAMENTO RESIDUI 2020  | 12021.03.120203201<br>FIANDRI CRISTINA      | 2019       | 41.635,69                 | 0,00                                     | -10.726,42               | -10.726,42       | 0,00                        | 30.909,27 | 0,00                                |
| 8500/2019 (I) | Domus assistenza: prestazioni a favore utenti residenti Maranello - quota come da CONTRATTO DI SERVI                                         | 12021.03.120203302<br>LOTTI EMANUELA        | 2019       | 13.529,72                 | 0,00                                     | 0,00                     | 0,00             | 0,00                        | 13.529,72 | 0,00                                |
| 8600/2019 (I) | Domus assistenza: prestazioni a favore utenti residenti Fiorano - quota come da CONTRATTO DI SERVIZI<br>Motivo: RIACCERTAMENTO RESIDUI 2020  | 12021.04.120203401<br>LOTTI EMANUELA        | 2019       | 19.503,32                 | 0,00                                     | -3.379,13                | -3.379,13        | 0,00                        | 16.124,19 | 0,00                                |
| 8700/2019 (I) | Domus assistenza: prestazioni a favore utenti residenti Prignano - quota come da CONTRATTO DI SERVIZI<br>Motivo: RIACCERTAMENTO RESIDUI 2020 | 12021.03.120203502<br>FANTINI SILVIA        | 2019       | 8.271,08                  | 0,00                                     | -3.996,62                | -3.996,62        | 0,00                        | 4.274,46  | 0,00                                |
| 8800/2019 (I) | Domus assistenza: prestazioni a favore utenti residenti Frassinoro - quota come da CONTRATTO DI SERV                                         | 12021.03.120203602<br>FERRARINI EMANUELA    | 2019       | 157,15                    | 0,00                                     | 0,00                     | 0,00             | 0,00                        | 157,15    | 0,00                                |

| Codice Imp.    | Descrizione Impegno                                                                                                                                | Capitolo Responsabile                    | Anno Comp. | Residuo al 01/01/2020 (A) | Variazioni Positive e nuovi impegni (B1) | Variazioni Negative (B2) | di cui: Economie | di cui: saldo reimputazioni | Speso (C) | Residuo al 31/12/2020 (E)=A+B1-B2-C |
|----------------|----------------------------------------------------------------------------------------------------------------------------------------------------|------------------------------------------|------------|---------------------------|------------------------------------------|--------------------------|------------------|-----------------------------|-----------|-------------------------------------|
| 8900/2019 (I)  | Domus assistenza: prestazioni a favore utenti residenti Palagano - quota come da CONTRATTO DI SERVIZ                                               | 12021.03.120203701 FERRARINI EMANUELA    | 2019       | 768,55                    | 0,00                                     | 0,00                     | 0,00             | 0,00                        | 768,55    | 0,00                                |
| 9000/2019 (I)  | Domus assistenza: prestazioni a favore utenti residenti Montefiorino - quot                                                                        | 12021.03.120203801 FERRARINI EMANUELA    | 2019       | 179,58                    | 0,00                                     | 0,00                     | 0,00             | 0,00                        | 179,58    | 0,00                                |
| 9100/2019 (I)  | Domus assistenza: prestazioni a favore utenti area Tutela minori - quota come da CONTRATTO DI SERVIZ<br><i>Motivo: RIACCERTAMENTO RESIDUI 2020</i> | 12011.03.120103009 FRIGIERI MARINA       | 2019       | 37.378,39                 | 0,00                                     | -48,79                   | -48,79           | 0,00                        | 37.329,60 | 0,00                                |
| 9200/2019 (I)  | Domus assistenza: prestazioni a favore utenti area anziani (pause di sollievo) - quota come da CONTR<br><i>Motivo: RIACCERTAMENTO RESIDUI 2020</i> | 12031.03.120303001 PLESSI MARIA CRISTINA | 2019       | 6.834,03                  | 0,00                                     | -6,05                    | -6,05            | 0,00                        | 6.827,98  | 0,00                                |
| 9301/2019 (S)  | Turelli Paola - Aggiudicazione definitiva servizio di pulizia per gli uffici sede del servizio auton                                               | 01111.03.011103011 ZONA LAURA            | 2019       | 310,00                    | 0,00                                     | 0,00                     | 0,00             | 0,00                        | 310,00    | 0,00                                |
| 9500/2019 (I)  | oneri riflessi - ASSUNZIONE DI UNA UNITA' DI PERSONALE IN QUALITA' DI —ASSISTENTE SOCIALE" CAT. D1 A                                               | 12071.01.120701018 PLESSI MARIA CRISTINA | 2019       | 1.232,17                  | 0,00                                     | 0,00                     | 0,00             | 0,00                        | 1.232,17  | 0,00                                |
| 9600/2019 (I)  | Irap - ASSUNZIONE DI UNA UNITA' DI PERSONALE IN QUALITA' DI —ASSISTENTE SOCIALE" CAT. D1 A TEMPO PIE                                               | 12071.02.120702009 PLESSI MARIA CRISTINA | 2019       | 306,79                    | 0,00                                     | 0,00                     | 0,00             | 0,00                        | 306,79    | 0,00                                |
| 9700/2019 (I)  | CONTRATTO DI UTILIZZO DELLA RETE RADIOMOBILE " ERRE3" DI LEPIDA S.P.A. PER IL SERVIZIO ASSOCIATO DI                                                | 03011.03.030103010 GALLONI MARCELLO      | 2019       | 602,52                    | 0,00                                     | 0,00                     | 0,00             | 0,00                        | 602,52    | 0,00                                |
| 9800/2019 (I)  | VACCARI MARCO: AFFIDAMENTO DEL SERVIZIO DI ASSISTENZA FISCALE - DURATA 36 MESI - AGGIUDICAZIONE AL                                                 | 01081.03.011103003 TEMPERANZA CLAUDIO    | 2019       | 2.415,54                  | 0,00                                     | 0,00                     | 0,00             | 0,00                        | 2.415,54  | 0,00                                |
| 9900/2019 (I)  | Morini Giulia oneri diretti: ASSUNZIONE, CON CONTRATTO A TEMPO PIENO ED INDETERMINATO, DI UN ASSIST                                                | 12071.01.120701301 PLESSI MARIA CRISTINA | 2019       | 27,97                     | 0,00                                     | 0,00                     | 0,00             | 0,00                        | 27,97     | 0,00                                |
| 10000/2019 (I) | Dipendenti/oneri riflessi: ASSUNZIONE, CON CONTRATTO A TEMPO PIENO ED INDETERMINATO, DI UN ASSISTENT                                               | 12071.01.120701302 PLESSI MARIA CRISTINA | 2019       | 1.229,37                  | 0,00                                     | 0,00                     | 0,00             | 0,00                        | 1.229,37  | 0,00                                |
| 10100/2019 (I) | Dipendenti/IRAP: ASSUNZIONE, CON CONTRATTO A TEMPO PIENO ED INDETERMINATO, DI UN ASSISTENTE SOCIALE                                                | 12071.02.120702301 PLESSI MARIA CRISTINA | 2019       | 285,34                    | 0,00                                     | 0,00                     | 0,00             | 0,00                        | 285,34    | 0,00                                |
| 10800/2019 (I) | KYOCERA DOCUMENT SOLUTIONS ITALIA Spa-MILANO: ADESIONE ALLA CONVENZIONE "MULTIFUNZIONE 27 - LOTTO 3"                                               | 01081.03.010803004 ZONA LAURA            | 2019       | 587,45                    | 0,00                                     | 0,00                     | 0,00             | 0,00                        | 587,45    | 0,00                                |
| 10900/2019 (I) | PTS Srl: FORNITURA A NOLEGGIO 60 MESI DI N. 3 FOTOCOPIATRICI MULTIFUNZIONE PER I SERVIZI DELL'UNIONE                                               | 12071.03.120703008 PLESSI MARIA CRISTINA | 2019       | 1.437,94                  | 0,00                                     | 0,00                     | 0,00             | 0,00                        | 1.437,94  | 0,00                                |
| 11000/2019 (I) | NOMINA REVISORE UNICO DEI CONTI PER IL TRIENNIO 2017/2020 - IMPEGNO DI SPESA. DELMONTE ACHILLE perio                                               | 01031.03.010303001 TEMPERANZA CLAUDIO    | 2019       | 11.735,82                 | 0,00                                     | 0,00                     | 0,00             | 0,00                        | 11.735,82 | 0,00                                |
| 11200/2019 (I) | Dipendenti diversi oneri riflessi: PROROGA CONTRATTO A TEMPO PIENO                                                                                 | 12011.01.120110010 PLESSI MARIA CRISTINA | 2019       | 447,47                    | 0,00                                     | 0,00                     | 0,00             | 0,00                        | 447,47    | 0,00                                |
| 11300/2019 (I) | De Maio Margherita IRAP: PROROGA CONTRATTO A TEMPO PIENO E DETERMINAT                                                                              | 12011.02.120102003 PLESSI MARIA CRISTINA | 2019       | 152,25                    | 0,00                                     | 0,00                     | 0,00             | 0,00                        | 152,25    | 0,00                                |

| Codice Imp.    | Descrizione Impegno                                                                                                                        | Capitolo Responsabile                    | Anno Comp. | Residuo al 01/01/2020 (A) | Variazioni Positive e nuovi impegni (B1) | Variazioni Negative (B2) | di cui: Economie | di cui: saldo reimputazioni | Speso (C) | Residuo al 31/12/2020 (E)=A+B1-B2-C |
|----------------|--------------------------------------------------------------------------------------------------------------------------------------------|------------------------------------------|------------|---------------------------|------------------------------------------|--------------------------|------------------|-----------------------------|-----------|-------------------------------------|
| 11400/2019 (I) | CONVENZIONE TRA L'UNIONE DEI COMUNI DEL DISTRETTO CERAMICO, L'AZIENDA USL MODENA E L'ASSOCIAZIONE SO                                       | 12031.04.120304001 PLESSI MARIA CRISTINA | 2019       | 6.250,00                  | 0,00                                     | 0,00                     | 0,00             | 0,00                        | 6.250,00  | 0,00                                |
| 11501/2019 (S) | NAZARENO SOC.COOP.SOC. di CARPI: AGGIUDICAZIONE SERVIZIO DI LABORATORI DI PRODUZIONE SOCIALE A FAVOR                                       | 12021.03.120203006 PLESSI MARIA CRISTINA | 2019       | 18.154,80                 | 0,00                                     | 0,00                     | 0,00             | 0,00                        | 18.123,03 | 31,77                               |
| 11600/2019 (I) | Lepida spa: "Servizio di adeguamento GDPR", triennio 2018 / 2020 con decorrenza dalla data di sottos                                       | 01081.03.010803001 CANTELLI ALESSANDRO   | 2019       | 14.891,60                 | 0,00                                     | 0,00                     | 0,00             | 0,00                        | 14.891,60 | 0,00                                |
| 11700/2019 (I) | Provincia Religiosa di S.Benedetto di Don Orione: canone di locazione mensile -Periodo 01.01.2019 -                                        | 12061.03.120603204 LUIGI FERRAGUTI       | 2019       | 1.130,59                  | 0,00                                     | 0,00                     | 0,00             | 0,00                        | 1.130,59  | 0,00                                |
| 11800/2019 (I) | Provincia Religiosa di San Benedetto di Don Orione LOCAZIONE - periodo 01.01.2019-31.12.2019- DI 8 AL                                      | 12061.03.120603205 LUIGI FERRAGUTI       | 2019       | 391,20                    | 0,00                                     | 0,00                     | 0,00             | 0,00                        | 391,20    | 0,00                                |
| 12000/2019 (I) | APREA CHIARA-oneri diretti- periodo dal 09/06/2018 al 30/09/2020 (fin.20%), CONTRATTO A TEMPO PIENO                                        | 12041.01.120401003 PLESSI MARIA CRISTINA | 2019       | 715,23                    | 0,00                                     | 0,00                     | 0,00             | 0,00                        | 715,23    | 0,00                                |
| 12100/2019 (I) | ASSUNZIONE -oneri riflessi- periodo dal 09/06/2018 al 30/09/2020 (fin.80%),CONTRATTO A TEMPO PIENO E                                       | 12041.01.120401002 PLESSI MARIA CRISTINA | 2019       | 110,66                    | 0,00                                     | 0,00                     | 0,00             | 0,00                        | 110,66    | 0,00                                |
| 12200/2019 (I) | ASSUNZIONE -oneri riflessi- periodo dal 09/06/2018 al 30/09/2020 (fin.20%),CONTRATTO A TEMPO PIENO E                                       | 12041.01.120401004 PLESSI MARIA CRISTINA | 2019       | 594,76                    | 0,00                                     | 0,00                     | 0,00             | 0,00                        | 594,76    | 0,00                                |
| 12300/2019 (I) | ASSUNZIONE -Irap- periodo dal 09/06/2018 al 30/09/2020 (fin. 80%),CONTRATTO A TEMPO PIENO ED DETERMIN                                      | 12041.02.120402001 PLESSI MARIA CRISTINA | 2019       | 512,44                    | 0,00                                     | 0,00                     | 0,00             | 0,00                        | 512,44    | 0,00                                |
| 12400/2019 (I) | ASSUNZIONE -Irap- periodo dal 09/06/2018 al 30/09/2020 (fin. 20%),CONTRATTO A TEMPO PIENO ED DETERMIN                                      | 12041.02.120402002 PLESSI MARIA CRISTINA | 2019       | 185,93                    | 0,00                                     | 0,00                     | 0,00             | 0,00                        | 185,93    | 0,00                                |
| 12500/2019 (I) | Telecom Italia spa: FILIERA 20.15: AFFIDAMENTO SERVIZIO DI MANUTENZIONE E ASSISTENZA periodo 01/7/20                                       | 01081.03.010803001 CANTELLI ALESSANDRO   | 2019       | 1.346,27                  | 0,00                                     | 0,00                     | 0,00             | 0,00                        | 1.346,27  | 0,00                                |
| 12800/2019 (I) | BENATI GIULIA oneri riflessi - ASSUNZIONE, CON CONTRATTO A TEMPO PIENO E DETERMINATO DI N. 2 ASSIST                                        | 12071.01.120701014 PLESSI MARIA CRISTINA | 2019       | 1.281,87                  | 0,00                                     | 0,00                     | 0,00             | 0,00                        | 1.281,87  | 0,00                                |
| 12900/2019 (I) | BENATI GIULIA IRAP -ASSUNZIONE, CON CONTRATTO A TEMPO PIENO E DETERMINATO DI N. 2 ASSISTENTI SOCIAL                                        | 12071.02.120702007 PLESSI MARIA CRISTINA | 2019       | 285,62                    | 0,00                                     | 0,00                     | 0,00             | 0,00                        | 285,62    | 0,00                                |
| 13600/2019 (I) | ROSSI LETIZIA/oneri diretti: ASSUNZIONE dal 01/08/2018 DI UNA UNITÀ DI PERSONALE IN QUALITÀ DI "ASSI                                       | 12071.01.120701017 PLESSI MARIA CRISTINA | 2019       | 10,38                     | 0,00                                     | 0,00                     | 0,00             | 0,00                        | 10,38     | 0,00                                |
| 13700/2019 (I) | ROSSI LETIZIA/oneri riflessi: ASSUNZIONE dal 01/08/2018 DI UNA UNITÀ DI PERSONALE IN QUALITÀ DI "ASS                                       | 12071.01.120701018 PLESSI MARIA CRISTINA | 2019       | 1.424,19                  | 0,00                                     | 0,00                     | 0,00             | 0,00                        | 1.424,19  | 0,00                                |
| 13800/2019 (I) | ROSSI LETIZIA/Irap: ASSUNZIONE dal 01/08/2018 DI UNA UNITÀ DI PERSONALE IN QUALITÀ DI "ASSISTENTE SO                                       | 12071.02.120702009 PLESSI MARIA CRISTINA | 2019       | 383,23                    | 0,00                                     | 0,00                     | 0,00             | 0,00                        | 383,23    | 0,00                                |
| 13900/2019 (I) | Centro Socio Riabilitativo semiresidenziale per disabili BORGHI: IMPEGNO DI SPESA PER FREQUENZA N.3<br>Motivo: RIACCERTAMENTO RESIDUI 2020 | 12021.03.120203006 PLESSI MARIA CRISTINA | 2019       | 4.484,34                  | 0,00                                     | -172,86                  | -172,86          | 0,00                        | 4.311,48  | 0,00                                |
| 14000/2019 (I) | Domus Assistenza: - (ABITARE SUPPORTATO) CONTRATTO DI SERVIZIO N. 79 DEL 28/5/2015 PER LA GESTIONE<br>Motivo: RIACCERTAMENTO RESIDUI 2020  | 12071.03.120703003 PLESSI MARIA CRISTINA | 2019       | 1.646,58                  | 0,00                                     | -112,62                  | -112,62          | 0,00                        | 1.533,96  | 0,00                                |

| Codice Imp.    | Descrizione Impegno                                                                                                                                 | Capitolo Responsabile                    | Anno Comp. | Residuo al 01/01/2020 (A) | Variazioni Positive e nuovi impegni (B1) | Variazioni Negative (B2) | di cui: Economie | di cui: saldo reimputazioni | Speso (C) | Residuo al 31/12/2020 (E)=A+B1-B2-C |
|----------------|-----------------------------------------------------------------------------------------------------------------------------------------------------|------------------------------------------|------------|---------------------------|------------------------------------------|--------------------------|------------------|-----------------------------|-----------|-------------------------------------|
| 14100/2019 (I) | CONVENZIONI TRA L'UNIONE DEI COMUNI DEL DISTRETTO CERAMICO E LE ORGANIZZAZIONI DI VOLONTARIATO A.V.A.<br><i>Motivo: RIACCERTAMENTO RESIDUI 2020</i> | 12021.03.120203202 FIANDRI CRISTINA      | 2019       | 9.999,90                  | 0,00                                     | -4.066,20                | -4.066,20        | 0,00                        | 5.933,70  | 0,00                                |
| 14200/2019 (I) | CONVENZIONI TRA L'UNIONE DEI COMUNI DEL DISTRETTO CERAMICO E LE ORGANIZZAZIONI DI VOLONTARIATO A.V.A.                                               | 12041.04.120404102 LOTTI EMANUELA        | 2019       | 26.900,10                 | 0,00                                     | 0,00                     | 0,00             | 0,00                        | 26.900,10 | 0,00                                |
| 14300/2019 (I) | CONVENZIONI TRA L'UNIONE DEI COMUNI DEL DISTRETTO CERAMICO E LE ORGANIZZAZIONI DI VOLONTARIATO A.V.A.                                               | 12021.03.120203301 LOTTI EMANUELA        | 2019       | 784,92                    | 0,00                                     | 0,00                     | 0,00             | 0,00                        | 784,92    | 0,00                                |
| 14400/2019 (I) | AVAP di PALAGANO: CONVENZIONI TRA L'UNIONE DEI COMUNI DEL DISTRETTO CERAMICO E LE ORGANIZZAZIONI VOL                                                | 12021.03.120203003 FERRARINI EMANUELA    | 2019       | 4.144,65                  | 0,00                                     | 0,00                     | 0,00             | 0,00                        | 4.144,65  | 0,00                                |
| 14500/2019 (I) | CONVENZIONI TRA L'UNIONE DEI COMUNI DEL DISTRETTO CERAMICO E LE ORGANIZZAZIONI DI VOLONTARIATO A.V.A.                                               | 12021.03.120203702 FERRARINI EMANUELA    | 2019       | 100,00                    | 0,00                                     | 0,00                     | 0,00             | 0,00                        | 100,00    | 0,00                                |
| 14600/2019 (I) | AVAP di Montefiorino: CONVENZIONI TRA L'UNIONE DEI COMUNI DEL DISTRETTO CERAMICO E LE ORGANIZZAZIONI                                                | 12021.03.120203003 FERRARINI EMANUELA    | 2019       | 11.644,08                 | 0,00                                     | 0,00                     | 0,00             | 0,00                        | 11.644,08 | 0,00                                |
| 14700/2019 (I) | TELECOM ITALIA SPA: FILIERE 01.06 - 01.29 - ADESIONE A CONVENZIONE CONSIP "RETI LOCALI 6" - PROGETTO<br><i>Motivo: RIACCERTAMENTO RESIDUI 2020</i>  | 01081.03.010803001 CANTELLI ALESSANDRO   | 2019       | 263,52                    | 0,00                                     | -32,21                   | -32,21           | 0,00                        | 231,31    | 0,00                                |
| 14800/2019 (I) | COOP.SOC.LE VAGAMONDI: proroga Convenzione n. 124 del 28/4/2016 periodo 01/09/2018-31/08/2020, event<br><i>Motivo: RIACCERTAMENTO RESIDUI 2020</i>  | 12021.03.120203006 PLESSI MARIA CRISTINA | 2019       | 1.205,00                  | 0,00                                     | -12,50                   | -12,50           | 0,00                        | 1.192,50  | 0,00                                |
| 14900/2019 (I) | ASSOCIAZ. SAN GAETANO di Formigine: rimborso spese sostenute/rendicontabili - Convenz. 1/9/2018 - 31<br><i>Motivo: RIACCERTAMENTO RESIDUI 2020</i>  | 12021.04.120204001 PLESSI MARIA CRISTINA | 2019       | 1.481,82                  | 0,00                                     | -295,92                  | -295,92          | 0,00                        | 1.185,90  | 0,00                                |
| 15000/2019 (I) | ASP OFFICINA DELLE IDEE di Sassuolo: rimborso spese sostenute/rendicontabili - Convenz. 1/9/2018 - 3                                                | 12021.04.120204001 PLESSI MARIA CRISTINA | 2019       | 3.727,25                  | 0,00                                     | 0,00                     | 0,00             | 0,00                        | 3.727,25  | 0,00                                |
| 15100/2019 (I) | Associaz. di volontariato CONCRESCO di Fiorano M.: rimborso spese sostenute/rendicontabili - Convenz.                                               | 12021.04.120204001 PLESSI MARIA CRISTINA | 2019       | 22.500,00                 | 0,00                                     | 0,00                     | 0,00             | 0,00                        | 22.500,00 | 0,00                                |
| 15200/2019 (I) | Associazione TSM TuttoSiMuove Onlus: rimborso spese sostenute/rendicontabili - Convenz. 1/9/2018 - 3<br><i>Motivo: RIACCERTAMENTO RESIDUI 2020</i>  | 12021.04.120204001 PLESSI MARIA CRISTINA | 2019       | 11.181,82                 | 0,00                                     | -3.830,63                | -3.830,63        | 0,00                        | 7.351,19  | 0,00                                |
| 15300/2019 (I) | Associazione di volontariato Nuovamente: rimborso spese sostenute/rendicontab. Convenz. 1/9/2018 - 3                                                | 12021.04.120204001 PLESSI MARIA CRISTINA | 2019       | 8.745,43                  | 0,00                                     | 0,00                     | 0,00             | 0,00                        | 8.745,43  | 0,00                                |
| 15400/2019 (I) | Gulliver Coop.: Attivazione servizio di emergenza H24 centro anti violenza distrettuale (CIG 6647757E)                                              | 12051.03.120503002 MONTANARI PATRIZIA    | 2019       | 5.324,20                  | 0,00                                     | 0,00                     | 0,00             | 0,00                        | 5.324,20  | 0,00                                |
| 15600/2019 (I) | Idea Servizi Coop.va Soc.: periodo settembre 2018-giugno 2019 servizio trasposto assistito studenti<br><i>Motivo: RIACCERTAMENTO RESIDUI 2020</i>   | 12041.03.120403402 LOTTI EMANUELA        | 2019       | 897,66                    | 0,00                                     | -555,10                  | -555,10          | 0,00                        | 342,56    | 0,00                                |
| 15700/2019 (I) | Ass.ne San Gaetano: rimborso foRfettario periodo anno 2019 x comodato d'uso gratuito pulmino attrezz                                                | 12021.03.120203202 FIANDRI CRISTINA      | 2019       | 3.426,17                  | 0,00                                     | 0,00                     | 0,00             | 0,00                        | 3.426,17  | 0,00                                |

| Codice Imp.    | Descrizione Impegno                                                                                                                        | Capitolo Responsabile                  | Anno Comp. | Residuo al 01/01/2020 (A) | Variazioni Positive e nuovi impegni (B1) | Variazioni Negative (B2) | di cui: Economie | di cui: saldo reimputazioni | Speso (C) | Residuo al 31/12/2020 (E)=A+B1-B2-C |
|----------------|--------------------------------------------------------------------------------------------------------------------------------------------|----------------------------------------|------------|---------------------------|------------------------------------------|--------------------------|------------------|-----------------------------|-----------|-------------------------------------|
| 15802/2019 (S) | Ospedale di Sassuolo spa - Servizio di Medicina del Lavoro: SERVIZI (periodo 2019-2021) IN MATERIA D                                       | 01111.03.011103005 MARTINO GREGORIO    | 2019       | 5.098,31                  | 0,00                                     | 0,00                     | 0,00             | 0,00                        | 857,00    | 4.241,31                            |
| 15900/2019 (I) | servizio CAF/enti locali per utenti Sassuolo: CONVENZIONE periodo 2018-2020 ENTI LOCALI-CAF PER ATT                                        | 12041.03.120403105 LOTTI EMANUELA      | 2019       | 9.592,24                  | 0,00                                     | 0,00                     | 0,00             | 0,00                        | 5.687,64  | 3.904,60                            |
| 16000/2019 (I) | servizio CAF/enti locali per utenti Formigine: CONVENZIONE periodo 2018-2020 ENTI LOCALI-CAF PER AT                                        | 12041.03.120403205 FIANDRI CRISTINA    | 2019       | 6.000,00                  | 0,00                                     | 0,00                     | 0,00             | 0,00                        | 2.049,60  | 3.950,40                            |
| 16100/2019 (I) | servizio CAF/enti locali per utenti Fiorano: CONVENZIONE periodo 2018-2020 ENTI LOCALI-CAF PER ATTI                                        | 12041.03.120403401 LOTTI EMANUELA      | 2019       | 3.000,00                  | 0,00                                     | 0,00                     | 0,00             | 0,00                        | 965,02    | 2.034,98                            |
| 16200/2019 (I) | servizio CAF/enti locali per utenti Maranello: CONVENZIONE periodo 2018-2020 ENTI LOCALI-CAF PER AT                                        | 12041.03.120403301 LOTTI EMANUELA      | 2019       | 1.539,66                  | 0,00                                     | 0,00                     | 0,00             | 0,00                        | 51,24     | 1.488,42                            |
| 16300/2019 (I) | servizio CAF/enti locali per utenti Prignano: CONVENZIONE periodo 2018-2020 ENTI LOCALI-CAF PER ATT<br>Motivo: RIACCERTAMENTO RESIDUI 2020 | 12041.03.120403501 FANTINI SILVIA      | 2019       | 500,00                    | 0,00                                     | -423,14                  | -423,14          | 0,00                        | 51,24     | 25,62                               |
| 16400/2019 (I) | Leasys Spa: NOLEGGIO 60 MESI - periodo dal 01/10/2018 al 30/09/2023 - NR.1                                                                 | 12041.03.120403105 LOTTI EMANUELA      | 2019       | 949,52                    | 0,00                                     | 0,00                     | 0,00             | 0,00                        | 129,30    | 820,22                              |
| 16701/2019 (S) | DATAGRAPH srl: aggiudicazione definitiva FILIERA 20.01 - SERVIZIO ASSISTENZA (ANNO 2019) AI SW APPL                                        | 01081.03.010803001 CANTELLI ALESSANDRO | 2019       | 13.348,87                 | 0,00                                     | 0,00                     | 0,00             | 0,00                        | 13.348,87 | 0,00                                |
| 16801/2019 (S) | Maggioli Spa: AGGIUDICAZIONE FILIERA 05.01: FORNITURA DI UN SISTEMA INFORMATIVO ( PERIODO : 01/01/20                                       | 01081.03.010803001 CANTELLI ALESSANDRO | 2019       | 15.330,00                 | 0,00                                     | 0,00                     | 0,00             | 0,00                        | 15.330,00 | 0,00                                |
| 16901/2019 (S) | MAGGIOLI Spa: aggiudicazione FILIERA 06.01: SISTEMA INFORMATIVO (periodo 01/01/2019-31/12/2022) A SU                                       | 01081.03.010803001 CANTELLI ALESSANDRO | 2019       | 12.820,40                 | 0,00                                     | 0,00                     | 0,00             | 0,00                        | 2.588,95  | 10.231,45                           |
| 17200/2019 (I) | Unione (generica) STUDIO NALDI SRL di Bologna: CONTRATTO REP. N. 201 DEL 12.10.2017 PER AFFIDAMENTO                                        | 01101.03.011103017 GUIZZARDI RAFFAELE  | 2019       | 1.147,84                  | 0,00                                     | 0,00                     | 0,00             | 0,00                        | 915,00    | 232,84                              |
| 17301/2019 (S) | Centro Sociale PAPA GIOVANNI XXIII Soc.Coop.: Polo Territoriale di Formigine: AFFIDAMENTO SERVIZIO D                                       | 12061.03.120603201 LUIGI FERRAGUTI     | 2019       | 3.158,74                  | 0,00                                     | 0,00                     | 0,00             | 0,00                        | 3.158,74  | 0,00                                |
| 17401/2019 (S) | Centro Sociale PAPA GIOVANNI XXIII Soc.Coop.: Polo Territoriale di Maranello: AFFIDAMENTO SERVIZIO D                                       | 12061.03.120603304 LUIGI FERRAGUTI     | 2019       | 3.158,75                  | 0,00                                     | 0,00                     | 0,00             | 0,00                        | 3.158,75  | 0,00                                |
| 18000/2019 (I) | LAUS INFORMATICA SRL: FILIERA 01.29 - PROGETTO PER LA MANUTENZIONE DEGLI APPARATI WI-FI DELL'UNIONE                                        | 01081.03.010803001 CANTELLI ALESSANDRO | 2019       | 5.436,34                  | 0,00                                     | 0,00                     | 0,00             | 0,00                        | 5.436,34  | 0,00                                |
| 18400/2019 (I) | CRI PRIGNANO: RINNOVO 01/01/2019-31/12/2020 CONVENZIONE TRA L'UNIONE E CRI COMITATO LOCALE DI PRIGNA                                       | 12021.03.120203501 FANTINI SILVIA      | 2019       | 10.116,45                 | 0,00                                     | 0,00                     | 0,00             | 0,00                        | 10.116,45 | 0,00                                |
| 18500/2019 (I) | TELECOM ITALIA SPA: FILIERE 01.06 - 01.29 - Servizi manutenzione apparati - anni 2019-2021 - CONVEN                                        | 01081.03.010803001 CANTELLI ALESSANDRO | 2019       | 324,03                    | 0,00                                     | 0,00                     | 0,00             | 0,00                        | 295,73    | 28,30                               |
| 18700/2019 (I) | MAGGIOLI SPA: Manutenzione anno 2019 sw J Iride protocollo informatico+sw J City.gov AMT/AST amminis                                       | 01081.03.010803001 CANTELLI ALESSANDRO | 2019       | 23.814,40                 | 0,00                                     | 0,00                     | 0,00             | 0,00                        | 8.540,00  | 15.274,40                           |
| 18800/2019 (I) | PAL INFORMATICA SRL : FILIERE 04.05 E 11.01: SERVIZIO ASSISTENZA E MANUTENZIONE SOFTWARE anno 2019                                         | 01081.03.010803001 CANTELLI ALESSANDRO | 2019       | 13.271,77                 | 0,00                                     | 0,00                     | 0,00             | 0,00                        | 13.271,77 | 0,00                                |



| Codice Imp.    | Descrizione Impegno                                                                                                                         | Capitolo Responsabile                    | Anno Comp. | Residuo al 01/01/2020 (A) | Variazioni Positive e nuovi impegni (B1) | Variazioni Negative (B2) | di cui: Economie | di cui: saldo reimputazioni | Speso (C) | Residuo al 31/12/2020 (E)=A+B1-B2-C |
|----------------|---------------------------------------------------------------------------------------------------------------------------------------------|------------------------------------------|------------|---------------------------|------------------------------------------|--------------------------|------------------|-----------------------------|-----------|-------------------------------------|
| 19100/2019 (I) | Telecom Italia: servizi manutenzione 2019-2022 FILIERE 01.04 - ADESIONE ALLA CONVENZIONE CONSIP "RE                                         | 01081.03.010803001 CANTELLI ALESSANDRO   | 2019       | 296,61                    | 0,00                                     | 0,00                     | 0,00             | 0,00                        | 296,61    | 0,00                                |
| 19200/2019 (I) | Direzionale Agorà Leonardo: spese condominiali sede dell'Unione in Via Adda 50/O - Sassuolo (MO) IM                                         | 12071.03.120703007 PLESSI MARIA CRISTINA | 2019       | 4.146,90                  | 0,00                                     | 0,00                     | 0,00             | 0,00                        | 4.146,90  | 0,00                                |
| 19300/2019 (I) | Parrocchie: San Giovanni Battista di Fiorano, S.Giovanni Apostolo ed evang.sta di Spezzano, S.ta Mar                                        | 12041.04.120404403 LOTTI EMANUELA        | 2019       | 3.608,00                  | 0,00                                     | 0,00                     | 0,00             | 0,00                        | 3.608,00  | 0,00                                |
| 19400/2019 (I) | Comune di Palagano: quota annuale (10%) per manutenzione ordinaria Parco S.Giulia di Monchio. CONVE                                         | 07011.04.050203004 ZONA LAURA            | 2019       | 1.000,00                  | 0,00                                     | 0,00                     | 0,00             | 0,00                        | 1.000,00  | 0,00                                |
| 19800/2019 (I) | ADS AUTOMATED DATA SYSTEMS SPA: FILIERA 05.01 - 11.01 : SERVIZIO ASSISTENZA, MANUTENZIONE E AGGIORNA                                        | 01081.03.010803001 CANTELLI ALESSANDRO   | 2019       | 5.226,48                  | 0,00                                     | 0,00                     | 0,00             | 0,00                        | 5.226,48  | 0,00                                |
| 19900/2019 (I) | IMPEGNO DI SPESA PER ASSISTENZA AGGIUNTIVA PRESSO CRA E CD STRADI DI MARANELLO PERIODO 1/1/2019 - 30                                        | 12031.03.120303002 TEMPERANZA CLAUDIO    | 2019       | 17.364,24                 | 0,00                                     | 0,00                     | 0,00             | 0,00                        | 17.364,24 | 0,00                                |
| 20000/2019 (I) | Comune di Sassuolo: rimborso per progetto sperimentale di convivenza di soggetti con problematiche p<br>Motivo: RIACCERTAMENTO RESIDUI 2020 | 12071.04.120704003 PLESSI MARIA CRISTINA | 2019       | 2.460,00                  | 0,00                                     | -35,00                   | -35,00           | 0,00                        | 2.425,00  | 0,00                                |
| 20100/2019 (I) | SGP Sassuolo Gestioni Patrimoniali: rimborso per il progetto sperimentale di convivenza di soggetti                                         | 12071.04.120704003 PLESSI MARIA CRISTINA | 2019       | 3.000,00                  | 0,00                                     | 0,00                     | 0,00             | 0,00                        | 0,00      | 3.000,00                            |
| 20400/2019 (I) | LEPIDA SPA: FILIERA 01.05 - REALIZZAZIONE DEL PROGETTO DI MIGRAZIONE DELL'INFRASTRUTTURA TELEMATICA                                         | 01081.03.010803001 CANTELLI ALESSANDRO   | 2019       | 61.553,54                 | 0,00                                     | 0,00                     | 0,00             | 0,00                        | 61.553,54 | 0,00                                |
| 20500/2019 (I) | Braglia Tiziano: Gestione sito e pagina Facebook Valli Dolo e Dragone - periodo 1/1-31/12/2019 INTER                                        | 07011.03.050203001 ZONA LAURA            | 2019       | 3.000,00                  | 0,00                                     | 0,00                     | 0,00             | 0,00                        | 3.000,00  | 0,00                                |
| 20600/2019 (I) | Associazione Meteaperte: PROROGA 31 giorni dal 1/1/2019 CONVENZIONI CON ASSOCIAZIONI PER CO-PROGETT<br>Motivo: RIACCERTAMENTO RESIDUI 2020  | 12021.04.120204001 PLESSI MARIA CRISTINA | 2019       | 4.850,00                  | 0,00                                     | -2.325,99                | -2.325,99        | 0,00                        | 2.524,01  | 0,00                                |
| 20700/2019 (I) | Assoc. ANFASS Onlus Sassuolo: PROROGA 31 giorni dal 1/1/2019 CONVENZIONI CON ASSOCIAZIONI PER CO-PR                                         | 12021.04.120204001 PLESSI MARIA CRISTINA | 2019       | 11.250,00                 | 0,00                                     | 0,00                     | 0,00             | 0,00                        | 11.250,00 | 0,00                                |
| 20800/2019 (I) | Assoc. San Gaetano Formigine: PROROGA 31 giorni dal 1/1/2019 CONVENZIONI CON ASSOCIAZIONI PER CO-PR                                         | 12021.04.120204001 PLESSI MARIA CRISTINA | 2019       | 796,83                    | 0,00                                     | 0,00                     | 0,00             | 0,00                        | 796,83    | 0,00                                |
| 21000/2019 (I) | Quota anno 2019 Convenzione Provinciale per la gestione dei sistemi informativi applicati SUAP                                              | 14041.03.140403002 ILLARI ANDREA         | 2019       | 10.660,07                 | 0,00                                     | 0,00                     | 0,00             | 0,00                        | 10.660,07 | 0,00                                |
| 21100/2019 (I) | ATI (TRACCE S.R.L. - LA LUMACA SOC.COOP.SOC.): FILIERA 09.01 - REALIZZAZIONE DI PROGETTI (Pane e Inte                                       | 01081.03.010803001 CANTELLI ALESSANDRO   | 2019       | 15.470,00                 | 0,00                                     | 0,00                     | 0,00             | 0,00                        | 15.470,00 | 0,00                                |
| 21101/2019 (I) | VERSAMENTO IVA SPLIT ISTITUZIONALE - ANNO 2019                                                                                              | 99017.01.600000005 TEMPERANZA CLAUDIO    | 2019       | 59,55                     | 0,00                                     | 0,00                     | 0,00             | 0,00                        | 59,55     | 0,00                                |
| 21104/2019 (I) | Versamento ritenuta acconto IRPEF codice 1040 (vedi acc. 4107/2019)                                                                         | 99017.01.602000000 TEMPERANZA CLAUDIO    | 2019       | 2.866,40                  | 0,00                                     | 0,00                     | 0,00             | 0,00                        | 2.866,40  | 0,00                                |
| 21112/2019 (I) | CONTRIBUTI STRAORDINARI FORMIGINE ASSUNZIONE IMPEGNO DI SPESA IN ESERCIZIO PROVVISORIO<br>Motivo: RIACCERTAMENTO RESIDUI 2020               | 12041.04.120404201 FIANDRI CRISTINA      | 2019       | 7,70                      | 0,00                                     | -7,70                    | -7,70            | 0,00                        | 0,00      | 0,00                                |



| Codice Imp.    | Descrizione Impegno                                                                                                                                | Capitolo Responsabile                  | Anno Comp. | Residuo al 01/01/2020 (A) | Variazioni Positive e nuovi impegni (B1) | Variazioni Negative (B2) | di cui: Economie | di cui: saldo reimputazioni | Speso (C) | Residuo al 31/12/2020 (E)=A+B1-B2-C |
|----------------|----------------------------------------------------------------------------------------------------------------------------------------------------|----------------------------------------|------------|---------------------------|------------------------------------------|--------------------------|------------------|-----------------------------|-----------|-------------------------------------|
| 21114/2019 (I) | CONTRIBUTI STRAORDINARI FIORANO ASSUNZIONE IMPEGNO DI SPESA IN ESERCIZIO PROVVISORIO<br><i>Motivo: RIACCERTAMENTO RESIDUI 2020</i>                 | 12041.04.120404401<br>LOTTI EMANUELA   | 2019       | 9,70                      | 0,00                                     | -9,70                    | -9,70            | 0,00                        | 0,00      | 0,00                                |
| 21115/2019 (I) | CONTRIBUTI STRAORDINARI PRIGNANO ASSUNZIONE IMPEGNO DI SPESA IN ESERCIZIO PROVVISORIO<br><i>Motivo: RIACCERTAMENTO RESIDUI 2020</i>                | 12041.04.120404502<br>FANTINI SILVIA   | 2019       | 3.161,91                  | 0,00                                     | -1.007,36                | -1.007,36        | 0,00                        | 2.154,55  | 0,00                                |
| 21119/2019 (I) | CONTRIBUTI BUONI ACQUISTO GENERI ALIMENTARI SASSUOLO - IMPEGNO DI SPESA IN ESERCIZIO PROVVISORIO                                                   | 12041.04.120404105<br>LOTTI EMANUELA   | 2019       | 450,00                    | 0,00                                     | 0,00                     | 0,00             | 0,00                        | 450,00    | 0,00                                |
| 21123/2019 (I) | CONTRIBUTI BUONI ACQUISTO GENERI ALIMENTARI FORMIGINE - IMPEGNO DI SPESA IN ESERCIZIO PROVVISORIO<br><i>Motivo: RIACCERTAMENTO RESIDUI 2020</i>    | 12041.04.120404204<br>FIANDRI CRISTINA | 2019       | 3.055,04                  | 0,00                                     | -3.005,04                | -3.005,04        | 0,00                        | 50,00     | 0,00                                |
| 21124/2019 (I) | CONTRIBUTI BUONI ACQUISTO GENERI ALIMENTARI PRIGNANO - IMPEGNO DI SPESA IN ESERCIZIO PROVVISORIO                                                   | 12041.04.120404502<br>FANTINI SILVIA   | 2019       | 284,00                    | 0,00                                     | 0,00                     | 0,00             | 0,00                        | 284,00    | 0,00                                |
| 21125/2019 (I) | CONTRIBUTI BUONI ACQUISTO GENERI ALIMENTARI MARANELLO - IMPEGNO DI SPESA IN ESERCIZIO PROVVISORIO                                                  | 12041.04.120404301<br>LOTTI EMANUELA   | 2019       | 350,00                    | 0,00                                     | 0,00                     | 0,00             | 0,00                        | 350,00    | 0,00                                |
| 21126/2019 (I) | CONTRIBUTI COMPARTECIPAZIONE RETTE STRUTTURE DISABILI SASSUOLO - IMPEGNO DI SPESA IN ESERCIZIO PROVV                                               | 12021.04.120204101<br>LOTTI EMANUELA   | 2019       | 6.417,00                  | 0,00                                     | 0,00                     | 0,00             | 0,00                        | 6.417,00  | 0,00                                |
| 21127/2019 (I) | CONTRIBUTI COMPARTECIPAZIONE RETTE STRUTTURE ANZIANI SASSUOLO - IMPEGNO DI SPESA IN ESERCIZIO PROVV                                                | 12031.04.120304102<br>LOTTI EMANUELA   | 2019       | 6.565,04                  | 0,00                                     | 0,00                     | 0,00             | 0,00                        | 6.565,04  | 0,00                                |
| 21128/2019 (I) | CONTRIBUTI COMPARTECIPAZIONE RETTE STRUTTURE ANZIANI FORMIGINE - IMPEGNO DI SPESA IN ESERCIZIO PROVV<br><i>Motivo: RIACCERTAMENTO RESIDUI 2020</i> | 12031.04.120304202<br>FIANDRI CRISTINA | 2019       | 8.788,82                  | 0,00                                     | -53,18                   | -53,18           | 0,00                        | 8.735,64  | 0,00                                |
| 21129/2019 (I) | CONTRIBUTI COMPARTECIPAZIONE RETTE STRUTTURE ANZIANI MARANELLO - IMPEGNO DI SPESA IN ESERCIZIO PROVV<br><i>Motivo: RIACCERTAMENTO RESIDUI 2020</i> | 12031.04.120304301<br>LOTTI EMANUELA   | 2019       | 9.516,75                  | 0,00                                     | -442,63                  | -442,63          | 0,00                        | 9.074,12  | 0,00                                |
| 21130/2019 (I) | CONTRIBUTI COMPARTECIPAZIONE RETTE STRUTTURE DISABILI MARANELLO - IMPEGNO DI SPESA ESERCIZIO PROVV<br><i>Motivo: RIACCERTAMENTO RESIDUI 2020</i>   | 12031.04.120304301<br>LOTTI EMANUELA   | 2019       | 11.893,00                 | 0,00                                     | -667,57                  | -667,57          | 0,00                        | 11.225,43 | 0,00                                |
| 21131/2019 (I) | CONTRIBUTI COMPARTECIPAZIONE RETTE STRUTTURE ANZIANI FIORANO - IMPEGNO DI SPESA IN ESERCIZIO PROVV                                                 | 12031.04.120304401<br>LOTTI EMANUELA   | 2019       | 4.848,34                  | 0,00                                     | 0,00                     | 0,00             | 0,00                        | 4.848,34  | 0,00                                |

| Codice Imp.    | Descrizione Impegno                                                                                                                               | Capitolo Responsabile                     | Anno Comp. | Residuo al 01/01/2020 (A) | Variazioni Positive e nuovi impegni (B1) | Variazioni Negative (B2) | di cui: Economie | di cui: saldo reimputazioni | Speso (C)  | Residuo al 31/12/2020 (E)=A+B1-B2-C |
|----------------|---------------------------------------------------------------------------------------------------------------------------------------------------|-------------------------------------------|------------|---------------------------|------------------------------------------|--------------------------|------------------|-----------------------------|------------|-------------------------------------|
| 21132/2019 (I) | CONTRIBUTI COMPARTECIPAZIONE RETTE STRUTTURE DISABILI FIORANO - IMPEGNO DI SPESA IN ESERCIZIO PROVV                                               | 12021.04.120204401<br>LOTTI EMANUELA      | 2019       | 3.086,57                  | 0,00                                     | 0,00                     | 0,00             | 0,00                        | 3.086,57   | 0,00                                |
| 21134/2019 (I) | CONTRIBUTI SOSTEGNO RETTE STRUTTURE ANZIANI SASSUOLO - IMPEGNO DI SPESA IN ESERCIZIO PROVVISORIO                                                  | 12031.04.120304102<br>LOTTI EMANUELA      | 2019       | 9.853,19                  | 0,00                                     | 0,00                     | 0,00             | 0,00                        | 9.853,19   | 0,00                                |
| 21135/2019 (I) | CONTRIBUTI SOSTEGNO RETTE STRUTTURE ANZIANI FORMIGINE - IMPEGNO DI SPESA IN ESERCIZIO PROVVISORIO<br><i>Motivo: RIACCERTAMENTO RESIDUI 2020</i>   | 12031.04.120304202<br>FIANDRI CRISTINA    | 2019       | 3.263,19                  | 0,00                                     | -215,52                  | -215,52          | 0,00                        | 3.047,67   | 0,00                                |
| 21136/2019 (I) | CONTRIBUTI SOSTEGNO RETTE STRUTTURE DISABILI FORMIGINE - IMPEGNO DI SPESA IN ESERCIZIO PROVVISORIO<br><i>Motivo: RIACCERTAMENTO RESIDUI 2020</i>  | 12021.04.120204201<br>FIANDRI CRISTINA    | 2019       | 6.091,91                  | 0,00                                     | -11,81                   | -11,81           | 0,00                        | 6.080,10   | 0,00                                |
| 21137/2019 (I) | CONTRIBUTI SOSTEGNO RETTE STRUTTURE ANZIANI MARANELLO - IMPEGNO DI SPESA IN ESERCIZIO PROVVISORIO                                                 | 12031.04.120304301<br>LOTTI EMANUELA      | 2019       | 253,55                    | 0,00                                     | 0,00                     | 0,00             | 0,00                        | 253,55     | 0,00                                |
| 21138/2019 (I) | CONTRIBUTI SOSTEGNO RETTE STRUTTURE ANZIANI FIORANO - IMPEGNO DI SPESA IN ESERCIZIO PROVVISORIO                                                   | 12031.04.120304401<br>LOTTI EMANUELA      | 2019       | 8.284,09                  | 0,00                                     | 0,00                     | 0,00             | 0,00                        | 8.284,09   | 0,00                                |
| 21139/2019 (I) | CONTRIBUTI SOSTEGNO RETTE STRUTTURE PALAGANO - IMPEGNO DI SPESA IN ESERCIZIO PROVVISORIO                                                          | 12021.04.120204702<br>FERRARINI EMANUELA  | 2019       | 2.943,55                  | 0,00                                     | 0,00                     | 0,00             | 0,00                        | 2.943,55   | 0,00                                |
| 21140/2019 (I) | CONTRIBUTI SOSTEGNO RETTE STRUTTURE MONTEFIORINO - IMPEGNO DI SPESA IN ESERCIZIO PROVVISORIO                                                      | 12031.04.120304801<br>FERRARINI EMANUELA  | 2019       | 1.337,08                  | 0,00                                     | 0,00                     | 0,00             | 0,00                        | 1.337,08   | 0,00                                |
| 21141/2019 (I) | CONTRIBUTI SOSTEGNO RETTE STRUTTURE FRASSINORO - IMPEGNO DI SPESA IN ESERCIZIO PROVVISORIO                                                        | 12021.04.120204601<br>FERRARINI EMANUELA  | 2019       | 1.266,70                  | 0,00                                     | 0,00                     | 0,00             | 0,00                        | 1.266,70   | 0,00                                |
| 21144/2019 (I) | CONTRIBUTI INSERIM TEMPORANEO MINORI IN STRUTTURE RESIDENZ E SEMIRESID - IMPEGNO DI SPESA ES. PROVV<br><i>Motivo: RIACCERTAMENTO RESIDUI 2020</i> | 12011.04.120104003<br>FRIGIERI MARINA     | 2019       | 312.364,54                | 0,00                                     | -18.662,58               | -18.662,58       | 0,00                        | 293.701,96 | 0,00                                |
| 21152/2019 (I) | PRIGNANO -CENTRALE DI COMMITTENZA - INDIZIONE DELLA GARA CON PROCEDURA APERTA PER L'AFFIDAMENTO DEI                                               | 01111.03.011103016<br>BASCHIERI MARINA    | 2019       | 375,00                    | 0,00                                     | 0,00                     | 0,00             | 0,00                        | 375,00     | 0,00                                |
| 21153/2019 (I) | FILIERA 14.01: ASSISTENZA SISTEMISTICA CONTINUATIVA PER LA PIATTAFORMA DOC-ER E PER ANALISI DI INTEG                                              | 01081.03.010803001<br>CANTELLI ALESSANDRO | 2019       | 6.893,00                  | 0,00                                     | 0,00                     | 0,00             | 0,00                        | 6.893,00   | 0,00                                |
| 21155/2019 (I) | FILIERE 05.02: ACQUISIZIONE SERVIZIO DI ASSISTENZA E MANUTENZIONE SOFTWARE DEI PROGRAMMI DELLA PIAT                                               | 01081.03.010803001<br>CANTELLI ALESSANDRO | 2019       | 17.937,05                 | 0,00                                     | 0,00                     | 0,00             | 0,00                        | 17.937,05  | 0,00                                |
| 21156/2019 (I) | FILIERE 11.01: ACQUISIZIONE SERVIZIO DI ASSISTENZA E MANUTENZIONE SOFTWARE DEL MODULO CITYPORTAL DE                                               | 01081.03.010803001<br>CANTELLI ALESSANDRO | 2019       | 4.681,14                  | 0,00                                     | 0,00                     | 0,00             | 0,00                        | 4.681,14   | 0,00                                |
| 21157/2019 (I) | SASSUOLO - CENTRALE DI COMMITTENZA - INDIZIONE DELLA GARA CON PROCEDURA APERTA PER L' AFFIDAMENTO DEI                                             | 01111.03.011103016<br>BASCHIERI MARINA    | 2019       | 225,00                    | 0,00                                     | 0,00                     | 0,00             | 0,00                        | 225,00     | 0,00                                |

| Codice Imp.    | Descrizione Impegno                                                                                                                                | Capitolo Responsabile                    | Anno Comp. | Residuo al 01/01/2020 (A) | Variazioni Positive e nuovi impegni (B1) | Variazioni Negative (B2) | di cui: Economie | di cui: saldo reimputazioni | Speso (C) | Residuo al 31/12/2020 (E)=A+B1-B2-C |
|----------------|----------------------------------------------------------------------------------------------------------------------------------------------------|------------------------------------------|------------|---------------------------|------------------------------------------|--------------------------|------------------|-----------------------------|-----------|-------------------------------------|
| 21158/2019 (I) | CENTRALE DI COMMITTENZA - RIMANENZA USATA PER INCREMENTARE IMP. 21165/2019<br><i>Motivo: RIACCERTAMENTO RESIDUI 2020</i>                           | 01111.03.011103015<br>BASCHIERI MARINA   | 2019       | 21,14                     | 0,00                                     | -21,12                   | -21,12           | 0,00                        | 0,02      | 0,00                                |
| 21159/2019 (I) | ASSEGNAZIONE DEI FONDI PER LA GESTIONE CASSA AL SERVIZIO ECONOMATO DELL'UNIONE DEI COMUNI DEL DISTRE                                               | 01111.03.011103002<br>TEMPERANZA CLAUDIO | 2019       | 968,53                    | 0,00                                     | 0,00                     | 0,00             | 0,00                        | 968,53    | 0,00                                |
| 21160/2019 (I) | ASSEGNAZIONE DEI FONDI PER LA GESTIONE CASSA AL SERVIZIO ECONOMATO DELL'UNIONE DEI COMUNI DEL DISTRE<br><i>Motivo: RIACCERTAMENTO RESIDUI 2020</i> | 12051.03.120503103<br>MONTANARI PATRIZIA | 2019       | 754,31                    | 0,00                                     | -0,55                    | -0,55            | 0,00                        | 753,76    | 0,00                                |
| 21161/2019 (I) | ASSEGNAZIONE DEI FONDI PER LA GESTIONE CASSA AL SERVIZIO ECONOMATO DELL'UNIONE DEI COMUNI DEL DISTRE<br><i>Motivo: RIACCERTAMENTO RESIDUI 2020</i> | 12051.03.120503201<br>MONTANARI PATRIZIA | 2019       | 1.031,99                  | 0,00                                     | -224,22                  | -224,22          | 0,00                        | 807,77    | 0,00                                |
| 21162/2019 (I) | ASSEGNAZIONE DEI FONDI PER LA GESTIONE CASSA AL SERVIZIO ECONOMATO DELL'UNIONE DEI COMUNI DEL DISTRE<br><i>Motivo: RIACCERTAMENTO RESIDUI 2020</i> | 12051.03.120503301<br>MONTANARI PATRIZIA | 2019       | 750,42                    | 0,00                                     | -147,84                  | -147,84          | 0,00                        | 602,58    | 0,00                                |
| 21164/2019 (I) | ASSEGNAZIONE DEI FONDI PER LA GESTIONE CASSA AL SERVIZIO ECONOMATO DELL'UNIONE DEI COMUNI DEL DISTRE<br><i>Motivo: RIACCERTAMENTO RESIDUI 2020</i> | 99017.01.606000001<br>TEMPERANZA CLAUDIO | 2019       | 800,00                    | 0,00                                     | -800,00                  | -800,00          | 0,00                        | 0,00      | 0,00                                |
| 21195/2019 (I) | SASSUOLO - CENTRALE DI COMMITTENZA - INDIZIONE DELLA GARA CON PROCEDURA APERTA PER L' AFFIDAMENTO D                                                | 01111.03.011103016<br>BASCHIERI MARINA   | 2019       | 225,00                    | 0,00                                     | 0,00                     | 0,00             | 0,00                        | 225,00    | 0,00                                |
| 21197/2019 (I) | ASSEGNAZIONE DEI FONDI PER LA GESTIONE CASSA AL SERVIZIO ECONOMATO DELL'UNIONE DEI COMUNI DEL DISTRE                                               | 01061.02.010602001<br>ZONA LAURA         | 2019       | 149,62                    | 0,00                                     | 0,00                     | 0,00             | 0,00                        | 149,62    | 0,00                                |
| 21198/2019 (I) | ASSEGNAZIONE DEI FONDI PER LA GESTIONE CASSA AL SERVIZIO ECONOMATO DELL'UNIONE DEI COMUNI DEL DISTRE<br><i>Motivo: RIACCERTAMENTO RESIDUI 2020</i> | 12051.03.120603207<br>LUIGI FERRAGUTI    | 2019       | 400,00                    | 0,00                                     | -128,40                  | -128,40          | 0,00                        | 271,60    | 0,00                                |
| 21200/2019 (I) | ASSEGNAZIONE DEI FONDI PER LA GESTIONE CASSA AL SERVIZIO ECONOMATO DELL'UNIONE DEI COMUNI DEL DISTRE<br><i>Motivo: RIACCERTAMENTO RESIDUI 2020</i> | 12071.02.120702002<br>FERRARINI EMANUELA | 2019       | 482,46                    | 0,00                                     | -181,41                  | -181,41          | 0,00                        | 301,05    | 0,00                                |
| 21201/2019 (I) | ASSEGNAZIONE DEI FONDI PER LA GESTIONE CASSA AL SERVIZIO ECONOMATO DELL'UNIONE DEI COMUNI DEL DISTRE                                               | 03011.02.030102002<br>GALLONI MARCELLO   | 2019       | 163,38                    | 0,00                                     | 0,00                     | 0,00             | 0,00                        | 163,38    | 0,00                                |
| 21205/2019 (I) | FIORANO - CENTRALE DI COMMITTENZA: INDIZIONE DELLA GARA CON PROCEDURA APERTA PER L'APPALTO DEI SER                                                 | 01111.03.011103016<br>BASCHIERI MARINA   | 2019       | 600,00                    | 0,00                                     | 0,00                     | 0,00             | 0,00                        | 600,00    | 0,00                                |

| Codice Imp.    | Descrizione Impegno                                                                                                                                 | Capitolo Responsabile                       | Anno Comp. | Residuo al 01/01/2020 (A) | Variazioni Positive e nuovi impegni (B1) | Variazioni Negative (B2) | di cui: Economie | di cui: saldo reimputazioni | Speso (C) | Residuo al 31/12/2020 (E)=A+B1-B2-C |
|----------------|-----------------------------------------------------------------------------------------------------------------------------------------------------|---------------------------------------------|------------|---------------------------|------------------------------------------|--------------------------|------------------|-----------------------------|-----------|-------------------------------------|
| 21206/2019 (I) | SPESE MINUTE ED URGENTI NON RICORRENTI NECESSARIE AL FUNZIONAMENTO DEI SERVIZI DELL'UNIONE DEI COMUNI<br><i>Motivo: RIACCERTAMENTO RESIDUI 2020</i> | 01031.03.011103020<br>TEMPERANZA CLAUDIO    | 2019       | 300,00                    | 0,00                                     | -300,00                  | -300,00          | 0,00                        | 0,00      | 0,00                                |
| 21208/2019 (I) | EXERGIA: Utenza Enel Via Adda Anno 2019                                                                                                             | 12071.03.120703004<br>PLESSI MARIA CRISTINA | 2019       | 318,74                    | 0,00                                     | 0,00                     | 0,00             | 0,00                        | 318,74    | 0,00                                |
| 21209/2019 (I) | HERA: Utenza acqua Via Adda Anno 2019                                                                                                               | 12071.03.120703004<br>PLESSI MARIA CRISTINA | 2019       | 80,62                     | 0,00                                     | 0,00                     | 0,00             | 0,00                        | 80,62     | 0,00                                |
| 21219/2019 (I) | Montanari Patrizia Anno 2019 - Oneri diretti personale dipendente dell'Unione                                                                       | 12011.01.120101005<br>PLESSI MARIA CRISTINA | 2019       | 305,56                    | 0,00                                     | 0,00                     | 0,00             | 0,00                        | 305,56    | 0,00                                |
| 21222/2019 (I) | Gariselli Daniela Anno 2019 - Oneri diretti personale dipendente dell'Unione                                                                        | 12071.01.120701017<br>PLESSI MARIA CRISTINA | 2019       | 34,75                     | 0,00                                     | 0,00                     | 0,00             | 0,00                        | 34,75     | 0,00                                |
| 21224/2019 (I) | Rimborso spese di viaggio personale dipendente servizio SOCIALE                                                                                     | 12071.03.120703016<br>PLESSI MARIA CRISTINA | 2019       | 175,29                    | 0,00                                     | 0,00                     | 0,00             | 0,00                        | 0,00      | 175,29                              |
| 21231/2019 (I) | Laura Zona Anno 2019 -Ritenute previdenziali ed assistenziali personale dipendente dell'Unione                                                      | 01021.01.010201002<br>ZONA LAURA            | 2019       | 1.669,37                  | 0,00                                     | 0,00                     | 0,00             | 0,00                        | 1.669,37  | 0,00                                |
| 21238/2019 (I) | Alessandra Fiori Anno 2019 -Ritenute previdenziali ed assistenziali personale dipendente dell'Unione                                                | 01031.01.010301002<br>GUIZZARDI RAFFAELE    | 2019       | 1.212,34                  | 0,00                                     | 0,00                     | 0,00             | 0,00                        | 1.212,34  | 0,00                                |
| 21242/2019 (I) | Paola Bertelli Anno 2019 -Ritenute previdenziali ed assistenziali personale dipendente dell'Unione                                                  | 01031.01.010301005<br>TEMPERANZA CLAUDIO    | 2019       | 1.875,10                  | 0,00                                     | 0,00                     | 0,00             | 0,00                        | 1.875,10  | 0,00                                |
| 21245/2019 (I) | Luca Prampolini Anno 2019 -Ritenute previdenziali ed assistenziali personale dipendente dell'Unione                                                 | 01081.01.010801010<br>CANTELLI ALESSANDRO   | 2019       | 1.137,66                  | 0,00                                     | 0,00                     | 0,00             | 0,00                        | 1.137,66  | 0,00                                |
| 21268/2019 (I) | Daniela Gariselli Anno 2019 -Ritenute previdenziali ed assistenziali personale dipendente dell'Unione                                               | 12071.01.120701018<br>PLESSI MARIA CRISTINA | 2019       | 1.416,71                  | 0,00                                     | 0,00                     | 0,00             | 0,00                        | 1.416,71  | 0,00                                |
| 21270/2019 (I) | Marco Fontana Anno 2019 -Ritenute previdenziali ed assistenziali personale dipendente dell'Unione                                                   | 01061.01.010601002<br>ZONA LAURA            | 2019       | 1.246,89                  | 0,00                                     | 0,00                     | 0,00             | 0,00                        | 1.246,89  | 0,00                                |
| 21271/2019 (I) | CONTRIBUTI COMPARTECIPAZIONE RETTE STRUTTURE PRIGNANO - IMPEGNO DI SPESA IN ESERCIZIO PROVVISORIO<br><i>Motivo: RIACCERTAMENTO RESIDUI 2020</i>     | 12021.04.120204502<br>FANTINI SILVIA        | 2019       | 2.020,23                  | 0,00                                     | -481,74                  | -481,74          | 0,00                        | 1.538,49  | 0,00                                |
| 21272/2019 (I) | Flavio Tazzioli Anno 2019 -Ritenute previdenziali ed assistenziali personale dipendente dell'Unione                                                 | 14041.01.140401002<br>ILLARI ANDREA         | 2019       | 114,49                    | 0,00                                     | 0,00                     | 0,00             | 0,00                        | 114,49    | 0,00                                |
| 21273/2019 (I) | CONTRIBUTI INDENNITÀ DI PARTECIPAZIONE TIROCINI TIPO C - IMPEGNO DI SPESA IN ESERCIZIO PROVVISORIO                                                  | 12021.04.120204004<br>PLESSI MARIA CRISTINA | 2019       | 5.000,00                  | 0,00                                     | 0,00                     | 0,00             | 0,00                        | 5.000,00  | 0,00                                |
| 21274/2019 (I) | CONTRIBUTI INDENNITÀ DI PARTECIPAZIONE TIROCINI TIPO D - IMPEGNO DI SPESA IN ESERCIZIO PROVVISORIO                                                  | 12021.04.120204004<br>PLESSI MARIA CRISTINA | 2019       | 5.971,50                  | 0,00                                     | 0,00                     | 0,00             | 0,00                        | 5.971,50  | 0,00                                |
| 21275/2019 (I) | Patrizia Montanari Anno 2019 -Ritenute previdenziali ed assistenziali personale dipendente dell'Unio                                                | 12011.01.120101006<br>PLESSI MARIA CRISTINA | 2019       | 1.232,17                  | 0,00                                     | 0,00                     | 0,00             | 0,00                        | 1.232,17  | 0,00                                |

| Codice Imp.    | Descrizione Impegno                                                                                                                                | Capitolo Responsabile                    | Anno Comp. | Residuo al 01/01/2020 (A) | Variazioni Positive e nuovi impegni (B1) | Variazioni Negative (B2) | di cui: Economie | di cui: saldo reimputazioni | Speso (C) | Residuo al 31/12/2020 (E)=A+B1-B2-C |
|----------------|----------------------------------------------------------------------------------------------------------------------------------------------------|------------------------------------------|------------|---------------------------|------------------------------------------|--------------------------|------------------|-----------------------------|-----------|-------------------------------------|
| 21276/2019 (I) | Lei Matteo Anno 2019 -Ritenute previdenziali ed assistenziali personale dipendente dell'Unione                                                     | 12011.01.120101009 PLESSI MARIA CRISTINA | 2019       | 1.276,05                  | 0,00                                     | 0,00                     | 0,00             | 0,00                        | 1.276,05  | 0,00                                |
| 21277/2019 (I) | Calzona Silvana Anno 2019 -Ritenute previdenziali ed assistenziali personale dipendente dell'Unione                                                | 12031.01.120701012 PLESSI MARIA CRISTINA | 2019       | 293,01                    | 0,00                                     | 0,00                     | 0,00             | 0,00                        | 293,01    | 0,00                                |
| 21278/2019 (I) | Laura Zona Anno 2019 -IRAP personale dipendente dell'Unione                                                                                        | 01021.02.010202001 ZONA LAURA            | 2019       | 462,80                    | 0,00                                     | 0,00                     | 0,00             | 0,00                        | 462,80    | 0,00                                |
| 21279/2019 (I) | Alessandra Fiori Anno 2019 -IRAP personale dipendente dell'Unione                                                                                  | 01031.02.010302001 GUIZZARDI RAFFAELE    | 2019       | 320,50                    | 0,00                                     | 0,00                     | 0,00             | 0,00                        | 320,50    | 0,00                                |
| 21280/2019 (I) | Paola Bertelli Anno 2019 -IRAP personale dipendente dell'Unione                                                                                    | 01031.02.010302003 TEMPERANZA CLAUDIO    | 2019       | 573,29                    | 0,00                                     | 0,00                     | 0,00             | 0,00                        | 573,29    | 0,00                                |
| 21281/2019 (I) | Luca Prampolini Anno 2019 -IRAP personale dipendente dell'Unione                                                                                   | 01081.02.010802003 CANTELLI ALESSANDRO   | 2019       | 279,54                    | 0,00                                     | 0,00                     | 0,00             | 0,00                        | 279,54    | 0,00                                |
| 21282/2019 (I) | Daniela Gariselli Anno 2019 -IRAP personale dipendente dell'Unione                                                                                 | 12071.02.120702009 PLESSI MARIA CRISTINA | 2019       | 331,89                    | 0,00                                     | 0,00                     | 0,00             | 0,00                        | 331,89    | 0,00                                |
| 21284/2019 (I) | Marco Fontana Anno 2019 -IRAP personale dipendente dell'Unione                                                                                     | 01061.02.010602002 ZONA LAURA            | 2019       | 282,72                    | 0,00                                     | 0,00                     | 0,00             | 0,00                        | 282,72    | 0,00                                |
| 21285/2019 (I) | Montanari Patrizia Anno 2019 -IRAP personale dipendente dell'Unione                                                                                | 12011.02.120102001 PLESSI MARIA CRISTINA | 2019       | 306,79                    | 0,00                                     | 0,00                     | 0,00             | 0,00                        | 306,79    | 0,00                                |
| 21286/2019 (I) | Lei Matteo Anno 2019 -IRAP personale dipendente dell'Unione                                                                                        | 12011.02.120102002 PLESSI MARIA CRISTINA | 2019       | 307,08                    | 0,00                                     | 0,00                     | 0,00             | 0,00                        | 307,08    | 0,00                                |
| 21287/2019 (I) | FORMIGINE -CENTRALE DI COMMITTENZA - INDIZIONE DELLA GARA A PROCEDURA APERTA PER L'APPALTO DEI LAVOR                                               | 01111.03.011103016 BASCHIERI MARINA      | 2019       | 375,00                    | 0,00                                     | 0,00                     | 0,00             | 0,00                        | 375,00    | 0,00                                |
| 21290/2019 (I) | Ritenute previdenziali ed assistenziali a carico del personale dipendente dell'Unione (partita giro)                                               | 99017.01.600000001 TEMPERANZA CLAUDIO    | 2019       | 9.756,97                  | 0,00                                     | 0,00                     | 0,00             | 0,00                        | 9.756,97  | 0,00                                |
| 21291/2019 (I) | Ritenuta IRPF a carico del personale dipendente dell'Unione (uguale entrata partita di giro)                                                       | 99017.01.602000000 TEMPERANZA CLAUDIO    | 2019       | 22.344,26                 | 0,00                                     | 0,00                     | 0,00             | 0,00                        | 22.344,26 | 0,00                                |
| 21294/2019 (I) | N. 1 RITENUTA SINDACALE PERSONALE DIPENDENTE DELL'UNIONE DEI COMUNI DEL DISTRETTO CERAMICO - MESE DI<br><i>Motivo: RIACCERTAMENTO RESIDUI 2020</i> | 99017.01.600000003 TEMPERANZA CLAUDIO    | 2019       | 84,40                     | 0,00                                     | -84,40                   | -84,40           | 0,00                        | 0,00      | 0,00                                |
| 21295/2019 (I) | CODICE AZIENDA: 13 - UNIONE DEI COMUNI DEL DISTRETTO CERAMICO -<br><i>Motivo: RIACCERTAMENTO RESIDUI 2020</i>                                      | 99017.01.600000003 TEMPERANZA CLAUDIO    | 2019       | 2,43                      | 0,00                                     | -2,43                    | -2,43            | 0,00                        | 0,00      | 0,00                                |
| 21297/2019 (I) | Pellicani Michele Anno 2019 - Ritenute previdenziali ed assistenziali a carico dell'ente                                                           | 01031.01.010301007 TEMPERANZA CLAUDIO    | 2019       | 1.175,77                  | 0,00                                     | 0,00                     | 0,00             | 0,00                        | 1.175,77  | 0,00                                |
| 21298/2019 (I) | Pellicani Michele Anno 2019 - Ritenuta IRAP a carico dell'ente                                                                                     | 01031.02.010302004 TEMPERANZA CLAUDIO    | 2019       | 263,24                    | 0,00                                     | 0,00                     | 0,00             | 0,00                        | 263,24    | 0,00                                |

| Codice Imp.    | Descrizione Impegno                                                                                                                                | Capitolo Responsabile                    | Anno Comp. | Residuo al 01/01/2020 (A) | Variazioni Positive e nuovi impegni (B1) | Variazioni Negative (B2) | di cui: Economie | di cui: saldo reimputazioni | Speso (C) | Residuo al 31/12/2020 (E)=A+B1-B2-C |
|----------------|----------------------------------------------------------------------------------------------------------------------------------------------------|------------------------------------------|------------|---------------------------|------------------------------------------|--------------------------|------------------|-----------------------------|-----------|-------------------------------------|
| 21299/2019 (I) | FILIERA 15.02 - ACQUISTO SERVIZIO DI MANUTENZIONE E ASSISTENZA PER L'AGGIORNAMENTO DELLA BANCA DATI                                                | 01081.03.010803001 CANTELLI ALESSANDRO   | 2019       | 5.856,00                  | 0,00                                     | 0,00                     | 0,00             | 0,00                        | 5.856,00  | 0,00                                |
| 21301/2019 (I) | FILIERA 08.04 - ACQUISTO PACCHETTO DA 10 LICENZE PER L'UTILIZZO DELLE FUNZIONALITA' "PRO" DELLE FIRM                                               | 01081.03.010803001 CANTELLI ALESSANDRO   | 2019       | 242,78                    | 0,00                                     | 0,00                     | 0,00             | 0,00                        | 242,78    | 0,00                                |
| 21305/2019 (I) | FORMIGINE PATRIMONIO CENTRALE DI COMMITTENZA: INDIZIONE DELLA GARA CON PROCEDURA APERTA PER LA CON                                                 | 01111.03.011103016 BASCHIERI MARINA      | 2019       | 375,00                    | 0,00                                     | 0,00                     | 0,00             | 0,00                        | 375,00    | 0,00                                |
| 21308/2019 (I) | CENTRALE DI COMMITTENZA: INDIZIONE DELLA GARA CON PROCEDURA APERTA PER LA CONCLUSIONE DI DUE ACCOR<br><i>Motivo: RIACCERTAMENTO RESIDUI 2020</i>   | 01111.03.011103015 BASCHIERI MARINA      | 2019       | 105,71                    | 0,00                                     | -105,71                  | -105,71          | 0,00                        | 0,00      | 0,00                                |
| 21312/2019 (I) | REGISTRAZIONE CONTRATTI: IMPEGNI DI SPESA PER I POLI TERRITORIALI DI FIORANO MODENESE, FORMIGINE, MA<br><i>Motivo: RIACCERTAMENTO RESIDUI 2020</i> | 12031.02.120602301 LUIGI FERRAGUTI       | 2019       | 1.000,00                  | 0,00                                     | -1.000,00                | -1.000,00        | 0,00                        | 0,00      | 0,00                                |
| 21318/2019 (I) | Rimborso km. Revisore dei conti anno 2019                                                                                                          | 01031.03.010303001 TEMPERANZA CLAUDIO    | 2019       | 807,51                    | 0,00                                     | 0,00                     | 0,00             | 0,00                        | 807,51    | 0,00                                |
| 21321/2019 (I) | GARANZIA PROV. Lotto 2: Progettazione e assistenza D.L. impianti tecnologici (vedi acc.2019/4137)                                                  | 99017.02.601000000 TEMPERANZA CLAUDIO    | 2019       | 96,00                     | 0,00                                     | 0,00                     | 0,00             | 0,00                        | 0,00      | 96,00                               |
| 21326/2019 (I) | F.G.P. - CENTRALE DI COMMITTENZA: INDIZIONE DELLA GARA CON PROCEDURA APERTA PER LA CONCLUSIONE DI                                                  | 01111.03.011103016 BASCHIERI MARINA      | 2019       | 375,00                    | 0,00                                     | 0,00                     | 0,00             | 0,00                        | 375,00    | 0,00                                |
| 21332/2019 (I) | FORMIGINE - CENTRALE DI COMMITTENZA - REVOCA DELLA PROCEDURA APERTA PER L'APPALTO DEI LAVORI DI MIGL                                               | 01111.03.011103016 BASCHIERI MARINA      | 2019       | 375,00                    | 0,00                                     | 0,00                     | 0,00             | 0,00                        | 375,00    | 0,00                                |
| 21338/2019 (I) | FORNITURA periodo 28/01/2019-24/01/2022 DI CARBURANTE AUTOTRAZIONE MEDIANTE FUEL CARD IN USO UNION                                                 | 12071.03.120703002 PLESSI MARIA CRISTINA | 2019       | 426,39                    | 0,00                                     | 0,00                     | 0,00             | 0,00                        | 426,39    | 0,00                                |
| 21339/2019 (I) | AFFIDAMENTO SERVIZIO DI TELEFONIA MOBILE (LOTTO 2) periodo 01/01/2019-31/12/2021 DELL'UNIONE<br><i>Motivo: RIACCERTAMENTO RESIDUI 2020</i>         | 01081.03.011103003 TEMPERANZA CLAUDIO    | 2019       | 2.189,53                  | 0,00                                     | -1.657,92                | -1.657,92        | 0,00                        | 531,61    | 0,00                                |
| 21341/2019 (I) | FORMIGINE PATRIMONIO - CENTRALE DI COMMITTENZA - INDIZIONE DELLA GARA A PROCEDURA APERTA PER L' APPAL                                              | 01111.03.011103016 BASCHIERI MARINA      | 2019       | 600,00                    | 0,00                                     | 0,00                     | 0,00             | 0,00                        | 600,00    | 0,00                                |
| 21342/2019 (I) | CENTRALE DI COMMITTENZA - INDIZIONE DELLA GARA A PROCEDURA APERTA PER L'APPALTO LAVORI DI COSTRUZION<br><i>Motivo: RIACCERTAMENTO RESIDUI 2020</i> | 01111.03.011103015 BASCHIERI MARINA      | 2019       | 21,14                     | 0,00                                     | -21,14                   | -21,14           | 0,00                        | 0,00      | 0,00                                |
| 21345/2019 (I) | ASSUNZIONE DI N. 1 "ISTRUTTORE AMMINISTRATIVO" (CAT. C) CON CONTRATTO A TEMPO PIENO E INDETERMINATO                                                | 01081.01.010801010 CANTELLI ALESSANDRO   | 2019       | 996,52                    | 0,00                                     | 0,00                     | 0,00             | 0,00                        | 996,52    | 0,00                                |
| 21349/2019 (I) | ASSOCIAZIONE MAESTRI DI STRADA ONLUS: CONTRIBUTO PER PROGETTO IN COLLABORAZ CON COMITAT GENITORI ABC                                               | 12051.04.120504002 MONTANARI PATRIZIA    | 2019       | 500,00                    | 0,00                                     | 0,00                     | 0,00             | 0,00                        | 0,00      | 500,00                              |

| Codice Imp.    | Descrizione Impegno                                                                                                                               | Capitolo Responsabile                    | Anno Comp. | Residuo al 01/01/2020 (A) | Variazioni Positive e nuovi impegni (B1) | Variazioni Negative (B2) | di cui: Economie | di cui: saldo reimputazioni | Speso (C) | Residuo al 31/12/2020 (E)=A+B1-B2-C |
|----------------|---------------------------------------------------------------------------------------------------------------------------------------------------|------------------------------------------|------------|---------------------------|------------------------------------------|--------------------------|------------------|-----------------------------|-----------|-------------------------------------|
| 21350/2019 (I) | SASSUOLO - CENTRALE DI COMMITTENZA – INDIZIONE DELLA GARA A PROCEDURA APERTA PER L'APPALTO DEL SERVI                                              | 01111.03.011103016 BASCHIERI MARINA      | 2019       | 30,00                     | 0,00                                     | 0,00                     | 0,00             | 0,00                        | 30,00     | 0,00                                |
| 21351/2019 (I) | INDIZIONE DELLA PROCEDURA NEGOZIATA PER L' AFFIDAMENTO DEL SERVIZIO DI ELABORAZIONE PAGHE PER GLI EN                                              | 01101.03.011003002 GUIZZARDI RAFFAELE    | 2019       | 225,00                    | 0,00                                     | 0,00                     | 0,00             | 0,00                        | 225,00    | 0,00                                |
| 21391/2019 (I) | INTERVENTI SOCIO-ECONOMICI DI TUTELA SOCIALE: CONTRIBUTI PER AFFIDAMENTO FAMILIARE DI MINORI E PER<br><i>Motivo: RIACCERTAMENTO RESIDUI 2020</i>  | 12011.04.120104001 FRIGIERI MARINA       | 2019       | 3.142,34                  | 0,00                                     | -171,90                  | -171,90          | 0,00                        | 2.970,44  | 0,00                                |
| 21392/2019 (I) | INTERVENTI SOCIO-ECONOMICI DI TUTELA SOCIALE: CONTRIBUTI PER AFFIDAMENTO FAMILIARE DI MINORI E PER<br><i>Motivo: RIACCERTAMENTO RESIDUI 2020</i>  | 12011.04.120104001 FRIGIERI MARINA       | 2019       | 29.922,39                 | 0,00                                     | -700,00                  | -700,00          | 0,00                        | 29.222,39 | 0,00                                |
| 21533/2019 (S) | Direttore dei Lavori, Agrotecnico Fontana Marco                                                                                                   | 10052.03.100504901 ZONA LAURA            | 2018       | 1.212,26                  | 0,00                                     | 0,00                     | 0,00             | 0,00                        | 0,00      | 1.212,26                            |
| 21591/2019 (I) | REALIZZAZIONE DI INIZIATIVE PRESSO IL CENTRO PER LE FAMIGLIE DISTRETTUALE. AFFIDAMENTO SERVIZI ED ER                                              | 12051.03.120503001 MONTANARI PATRIZIA    | 2019       | 625,00                    | 0,00                                     | 0,00                     | 0,00             | 0,00                        | 625,00    | 0,00                                |
| 21592/2019 (I) | REALIZZAZIONE DI INIZIATIVE PRESSO IL CENTRO PER LE FAMIGLIE DISTRETTUALE. AFFIDAMENTO SERVIZI ED ER                                              | 12051.03.120503001 MONTANARI PATRIZIA    | 2019       | 53,13                     | 0,00                                     | 0,00                     | 0,00             | 0,00                        | 53,13     | 0,00                                |
| 21594/2019 (I) | REALIZZAZIONE DI INIZIATIVE PRESSO IL CENTRO PER LE FAMIGLIE DISTRETTUALE. AFFIDAMENTO SERVIZI ED ER                                              | 12051.04.120504002 MONTANARI PATRIZIA    | 2019       | 800,00                    | 0,00                                     | 0,00                     | 0,00             | 0,00                        | 0,00      | 800,00                              |
| 21599/2019 (I) | IRAP per tirocinanti anno 2019                                                                                                                    | 12021.04.120204004 PLESSI MARIA CRISTINA | 2019       | 309,75                    | 0,00                                     | 0,00                     | 0,00             | 0,00                        | 309,75    | 0,00                                |
| 21607/2019 (I) | FORMIGINE - INDIZIONE DELLA GARA CON PROCEDURA APERTA PER LA CONCLUSIONE DI UN ACCORDO QUADRO, PER                                                | 01111.03.011103016 BASCHIERI MARINA      | 2019       | 225,00                    | 0,00                                     | 0,00                     | 0,00             | 0,00                        | 225,00    | 0,00                                |
| 21608/2019 (I) | FILIERA 01.05 - INTEGRAZIONE SERVIZI DATACENTER DI LEPIDA SPA PER L'UNIONE DEI COMUNI DEL DISTRETTO<br><i>Motivo: RIACCERTAMENTO RESIDUI 2020</i> | 01081.03.010803001 CANTELLI ALESSANDRO   | 2019       | 2.000,00                  | 0,00                                     | -235,61                  | -235,61          | 0,00                        | 1.764,39  | 0,00                                |
| 21617/2019 (I) | FRASSINORO -CENTRALE DI COMMITTENZA - INDIZIONE DELLA GARA CON PROCEDURA APERTA PER L' AFFIDAMENTO                                                | 01111.03.011103016 BASCHIERI MARINA      | 2019       | 30,00                     | 0,00                                     | 0,00                     | 0,00             | 0,00                        | 30,00     | 0,00                                |
| 21634/2019 (I) | MARCHESI SILVIA PROROGA CONTRATTO A TEMPO PIENO E DETERMINATO DI N.1 ASSISTENTE SOCIALE PRESSO IL S                                               | 12071.01.120701020 PLESSI MARIA CRISTINA | 2019       | 25,99                     | 0,00                                     | 0,00                     | 0,00             | 0,00                        | 25,99     | 0,00                                |
| 21636/2019 (I) | FILIERA 01.01- DETERMINA A CONTRARRE E CONTESTUALE AFFIDAMENTO DIRETTO SUL MERCATO ELETTRONICO DELLA                                              | 01081.03.010803001 CANTELLI ALESSANDRO   | 2019       | 4.422,50                  | 0,00                                     | 0,00                     | 0,00             | 0,00                        | 4.422,50  | 0,00                                |
| 21637/2019 (I) | FILIERE 02.02 E 04.02 : ACQUISTO GIORNATE DI SUPPORTO SPECIALISTICO PER SERVICE SUI PROGRAMMI MAGGI                                               | 01081.03.010803001 CANTELLI ALESSANDRO   | 2019       | 3.050,00                  | 0,00                                     | 0,00                     | 0,00             | 0,00                        | 2.135,00  | 915,00                              |

| Codice Imp.    | Descrizione Impegno                                                                                                                                | Capitolo Responsabile                  | Anno Comp. | Residuo al 01/01/2020 (A) | Variazioni Positive e nuovi impegni (B1) | Variazioni Negative (B2) | di cui: Economie | di cui: saldo reimputazioni | Speso (C) | Residuo al 31/12/2020 (E)=A+B1-B2-C |
|----------------|----------------------------------------------------------------------------------------------------------------------------------------------------|----------------------------------------|------------|---------------------------|------------------------------------------|--------------------------|------------------|-----------------------------|-----------|-------------------------------------|
| 21639/2019 (I) | MARANELLO PATRIMONIO - CENTRALE DI COMMITTENZA – INDIZIONE DELLA GARA CON PROCEDURA NEGOZIATA PER L                                                | 01111.03.011103016 BASCHIERI MARINA    | 2019       | 375,00                    | 0,00                                     | 0,00                     | 0,00             | 0,00                        | 375,00    | 0,00                                |
| 21676/2019 (I) | INTERVENTI SOCIO-ECONOMICI. INTEGRAZIONE ED ASSUNZIONE IMPEGNI DI SPESA ANNO 2019.                                                                 | 12021.04.120204101 LOTTI EMANUELA      | 2019       | 15.153,37                 | 0,00                                     | 0,00                     | 0,00             | 0,00                        | 15.153,37 | 0,00                                |
| 21694/2019 (I) | PERFEZIONAMENTO IMPEGNO DI SPESE PER UTENZE E SPESE CONDOMINIALI DEGLI 8 ALLOGGI SOCIALI SITI A FORM<br><i>Motivo: RIACCERTAMENTO RESIDUI 2020</i> | 12061.03.120603202 LUIGI FERRAGUTI     | 2019       | 3.673,88                  | 0,00                                     | -115,88                  | -115,88          | 0,00                        | 3.558,00  | 0,00                                |
| 21700/2019 (I) | FILIERA 01.22 - ACQUISIZIONE SERVIZIO DI MONITORAGGIO PRESTAZIONALE E DI ASSISTENZA PER I DBMS IN                                                  | 01081.03.010803001 CANTELLI ALESSANDRO | 2019       | 15.824,42                 | 0,00                                     | 0,00                     | 0,00             | 0,00                        | 12.962,50 | 2.861,92                            |
| 21703/2019 (I) | INTERVENTI SOCIO-ECONOMICI. INTEGRAZIONE ED ASSUNZIONE IMPEGNI DI SPESA ANNO 2019.<br><i>Motivo: RIACCERTAMENTO RESIDUI 2020</i>                   | 12041.04.120404201 FIANDRI CRISTINA    | 2019       | 2.170,00                  | 0,00                                     | -2.170,00                | -2.170,00        | 0,00                        | 0,00      | 0,00                                |
| 21704/2019 (I) | CONVENZIONI TRA L'UNIONE DEI COMUNI DEL DISTRETTO CERAMICO E L' ORGANIZZAZIONE DI VOLONTARIATO A.V.A                                               | 12021.03.120203601 FERRARINI EMANUELA  | 2019       | 45,00                     | 0,00                                     | 0,00                     | 0,00             | 0,00                        | 45,00     | 0,00                                |
| 21706/2019 (I) | GESTIONE SERVIZIO POLITICHE ABITATIVE. PROVVEDIMENTI PER L'ANNO 2019.<br><i>Motivo: RIACCERTAMENTO RESIDUI 2020</i>                                | 12061.03.120603401 LUIGI FERRAGUTI     | 2019       | 16.293,12                 | 0,00                                     | -7.954,71                | -7.954,71        | 0,00                        | 8.338,41  | 0,00                                |
| 21708/2019 (I) | GESTIONE SERVIZIO POLITICHE ABITATIVE. PROVVEDIMENTI PER L'ANNO 2019.<br><i>Motivo: RIACCERTAMENTO RESIDUI 2020</i>                                | 12061.03.120603301 LUIGI FERRAGUTI     | 2019       | 16.948,35                 | 0,00                                     | -10.081,08               | -10.081,08       | 0,00                        | 6.867,27  | 0,00                                |
| 21709/2019 (I) | GESTIONE SERVIZIO POLITICHE ABITATIVE. PROVVEDIMENTI PER L'ANNO 2019.<br><i>Motivo: RIACCERTAMENTO RESIDUI 2020</i>                                | 12061.04.120604401 LUIGI FERRAGUTI     | 2019       | 41.958,00                 | 0,00                                     | -8.666,00                | -8.666,00        | 0,00                        | 33.292,00 | 0,00                                |
| 21710/2019 (I) | GESTIONE SERVIZIO POLITICHE ABITATIVE. PROVVEDIMENTI PER L'ANNO 2019.<br><i>Motivo: RIACCERTAMENTO RESIDUI 2020</i>                                | 12061.04.120604302 LUIGI FERRAGUTI     | 2019       | 52.000,00                 | 0,00                                     | -7.148,00                | -7.148,00        | 0,00                        | 44.852,00 | 0,00                                |
| 21711/2019 (I) | GESTIONE SERVIZIO POLITICHE ABITATIVE. PROVVEDIMENTI PER L'ANNO 2019.<br><i>Motivo: RIACCERTAMENTO RESIDUI 2020</i>                                | 12061.04.120609301 LUIGI FERRAGUTI     | 2019       | 14.119,51                 | 0,00                                     | -6.716,15                | -6.716,15        | 0,00                        | 7.403,36  | 0,00                                |
| 21712/2019 (I) | GESTIONE SERVIZIO POLITICHE ABITATIVE. PROVVEDIMENTI PER L'ANNO 2019.                                                                              | 12061.04.120609401 LUIGI FERRAGUTI     | 2019       | 3.000,00                  | 0,00                                     | 0,00                     | 0,00             | 0,00                        | 0,00      | 3.000,00                            |
| 21715/2019 (I) | FILIERA 20.01 - PROLUNGAMENTO SERVIZIO DI ASSISTENZA AI SW APPLICATIVI COM-DATAGRAPH - SERVIZIO TRI                                                | 01081.03.010803001 CANTELLI ALESSANDRO | 2019       | 1.673,45                  | 0,00                                     | 0,00                     | 0,00             | 0,00                        | 1.673,45  | 0,00                                |
| 21718/2019 (I) | FILIERA 15.04 - ACQUISTO DEL SERVIZIO DI APERTURA DEI SALDI PATRIMONIALI, REDAZIONE DELLO STATO PATR                                               | 01081.03.010803001 CANTELLI ALESSANDRO | 2019       | 1.188,00                  | 0,00                                     | 0,00                     | 0,00             | 0,00                        | 1.188,00  | 0,00                                |
| 21720/2019 (I) | ACCATRE SRL: GARANZIA PROVVISORIA PROCEDURA SERV. ELABORAZ.PAGHE CIG 7822967497-vedi acc.2019/4359                                                 | 99017.02.601000000 TEMPERANZA CLAUDIO  | 2019       | 1.095,00                  | 0,00                                     | 0,00                     | 0,00             | 0,00                        | 1.095,00  | 0,00                                |



| Codice Imp.    | Descrizione Impegno                                                                                                                                | Capitolo Responsabile                    | Anno Comp. | Residuo al 01/01/2020 (A) | Variazioni Positive e nuovi impegni (B1) | Variazioni Negative (B2) | di cui: Economie | di cui: saldo reimputazioni | Speso (C) | Residuo al 31/12/2020 (E)=A+B1-B2-C |
|----------------|----------------------------------------------------------------------------------------------------------------------------------------------------|------------------------------------------|------------|---------------------------|------------------------------------------|--------------------------|------------------|-----------------------------|-----------|-------------------------------------|
| 21724/2019 (I) | Rinnovo licenze Sophos per l'Unione (trattativa n. 902973 del 7/5/2019)                                                                            | 01081.03.010803001 CANTELLI ALESSANDRO   | 2019       | 0,01                      | 0,00                                     | 0,00                     | 0,00             | 0,00                        | 0,01      | 0,00                                |
| 21727/2019 (I) | FIORANO - CENTRALE DI COMMITTENZA. PROCEDURA APERTA PER L'AFFIDAMENTO DELLA GESTIONE DEI SE<br><i>Motivo: RIACCERTAMENTO RESIDUI 2020</i>          | 01111.03.011103016 BASCHIERI MARINA      | 2019       | 5,85                      | 0,00                                     | -5,85                    | -5,85            | 0,00                        | 0,00      | 0,00                                |
| 21728/2019 (I) | FILIERE 11.01: SERVIZIO DI ASSISTENZA AVANZATA PROGETTO ANPR, RUOLI TARI, BILANCIO CONSUNTIVO E ATTI                                               | 01081.03.010803001 CANTELLI ALESSANDRO   | 2019       | 8.797,47                  | 0,00                                     | 0,00                     | 0,00             | 0,00                        | 8.797,47  | 0,00                                |
| 21733/2019 (I) | CONFERIMENTO INCARICO TEMPORANEO PER L'ESPLETAMENTO DELLE FUNZIONI IN MATERIA DI VINCOLO IDROGEOLOGI                                               | 01111.03.011103001 ZONA LAURA            | 2019       | 1.224,00                  | 0,00                                     | 0,00                     | 0,00             | 0,00                        | 1.224,00  | 0,00                                |
| 21735/2019 (I) | VERSAMENTO RITENUTA INPS 24%                                                                                                                       | 99017.01.600000000 TEMPERANZA CLAUDIO    | 2019       | 400,00                    | 0,00                                     | 0,00                     | 0,00             | 0,00                        | 400,00    | 0,00                                |
| 21738/2019 (I) | CONVENZIONE GARA INTERCENT-ER PER L'AFFIDAMENTO DEI SERVIZI DI SUPPORTO ALLA RISCOSSIONE COATTIVA. P                                               | 01111.04.011104004 TEMPERANZA CLAUDIO    | 2019       | 227,63                    | 0,00                                     | 0,00                     | 0,00             | 0,00                        | 227,63    | 0,00                                |
| 21746/2019 (I) | ISTITUZIONE ASP CHARITAS - CENTRALE DI COMMITTENZA: PROCEDURA APERTA PER L'AFFIDAMENTO DEL SERVIZIO<br><i>Motivo: RIACCERTAMENTO RESIDUI 2020</i>  | 01111.03.011103016 BASCHIERI MARINA      | 2019       | 70,00                     | 0,00                                     | -70,00                   | -70,00           | 0,00                        | 0,00      | 0,00                                |
| 21747/2019 (I) | ISTITUZIONE ASP CHARITAS - CENTRALE DI COMMITTENZA: PROCEDURA APERTA PER L'AFFIDAMENTO DEL SERVIZIO<br><i>Motivo: RIACCERTAMENTO RESIDUI 2020</i>  | 01111.03.011103016 BASCHIERI MARINA      | 2019       | 5,95                      | 0,00                                     | -5,95                    | -5,95            | 0,00                        | 0,00      | 0,00                                |
| 21748/2019 (I) | ISTITUZIONE SPA CHARITAS - CENTRALE DI COMMITTENZA: PROCEDURA APERTA PER L'AFFIDAMENTO DEL SERVIZIO<br><i>Motivo: RIACCERTAMENTO RESIDUI 2020</i>  | 01111.03.011103016 BASCHIERI MARINA      | 2019       | 70,00                     | 0,00                                     | -70,00                   | -70,00           | 0,00                        | 0,00      | 0,00                                |
| 21749/2019 (I) | ISTITUZIONE ASP CHARITAS - CENTRALE DI COMMITTENZA: PROCEDURA APERTA PER L'AFFIDAMENTO DEL SERVIZIO<br><i>Motivo: RIACCERTAMENTO RESIDUI 2020</i>  | 01111.03.011103016 BASCHIERI MARINA      | 2019       | 5,95                      | 0,00                                     | -5,95                    | -5,95            | 0,00                        | 0,00      | 0,00                                |
| 21750/2019 (I) | UNIONE - AVVISO DI SELEZIONE PER ASSUNZIONE A TEMPO PIENO ED INDETERMINATO DI UN ISTRUTTORE DIRETTIV                                               | 01101.03.011003002 GUIZZARDI RAFFAELE    | 2019       | 234,00                    | 0,00                                     | 0,00                     | 0,00             | 0,00                        | 234,00    | 0,00                                |
| 21758/2019 (I) | UNIONE - AVVISO DI SELEZIONE PER ASSUNZIONE A TEMPO PIENO ED INDETERMINATO DI UN ISTRUTTORE DIRETTIV<br><i>Motivo: RIACCERTAMENTO RESIDUI 2020</i> | 01101.03.011003002 GUIZZARDI RAFFAELE    | 2019       | 20,00                     | 0,00                                     | -0,11                    | -0,11            | 0,00                        | 19,89     | 0,00                                |
| 21759/2019 (I) | SPESE PER COMMISSIONI, BOLLI E ADDEBITI A CARICO DELL'ENTE PER L'ANNO 2019                                                                         | 01081.03.011103003 TEMPERANZA CLAUDIO    | 2019       | 1.443,10                  | 0,00                                     | 0,00                     | 0,00             | 0,00                        | 1.443,10  | 0,00                                |
| 21761/2019 (I) | F24 EP di competenza dell'ISTITUZIONE per l'anno 2019 (vedi accertamento 4378/2019)                                                                | 99017.01.600000004 TEMPERANZA CLAUDIO    | 2019       | 70.969,39                 | 0,00                                     | 0,00                     | 0,00             | 0,00                        | 0,00      | 70.969,39                           |
| 21767/2019 (I) | Interessi passivi 1° Trimestre 2019 per anticipazione di Tesoreria                                                                                 | 60011.07.600100000 TEMPERANZA CLAUDIO    | 2019       | 1.534,95                  | 0,00                                     | 0,00                     | 0,00             | 0,00                        | 1.534,95  | 0,00                                |
| 21768/2019 (I) | CONTRIBUTI ECONOMICI "ASSEGNI DI CURA E SOSTEGNO DISABILI" A FAVORE DI CITTADINI DISABILI IN SITUAZI                                               | 12021.04.120204004 PLESSI MARIA CRISTINA | 2019       | 57.345,52                 | 0,00                                     | 0,00                     | 0,00             | 0,00                        | 57.345,52 | 0,00                                |

| Codice Imp.    | Descrizione Impegno                                                                                                                                 | Capitolo Responsabile                    | Anno Comp. | Residuo al 01/01/2020 (A) | Variazioni Positive e nuovi impegni (B1) | Variazioni Negative (B2) | di cui: Economie | di cui: saldo reimputazioni | Speso (C) | Residuo al 31/12/2020 (E)=A+B1-B2-C |
|----------------|-----------------------------------------------------------------------------------------------------------------------------------------------------|------------------------------------------|------------|---------------------------|------------------------------------------|--------------------------|------------------|-----------------------------|-----------|-------------------------------------|
| 21775/2019 (I) | Spese di riscaldamento uffici sub ambito per l'anno 2019                                                                                            | 01111.03.011103009 ZONA LAURA            | 2019       | 1.405,61                  | 0,00                                     | 0,00                     | 0,00             | 0,00                        | 1.405,61  | 0,00                                |
| 21776/2019 (I) | Spese per energia elettrica uffici sub ambito per l'anno 2019                                                                                       | 01111.03.011103010 ZONA LAURA            | 2019       | 289,77                    | 0,00                                     | 0,00                     | 0,00             | 0,00                        | 289,77    | 0,00                                |
| 21777/2019 (I) | Spese per energia elettrica Ufficio Turistico sub Ambito per l'anno 2019                                                                            | 01111.03.011103010 ZONA LAURA            | 2019       | 128,51                    | 0,00                                     | 0,00                     | 0,00             | 0,00                        | 128,51    | 0,00                                |
| 21778/2019 (I) | Spese per telefonia fissa uffici sub ambito per l'anno 2019                                                                                         | 01111.03.011103013 ZONA LAURA            | 2019       | 42,29                     | 0,00                                     | 0,00                     | 0,00             | 0,00                        | 42,29     | 0,00                                |
| 21785/2019 (I) | FIORANO MODENESE - NOMINA COMMISSIONE PER AVVISO DI RICERCA PERSONALE PER IL CONFERIMENTO INCARICO                                                  | 01101.03.011003002 GUIZZARDI RAFFAELE    | 2019       | 156,00                    | 0,00                                     | 0,00                     | 0,00             | 0,00                        | 156,00    | 0,00                                |
| 21787/2019 (I) | FIORANO MODENESE - NOMINA COMMISSIONE PER AVVISO DI RICERCA PERSONALE PER IL CONFERIMENTO INCARICO<br><i>Motivo: RIACCERTAMENTO RESIDUI 2020</i>    | 01101.03.011003002 GUIZZARDI RAFFAELE    | 2019       | 14,00                     | 0,00                                     | -0,74                    | -0,74            | 0,00                        | 13,26     | 0,00                                |
| 21797/2019 (I) | Fiorano - CONTRATTO DI APPALTO PER SERVIZIO GESTIONE PREVIDENZIALE E INFORMATIZZAZIONE DEL FASCICOLO<br><i>Motivo: RIACCERTAMENTO RESIDUI 2020</i>  | 01101.03.011003002 GUIZZARDI RAFFAELE    | 2019       | 1.915,40                  | 0,00                                     | -12,20                   | -12,20           | 0,00                        | 1.903,20  | 0,00                                |
| 21798/2019 (I) | FORNITURA CARTA PER STAMPANTI PER 'SERVIZI DELL' UNIONE DEI COMUNI DEL DISTRETTO CERAMICO. IMPEGNO D<br><i>Motivo: RIACCERTAMENTO RESIDUI 2020</i>  | 01031.03.011103020 TEMPERANZA CLAUDIO    | 2019       | 175,62                    | 0,00                                     | -15,26                   | -15,26           | 0,00                        | 160,36    | 0,00                                |
| 21799/2019 (I) | FORNITURA DI CANCELLERIA, BUSTE E MATERIALE DA UFFICIO PER SERVIZI DELL'UNIONE DEI COMUNI DEL DISTR<br><i>Motivo: RIACCERTAMENTO RESIDUI 2020</i>   | 01031.03.011103020 TEMPERANZA CLAUDIO    | 2019       | 322,93                    | 0,00                                     | -121,47                  | -121,47          | 0,00                        | 201,46    | 0,00                                |
| 21803/2019 (I) | FILIERA 08.04 - ACQUISTO N.30 DISPOSITIVI DI FIRMA DIGITALE PER I COMUNI ADERENTI ALL'UNIONE, TRAMIT                                                | 01081.03.010803001 CANTELLI ALESSANDRO   | 2019       | 878,40                    | 0,00                                     | 0,00                     | 0,00             | 0,00                        | 878,40    | 0,00                                |
| 21811/2019 (I) | ONERI RIFLESSI PLESSI - RINNOVO 28/05/2019-27/11/2019 CONTRATTO A TEMPO DETERMINATO E PIENO PER INC                                                 | 12071.01.120701005 PLESSI MARIA CRISTINA | 2019       | 3.118,31                  | 0,00                                     | 0,00                     | 0,00             | 0,00                        | 3.118,31  | 0,00                                |
| 21812/2019 (I) | IRAP CRISTINA PLESSI - RINNOVO 28/05/2019-27/11/2019 CONTRATTO A TEMPO DETERMINATO E PIENO PER INC                                                  | 12071.02.120702003 PLESSI MARIA CRISTINA | 2019       | 786,12                    | 0,00                                     | 0,00                     | 0,00             | 0,00                        | 786,12    | 0,00                                |
| 21814/2019 (I) | oneri riflessii SUAP Leonardi Silvia e Grazia Maria Rita - TD 557 Periodo dal 27/5 al 26/11/2019                                                    | 14041.01.140401002 ILLARI ANDREA         | 2019       | 177,00                    | 0,00                                     | 0,00                     | 0,00             | 0,00                        | 177,00    | 0,00                                |
| 21815/2019 (I) | ASSUNZIONE A TEMPO DETERMINATO E A TEMPO PARZIALE DI UNITA' DI PERSONALE , AI SENSI DELL'ART. 1, CO                                                 | 14041.02.140402001 ILLARI ANDREA         | 2019       | 46,36                     | 0,00                                     | 0,00                     | 0,00             | 0,00                        | 46,36     | 0,00                                |
| 21816/2019 (I) | PROROGA TACITA DEL CONTRATTO DI LOCAZIONE REP. 152/2017 PER L'ALLOGGIO SITO A FORMIGINE IN PIAZZA KEN<br><i>Motivo: RIACCERTAMENTO RESIDUI 2020</i> | 12061.03.120603205 LUIGI FERRAGUTI       | 2019       | 1.295,33                  | 0,00                                     | -0,33                    | -0,33            | 0,00                        | 1.295,00  | 0,00                                |
| 21817/2019 (I) | IMPEGNO DI SPESA PER ACCERTAMENTI DIAGNOSTICI PROPEDEUTICI ALLA VERIFICA DELL'IDONEITA' FISICO FUNZI<br><i>Motivo: RIACCERTAMENTO RESIDUI 2020</i>  | 03011.03.030103011 GALLONI MARCELLO      | 2019       | 1.000,00                  | 0,00                                     | -1.000,00                | -1.000,00        | 0,00                        | 0,00      | 0,00                                |

| Codice Imp.    | Descrizione Impegno                                                                                                                                | Capitolo Responsabile                       | Anno Comp. | Residuo al 01/01/2020 (A) | Variazioni Positive e nuovi impegni (B1) | Variazioni Negative (B2) | di cui: Economie | di cui: saldo reimputazioni | Speso (C) | Residuo al 31/12/2020 (E)=A+B1-B2-C |
|----------------|----------------------------------------------------------------------------------------------------------------------------------------------------|---------------------------------------------|------------|---------------------------|------------------------------------------|--------------------------|------------------|-----------------------------|-----------|-------------------------------------|
| 21818/2019 (I) | IMPEGNO DI SPESA PER ACCERTAMENTI DIAGNOSTICI PROPEDEUTICI ALLA VERIFICA DELL'IDONEITA' FISICO FUNZI<br><i>Motivo: RIACCERTAMENTO RESIDUI 2020</i> | 03011.03.030103011<br>GALLONI MARCELLO      | 2019       | 450,34                    | 0,00                                     | -450,34                  | -450,34          | 0,00                        | 0,00      | 0,00                                |
| 21825/2019 (I) | PROGRAMMA REGIONALE VITA INDIPENDENTE AI FINI DELLA DGR 156 DEL 05/02/2018. INTEGRAZIONE E RETTIFICA                                               | 12021.04.120204004<br>PLESSI MARIA CRISTINA | 2019       | 400,00                    | 0,00                                     | 0,00                     | 0,00             | 0,00                        | 400,00    | 0,00                                |
| 21827/2019 (I) | APPALTO DI SERVIZI E PROGETTI SOCIALI ED EDUCATIVI: PROGRAMMA POVERTA'                                                                             | 12071.03.120703003<br>PLESSI MARIA CRISTINA | 2019       | 41.148,65                 | 0,00                                     | 0,00                     | 0,00             | 0,00                        | 41.148,65 | 0,00                                |
| 21829/2019 (I) | Formigine - CONTRATTO DI APPALTO PER SERVIZIO GESTIONE PREVIDENZIALE E INFORMATIZZAZIONE DEL FASCICO<br><i>Motivo: RIACCERTAMENTO RESIDUI 2020</i> | 01101.03.011003002<br>GUIZZARDI RAFFAELE    | 2019       | 3.604,74                  | 0,00                                     | -17,94                   | -17,94           | 0,00                        | 3.586,80  | 0,00                                |
| 21834/2019 (I) | LOCAZIONE DI UN ALLOGGIO SITO NEL COMUNE DI FORMIGINE IN VIA GIARDINI NORD 387 IN ATTUAZIONE DELLA D                                               | 12061.03.120603203<br>LUIGI FERRAGUTI       | 2019       | 350,00                    | 0,00                                     | 0,00                     | 0,00             | 0,00                        | 350,00    | 0,00                                |
| 21835/2019 (I) | LOCAZIONE DI UN ALLOGGIO SITO NEL COMUNE DI FORMIGINE IN VIA GIARDINI NORD 387 IN ATTUAZIONE DELLA D<br><i>Motivo: RIACCERTAMENTO RESIDUI 2020</i> | 12061.03.120603203<br>LUIGI FERRAGUTI       | 2019       | 455,00                    | 0,00                                     | -122,93                  | -122,93          | 0,00                        | 332,07    | 0,00                                |
| 21837/2019 (I) | De Maio Oneri riflessi ISTRUTTORE DIRETTIVO PEDAGOGISTA T.I.                                                                                       | 12011.01.120101009<br>PLESSI MARIA CRISTINA | 2019       | 726,04                    | 0,00                                     | 0,00                     | 0,00             | 0,00                        | 726,04    | 0,00                                |
| 21838/2019 (I) | De Maio IRAP ASSUNZIONE CON CONTRATTO A TEMPO PIENO E INDETERMINATO DI NR. 1 ISTRUTTORE DIRETTIVO PE                                               | 12011.02.120102002<br>PLESSI MARIA CRISTINA | 2019       | 166,78                    | 0,00                                     | 0,00                     | 0,00             | 0,00                        | 166,78    | 0,00                                |
| 21846/2019 (I) | CENTRO ANTIVIOLENZA DISTRETTUALE- ATTIVITA' DI SUPERVISIONE RIVOLTA ALLE OPERATRICI. AFFIDAMENTO SER                                               | 12071.03.120703003<br>PLESSI MARIA CRISTINA | 2019       | 1.377,00                  | 0,00                                     | 0,00                     | 0,00             | 0,00                        | 1.377,00  | 0,00                                |
| 21857/2019 (I) | CENTRALE DI COMMITTENZA - INDIZIONE DELLA GARA CON PROCEDURA APERTA PER L'APPALTO DEL SERVIZIO DI<br><i>Motivo: RIACCERTAMENTO RESIDUI 2020</i>    | 01111.03.011103015<br>BASCHIERI MARINA      | 2019       | 9,15                      | 0,00                                     | -6,15                    | -6,15            | 0,00                        | 3,00      | 0,00                                |
| 21859/2019 (I) | FILIERA ____ : ATTIVAZIONE DEL SERVIZIO DI EMISSIONE DI CERTIFICATI ANAGRAFICI DA CANALE ESTERNO PE                                                | 01081.03.010803001<br>CANTELLI ALESSANDRO   | 2019       | 3.660,00                  | 0,00                                     | 0,00                     | 0,00             | 0,00                        | 3.660,00  | 0,00                                |
| 21860/2019 (I) | RIMBORSO SPESE DI PULIZIA UFFICI SIA - SALDO 2° SEMESTRE 2018                                                                                      | 01081.03.010803022<br>CANTELLI ALESSANDRO   | 2019       | 366,10                    | 0,00                                     | 0,00                     | 0,00             | 0,00                        | 0,00      | 366,10                              |
| 21862/2019 (I) | FILIERE 05.01: AFFIDAMENTO DEL SERVIZIO DI CONSERVAZIONE SOSTITUTIVA DELLE FATTURE ELETTRONICHE E R.                                               | 01081.03.010803001<br>CANTELLI ALESSANDRO   | 2019       | 7.686,00                  | 0,00                                     | 0,00                     | 0,00             | 0,00                        | 0,00      | 7.686,00                            |
| 21876/2019 (I) | ASSUNZIONE DI 2 UNITA' DI PERSONALE A TEMPO PIENO E INDETERMINATO AL PROFILO PROFESSIONALE DI AGENTE                                               | 03011.01.030101001<br>GALLONI MARCELLO      | 2019       | 98,67                     | 0,00                                     | 0,00                     | 0,00             | 0,00                        | 98,67     | 0,00                                |
| 21877/2019 (I) | ASSUNZIONE DI 2 UNITA' DI PERSONALE A TEMPO PIENO E INDETERMINATO AL PROFILO PROFESSIONALE DI AGENTE                                               | 03011.01.030101005<br>GALLONI MARCELLO      | 2019       | 1.773,28                  | 0,00                                     | 0,00                     | 0,00             | 0,00                        | 1.773,28  | 0,00                                |

| Codice Imp.    | Descrizione Impegno                                                                                                                                                    | Capitolo Responsabile                    | Anno Comp. | Residuo al 01/01/2020 (A) | Variazioni Positive e nuovi impegni (B1) | Variazioni Negative (B2) | di cui: Economie | di cui: saldo reimputazioni | Speso (C) | Residuo al 31/12/2020 (E)=A+B1-B2-C |
|----------------|------------------------------------------------------------------------------------------------------------------------------------------------------------------------|------------------------------------------|------------|---------------------------|------------------------------------------|--------------------------|------------------|-----------------------------|-----------|-------------------------------------|
| 21878/2019 (I) | ASSUNZIONE DI 2 UNITA' DI PERSONALE A TEMPO PIENO E INDETERMINATO AL PROFILO PROFESSIONALE DI AGENTE                                                                   | 03011.02.030102001 GALLONI MARCELLO      | 2019       | 377,21                    | 0,00                                     | 0,00                     | 0,00             | 0,00                        | 377,21    | 0,00                                |
| 21879/2019 (I) | RICHIESTA DI OFFERTA PER L'AFFIDAMENTO DEL SERVIZIO DI TRASCRIZIONE TESTI SCOLASTICI A CARATTERI ING                                                                   | 12021.03.120203006 PLESSI MARIA CRISTINA | 2019       | 3.475,78                  | 0,00                                     | 0,00                     | 0,00             | 0,00                        | 3.475,78  | 0,00                                |
| 21881/2019 (I) | PROCEDURA NEGOZIATA PER L'AFFIDAMENTO DEL SERVIZIO DI ELABORAZIONE PAGHE DEL PERSONALE PER GLI ENTI                                                                    | 01101.03.011003002 GUIZZARDI RAFFAELE    | 2019       | 2.682,58                  | 0,00                                     | 0,00                     | 0,00             | 0,00                        | 2.682,58  | 0,00                                |
| 21882/2019 (I) | PROCEDURA NEGOZIATA PER L'AFFIDAMENTO DEL SERVIZIO DI ELABORAZIONE PAGHE DEL PERSONALE PER GLI ENTI                                                                    | 01101.03.011003002 GUIZZARDI RAFFAELE    | 2019       | 2.683,15                  | 0,00                                     | 0,00                     | 0,00             | 0,00                        | 2.683,15  | 0,00                                |
| 21883/2019 (I) | PROCEDURA NEGOZIATA PER L'AFFIDAMENTO DEL SERVIZIO DI ELABORAZIONE PAGHE DEL PERSONALE PER GLI ENTI                                                                    | 01101.03.011003002 GUIZZARDI RAFFAELE    | 2019       | 6.106,10                  | 0,00                                     | 0,00                     | 0,00             | 0,00                        | 6.106,10  | 0,00                                |
| 21884/2019 (I) | PROCEDURA NEGOZIATA PER L'AFFIDAMENTO DEL SERVIZIO DI ELABORAZIONE PAGHE DEL PERSONALE PER GLI ENTI                                                                    | 01101.03.011003002 GUIZZARDI RAFFAELE    | 2019       | 6.106,10                  | 0,00                                     | 0,00                     | 0,00             | 0,00                        | 6.106,10  | 0,00                                |
| 21885/2019 (I) | PROCEDURA NEGOZIATA PER L'AFFIDAMENTO DEL SERVIZIO DI ELABORAZIONE PAGHE DEL PERSONALE PER GLI ENTI                                                                    | 01101.03.011103017 GUIZZARDI RAFFAELE    | 2019       | 2.683,15                  | 0,00                                     | 0,00                     | 0,00             | 0,00                        | 2.683,15  | 0,00                                |
| 21888/2019 (I) | FILIERA 08.03 - ATTIVAZIONE NUOVA CASELLA DI POSTA CERTIFICATA PEC PER IL COMUNE DI FORMIGINE. CIG Z                                                                   | 01081.03.010803001 CANTELLI ALESSANDRO   | 2019       | 69,54                     | 0,00                                     | 0,00                     | 0,00             | 0,00                        | 69,54     | 0,00                                |
| 21889/2019 (I) | Cremaschi Davide 557 Periodo 21.06.2019-30.12.2019                                                                                                                     | 14041.01.140401001 ILLARI ANDREA         | 2019       | 359,95                    | 0,00                                     | 0,00                     | 0,00             | 0,00                        | 359,95    | 0,00                                |
| 21890/2019 (I) | Cremaschi Davide oneri riflessi 557 Periodo 21.06.2019-30.12.2019                                                                                                      | 14041.01.140401002 ILLARI ANDREA         | 2019       | 91,87                     | 0,00                                     | 0,00                     | 0,00             | 0,00                        | 91,87     | 0,00                                |
| 21891/2019 (I) | Cremaschi Davide 557 Periodo 21.06.2019-30.12.2019                                                                                                                     | 14041.02.140402001 ILLARI ANDREA         | 2019       | 25,20                     | 0,00                                     | 0,00                     | 0,00             | 0,00                        | 25,20     | 0,00                                |
| 21893/2019 (I) | MELLI DANIELA- Oneri riflessi AL PROFILO PROFESSIONALE DI "ISTRUTTORE DIRETTIVO AMMINISTRAT                                                                            | 01031.01.010301002 GUIZZARDI RAFFAELE    | 2019       | 1.174,21                  | 0,00                                     | 0,00                     | 0,00             | 0,00                        | 1.174,21  | 0,00                                |
| 21894/2019 (I) | MELLI DANIELA IRAP AL PROFILO PROFESSIONALE DI "ISTRUTTORE DIRETTIVO AMMINISTRAT                                                                                       | 01031.02.010302001 GUIZZARDI RAFFAELE    | 2019       | 353,27                    | 0,00                                     | 0,00                     | 0,00             | 0,00                        | 353,27    | 0,00                                |
| 21899/2019 (I) | Oneri Riflessi SUAP Sghedoni Cecilia- 557 - Periodo 24.06.2019-31.08.2019                                                                                              | 14041.01.140401002 ILLARI ANDREA         | 2019       | 27,12                     | 0,00                                     | 0,00                     | 0,00             | 0,00                        | 27,12     | 0,00                                |
| 21900/2019 (I) | IRAP SUAP Sghedoni Cecilia- 557 - Periodo 24.06.2019-31.08.2019                                                                                                        | 14041.02.140402001 ILLARI ANDREA         | 2019       | 6,42                      | 0,00                                     | 0,00                     | 0,00             | 0,00                        | 6,42      | 0,00                                |
| 21904/2019 (I) | PROCEDURA APERTA PER L'AFFIDAMENTO DEL SERVIZIO DI SOMMINISTRAZIONE DI LAVORO TEMPORANEO PER L'ISTITUTO BASCHIERI MARINA<br><i>Motivo: RIACCERTAMENTO RESIDUI 2020</i> | 01111.03.011103015                       | 2019       | 1.136,28                  | 0,00                                     | -1.136,28                | -1.136,28        | 0,00                        | 0,00      | 0,00                                |

| Codice Imp.    | Descrizione Impegno                                                                                                                                 | Capitolo Responsabile                    | Anno Comp. | Residuo al 01/01/2020 (A) | Variazioni Positive e nuovi impegni (B1) | Variazioni Negative (B2) | di cui: Economie | di cui: saldo reimputazioni | Speso (C) | Residuo al 31/12/2020 (E)=A+B1-B2-C |
|----------------|-----------------------------------------------------------------------------------------------------------------------------------------------------|------------------------------------------|------------|---------------------------|------------------------------------------|--------------------------|------------------|-----------------------------|-----------|-------------------------------------|
| 21906/2019 (I) | BOCCATO ROBERTA oneri riflessi PROROGA CONTRATTO A TEMPO PIENO E DETERMINATO DI N.1 ASSISTENTE SOCIA                                                | 12071.01.120701402 PLESSI MARIA CRISTINA | 2019       | 1.277,41                  | 0,00                                     | 0,00                     | 0,00             | 0,00                        | 1.277,41  | 0,00                                |
| 21907/2019 (I) | BOCCATO ROBERTA IRAP PROROGA CONTRATTO A TEMPO PIENO E DETERMINATO DI N.1 ASSISTENTE SOCIALE PRESSO                                                 | 12071.02.120702401 PLESSI MARIA CRISTINA | 2019       | 321,59                    | 0,00                                     | 0,00                     | 0,00             | 0,00                        | 321,59    | 0,00                                |
| 21909/2019 (I) | PROCEDURA APERTA PER L'AFFIDAMENTO DEL SERVIZIO DI SOMMINISTRAZIONE DI LAVORO TEMPORANEO PER L'ISTI                                                 | 01111.03.011103015 BASCHIERI MARINA      | 2019       | 21,15                     | 0,00                                     | 0,00                     | 0,00             | 0,00                        | 21,15     | 0,00                                |
| 21920/2019 (I) | MARANELLO -NOMINA COMMISSIONE - AVVISO DI SELEZIONE, PER PASSAGGIO DIRETTO DI PERSONALE MEDIANTE CES                                                | 01101.03.011003002 GUIZZARDI RAFFAELE    | 2019       | 78,00                     | 0,00                                     | 0,00                     | 0,00             | 0,00                        | 78,00     | 0,00                                |
| 21921/2019 (I) | MARANELLO -NOMINA COMMISSIONE - AVVISO DI SELEZIONE, PER PASSAGGIO DIRETTO DI PERSONALE MEDIANTE CES<br><i>Motivo: RIACCERTAMENTO RESIDUI 2020</i>  | 01101.03.011003002 GUIZZARDI RAFFAELE    | 2019       | 7,00                      | 0,00                                     | -0,37                    | -0,37            | 0,00                        | 6,63      | 0,00                                |
| 21922/2019 (I) | MARANELLO -NOMINA COMMISSIONE - AVVISO DI SELEZIONE, PER PASSAGGIO DIRETTO DI PERSONALE MEDIANTE CES                                                | 01101.03.011003002 GUIZZARDI RAFFAELE    | 2019       | 78,00                     | 0,00                                     | 0,00                     | 0,00             | 0,00                        | 78,00     | 0,00                                |
| 21923/2019 (I) | MARANELLO -NOMINA COMMISSIONE - AVVISO DI SELEZIONE, PER PASSAGGIO DIRETTO DI PERSONALE MEDIANTE CES<br><i>Motivo: RIACCERTAMENTO RESIDUI 2020</i>  | 01101.03.011003002 GUIZZARDI RAFFAELE    | 2019       | 7,00                      | 0,00                                     | -0,37                    | -0,37            | 0,00                        | 6,63      | 0,00                                |
| 21924/2019 (I) | PROGETTO EUROPEO SOCIAL (I) MAKERS- ACQUISIZIONE DI UN SERVIZIO PER LA COSTRUZIONE DI METODOLOGIE E                                                 | 12041.03.120403003 PLESSI MARIA CRISTINA | 2019       | 8.640,00                  | 0,00                                     | 0,00                     | 0,00             | 0,00                        | 8.640,00  | 0,00                                |
| 21925/2019 (I) | PROGETTO EUROPEO SOCIAL (I) MAKERS- ACQUISIZIONE DI UN SERVIZIO PER LA COSTRUZIONE DI METODOLOGIE E                                                 | 12041.03.120403006 PLESSI MARIA CRISTINA | 2019       | 2.160,00                  | 0,00                                     | 0,00                     | 0,00             | 0,00                        | 2.160,00  | 0,00                                |
| 21926/2019 (I) | FILIERA 01.09 - AFFIDAMENTO DEL SERVIZIO DI GESTIONE E MANUTENZIONE DELLE POSTAZIONI DI LAVORO (IMAC                                                | 01081.03.010803001 CANTELLI ALESSANDRO   | 2019       | 14.932,80                 | 0,00                                     | 0,00                     | 0,00             | 0,00                        | 14.932,80 | 0,00                                |
| 21935/2019 (I) | INCREMENTO DELLE PRESTAZIONI DI CUI AL CONTRATTO REP. N. 142/2016: GULLIVER SOCIETA' COOPERATIVA SOC                                                | 12051.03.120503001 MONTANARI PATRIZIA    | 2019       | 17.000,00                 | 0,00                                     | 0,00                     | 0,00             | 0,00                        | 17.000,00 | 0,00                                |
| 21939/2019 (I) | UNIONE - NOMINA COMMISSIONE GIUDICATRICE SELEZIONE PER ASSUNZIONE A TEMPO PIENO ED INDETERMINATO, DI                                                | 01101.03.011003002 GUIZZARDI RAFFAELE    | 2019       | 234,00                    | 0,00                                     | 0,00                     | 0,00             | 0,00                        | 234,00    | 0,00                                |
| 21940/2019 (I) | UNIONE - NOMINA COMMISSIONE GIUDICATRICE SELEZIONE PER ASSUNZIONE A TEMPO PIENO ED INDETERMINATO, DI                                                | 01101.03.011003002 GUIZZARDI RAFFAELE    | 2019       | 19,89                     | 0,00                                     | 0,00                     | 0,00             | 0,00                        | 19,89     | 0,00                                |
| 21942/2019 (I) | CENTRALE DI COMMITTENZA PROCEDURA APERTA PER L' AFFIDAMENTO, MEDIANTE CONTRATTO DI RENDIMENTO ENERGIE<br><i>Motivo: RIACCERTAMENTO RESIDUI 2020</i> | 01111.03.011103015 BASCHIERI MARINA      | 2019       | 9,15                      | 0,00                                     | -9,15                    | -9,15            | 0,00                        | 0,00      | 0,00                                |
| 21944/2019 (I) | FILIERA 01.01: PROGETTO PER L'INTEGRAZIONE E LA MESSA IN SICUREZZA DELLA RETE DEI COMUNI DELL'UNIONE                                                | 01081.03.010803001 CANTELLI ALESSANDRO   | 2019       | 9.916,42                  | 0,00                                     | 0,00                     | 0,00             | 0,00                        | 9.916,42  | 0,00                                |

| Codice Imp.    | Descrizione Impegno                                                                                                                                | Capitolo Responsabile                  | Anno Comp. | Residuo al 01/01/2020 (A) | Variazioni Positive e nuovi impegni (B1) | Variazioni Negative (B2) | di cui: Economie | di cui: saldo reimputazioni | Speso (C) | Residuo al 31/12/2020 (E)=A+B1-B2-C |
|----------------|----------------------------------------------------------------------------------------------------------------------------------------------------|----------------------------------------|------------|---------------------------|------------------------------------------|--------------------------|------------------|-----------------------------|-----------|-------------------------------------|
| 21948/2019 (I) | FILIERA 01.09 - RINNOVO LICENZE SISTEMA WEB-GIS MAPACCEL PER CARTOGRAFIA DIGITALE E ASSISTENZA ON-SI                                               | 01081.03.010803001 CANTELLI ALESSANDRO | 2019       | 19.764,00                 | 0,00                                     | 0,00                     | 0,00             | 0,00                        | 0,00      | 19.764,00                           |
| 21957/2019 (I) | ASSUNZIONE DI 1 UNITA' DI PERSONALE A TEMPO PIENO E INDETERMINATO AL PROFILO PROFESSIONALE DI AGENTE                                               | 03011.01.030101005 GALLONI MARCELLO    | 2019       | 939,72                    | 0,00                                     | 0,00                     | 0,00             | 0,00                        | 939,72    | 0,00                                |
| 21958/2019 (I) | ASSUNZIONE DI 1 UNITA' DI PERSONALE A TEMPO PIENO E INDETERMINATO AL PROFILO PROFESSIONALE DI AGENTE                                               | 03011.02.030102001 GALLONI MARCELLO    | 2019       | 188,55                    | 0,00                                     | 0,00                     | 0,00             | 0,00                        | 188,55    | 0,00                                |
| 21968/2019 (I) | RDO SU MEPA CONSIP N. 2349309 PER L'AFFIDAMENTO DEL SERVIZIO DI STAMPA MATERIALE PROMOZIONALE PER IL                                               | 12051.03.120503001 MONTANARI PATRIZIA  | 2019       | 2.734,20                  | 0,00                                     | 0,00                     | 0,00             | 0,00                        | 699,89    | 2.034,31                            |
| 21969/2019 (I) | FILIERA 02.09: AFFIDAMENTO DEL SERVIZIO DI AGGIORNAMENTO TECNOLOGICO DEL SOFTWARE GEOMEDIA IN USO PR                                               | 01081.03.010803001 CANTELLI ALESSANDRO | 2019       | 5.629,08                  | 0,00                                     | 0,00                     | 0,00             | 0,00                        | 5.629,08  | 0,00                                |
| 21970/2019 (I) | FILIERA 02.09: AFFIDAMENTO DEL SERVIZIO DI AGGIORNAMENTO TECNOLOGICO DEL SOFTWARE GEOMEDIA IN USO PR                                               | 01082.02.010802902 CANTELLI ALESSANDRO | 2019       | 3.075,62                  | 0,00                                     | 0,00                     | 0,00             | 0,00                        | 3.075,62  | 0,00                                |
| 21971/2019 (I) | SASSUOLO - NOMINA COMMISSIONE - AVVISO, DI SELEZIONE PER ASSUNZIONE A TEMPO PIENO ED INDETERMINATO,                                                | 01101.03.011003002 GUIZZARDI RAFFAELE  | 2019       | 234,00                    | 0,00                                     | 0,00                     | 0,00             | 0,00                        | 234,00    | 0,00                                |
| 21972/2019 (I) | SASSUOLO -NOMINA COMMISSIONE - AVVISO, DI SELEZIONE PER ASSUNZIONE A TEMPO PIENO ED INDETERMINATO, D<br><i>Motivo: RIACCERTAMENTO RESIDUI 2020</i> | 01101.03.011003002 GUIZZARDI RAFFAELE  | 2019       | 20,00                     | 0,00                                     | -0,11                    | -0,11            | 0,00                        | 19,89     | 0,00                                |
| 21973/2019 (I) | FRASSINORO (ex PAO 2018) L.R. 2/2004 E S.M.I - FINANZIAMENTI A TITOLO DEL FONDO REGIONALE PER LA MON<br><i>Motivo: RIACCERTAMENTO RESIDUI 2020</i> | 10052.03.100504901 ZONA LAURA          | 2019       | 50.674,59                 | 0,00                                     | -2.521,35                | -2.521,35        | 0,00                        | 48.153,24 | 0,00                                |
| 21974/2019 (I) | MONTEFIORINO (ex PAO 2018)L.R. 2/2004 E S.M.I - FINANZIAMENTI A TITOLO DEL FONDO REGIONALE PER LA MO<br><i>Motivo: RIACCERTAMENTO RESIDUI 2020</i> | 10052.03.100504901 ZONA LAURA          | 2019       | 31.428,66                 | 0,00                                     | -163,60                  | -163,60          | 0,00                        | 31.265,06 | 0,00                                |
| 21975/2019 (I) | PALAGANO (ex PAO 2018) L.R. 2/2004 E S.M.I - FINANZIAMENTI A TITOLO DEL FONDO REGIONALE PER LA MONT                                                | 10052.03.100504901 ZONA LAURA          | 2019       | 37.583,00                 | 0,00                                     | 0,00                     | 0,00             | 0,00                        | 37.583,00 | 0,00                                |
| 21976/2019 (I) | PRIGNANO (ex PAO 2018) L.R. 2/2004 E S.M.I - FINANZIAMENTI A TITOLO DEL FONDO REGIONALE PER LA MON                                                 | 10052.03.100504901 ZONA LAURA          | 2019       | 52.362,40                 | 0,00                                     | 0,00                     | 0,00             | 0,00                        | 52.362,40 | 0,00                                |
| 21977/2019 (I) | FILIERA 03.01 - AFFIDAMENTO DEL SERVIZIO DI ASSISTENZA E MANUTENZIONE SOFTWARE GESTIONE DEL PERSONAL                                               | 01081.03.010803001 CANTELLI ALESSANDRO | 2019       | 11.082,57                 | 0,00                                     | 0,00                     | 0,00             | 0,00                        | 11.082,57 | 0,00                                |
| 21983/2019 (I) | PROGETTO "PROMOZIONE DELL'INCLUSIONE COME CONTRASTO ALLA MARGINALITA' SOCIALE" FINANZIATO CON CONTRI                                               | 12041.04.120404302 LOTTI EMANUELA      | 2019       | 8.486,60                  | 0,00                                     | 0,00                     | 0,00             | 0,00                        | 1.625,00  | 6.861,60                            |

| Codice Imp.    | Descrizione Impegno                                                                                  | Capitolo Responsabile                    | Anno Comp. | Residuo al 01/01/2020 (A) | Variazioni Positive e nuovi impegni (B1) | Variazioni Negative (B2) | di cui: Economie | di cui: saldo reimputazioni | Speso (C) | Residuo al 31/12/2020 (E)=A+B1-B2-C |
|----------------|------------------------------------------------------------------------------------------------------|------------------------------------------|------------|---------------------------|------------------------------------------|--------------------------|------------------|-----------------------------|-----------|-------------------------------------|
| 21990/2019 (I) | PROGETTO "PROMOZIONE DELL'INCLUSIONE COME CONTRASTO ALLA MARGINALITA' SOCIALE" FINANZIATO CON CONTRI | 12041.04.120404501 FANTINI SILVIA        | 2019       | 6.800,00                  | 0,00                                     | 0,00                     | 0,00             | 0,00                        | 6.800,00  | 0,00                                |
| 21991/2019 (I) | PROGETTO "PROMOZIONE DELL'INCLUSIONE COME CONTRASTO ALLA MARGINALITA' SOCIALE" FINANZIATO CON CONTRI | 12041.04.120404106 LOTTI EMANUELA        | 2019       | 3.089,00                  | 0,00                                     | 0,00                     | 0,00             | 0,00                        | 3.089,00  | 0,00                                |
| 21999/2019 (I) | FILIERA 02.02: AFFIDAMENTO DEL SERVIZIO DI MIGRAZIONE E AVVIAMENTO DELLA PIATTAFORMA J-PE PER I COMU | 01081.03.010803001 CANTELLI ALESSANDRO   | 2019       | 44.225,00                 | 0,00                                     | 0,00                     | 0,00             | 0,00                        | 28.028,44 | 16.196,56                           |
| 22002/2019 (I) | ACQUISTO DI N. 3 GRUPPI ELETTRICI – CIG Z38295ECD7 - E N. 1 TORRE FARO CARRELLATA – CIG Z8E295ED7    | 11012.03.110104003 MALAVOLTI ALESSANDRO  | 2019       | 5.000,00                  | 0,00                                     | 0,00                     | 0,00             | 0,00                        | 5.000,00  | 0,00                                |
| 22003/2019 (I) | ACQUISTO DI N. 3 GRUPPI ELETTRICI – CIG Z38295ECD7 - E N. 1 TORRE FARO CARRELLATA – CIG Z8E295ED7    | 11012.03.110104003 MALAVOLTI ALESSANDRO  | 2019       | 9.991,80                  | 0,00                                     | 0,00                     | 0,00             | 0,00                        | 9.991,80  | 0,00                                |
| 22006/2019 (I) | IST. COMPRENSIVO SASSUOLO 1° CENTRO EST: co-finanziamento PROGETTO "Stare bene a scuola" 2019/2020   | 12071.04.120704002 PLESSI MARIA CRISTINA | 2019       | 775,48                    | 0,00                                     | 0,00                     | 0,00             | 0,00                        | 630,96    | 144,52                              |
| 22007/2019 (I) | ISTITUTO COMPRENSIVO SASSUOLO 2° NORD: co-finanziamento PROGETTO "Stare bene a scuola " 2019/2020    | 12071.04.120704002 PLESSI MARIA CRISTINA | 2019       | 750,00                    | 0,00                                     | 0,00                     | 0,00             | 0,00                        | 358,40    | 391,60                              |
| 22008/2019 (I) | ISTITUTO COMPRENSIVO SASSUOLO 3° SUD: co-finanziamento PROGETTO "Stare bene a scuola " 2019/2020     | 12071.04.120704002 PLESSI MARIA CRISTINA | 2019       | 1.308,04                  | 0,00                                     | 0,00                     | 0,00             | 0,00                        | 1.308,04  | 0,00                                |
| 22009/2019 (I) | ISTITUTO COMPRENSIVO SASSUOLO 4° OVEST: co-finanziamento PROGETTO "Stare bene a scuola " 2019/2020   | 12071.04.120704002 PLESSI MARIA CRISTINA | 2019       | 1.974,52                  | 0,00                                     | 0,00                     | 0,00             | 0,00                        | 1.974,52  | 0,00                                |
| 22010/2019 (I) | SCUOLA SECONDARIA DI 1° GRADO A.FIORI: co-finanziamento PROGETTO "Stare bene a scuola " 2019/2020    | 12071.04.120704002 PLESSI MARIA CRISTINA | 2019       | 3.329,27                  | 0,00                                     | 0,00                     | 0,00             | 0,00                        | 3.329,27  | 0,00                                |
| 22011/2019 (I) | ISTITUTO COMPRENSIVO FIORANO MODENESE 1: co-finanziamento PROGETTO "Stare bene a scuola " 2019/2020  | 12071.04.120704002 PLESSI MARIA CRISTINA | 2019       | 1.500,00                  | 0,00                                     | 0,00                     | 0,00             | 0,00                        | 0,00      | 1.500,00                            |
| 22012/2019 (I) | ISTITUTO COMPRENSIVO BURSI: co-finanziamento PROGETTO "Stare bene a scuola " 2019/2020               | 12071.04.120704002 PLESSI MARIA CRISTINA | 2019       | 918,74                    | 0,00                                     | 0,00                     | 0,00             | 0,00                        | 918,74    | 0,00                                |
| 22013/2019 (I) | ISTITUTO COMPRENSIVO STRADI: co-finanziamento PROGETTO "Stare bene a scuola " 2019/2020              | 12071.04.120704002 PLESSI MARIA CRISTINA | 2019       | 750,00                    | 0,00                                     | 0,00                     | 0,00             | 0,00                        | 750,00    | 0,00                                |
| 22014/2019 (I) | ISTITUTO COMPRENSIVO FERRARI: co-finanziamento PROGETTO "Stare bene a scuola " 2019/2020             | 12071.04.120704002 PLESSI MARIA CRISTINA | 2019       | 1.862,40                  | 0,00                                     | 0,00                     | 0,00             | 0,00                        | 1.247,24  | 615,16                              |
| 22015/2019 (I) | ISTITUTO COMPRENSIVO KENNEDY: co-finanziamento PROGETTO "Stare bene a scuola " 2019/2020             | 12071.04.120704002 PLESSI MARIA CRISTINA | 2019       | 6.812,23                  | 0,00                                     | 0,00                     | 0,00             | 0,00                        | 3.600,00  | 3.212,23                            |

| Codice Imp.    | Descrizione Impegno                                                                                                                  | Capitolo Responsabile                    | Anno Comp. | Residuo al 01/01/2020 (A) | Variazioni Positive e nuovi impegni (B1) | Variazioni Negative (B2) | di cui: Economie | di cui: saldo reimputazioni | Speso (C) | Residuo al 31/12/2020 (E)=A+B1-B2-C |
|----------------|--------------------------------------------------------------------------------------------------------------------------------------|------------------------------------------|------------|---------------------------|------------------------------------------|--------------------------|------------------|-----------------------------|-----------|-------------------------------------|
| 22016/2019 (I) | ISTITUTO COMPRENSIVO BERTI: co-finanziamento PROGETTO "Stare bene a scuola " 2019/2020                                               | 12071.04.120704002 PLESSI MARIA CRISTINA | 2019       | 5.187,77                  | 0,00                                     | 0,00                     | 0,00             | 0,00                        | 2.760,00  | 2.427,77                            |
| 22017/2019 (I) | ITCG BAGGI: co-finanziamento PROGETTO "Stare bene a scuola " 2019/2020                                                               | 12071.04.120704002 PLESSI MARIA CRISTINA | 2019       | 1.023,46                  | 0,00                                     | 0,00                     | 0,00             | 0,00                        | 1.023,46  | 0,00                                |
| 22018/2019 (I) | IIS MORANTE: co-finanziamento PROGETTO "Stare bene a scuola " 2019/2020                                                              | 12071.04.120704002 PLESSI MARIA CRISTINA | 2019       | 1.500,00                  | 0,00                                     | 0,00                     | 0,00             | 0,00                        | 0,00      | 1.500,00                            |
| 22019/2019 (I) | LICEO FORMIGGINI: co-finanziamento PROGETTO "Stare bene a scuola " 2019/2020                                                         | 12071.04.120704002 PLESSI MARIA CRISTINA | 2019       | 3.318,46                  | 0,00                                     | 0,00                     | 0,00             | 0,00                        | 0,00      | 3.318,46                            |
| 22020/2019 (I) | IIS VOLTA: co-finanziamento PROGETTO "Stare bene a scuola " 2019/2020                                                                | 12071.04.120704002 PLESSI MARIA CRISTINA | 2019       | 3.387,69                  | 0,00                                     | 0,00                     | 0,00             | 0,00                        | 1.693,85  | 1.693,84                            |
| 22021/2019 (I) | IIS FERRARI: co-finanziamento PROGETTO "Stare bene a scuola " 2019/2020                                                              | 12071.04.120704002 PLESSI MARIA CRISTINA | 2019       | 873,46                    | 0,00                                     | 0,00                     | 0,00             | 0,00                        | 873,46    | 0,00                                |
| 22022/2019 (I) | FILIERA 01.17: AFFIDAMENTO DEL SERVIZIO DI RINNOVO N. 770 LICENZE MICROSOFT CAL PER L'UNIONE DEI COM                                 | 01082.02.010802902 CANTELLI ALESSANDRO   | 2019       | 7.515,20                  | 0,00                                     | 0,00                     | 0,00             | 0,00                        | 0,00      | 7.515,20                            |
| 22027/2019 (I) | Versamento quota sindacale<br><i>Motivo: RIACCERTAMENTO RESIDUI 2020</i>                                                             | 99017.01.600000003 TEMPERANZA CLAUDIO    | 2019       | 59,60                     | 0,00                                     | -59,60                   | -59,60           | 0,00                        | 0,00      | 0,00                                |
| 22030/2019 (I) | SERVIZIO DI TRASPORTO ASSISTITO CON ACCOMPAGNATORE A FAVORE DI DISABILI E ANZIANI - CONTRATTO REP. 23                                | 12051.03.120403308 LOTTI EMANUELA        | 2019       | 4.505,29                  | 0,00                                     | 0,00                     | 0,00             | 0,00                        | 4.505,29  | 0,00                                |
| 22034/2019 (I) | FILIERE 05.02: AFFIDAMENTO DEL SERVIZIO DI ASSISTENZA E MANUTENZIONE DEL GESTIONALE RISCOSSIONE CITY                                 | 01081.03.010803001 CANTELLI ALESSANDRO   | 2019       | 5.505,96                  | 0,00                                     | 0,00                     | 0,00             | 0,00                        | 5.490,00  | 15,96                               |
| 22044/2019 (I) | PRATICHE PREVIDENZIALI CIG: ZEE293B142 – affidamento diretto quota Comune di Sassuolo<br><i>Motivo: RIACCERTAMENTO RESIDUI 2020</i>  | 01101.03.011003002 GUIZZARDI RAFFAELE    | 2019       | 510,55                    | 0,00                                     | -22,55                   | -22,55           | 0,00                        | 488,00    | 0,00                                |
| 22045/2019 (I) | PRATICHE PREVIDENZIALI CIG: ZEE293B142 – affidamento diretto quota Comune di Maranello<br><i>Motivo: RIACCERTAMENTO RESIDUI 2020</i> | 01101.03.011003002 GUIZZARDI RAFFAELE    | 2019       | 1.914,20                  | 0,00                                     | -35,40                   | -35,40           | 0,00                        | 1.878,80  | 0,00                                |
| 22047/2019 (I) | FORMIGINE - CENTRALE DI COMMITTENZA - INDIZIONE DELLA GARA CON PROCEDURA APERTA PER L'APPALTO DI TRA                                 | 01111.03.011103016 BASCHIERI MARINA      | 2019       | 600,00                    | 0,00                                     | 0,00                     | 0,00             | 0,00                        | 600,00    | 0,00                                |
| 22064/2019 (I) | ASSUNZIONE A TEMPO PIENO E INDETERMINATO SIG.RA BERTONCELLI SILVIA AL PROFILO PROFESSIONALE DI "ISTR                                 | 12071.01.120701007 PLESSI MARIA CRISTINA | 2019       | 666,57                    | 0,00                                     | 0,00                     | 0,00             | 0,00                        | 666,57    | 0,00                                |
| 22065/2019 (I) | ASSUNZIONE A TEMPO PIENO E INDETERMINATO SIG.RA BERTONCELLI SILVIA AL PROFILO PROFESSIONALE DI "ISTR                                 | 12071.02.120702004 PLESSI MARIA CRISTINA | 2019       | 227,71                    | 0,00                                     | 0,00                     | 0,00             | 0,00                        | 227,71    | 0,00                                |



| Codice Imp.    | Descrizione Impegno                                                                                                                                 | Capitolo Responsabile                    | Anno Comp. | Residuo al 01/01/2020 (A) | Variazioni Positive e nuovi impegni (B1) | Variazioni Negative (B2) | di cui: Economie | di cui: saldo reimputazioni | Speso (C) | Residuo al 31/12/2020 (E)=A+B1-B2-C |
|----------------|-----------------------------------------------------------------------------------------------------------------------------------------------------|------------------------------------------|------------|---------------------------|------------------------------------------|--------------------------|------------------|-----------------------------|-----------|-------------------------------------|
| 22069/2019 (I) | Fiorano/SERVIZIO DI TRASPORTO ASSISTITO CON ACCOMPAGNATORE A FAVORE DI DISABILI E ANZIANI - CONTRATTO<br><i>Motivo: RIACCERTAMENTO RESIDUI 2020</i> | 12051.03.120403404<br>LOTTI EMANUELA     | 2019       | 12.433,11                 | 0,00                                     | -3.427,17                | -3.427,17        | 0,00                        | 9.005,94  | 0,00                                |
| 22070/2019 (I) | Anac/SERVIZIO DI TRASPORTO ASSISTITO CON ACCOMPAGNATORE A FAVORE DI DISABILI E ANZIANI - CONTRATTO RE                                               | 12051.03.120403404<br>LOTTI EMANUELA     | 2019       | 30,00                     | 0,00                                     | 0,00                     | 0,00             | 0,00                        | 30,00     | 0,00                                |
| 22074/2019 (I) | 1° E 2° CIRCOLO DID FORMIGINE - "PROGETTAZIONE DI INTRECCI" 2^ ANNUALITA': RIPARTO CONTRIBUTI                                                       | 12011.04.120104007<br>GIACOMOZZI BARBARA | 2019       | 14.682,19                 | 0,00                                     | 0,00                     | 0,00             | 0,00                        | 14.682,19 | 0,00                                |
| 22075/2019 (I) | I.C. 1° CENTRO EST SASSUOLO - "PROGETTAZIONE DI INTRECCI" 2^ ANNUALITA': RIPARTO CONTRIBUTI                                                         | 12011.04.120104007<br>GIACOMOZZI BARBARA | 2019       | 3.336,87                  | 0,00                                     | 0,00                     | 0,00             | 0,00                        | 1.000,98  | 2.335,89                            |
| 22076/2019 (I) | I.C. 2° NORD SASSUOLO - "PROGETTAZIONE DI INTRECCI" 2^ ANNUALITA': RIPARTO CONTRIBUTI                                                               | 12011.04.120104007<br>GIACOMOZZI BARBARA | 2019       | 2.255,76                  | 0,00                                     | 0,00                     | 0,00             | 0,00                        | 1.507,74  | 748,02                              |
| 22077/2019 (I) | I.C. 3° SUD SASSUOLO - "PROGETTAZIONE DI INTRECCI" 2^ ANNUALITA': RIPARTO CONTRIBUTI<br><i>Motivo: RIACCERTAMENTO RESIDUI 2020</i>                  | 12011.04.120104007<br>GIACOMOZZI BARBARA | 2019       | 2.015,19                  | 0,00                                     | -2,00                    | -2,00            | 0,00                        | 2.013,19  | 0,00                                |
| 22078/2019 (I) | I.C. 4° OVEST SASSUOLO - "PROGETTAZIONE DI INTRECCI" 2^ ANNUALITA': RIPARTO CONTRIBUTI                                                              | 12011.04.120104007<br>GIACOMOZZI BARBARA | 2019       | 8.008,47                  | 0,00                                     | 0,00                     | 0,00             | 0,00                        | 8.008,47  | 0,00                                |
| 22079/2019 (I) | I.C. BURSI FIORANO - "PROGETTAZIONE DI INTRECCI" 2^ ANNUALITA': RIPARTO CONTRIBUTI                                                                  | 12011.04.120104007<br>GIACOMOZZI BARBARA | 2019       | 3.088,33                  | 0,00                                     | 0,00                     | 0,00             | 0,00                        | 3.088,33  | 0,00                                |
| 22080/2019 (I) | I.C. FIORANO 1 - "PROGETTAZIONE DI INTRECCI" 2^ ANNUALITA': RIPARTO CONTRIBUTI                                                                      | 12011.04.120104007<br>GIACOMOZZI BARBARA | 2019       | 6.006,36                  | 0,00                                     | 0,00                     | 0,00             | 0,00                        | 6.006,36  | 0,00                                |
| 22081/2019 (I) | I.C. BERTI PRIGNANO - "PROGETTAZIONE DI INTRECCI" 2^ ANNUALITA': RIPARTO CONTRIBUTI                                                                 | 12011.04.120104007<br>GIACOMOZZI BARBARA | 2019       | 1.668,43                  | 0,00                                     | 0,00                     | 0,00             | 0,00                        | 1.430,08  | 238,35                              |
| 22082/2019 (I) | I.C. FERRARI MARANELLO - "PROGETTAZIONE DI INTRECCI" 2^ ANNUALITA': RIPARTO CONTRIBUTI                                                              | 12011.04.120104007<br>GIACOMOZZI BARBARA | 2019       | 2.788,33                  | 0,00                                     | 0,00                     | 0,00             | 0,00                        | 2.080,68  | 707,65                              |
| 22083/2019 (I) | I.C. STRADI MARANELLO - "PROGETTAZIONE DI INTRECCI" 2^ ANNUALITA': RIPARTO CONTRIBUTI                                                               | 12011.04.120104007<br>GIACOMOZZI BARBARA | 2019       | 3.228,92                  | 0,00                                     | 0,00                     | 0,00             | 0,00                        | 3.228,92  | 0,00                                |
| 22084/2019 (I) | I.C. KENNEDY MONTEFIORINO - "PROGETTAZIONE DI INTRECCI" 2^ ANNUALITA': RIPARTO CONTRIBUTI                                                           | 12011.04.120104007<br>GIACOMOZZI BARBARA | 2019       | 2.335,80                  | 0,00                                     | 0,00                     | 0,00             | 0,00                        | 2.335,80  | 0,00                                |
| 22089/2019 (I) | PIANO OPERATIVO DEL FONDO SVILUPPO E COESIONE INFRASTRUTTURE - FSC 2014-2020 - INTERVENTI DI MANUTEN                                                | 01111.03.011103001<br>ZONA LAURA         | 2019       | 225,00                    | 0,00                                     | 0,00                     | 0,00             | 0,00                        | 0,00      | 225,00                              |
| 22109/2019 (I) | contributi straordinari 15.8.19 - Posto letto agosto 2019 - SIDIK DENNIS SHAMO/Parr.S.Bartolomeo Ap.                                                | 99017.02.601000000<br>TEMPERANZA CLAUDIO | 2019       | 250,00                    | 0,00                                     | 0,00                     | 0,00             | 0,00                        | 0,00      | 250,00                              |
| 22111/2019 (I) | MARANELLO - CENTRALE DI COMMITTENZA - INDIZIONE DELLA GARA CON PROCEDURA APERTA PER L' AFFIDAMENTO DE                                               | 01111.03.011103016<br>BASCHIERI MARINA   | 2019       | 30,00                     | 0,00                                     | 0,00                     | 0,00             | 0,00                        | 30,00     | 0,00                                |

| Codice Imp.    | Descrizione Impegno                                                                                                                                        | Capitolo Responsabile                  | Anno Comp. | Residuo al 01/01/2020 (A) | Variazioni Positive e nuovi impegni (B1) | Variazioni Negative (B2) | di cui: Economie | di cui: saldo reimputazioni | Speso (C) | Residuo al 31/12/2020 (E)=A+B1-B2-C |
|----------------|------------------------------------------------------------------------------------------------------------------------------------------------------------|----------------------------------------|------------|---------------------------|------------------------------------------|--------------------------|------------------|-----------------------------|-----------|-------------------------------------|
| 22120/2019 (I) | FGP -CENTRALE DI COMMITTENZA: RICORSO AL TAR EMILIA ROMAGNA, BOLOGNA, PER L'ANNULLAMENTO DELL'AGGIUDICAZIONE<br><i>Motivo: RIACCERTAMENTO RESIDUI 2020</i> | 01111.03.011103016 BASCHIERI MARINA    | 2019       | 4.033,28                  | 0,00                                     | -65,97                   | -65,97           | 0,00                        | 3.967,31  | 0,00                                |
| 22125/2019 (I) | FILIERA 06.02 - 19.00: TRATTATIVA PER AFFIDAMENTO DEL SERVIZIO DI MANUTENZIONE EVOLUTA RELATIVI ALLA                                                       | 01081.03.010803001 CANTELLI ALESSANDRO | 2019       | 14.150,00                 | 0,00                                     | 0,00                     | 0,00             | 0,00                        | 9.150,00  | 5.000,00                            |
| 22130/2019 (I) | FILIERA 09.02 - PROGETTO DI INTEGRAZIONE DEI SISTEMI DI COMUNICAZIONE WEB: AFFIDAMENTO INCARICO LAVO                                                       | 01081.03.010803001 CANTELLI ALESSANDRO | 2019       | 3.226,29                  | 0,00                                     | 0,00                     | 0,00             | 0,00                        | 3.226,29  | 0,00                                |
| 22131/2019 (I) | FILIERA 09.02 - PROGETTO DI INTEGRAZIONE DEI SISTEMI DI COMUNICAZIONE WEB: AFFIDAMENTO INCARICO LAVO                                                       | 01081.03.010803001 CANTELLI ALESSANDRO | 2019       | 391,71                    | 0,00                                     | 0,00                     | 0,00             | 0,00                        | 391,71    | 0,00                                |
| 22133/2019 (I) | BANDO PATTI SOCIALI DI CITTADINANZA ATTIVA 2019 - INDIVIDUAZIONE BENEFICIARI PER I TERRITORI DELL'UN                                                       | 12041.04.120404405 LOTTI EMANUELA      | 2019       | 26.400,00                 | 0,00                                     | 0,00                     | 0,00             | 0,00                        | 23.000,00 | 3.400,00                            |
| 22134/2019 (I) | BANDO PATTI SOCIALI DI CITTADINANZA ATTIVA 2019 - INDIVIDUAZIONE BENEFICIARI PER I TERRITORI DELL'UN                                                       | 12041.04.120404203 FIANDRI CRISTINA    | 2019       | 44.800,00                 | 0,00                                     | 0,00                     | 0,00             | 0,00                        | 44.800,00 | 0,00                                |
| 22135/2019 (I) | BANDO PATTI SOCIALI DI CITTADINANZA ATTIVA 2019 - INDIVIDUAZIONE BENEFICIARI PER I TERRITORI DELL'UN                                                       | 12021.04.120204603 FERRARINI EMANUELA  | 2019       | 2.000,00                  | 0,00                                     | 0,00                     | 0,00             | 0,00                        | 2.000,00  | 0,00                                |
| 22136/2019 (I) | BANDO PATTI SOCIALI DI CITTADINANZA ATTIVA 2019 - INDIVIDUAZIONE BENEFICIARI PER I TERRITORI DELL'UN                                                       | 12041.04.120404302 LOTTI EMANUELA      | 2019       | 23.600,00                 | 0,00                                     | 0,00                     | 0,00             | 0,00                        | 23.600,00 | 0,00                                |
| 22137/2019 (I) | BANDO PATTI SOCIALI DI CITTADINANZA ATTIVA 2019 - INDIVIDUAZIONE BENEFICIARI PER I TERRITORI DELL'UN                                                       | 12041.04.120404802 FERRARINI EMANUELA  | 2019       | 1.600,00                  | 0,00                                     | 0,00                     | 0,00             | 0,00                        | 1.600,00  | 0,00                                |
| 22138/2019 (I) | BANDO PATTI SOCIALI DI CITTADINANZA ATTIVA 2019 - INDIVIDUAZIONE BENEFICIARI PER I TERRITORI DELL'UN                                                       | 12041.04.120404106 LOTTI EMANUELA      | 2019       | 49.200,00                 | 0,00                                     | 0,00                     | 0,00             | 0,00                        | 47.200,00 | 2.000,00                            |
| 22143/2019 (I) | MOROSITA' INCOLPEVOLE SETTEMBRE 2019 - prot. 22234/2019                                                                                                    | 12041.04.120404109 LUIGI FERRAGUTI     | 2019       | 4.352,01                  | 0,00                                     | 0,00                     | 0,00             | 0,00                        | 4.352,01  | 0,00                                |
| 22145/2019 (I) | MOROSITA' INCOLPEVOLE SETTEMBRE 2019 - prot. 24091/2019                                                                                                    | 12041.04.120404109 LUIGI FERRAGUTI     | 2019       | 6.000,00                  | 0,00                                     | 0,00                     | 0,00             | 0,00                        | 6.000,00  | 0,00                                |
| 22150/2019 (I) | CORSO DI FORMAZIONE SCUOLA INTERREGIONALE DI POLIZIA LOCALE "CORSO DI PRIMA FORMAZIONE PER OPERATORI                                                       | 03011.03.030103013 GALLONI MARCELLO    | 2019       | 1.950,00                  | 0,00                                     | 0,00                     | 0,00             | 0,00                        | 1.950,00  | 0,00                                |
| 22152/2019 (I) | AFFIDAMENTO FORNITURA SOSTITUZIONE N.4 PNEUMATICI INVERNALI NELL'AUTOMEZZO FIAT FIAT STILO - TARGATA                                                       | 03011.03.030103006 GALLONI MARCELLO    | 2019       | 292,80                    | 0,00                                     | 0,00                     | 0,00             | 0,00                        | 0,00      | 292,80                              |
| 22163/2019 (I) | FORMIGINE PATRIMONIO - CENTRALE DI COMMITTENZA - GARA A PROCEDURA APERTA PER L'APPALTO DEI SERVIZI                                                         | 01111.03.011103016 BASCHIERI MARINA    | 2019       | 600,00                    | 0,00                                     | 0,00                     | 0,00             | 0,00                        | 600,00    | 0,00                                |
| 22175/2019 (I) | FORMIGINE PATRIMONIO -CENTRALE DI COMMITTENZA - INDIZIONE DELLA PROCEDURA APERTA PER IL SERVIZIO DI                                                        | 01111.03.011103016 BASCHIERI MARINA    | 2019       | 375,00                    | 0,00                                     | 0,00                     | 0,00             | 0,00                        | 375,00    | 0,00                                |
| 22180/2019 (I) | FILIERA 01.01: ACQUISTO DI N. 3 COMPUTER PORTATILI PER I COMUNI DI FORMIGINE MARANELLO E SASSUOLO SU                                                       | 01082.02.010802902 CANTELLI ALESSANDRO | 2019       | 786,90                    | 0,00                                     | 0,00                     | 0,00             | 0,00                        | 786,90    | 0,00                                |
| 22183/2019 (I) | MONTEFIORINO - CENTRALE DI COMMITTENZA - GARA A PROCEDURA APERTA PER LAVORI DI RISTRUTTURAZIONE AI F                                                       | 01111.03.011103016 BASCHIERI MARINA    | 2019       | 303,80                    | 0,00                                     | -75,95                   | -75,95           | 0,00                        | 227,85    | 0,00                                |
|                | <i>Motivo: RIACCERTAMENTO RESIDUI 2020</i>                                                                                                                 |                                        |            |                           |                                          |                          |                  |                             |           |                                     |

| Codice Imp.    | Descrizione Impegno                                                                                                                    | Capitolo Responsabile                  | Anno Comp. | Residuo al 01/01/2020 (A) | Variazioni Positive e nuovi impegni (B1) | Variazioni Negative (B2) | di cui: Economie | di cui: saldo reimputazioni | Speso (C) | Residuo al 31/12/2020 (E)=A+B1-B2-C |
|----------------|----------------------------------------------------------------------------------------------------------------------------------------|----------------------------------------|------------|---------------------------|------------------------------------------|--------------------------|------------------|-----------------------------|-----------|-------------------------------------|
| 22190/2019 (I) | ONERI RIFLESSI BEDESCHI ELENA ASSUNZIONE CONTRATTO A TEMPO PIENO E INDETERMINATO - DI UN ISTRUT                                        | 01031.01.010301002 GUIZZARDI RAFFAELE  | 2019       | 638,65                    | 0,00                                     | 0,00                     | 0,00             | 0,00                        | 638,65    | 0,00                                |
| 22191/2019 (I) | IRAP BEDESCHI ELENA ASSUNZIONE CONTRATTO A TEMPO PIENO E INDETERMINATO - DI UN ISTRUTTORE CONTA                                        | 01031.02.010302001 GUIZZARDI RAFFAELE  | 2019       | 182,37                    | 0,00                                     | 0,00                     | 0,00             | 0,00                        | 182,37    | 0,00                                |
| 22200/2019 (I) | RE.SEARCH SCS: LABORATORI BAMBINI/GENITORI DEDICATI AL DIGITALE C/O CENTRO PER LE FAMIGLIE DISTRETT                                    | 12051.03.120503001 MONTANARI PATRIZIA  | 2019       | 236,25                    | 0,00                                     | 0,00                     | 0,00             | 0,00                        | 236,25    | 0,00                                |
| 22201/2019 (I) | DAVOLI EMANUELE: PERCORSO MASSAGGIO NEONATALE C/O CENTRO PER LE FAMIGLIE DISTRETTUALE                                                  | 12051.03.120503001 MONTANARI PATRIZIA  | 2019       | 338,00                    | 0,00                                     | 0,00                     | 0,00             | 0,00                        | 338,00    | 0,00                                |
| 22204/2019 (I) | TAVERA DANIELE: CONDUZIONE SERATA DAL TITOLO "EQUILIBRISTI - GENITORI NELLE SEPARAZIONI" C/O CPF                                       | 12051.03.120503001 MONTANARI PATRIZIA  | 2019       | 446,25                    | 0,00                                     | 0,00                     | 0,00             | 0,00                        | 446,25    | 0,00                                |
| 22205/2019 (I) | PANGRAZZI ARNALDO: CONDUZIONE SERATA SUL LUTTO DAL TITOLO "AIUTAMI A DIRE ADDIO" C/O CPF<br><i>Motivo: RIACCERTAMENTO RESIDUI 2020</i> | 12051.03.120503001 MONTANARI PATRIZIA  | 2019       | 406,88                    | 0,00                                     | -81,38                   | -81,38           | 0,00                        | 325,50    | 0,00                                |
| 22207/2019 (I) | I.I.S. VOLTA: RIMBORSO PER L'UTILIZZO DELL'AULA MAGNA IN OCCASIONE DI INCONTRO ORGANIZZATO DA CPF                                      | 12051.04.120504002 MONTANARI PATRIZIA  | 2019       | 150,00                    | 0,00                                     | 0,00                     | 0,00             | 0,00                        | 150,00    | 0,00                                |
| 22208/2019 (I) | FILIERA 01.26 ACQUISIZIONE RINNOVO LICENZE PER SISTEMA MICROSOFT SQL SERVER, TRAMITE MERCATO ELETTR                                    | 01081.03.010803001 CANTELLI ALESSANDRO | 2019       | 8.549,76                  | 0,00                                     | 0,00                     | 0,00             | 0,00                        | 8.549,76  | 0,00                                |
| 22210/2019 (I) | VERSAMENTO TASSA RIFIUTI (TARI) DOVUTA AL COMUNE DI MONTEFIOFINO PER L'ANNO 2019 PER I LOCALI SEDE                                     | 01111.02.011102001 ZONA LAURA          | 2019       | 586,00                    | 0,00                                     | 0,00                     | 0,00             | 0,00                        | 586,00    | 0,00                                |
| 22211/2019 (I) | Interessi passivi 2° Trimestre 2019 per anticipazione di Tesoreria                                                                     | 60011.07.600100000 TEMPERANZA CLAUDIO  | 2019       | 6.396,11                  | 0,00                                     | 0,00                     | 0,00             | 0,00                        | 6.396,11  | 0,00                                |
| 22212/2019 (I) | Interessi passivi 3° Trimestre 2019 per anticipazione di Tesoreria                                                                     | 60011.07.600100000 TEMPERANZA CLAUDIO  | 2019       | 161,63                    | 0,00                                     | 0,00                     | 0,00             | 0,00                        | 161,63    | 0,00                                |
| 22216/2019 (I) | FILIERA 20.00 - SERVIZIO DI SOSTITUZIONE DEI PNEUMATICI ESTIVI CON PNEUMATICI INVERNALI E SERVIZIO                                     | 01081.03.010803001 CANTELLI ALESSANDRO | 2019       | 134,20                    | 0,00                                     | 0,00                     | 0,00             | 0,00                        | 134,20    | 0,00                                |
| 22221/2019 (I) | FORMIGINE - AVVISO RICOGNITIVO PER IL RICEVIMENTO DI CANDIDATURE FINALIZZATE AL CONFERIMENTO DI UN I                                   | 01101.03.011003003 GUIZZARDI RAFFAELE  | 2019       | 250,00                    | 0,00                                     | 0,00                     | 0,00             | 0,00                        | 0,00      | 250,00                              |
| 22222/2019 (I) | PROGETTINFANZIA: FORMAZIONE DEL PERSONALE EDUCATORE SERVIZI PRIMA INFANZIA ED INSEGNANTI SCUOLE INF                                    | 12011.03.120103010 GIACOMOZZI BARBARA  | 2019       | 1.143,25                  | 0,00                                     | 0,00                     | 0,00             | 0,00                        | 1.143,25  | 0,00                                |
| 22223/2019 (I) | ISTARION TEATRO: FORMAZIONE DEL PERSONALE EDUCATORE SERVIZI PRIMA INFANZIA ED INSEGNANTI SCUOLE INF                                    | 12011.03.120103010 GIACOMOZZI BARBARA  | 2019       | 1.143,25                  | 0,00                                     | 0,00                     | 0,00             | 0,00                        | 0,00      | 1.143,25                            |
| 22224/2019 (I) | IMPEGNO COLI - DIFESA IN GIUDIZIO IN MERITO RICORSO DELLA SOCIETA' ACCATRE-STP CIG: ZD62538004                                         | 01081.03.011103019 GUIZZARDI RAFFAELE  | 2019       | 5.150,27                  | 0,00                                     | 0,00                     | 0,00             | 0,00                        | 5.150,27  | 0,00                                |

| Codice Imp.    | Descrizione Impegno                                                                                                                         | Capitolo Responsabile                       | Anno Comp. | Residuo al 01/01/2020 (A) | Variazioni Positive e nuovi impegni (B1) | Variazioni Negative (B2) | di cui: Economie | di cui: saldo reimputazioni | Speso (C) | Residuo al 31/12/2020 (E)=A+B1-B2-C |
|----------------|---------------------------------------------------------------------------------------------------------------------------------------------|---------------------------------------------|------------|---------------------------|------------------------------------------|--------------------------|------------------|-----------------------------|-----------|-------------------------------------|
| 22225/2019 (I) | FORMIGINE - INTEGRAZIONE IMPEGNO DI SPESA PER NOMINA COMMISSIONE. AVVISO RICOGNITIVO PER IL RICEVIM<br>Motivo: RIACCERTAMENTO RESIDUI 2020  | 01101.03.011003003<br>GUIZZARDI RAFFAELE    | 2019       | 468,00                    | 0,00                                     | -156,00                  | -156,00          | 0,00                        | 312,00    | 0,00                                |
| 22226/2019 (I) | COMUNE SASSUOLO: SPESE CONDOMINALI PROGETTO ABITARE SUPPORTATO VIA DUE MADONNE 39 ANNO 2019<br>Motivo: RIACCERTAMENTO RESIDUI 2020          | 12071.04.120704003<br>PLESSI MARIA CRISTINA | 2019       | 129,00                    | 0,00                                     | -69,00                   | -69,00           | 0,00                        | 60,00     | 0,00                                |
| 22227/2019 (I) | SGP PROGETTI SPERIMENTALI DI ACCOGLIENZA ABITATIVA - IMPEGNO DI SPESA 2019                                                                  | 12061.04.120609106<br>LOTTI EMANUELA        | 2019       | 5.500,00                  | 0,00                                     | 0,00                     | 0,00             | 0,00                        | 2.926,37  | 2.573,63                            |
| 22229/2019 (I) | Bonini Katia oneri riflessi assunzione 557 c/o suap periodo 21/10/2019 - 31/01/2020                                                         | 14041.01.140401002<br>ILLARI ANDREA         | 2019       | 87,96                     | 0,00                                     | 0,00                     | 0,00             | 0,00                        | 87,96     | 0,00                                |
| 22230/2019 (I) | Bonini Katia irap assunzione 557 c/o suap periodo 21/10/2019 - 31/01/2020                                                                   | 14041.02.140402001<br>ILLARI ANDREA         | 2019       | 25,62                     | 0,00                                     | 0,00                     | 0,00             | 0,00                        | 25,62     | 0,00                                |
| 22231/2019 (I) | FORMIGINE - INTEGRAZIONE IMPEGNO DI SPESA DI CUI ALLA DETERMINAZIONE N. 550/2019 IN MERITO NOMINA C<br>Motivo: RIACCERTAMENTO RESIDUI 2020  | 01101.03.011003003<br>GUIZZARDI RAFFAELE    | 2019       | 39,78                     | 0,00                                     | -13,26                   | -13,26           | 0,00                        | 26,52     | 0,00                                |
| 22234/2019 (I) | MARANELLO -NOMINA COMMISSIONE - AVVISO RICOGNITIVO PER IL RICEVIMENTO DI CANDIDATURE FINALIZZATE AL                                         | 01101.03.011003003<br>GUIZZARDI RAFFAELE    | 2019       | 162,00                    | 0,00                                     | 0,00                     | 0,00             | 0,00                        | 0,00      | 162,00                              |
| 22250/2019 (I) | FILIERA 01.01: ACQUISTO DI N. 1 COMPUTER PER IL COMUNE DI FORMIGINE SUL MERCATO ELETTRONICO DELLA PU                                        | 01082.02.010802902<br>CANTELLI ALESSANDRO   | 2019       | 2.110,48                  | 0,00                                     | 0,00                     | 0,00             | 0,00                        | 2.110,48  | 0,00                                |
| 22256/2019 (I) | MARANELLO -NOMINA COMMISSIONE PER L'AVVISO RICOGNITIVO PER IL RICEVIMENTO DI CANDIDATURE FINALIZZATE<br>Motivo: RIACCERTAMENTO RESIDUI 2020 | 01101.03.011003003<br>GUIZZARDI RAFFAELE    | 2019       | 162,00                    | 0,00                                     | -6,00                    | -6,00            | 0,00                        | 156,00    | 0,00                                |
| 22257/2019 (I) | MARANELLO -NOMINA COMMISSIONE PER L'AVVISO RICOGNITIVO PER IL RICEVIMENTO DI CANDIDATURE FINALIZZATE<br>Motivo: RIACCERTAMENTO RESIDUI 2020 | 01101.03.011003003<br>GUIZZARDI RAFFAELE    | 2019       | 20,00                     | 0,00                                     | -6,74                    | -6,74            | 0,00                        | 13,26     | 0,00                                |
| 22258/2019 (I) | MARANELLO -NOMINA COMMISSIONE PER L'AVVISO RICOGNITIVO PER IL RICEVIMENTO DI CANDIDATURE FINALIZZATE<br>Motivo: RIACCERTAMENTO RESIDUI 2020 | 01101.03.011003003<br>GUIZZARDI RAFFAELE    | 2019       | 168,52                    | 0,00                                     | -168,52                  | -168,52          | 0,00                        | 0,00      | 0,00                                |
| 22262/2019 (I) | UNIONE SUAP - NOMINA COMMISSIONE GIUDICATRICE SELEZIONE PER ASSUNZIONE A TEMPO PIENO ED INDETERMINAT<br>Motivo: RIACCERTAMENTO RESIDUI 2020 | 01101.03.011003003<br>GUIZZARDI RAFFAELE    | 2019       | 234,00                    | 0,00                                     | -58,00                   | -58,00           | 0,00                        | 176,00    | 0,00                                |
| 22263/2019 (I) | UNIONE SUAP -NOMINA COMMISSIONE GIUDICATRICE SELEZIONE PER ASSUNZIONE A TEMPO PIENO ED INDETERMINATO                                        | 01101.03.011003003<br>GUIZZARDI RAFFAELE    | 2019       | 234,00                    | 0,00                                     | 0,00                     | 0,00             | 0,00                        | 0,00      | 234,00                              |

| Codice Imp.    | Descrizione Impegno                                                                                                                                | Capitolo Responsabile                   | Anno Comp. | Residuo al 01/01/2020 (A) | Variazioni Positive e nuovi impegni (B1) | Variazioni Negative (B2) | di cui: Economie | di cui: saldo reimputazioni | Speso (C) | Residuo al 31/12/2020 (E)=A+B1-B2-C |
|----------------|----------------------------------------------------------------------------------------------------------------------------------------------------|-----------------------------------------|------------|---------------------------|------------------------------------------|--------------------------|------------------|-----------------------------|-----------|-------------------------------------|
| 22264/2019 (I) | ENGIM SRL: GARANZIA provvisoria sistema di controllo informatico CIG 8045985CDB (Lotto 2 neve Formig)                                              | 99017.02.601000000 TEMPERANZA CLAUDIO   | 2019       | 196,00                    | 0,00                                     | 0,00                     | 0,00             | 0,00                        | 196,00    | 0,00                                |
| 22265/2019 (I) | DARIA VETTORI PERCORSO BOOK SHARING - CPF Sassuolo 2019                                                                                            | 12051.03.120503001 MONTANARI PATRIZIA   | 2019       | 622,20                    | 0,00                                     | 0,00                     | 0,00             | 0,00                        | 0,00      | 622,20                              |
| 22266/2019 (I) | STEFANO LAFFI PERCORSO ADOLESCENZA CPF sedi di Formigine, Maranello e Sassuolo 2019-20                                                             | 12051.03.120503001 MONTANARI PATRIZIA   | 2019       | 3.502,97                  | 0,00                                     | 0,00                     | 0,00             | 0,00                        | 3.502,97  | 0,00                                |
| 22267/2019 (I) | BLU SOLE LABORATORI ARGILLA - CENTRO PER LE FAMIGLIE DISTRETTUALE 2019                                                                             | 12051.03.120503001 MONTANARI PATRIZIA   | 2019       | 774,15                    | 0,00                                     | 0,00                     | 0,00             | 0,00                        | 774,15    | 0,00                                |
| 22271/2019 (I) | FILIERA 04.02 : ACQUISTO DI GIORNATE DI SUPPORTO SPECIALISTICO PER LA GESTIONE DI ATTIVITÀ DEI SERVI                                               | 01081.03.010803001 CANTELLI ALESSANDRO  | 2019       | 5.490,00                  | 0,00                                     | 0,00                     | 0,00             | 0,00                        | 5.490,00  | 0,00                                |
| 22275/2019 (I) | FILIERA 01.27 PIATTAFORMA DI VIRTUALIZZAZIONE CITRIX XENAPP : RINNOVO DI N. 120 LICENZE IN SCADENZA                                                | 01081.03.010803001 CANTELLI ALESSANDRO  | 2019       | 7.496,90                  | 0,00                                     | 0,00                     | 0,00             | 0,00                        | 7.496,90  | 0,00                                |
| 22276/2019 (I) | MARANELLO - RETTIFICA DETERMINA N. 564 DEL 22/10/2019 – SOSTITUZIONE MEMBRO COMMISSIONE DELLA SELEZ<br><i>Motivo: RIACCERTAMENTO RESIDUI 2020</i>  | 01101.03.011003003 GUIZZARDI RAFFAELE   | 2019       | 312,00                    | 0,00                                     | -156,00                  | -156,00          | 0,00                        | 156,00    | 0,00                                |
| 22278/2019 (I) | LA VIA LATTEA PROGETTO ATTIVITA' E LABORATORI COMPETENZE GENITORIALI SVILUPPO RISORSE FAM E COMUNIT                                                | 12051.04.120504002 MONTANARI PATRIZIA   | 2019       | 484,80                    | 0,00                                     | 0,00                     | 0,00             | 0,00                        | 0,00      | 484,80                              |
| 22279/2019 (I) | IL FLAUTO MAGICO PROGETTO LABORATORIO MUSICALE CPF                                                                                                 | 12051.04.120504002 MONTANARI PATRIZIA   | 2019       | 800,00                    | 0,00                                     | 0,00                     | 0,00             | 0,00                        | 0,00      | 800,00                              |
| 22280/2019 (I) | ASS CORPO BANDISTICO LA BENEFICENZA PROGETTO "MUSICA BAMBINA " CPF                                                                                 | 12051.04.120504002 MONTANARI PATRIZIA   | 2019       | 400,00                    | 0,00                                     | 0,00                     | 0,00             | 0,00                        | 0,00      | 400,00                              |
| 22281/2019 (I) | ASS AMICI PER LA VITA PROGETTO DISTRETTUALE SUL LUTTO CPF                                                                                          | 12051.04.120504002 MONTANARI PATRIZIA   | 2019       | 550,00                    | 0,00                                     | 0,00                     | 0,00             | 0,00                        | 0,00      | 550,00                              |
| 22282/2019 (I) | ASS NASCERE A MODENA PROGETTO "BENESSERE E MOVIMENTO PRIMA E DOPO LA NASCITA" CPF                                                                  | 12051.04.120504002 MONTANARI PATRIZIA   | 2019       | 952,00                    | 0,00                                     | 0,00                     | 0,00             | 0,00                        | 0,00      | 952,00                              |
| 22284/2019 (I) | ASS UNCI DUNCI TRINCI PROGETTO "MUSICA E BAMBINI" CPF                                                                                              | 12051.04.120504002 MONTANARI PATRIZIA   | 2019       | 550,00                    | 0,00                                     | 0,00                     | 0,00             | 0,00                        | 550,00    | 0,00                                |
| 22285/2019 (I) | MARANELLO -RETTIFICA DETERMINA N. 564 DEL 22/10/2019 – SOSTITUZIONE MEMBRO COMMISSIONE DELLA SELEZIO<br><i>Motivo: RIACCERTAMENTO RESIDUI 2020</i> | 01101.03.011003003 GUIZZARDI RAFFAELE   | 2019       | 15,00                     | 0,00                                     | -1,74                    | -1,74            | 0,00                        | 13,26     | 0,00                                |
| 22286/2019 (I) | AFFIDAMENTO SERVIZIO DI MESSAGGISTICA PER L' ALLERTAMENTO E L'INFORMAZIONE DELLA POPOLAZIONE IN CASO                                               | 11011.03.110103003 MALAVOLTI ALESSANDRO | 2019       | 30,00                     | 0,00                                     | 0,00                     | 0,00             | 0,00                        | 30,00     | 0,00                                |
| 22287/2019 (I) | FILIERA 02.02 : ACQUISTO GIORNATE DI SUPPORTO SPECIALISTICO PER LA PIATTAFORMA J-PE PER LE PRATICHE                                                | 01081.03.010803001 CANTELLI ALESSANDRO  | 2019       | 3.050,00                  | 0,00                                     | 0,00                     | 0,00             | 0,00                        | 0,00      | 3.050,00                            |

| Codice Imp.    | Descrizione Impegno                                                                                                                         | Capitolo Responsabile                    | Anno Comp. | Residuo al 01/01/2020 (A) | Variazioni Positive e nuovi impegni (B1) | Variazioni Negative (B2) | di cui: Economie | di cui: saldo reimputazioni | Speso (C) | Residuo al 31/12/2020 (E)=A+B1-B2-C |
|----------------|---------------------------------------------------------------------------------------------------------------------------------------------|------------------------------------------|------------|---------------------------|------------------------------------------|--------------------------|------------------|-----------------------------|-----------|-------------------------------------|
| 22288/2019 (I) | FILIERA 05.01 - 11.01 ACQUISTO SERVIZIO DI MANUTENZIONE SOFTWARE PER LA GESTIONE DI ATTIVITÀ DEI SER                                        | 01081.03.010803001 CANTELLI ALESSANDRO   | 2019       | 4.880,00                  | 0,00                                     | 0,00                     | 0,00             | 0,00                        | 0,00      | 4.880,00                            |
| 22296/2019 (I) | INFORMATIZZAZIONE FASCICOLO E POSIZIONI CONTRIBUTIVE/ATTIVITÀ DI SUPPORTO GEST. PREVIDENZIALE                                               | 01101.03.011003002 GUIZZARDI RAFFAELE    | 2019       | 30,00                     | 0,00                                     | 0,00                     | 0,00             | 0,00                        | 30,00     | 0,00                                |
| 22297/2019 (I) | GARA per PERSONALE - SERVIZIO BUSTE PAGHE - Costo per commissione                                                                           | 01101.03.011003002 GUIZZARDI RAFFAELE    | 2019       | 225,00                    | 0,00                                     | 0,00                     | 0,00             | 0,00                        | 0,00      | 225,00                              |
| 22298/2019 (I) | Contributo ANAC per gara Sub Ambito Manutenzione strade                                                                                     | 01111.03.011103001 ZONA LAURA            | 2019       | 20,00                     | 0,00                                     | 0,00                     | 0,00             | 0,00                        | 0,00      | 20,00                               |
| 22299/2019 (I) | FILIERA 01.01: CONTRATTO DI ACCESSO ALLA RETE LEPIDA ED AI SERVIZI CN-ER (ACI, ANA-CN-ER, DOC-ER, A                                         | 01081.03.010803001 CANTELLI ALESSANDRO   | 2019       | 6.723,43                  | 0,00                                     | 0,00                     | 0,00             | 0,00                        | 6.723,43  | 0,00                                |
| 22300/2019 (I) | FILIERA 08.03 - RINNOVO SERVIZIO DI GESTIONE DELLE CASELLE DI POSTA CERTIFICATA TRAMITE MERCATO ELET                                        | 01081.03.010803001 CANTELLI ALESSANDRO   | 2019       | 2.261,88                  | 0,00                                     | 0,00                     | 0,00             | 0,00                        | 2.261,88  | 0,00                                |
| 22301/2019 (I) | FIORANO MODENESE - NOMINACOMMISSIONE GIUDICATRICE SELEZIONE CONFERIMENTO INCARICO DIRIGENZIALE A TEM<br>Motivo: RIACCERTAMENTO RESIDUI 2020 | 01101.03.011003003 GUIZZARDI RAFFAELE    | 2019       | 14,40                     | 0,00                                     | -1,14                    | -1,14            | 0,00                        | 13,26     | 0,00                                |
| 22302/2019 (I) | FIORANO MODENESE - NOMINACOMMISSIONE GIUDICATRICE SELEZIONE CONFERIMENTO INCARICO DIRIGENZIALE A TEM<br>Motivo: RIACCERTAMENTO RESIDUI 2020 | 01101.03.011003003 GUIZZARDI RAFFAELE    | 2019       | 234,00                    | 0,00                                     | -78,00                   | -78,00           | 0,00                        | 156,00    | 0,00                                |
| 22303/2019 (I) | FIORANO MODENESE - NOMINACOMMISSIONE GIUDICATRICE SELEZIONE CONFERIMENTO INCARICO DIRIGENZIALE A TEM<br>Motivo: RIACCERTAMENTO RESIDUI 2020 | 01101.03.011003003 GUIZZARDI RAFFAELE    | 2019       | 14,39                     | 0,00                                     | -1,13                    | -1,13            | 0,00                        | 13,26     | 0,00                                |
| 22304/2019 (I) | PROGETTO EUROPEO SOCIAL(I) MAKERS –POLITICAL ADVISORY BOARD E RIUNIONI COORDINAMENTO PROGETTO- POZNA<br>Motivo: RIACCERTAMENTO RESIDUI 2020 | 12041.03.120403003 PLESSI MARIA CRISTINA | 2019       | 820,00                    | 0,00                                     | -15,34                   | -15,34           | 0,00                        | 804,66    | 0,00                                |
| 22305/2019 (I) | PROGETTO EUROPEO SOCIAL(I) MAKERS –POLITICAL ADVISORY BOARD E RIUNIONI COORDINAMENTO PROGETTO- POZNA<br>Motivo: RIACCERTAMENTO RESIDUI 2020 | 12041.03.120403006 PLESSI MARIA CRISTINA | 2019       | 206,00                    | 0,00                                     | -4,84                    | -4,84            | 0,00                        | 201,16    | 0,00                                |
| 22306/2019 (I) | restituzione garanzia provv.(cauzione) RUBINI GIUSEPPE: gara neve/spargimento s.2019-21(v.a.4523/19)                                        | 99017.02.601000000 TEMPERANZA CLAUDIO    | 2019       | 5.687,22                  | 0,00                                     | 0,00                     | 0,00             | 0,00                        | 5.687,22  | 0,00                                |
| 22307/2019 (I) | FILIERA 01.19 - ACQUISTO LICENZE WINDOWS SERVER DATACENTER PER I COMUNI DI FIORANO, FORMIGINE, MARAN                                        | 01081.03.010803001 CANTELLI ALESSANDRO   | 2019       | 16.006,64                 | 0,00                                     | 0,00                     | 0,00             | 0,00                        | 16.006,64 | 0,00                                |

| Codice Imp.    | Descrizione Impegno                                                                                  | Capitolo Responsabile                    | Anno Comp. | Residuo al 01/01/2020 (A) | Variazioni Positive e nuovi impegni (B1) | Variazioni Negative (B2) | di cui: Economie | di cui: saldo reimputazioni | Speso (C) | Residuo al 31/12/2020 (E)=A+B1-B2-C |
|----------------|------------------------------------------------------------------------------------------------------|------------------------------------------|------------|---------------------------|------------------------------------------|--------------------------|------------------|-----------------------------|-----------|-------------------------------------|
| 22308/2019 (I) | FILIERA 20.13 - SERVIZIO DI MANUTENZIONE SOFTWARE, ASSISTENZA, AGGIORNAMENTO, SUPPORTO ALLA PROCEDUR | 01081.03.010803001 CANTELLI ALESSANDRO   | 2019       | 3.125,64                  | 0,00                                     | 0,00                     | 0,00             | 0,00                        | 3.125,64  | 0,00                                |
| 22309/2019 (I) | ONERI A CARICO DELL'UNIONE PER CONTRIBUTI A OSPITI IN COMUNITA' SERT 2019                            | 12071.04.120704003 PLESSI MARIA CRISTINA | 2019       | 9.500,00                  | 0,00                                     | 0,00                     | 0,00             | 0,00                        | 0,00      | 9.500,00                            |
| 22310/2019 (I) | COMUNE DI FIORANO TRASFERIMENTO CONTRIBUTO PIANO LOCALE DI CONTRASTO AL GIOCO D'AZZARDO PATOLOGICO   | 12071.04.120704003 PLESSI MARIA CRISTINA | 2019       | 13.000,00                 | 0,00                                     | 0,00                     | 0,00             | 0,00                        | 13.000,00 | 0,00                                |
| 22311/2019 (I) | COMUNE DI FORMIGINE TRASFERIMENTO CONTRIBUTO PIANO LOCALE DI CONTRASTO AL GIOCO D'AZZARDO PATOLOGICO | 12071.04.120704003 PLESSI MARIA CRISTINA | 2019       | 13.000,00                 | 0,00                                     | 0,00                     | 0,00             | 0,00                        | 13.000,00 | 0,00                                |
| 22312/2019 (I) | COMUNE DI MARANELLO TRASFERIMENTO CONTRIBUTO PIANO LOCALE DI CONTRASTO AL GIOCO D'AZZARDO PATOLOGICO | 12071.04.120704003 PLESSI MARIA CRISTINA | 2019       | 3.250,00                  | 0,00                                     | 0,00                     | 0,00             | 0,00                        | 3.250,00  | 0,00                                |
| 22313/2019 (I) | COMUNE DI SASSUOLO TRASFERIMENTO CONTRIBUTO PIANO LOCALE DI CONTRASTO AL GIOCO D'AZZARDO PATOLOGICO  | 12071.04.120704003 PLESSI MARIA CRISTINA | 2019       | 13.000,00                 | 0,00                                     | 0,00                     | 0,00             | 0,00                        | 13.000,00 | 0,00                                |
| 22315/2019 (I) | PROROGA TACITA DEL CONTRATTO DI LOCAZIONE REP. 213/2018 PER L'ALLOGGIO SITO A FORMIGINE IN PIAZZA KE | 12061.03.120603205 LUIGI FERRAGUTI       | 2019       | 250,00                    | 0,00                                     | 0,00                     | 0,00             | 0,00                        | 250,00    | 0,00                                |
| 22317/2019 (I) | CONTRIBUTO EROGATO DALLA FONDAZIONE ING. GIOVANNI LUCCHESI DA DESTINARE A INTERVENTI FINALIZZATI AL  | 12041.04.120404307 LOTTI EMANUELA        | 2019       | 523,48                    | 0,00                                     | 0,00                     | 0,00             | 0,00                        | 0,00      | 523,48                              |
| 22323/2019 (I) | FILIERA 01.04: ACQUISTO HARDWARE E MATERIALE DI MINUTERIA PER COMPLETAMENTO ED AGGIORNAMENTO DELLE P | 01082.02.010802902 CANTELLI ALESSANDRO   | 2019       | 453,23                    | 0,00                                     | 0,00                     | 0,00             | 0,00                        | 453,23    | 0,00                                |
| 22324/2019 (I) | COMUNE DI FIORANO MODENESE - CONTRIBUTO DA FONDO SOCIALE REGIONALE PER ATTIVITA' GET 2019            | 12071.04.120704003 PLESSI MARIA CRISTINA | 2019       | 14.173,35                 | 0,00                                     | 0,00                     | 0,00             | 0,00                        | 14.173,35 | 0,00                                |
| 22325/2019 (I) | COMUNE DI FORMIGINE - CONTRIBUTO DA FONDO SOCIALE REGIONALE PER ATTIVITA' GET 2019                   | 12071.04.120704003 PLESSI MARIA CRISTINA | 2019       | 28.740,15                 | 0,00                                     | 0,00                     | 0,00             | 0,00                        | 28.740,15 | 0,00                                |
| 22326/2019 (I) | COMUNE DI FRASSINORO - CONTRIBUTO DA FONDO SOCIALE REGIONALE PER ATTIVITA' GET 2019                  | 12071.04.120704003 PLESSI MARIA CRISTINA | 2019       | 2.000,00                  | 0,00                                     | 0,00                     | 0,00             | 0,00                        | 2.000,00  | 0,00                                |
| 22327/2019 (I) | COMUNE DI MARANELLO - CONTRIBUTO DA FONDO SOCIALE REGIONALE PER ATTIVITA' GET 2019                   | 12071.04.120704003 PLESSI MARIA CRISTINA | 2019       | 14.658,30                 | 0,00                                     | 0,00                     | 0,00             | 0,00                        | 14.658,30 | 0,00                                |
| 22328/2019 (I) | COMUNE DI MONTEFIORINO - CONTRIBUTO DA FONDO SOCIALE REGIONALE PER ATTIVITA' GET 2019                | 12071.04.120704003 PLESSI MARIA CRISTINA | 2019       | 2.000,00                  | 0,00                                     | 0,00                     | 0,00             | 0,00                        | 2.000,00  | 0,00                                |
| 22329/2019 (I) | COMUNE DI PALAGANO - CONTRIBUTO DA FONDO SOCIALE REGIONALE PER ATTIVITA' GET 2019                    | 12071.04.120704003 PLESSI MARIA CRISTINA | 2019       | 2.000,00                  | 0,00                                     | 0,00                     | 0,00             | 0,00                        | 2.000,00  | 0,00                                |
| 22330/2019 (I) | COMUNE DI PRIGNANO - CONTRIBUTO DA FONDO SOCIALE REGIONALE PER ATTIVITA' GET 2019                    | 12071.04.120704003 PLESSI MARIA CRISTINA | 2019       | 2.000,00                  | 0,00                                     | 0,00                     | 0,00             | 0,00                        | 2.000,00  | 0,00                                |
| 22331/2019 (I) | COMUNE DI SASSUOLO - CONTRIBUTO DA FONDO SOCIALE REGIONALE PER ATTIVITA' GET 2019                    | 12071.04.120704003 PLESSI MARIA CRISTINA | 2019       | 33.928,20                 | 0,00                                     | 0,00                     | 0,00             | 0,00                        | 33.928,20 | 0,00                                |

| Codice Imp.    | Descrizione Impegno                                                                                                                                 | Capitolo Responsabile                    | Anno Comp. | Residuo al 01/01/2020 (A) | Variazioni Positive e nuovi impegni (B1) | Variazioni Negative (B2) | di cui: Economie | di cui: saldo reimputazioni | Speso (C) | Residuo al 31/12/2020 (E)=A+B1-B2-C |
|----------------|-----------------------------------------------------------------------------------------------------------------------------------------------------|------------------------------------------|------------|---------------------------|------------------------------------------|--------------------------|------------------|-----------------------------|-----------|-------------------------------------|
| 22332/2019 (I) | CONTRIBUTO ANNUALE ARAN ANNO 2019 DOVUTO DAGLI ENTI LOCALI NON BENEFICIARI DI TRASFERIMENTI DA PARTE                                                | 01101.03.011003002 GUIZZARDI RAFFAELE    | 2019       | 52,82                     | 0,00                                     | 0,00                     | 0,00             | 0,00                        | 52,82     | 0,00                                |
| 22336/2019 (I) | ATTIVAZIONE ACCESSO AL SERVIZIO DI INFOCAMERE S.C.P. A. "TELEMACO" PER L'EROGAZIONE DEI SERVIZI ELABO                                               | 01081.03.010803001 CANTELLI ALESSANDRO   | 2019       | 112,85                    | 0,00                                     | 0,00                     | 0,00             | 0,00                        | 112,85    | 0,00                                |
| 22337/2019 (I) | EROGAZIONE CONTRIBUTI A FAVORE DI ENTI DEL TERZO SETTORE PER LA REALIZZAZIONE DI PROGETTI APPROVATI                                                 | 12071.04.120704001 PLESSI MARIA CRISTINA | 2019       | 9.000,00                  | 0,00                                     | 0,00                     | 0,00             | 0,00                        | 9.000,00  | 0,00                                |
| 22338/2019 (I) | EROGAZIONE CONTRIBUTI A FAVORE DI ENTI DEL TERZO SETTORE PER LA REALIZZAZIONE DI PROGETTI APPROVATI                                                 | 12071.04.120704001 PLESSI MARIA CRISTINA | 2019       | 7.100,00                  | 0,00                                     | 0,00                     | 0,00             | 0,00                        | 0,00      | 7.100,00                            |
| 22339/2019 (I) | EROGAZIONE CONTRIBUTI A FAVORE DI ENTI DEL TERZO SETTORE PER LA REALIZZAZIONE DI PROGETTI APPROVATI                                                 | 12071.04.120704001 PLESSI MARIA CRISTINA | 2019       | 3.000,00                  | 0,00                                     | 0,00                     | 0,00             | 0,00                        | 0,00      | 3.000,00                            |
| 22341/2019 (I) | FORMIGINE PATRIMONIO - CENTRALE DI COMMITTENZA: RICORSO AL TAR PER L'EMILIA ROMAGNA PROMOSSO DA SEGN                                                | 01111.03.011103016 BASCHIERI MARINA      | 2019       | 5.836,48                  | 0,00                                     | 0,00                     | 0,00             | 0,00                        | 5.836,48  | 0,00                                |
| 22343/2019 (I) | AZ USL DELLA ROMAGNA - PROGETTO EDUCATIVO INDIVIDUALE PER L'UTENTE E.A. ANNO 2019<br><i>Motivo: RIACCERTAMENTO RESIDUI 2020</i>                     | 12021.04.120204003 PLESSI MARIA CRISTINA | 2019       | 3.000,00                  | 0,00                                     | -219,02                  | -219,02          | 0,00                        | 2.780,98  | 0,00                                |
| 22358/2019 (I) | FILIERE 01.06 - 01.29 - ADESIONE ALLA CONVENZIONE CONSIP "RETI LOCALI 6" - PROGETTO PER L'AGGIORNAMENTO                                             | 01082.02.010802902 CANTELLI ALESSANDRO   | 2019       | 4.710,73                  | 0,00                                     | 0,00                     | 0,00             | 0,00                        | 4.710,73  | 0,00                                |
| 22368/2019 (I) | NOLEGGIO E MANUTENZIONE DI APPARATI RADIOMOBILI L PER DIPENDENTI DELL'UNIONE DEI COMUNI DEL DISTRETTO<br><i>Motivo: RIACCERTAMENTO RESIDUI 2020</i> | 01081.03.011103003 TEMPERANZA CLAUDIO    | 2019       | 90,60                     | 0,00                                     | -90,60                   | -90,60           | 0,00                        | 0,00      | 0,00                                |
| 22379/2019 (I) | INTERVENTI ECONOMICI DI TUTELA SOCIALE. INTEGRAZIONE IMPEGNI DI SPESA ANNO 2019.                                                                    | 12041.04.120404108 LOTTI EMANUELA        | 2019       | 11.271,40                 | 0,00                                     | 0,00                     | 0,00             | 0,00                        | 950,00    | 10.321,40                           |
| 22381/2019 (I) | Comunica italia: RESTITUZIONE cauzione provvisoria art 93 LGS 50 - 2016 82204842011 (vedi A. 4542/19)                                               | 99017.02.601000000 TEMPERANZA CLAUDIO    | 2019       | 648,00                    | 0,00                                     | 0,00                     | 0,00             | 0,00                        | 648,00    | 0,00                                |
| 22390/2019 (I) | MARANELLO - CENTRALE DI COMMITTENZA - INDIZIONE GARA A PROCEDURA APERTA PER L'AFFIDAMENTO DEL 1° STR                                                | 01111.03.011103016 BASCHIERI MARINA      | 2019       | 225,00                    | 0,00                                     | 0,00                     | 0,00             | 0,00                        | 225,00    | 0,00                                |
| 22401/2019 (I) | AFFIDAMENTO DIRETTO COMUNE SASSUOLO - proroga 3 mesi                                                                                                | 01101.03.011003002 GUIZZARDI RAFFAELE    | 2019       | 3.220,80                  | 0,00                                     | 0,00                     | 0,00             | 0,00                        | 3.220,80  | 0,00                                |
| 22402/2019 (I) | AFFIDAMENTO DIRETTO COMUNE MARANELLO - proroga 3 mesi                                                                                               | 01101.03.011003002 GUIZZARDI RAFFAELE    | 2019       | 1.912,35                  | 0,00                                     | 0,00                     | 0,00             | 0,00                        | 1.671,40  | 240,95                              |
| 22403/2019 (I) | AFFIDAMENTO DIRETTO COMUNE FORMIGINE - proroga 3 mesi<br><i>Motivo: RIACCERTAMENTO RESIDUI 2020</i>                                                 | 01101.03.011003002 GUIZZARDI RAFFAELE    | 2019       | 3.019,50                  | 0,00                                     | -18,30                   | -18,30           | 0,00                        | 3.001,20  | 0,00                                |
| 22404/2019 (I) | AFFIDAMENTO DIRETTO COMUNE FIORANO - proroga 3 mesi                                                                                                 | 01101.03.011003002 GUIZZARDI RAFFAELE    | 2019       | 5.435,10                  | 0,00                                     | 0,00                     | 0,00             | 0,00                        | 5.221,60  | 213,50                              |



| Codice Imp.    | Descrizione Impegno                                                                                                                         | Capitolo Responsabile                    | Anno Comp. | Residuo al 01/01/2020 (A) | Variazioni Positive e nuovi impegni (B1) | Variazioni Negative (B2) | di cui: Economie | di cui: saldo reimputazioni | Speso (C) | Residuo al 31/12/2020 (E)=A+B1-B2-C |
|----------------|---------------------------------------------------------------------------------------------------------------------------------------------|------------------------------------------|------------|---------------------------|------------------------------------------|--------------------------|------------------|-----------------------------|-----------|-------------------------------------|
| 22405/2019 (I) | PROGRAMMA REGIONALE VITA INDIPENDENTE AI FINI DELLA DGR 288 DEL25/02/2019: CONTRIBUTI ECONOMICI                                             | 12021.04.120204004 PLESSI MARIA CRISTINA | 2019       | 6.000,00                  | 0,00                                     | 0,00                     | 0,00             | 0,00                        | 6.000,00  | 0,00                                |
| 22410/2019 (I) | EROGAZIONE CONTRIBUTI PER SPESE DI TRASPORTO ASSISTITO DI MINORI DISABILI PRESSO IL CENTRO DIURNO ED                                        | 12041.04.120404206 FIANDRI CRISTINA      | 2019       | 11.667,61                 | 0,00                                     | 0,00                     | 0,00             | 0,00                        | 6.922,00  | 4.745,61                            |
| 22415/2019 (I) | FILIERA 20.15: AFFIDAMENTO SERVIZIO DI MANUTENZIONE E ASSISTENZA ALL'APPLICATIVO "WEB SMS ENTERPRISE                                        | 01081.03.010803001 CANTELLI ALESSANDRO   | 2019       | 1.342,00                  | 0,00                                     | 0,00                     | 0,00             | 0,00                        | 1.186,74  | 155,26                              |
| 22418/2019 (I) | EROGAZIONE CONTRIBUTI PER SPESE DI TRASPORTO ASSISTITO DI MINORI DISABILI PRESSO CDH CASA DEL SOLE                                          | 12041.04.120404102 LOTTI EMANUELA        | 2019       | 13.800,00                 | 0,00                                     | 0,00                     | 0,00             | 0,00                        | 8.802,00  | 4.998,00                            |
| 22419/2019 (I) | BANDO PER L'EROGAZIONE DI CONTRIBUTI A SOSTEGNO DI INQUILINI MOROSI INCOLPEVOLI RESIDENTI NEI COMUNI                                        | 12061.04.120604203 LUIGI FERRAGUTI       | 2019       | 10.480,00                 | 0,00                                     | 0,00                     | 0,00             | 0,00                        | 10.480,00 | 0,00                                |
| 22421/2019 (I) | AGGIORNAMENTO CANONE DI LOCAZIONE PER ADEGUAMENTO ISTATRELATIVAMENTE AL CONTRATTO DI LOCAZIONE PER G                                        | 12061.03.120603204 LUIGI FERRAGUTI       | 2019       | 102,80                    | 0,00                                     | 0,00                     | 0,00             | 0,00                        | 102,80    | 0,00                                |
| 22422/2019 (I) | PARTECIPAZIONE ALLE SPESE PER LE ATTIVITÀ PREVISTE DAL PROTOCOLLO DI INTESA TRA COMUNE DI MODENA, PR                                        | 14041.03.140403002 ILLARI ANDREA         | 2019       | 800,00                    | 0,00                                     | 0,00                     | 0,00             | 0,00                        | 800,00    | 0,00                                |
| 22423/2019 (I) | CENTRALE DI COMMITTENZA - PROCEDURA APERTA PER IL SERVIZIO DI SGOMBERO NEVE E SPARGIMENTO SALE PERI                                         | 01111.03.011103015 BASCHIERI MARINA      | 2019       | 650,28                    | 0,00                                     | 0,00                     | 0,00             | 0,00                        | 650,28    | 0,00                                |
| 22424/2019 (I) | CENTRALE DI COMMITTENZA - PROCEDURA APERTA PER IL SERVIZIO DI SGOMBERO NEVE E SPARGIMENTO SALE PERI                                         | 01111.03.011103015 BASCHIERI MARINA      | 2019       | 691,74                    | 0,00                                     | 0,00                     | 0,00             | 0,00                        | 691,74    | 0,00                                |
| 22425/2019 (I) | CENTRALE DI COMMITTENZA - PROCEDURA APERTA PER IL SERVIZIO DI SGOMBERO NEVE E SPARGIMENTO SALE PERI                                         | 01111.03.011103015 BASCHIERI MARINA      | 2019       | 122,00                    | 0,00                                     | 0,00                     | 0,00             | 0,00                        | 122,00    | 0,00                                |
| 22426/2019 (I) | CENTRALE DI COMMITTENZA - PROCEDURA APERTA PER IL SERVIZIO DI SGOMBERO NEVE E SPARGIMENTO SALE PERI                                         | 01111.03.011103015 BASCHIERI MARINA      | 2019       | 549,00                    | 0,00                                     | 0,00                     | 0,00             | 0,00                        | 549,00    | 0,00                                |
| 22428/2019 (I) | PROTOCOLLI CON QUESTURA E PREFETTURA DI MODENA PER IL SOSTEGNO ALLO SVOLGIMENTO DI PRATICHE AMMINIST                                        | 12071.04.120704003 PLESSI MARIA CRISTINA | 2019       | 5.393,51                  | 0,00                                     | 0,00                     | 0,00             | 0,00                        | 5.393,51  | 0,00                                |
| 22430/2019 (I) | CENTRALE DI COMMITTENZA - PROCEDURA APERTA PER L'APPALTO DEI SERVIZI CIMITERIALI DEL COMUNE DI FOR                                          | 01111.03.011103015 BASCHIERI MARINA      | 2019       | 459,99                    | 0,00                                     | 0,00                     | 0,00             | 0,00                        | 459,99    | 0,00                                |
| 22431/2019 (I) | CENTRALE DI COMMITTENZA - PROCEDURA APERTA PER L'APPALTO DEI SERVIZI CIMITERIALI DEL COMUNE DI FOR                                          | 01111.03.011103015 BASCHIERI MARINA      | 2019       | 439,20                    | 0,00                                     | 0,00                     | 0,00             | 0,00                        | 439,20    | 0,00                                |
| 22432/2019 (I) | CENTRALE DI COMMITTENZA - PROCEDURA APERTA PER L'APPALTO DEI SERVIZI CIMITERIALI DEL COMUNE DI FOR                                          | 01111.03.011103015 BASCHIERI MARINA      | 2019       | 439,20                    | 0,00                                     | 0,00                     | 0,00             | 0,00                        | 439,20    | 0,00                                |
| 22433/2019 (I) | FIORANO E SASSUOLO -RIMBORSO ONERI PER UTILIZZO GRADUATORIE DI CONCORSO DELL'UNIONE BASSA REGGIANA -<br>Motivo: RIACCERTAMENTO RESIDUI 2020 | 01101.03.011003003 GUIZZARDI RAFFAELE    | 2019       | 1.200,00                  | 0,00                                     | -937,00                  | -937,00          | 0,00                        | 263,00    | 0,00                                |
| 22434/2019 (I) | FILIERA 01.04 - ACQUISTO N. 3 STAMPANTI LASER MARCA BROTHER DA DESTINARE AI COMUNI DI FORMIGINE E SA                                        | 01082.02.010802902 CANTELLI ALESSANDRO   | 2019       | 494,06                    | 0,00                                     | 0,00                     | 0,00             | 0,00                        | 494,06    | 0,00                                |

| Codice Imp.    | Descrizione Impegno                                                                                                                                | Capitolo Responsabile                       | Anno Comp. | Residuo al 01/01/2020 (A) | Variazioni Positive e nuovi impegni (B1) | Variazioni Negative (B2) | di cui: Economie | di cui: saldo reimputazioni | Speso (C) | Residuo al 31/12/2020 (E)=A+B1-B2-C |
|----------------|----------------------------------------------------------------------------------------------------------------------------------------------------|---------------------------------------------|------------|---------------------------|------------------------------------------|--------------------------|------------------|-----------------------------|-----------|-------------------------------------|
| 22435/2019 (I) | FILIERA 01.01 - ACQUISTO N.15 MONITOR BENQ PER I COMUNI DI FIORANO, FORMIGINE MARANELLO E SASSUOLO                                                 | 01082.02.010802902<br>CANTELLI ALESSANDRO   | 2019       | 2.303,79                  | 0,00                                     | 0,00                     | 0,00             | 0,00                        | 2.303,79  | 0,00                                |
| 22436/2019 (I) | AGENZIA MOBILITA' MODENA: ACCORDO REGIONALE TARIFFE AGEVOLATE TRASPORTO PERSONE IN CONDIZ DI FRAGIL                                                | 12051.04.120404901<br>PLESSI MARIA CRISTINA | 2019       | 17.145,00                 | 0,00                                     | 0,00                     | 0,00             | 0,00                        | 4.008,00  | 13.137,00                           |
| 22439/2019 (I) | COMANDO TEMPORANEO A TEMPO PARZIALE, PRESSO L' UNIONE DEI COMUNI DEL DISTRETTO CERAMICO SERVIZIO AUTO                                              | 03011.03.030103012<br>GALLONI MARCELLO      | 2019       | 412,29                    | 0,00                                     | 0,00                     | 0,00             | 0,00                        | 0,00      | 412,29                              |
| 22440/2019 (I) | ASS ORTI SUL SECCHIA - CONTRIBUTO PROGETTO MENTECORPO 2019-20 PIANO PER LA SALUTE E IL BENESSERE SOC                                               | 12031.04.120304001<br>PLESSI MARIA CRISTINA | 2019       | 2.000,00                  | 0,00                                     | 0,00                     | 0,00             | 0,00                        | 2.000,00  | 0,00                                |
| 22443/2019 (I) | FILIERA 01.04: ACQUISTO HARDWARE PER AGGIORNAMENTO DELLE POSTAZIONI DI LAVORO DEI COMUNI DI FIORANO                                                | 01082.02.010802902<br>CANTELLI ALESSANDRO   | 2019       | 430,90                    | 0,00                                     | 0,00                     | 0,00             | 0,00                        | 430,90    | 0,00                                |
| 22444/2019 (I) | IRAP COMPENSO NUCLEO VALUTAZIONE SAPIENZA UNIONE ANNO 2019                                                                                         | 01031.03.010303003<br>TEMPERANZA CLAUDIO    | 2019       | 212,50                    | 0,00                                     | 0,00                     | 0,00             | 0,00                        | 212,50    | 0,00                                |
| 22445/2019 (I) | inps 2/3 carico ente su compenso nucleo valutazione unione Sapienza 2019                                                                           | 01031.03.010303003<br>TEMPERANZA CLAUDIO    | 2019       | 87,50                     | 0,00                                     | 0,00                     | 0,00             | 0,00                        | 87,50     | 0,00                                |
| 22446/2019 (I) | inps 2/3 Carico ente compenso nucleo valutazione unione sapienza 2019                                                                              | 01081.03.011103003<br>TEMPERANZA CLAUDIO    | 2019       | 312,50                    | 0,00                                     | 0,00                     | 0,00             | 0,00                        | 312,50    | 0,00                                |
| 22447/2019 (I) | inps 2/3 Carico ente compenso nucleo valutazione subambito sapienza 2019                                                                           | 01111.03.011103001<br>ZONA LAURA            | 2019       | 400,00                    | 0,00                                     | 0,00                     | 0,00             | 0,00                        | 400,00    | 0,00                                |
| 22448/2019 (I) | irap compenso nucleo valutazione subambito sapienza 2019                                                                                           | 01111.03.011103001<br>ZONA LAURA            | 2019       | 212,50                    | 0,00                                     | 0,00                     | 0,00             | 0,00                        | 212,50    | 0,00                                |
| 22451/2019 (I) | DIREZIONALE AGORA' LEONARDO - SPESE CONDOMINIALI 2019-2020 UFFICI VIA ADDA                                                                         | 12071.03.120703007<br>PLESSI MARIA CRISTINA | 2019       | 1.400,00                  | 0,00                                     | 0,00                     | 0,00             | 0,00                        | 1.400,00  | 0,00                                |
| 22452/2019 (I) | SERVIZI AMMIISTRATIVI E POSTALI DA RIMBORSARE A COMUNE DI SASSUOLO ANNO 2019<br><i>Motivo: RIACCERTAMENTO RESIDUI 2020</i>                         | 12071.03.120703013<br>PLESSI MARIA CRISTINA | 2019       | 2.500,00                  | 0,00                                     | -258,60                  | -258,60          | 0,00                        | 2.241,40  | 0,00                                |
| 22453/2019 (I) | SERVIZI PULIZIE E SANIFICAZIONE UFFICI DA RIMBORSARE A COMUNE DI FORMIGINE ANNO 2019                                                               | 12071.03.120703005<br>PLESSI MARIA CRISTINA | 2019       | 9.800,00                  | 0,00                                     | 0,00                     | 0,00             | 0,00                        | 8.381,08  | 1.418,92                            |
| 22454/2019 (I) | ASS. LA COMUNE DEL PARCO DI BRAIDA - RIMBORSO SPESE PER UTILIZZO LOCALI SERVIZIO EDUCATIVA TERRITORI<br><i>Motivo: RIACCERTAMENTO RESIDUI 2020</i> | 12021.04.120204001<br>PLESSI MARIA CRISTINA | 2019       | 400,00                    | 0,00                                     | -150,00                  | -150,00          | 0,00                        | 250,00    | 0,00                                |
| 22455/2019 (I) | PARROCCHIA SAN BARTOLOMEO FORMIGINE - RIMBORSO SPESE PER UTILIZZO LOCALI SERVIZIO EDUCATIVA TERRITOR<br><i>Motivo: RIACCERTAMENTO RESIDUI 2020</i> | 12021.04.120204001<br>PLESSI MARIA CRISTINA | 2019       | 400,00                    | 0,00                                     | -200,00                  | -200,00          | 0,00                        | 200,00    | 0,00                                |

| Codice Imp.    | Descrizione Impegno                                                                                                                                | Capitolo Responsabile               | Anno Comp. | Residuo al 01/01/2020 (A) | Variazioni Positive e nuovi impegni (B1) | Variazioni Negative (B2) | di cui: Economie | di cui: saldo reimputazioni | Speso (C) | Residuo al 31/12/2020 (E)=A+B1-B2-C |
|----------------|----------------------------------------------------------------------------------------------------------------------------------------------------|-------------------------------------|------------|---------------------------|------------------------------------------|--------------------------|------------------|-----------------------------|-----------|-------------------------------------|
| 22462/2019 (I) | UNIONE COMUNI MODENESI AREA NORD – ACCORDO SUPERVISIONE E FORMAZIONE PER OPERATORI DEL SERVIZIO MINO<br><i>Motivo: RIACCERTAMENTO RESIDUI 2020</i> | 12011.04.120104005 FRIGIERI MARINA  | 2019       | 4.000,00                  | 0,00                                     | -500,00                  | -500,00          | 0,00                        | 0,00      | 3.500,00                            |
| 22464/2019 (I) | CENTRALE DI COMMITTENZA - GARA CON PROCEDURA APERTA PER L'APPALTO DI TRASPORTO SCOLASTICO ED EXTRASC                                               | 01111.03.011103015 BASCHIERI MARINA | 2019       | 523,42                    | 0,00                                     | 0,00                     | 0,00             | 0,00                        | 523,42    | 0,00                                |
| 22465/2019 (I) | CENTRALE DI COMMITTENZA - GARA CON PROCEDURA APERTA PER L'APPALTO DI TRASPORTO SCOLASTICO ED EXTRASC                                               | 01111.03.011103015 BASCHIERI MARINA | 2019       | 585,60                    | 0,00                                     | 0,00                     | 0,00             | 0,00                        | 585,60    | 0,00                                |
| 22466/2019 (I) | CENTRALE DI COMMITTENZA - GARA CON PROCEDURA APERTA PER L'APPALTO DI TRASPORTO SCOLASTICO ED EXTRASC                                               | 01111.03.011103015 BASCHIERI MARINA | 2019       | 439,20                    | 0,00                                     | 0,00                     | 0,00             | 0,00                        | 439,20    | 0,00                                |
| 22467/2019 (I) | FORMIGINE - CENTRALE DI COMMITTANZA – INDIZIONE DELLA GARA A PROCEDURA APERTA PER L'APPALTO DEL SERV                                               | 01111.03.011103016 BASCHIERI MARINA | 2019       | 30,00                     | 0,00                                     | 0,00                     | 0,00             | 0,00                        | 30,00     | 0,00                                |
| 22468/2019 (I) | CENTRALE DI COMMITTANZA – INDIZIONE DELLA GARA A PROCEDURA APERTA PER L'APPALTO DEL SERVIZIO DI REDA                                               | 01111.03.011103015 BASCHIERI MARINA | 2019       | 481,14                    | 0,00                                     | 0,00                     | 0,00             | 0,00                        | 481,14    | 0,00                                |
| 22469/2019 (I) | CENTRALE DI COMMITTANZA – INDIZIONE DELLA GARA A PROCEDURA APERTA PER L'APPALTO DEL SERVIZIO DI REDA                                               | 01111.03.011103015 BASCHIERI MARINA | 2019       | 154,94                    | 0,00                                     | 0,00                     | 0,00             | 0,00                        | 154,94    | 0,00                                |
| 22470/2019 (I) | CENTRALE DI COMMITTANZA – INDIZIONE DELLA GARA A PROCEDURA APERTA PER L'APPALTO DEL SERVIZIO DI REDA                                               | 01111.03.011103015 BASCHIERI MARINA | 2019       | 500,20                    | 0,00                                     | 0,00                     | 0,00             | 0,00                        | 500,20    | 0,00                                |
| 22471/2019 (I) | FIORANO - CENTRALE DI COMMITTENZA - INDIZIONE DELLA GARA A PROCEDURA APERTA PER L'AFFIDAMENTO DEL SE                                               | 01111.03.011103016 BASCHIERI MARINA | 2019       | 30,00                     | 0,00                                     | 0,00                     | 0,00             | 0,00                        | 30,00     | 0,00                                |
| 22472/2019 (I) | CENTRALE DI COMMITTENZA - INDIZIONE DELLA GARA A PROCEDURA APERTA PER L'AFFIDAMENTO DEL SERVIZIO DI                                                | 01111.03.011103015 BASCHIERI MARINA | 2019       | 502,28                    | 0,00                                     | 0,00                     | 0,00             | 0,00                        | 502,28    | 0,00                                |
| 22473/2019 (I) | CENTRALE DI COMMITTENZA - INDIZIONE DELLA GARA A PROCEDURA APERTA PER L'AFFIDAMENTO DEL SERVIZIO DI                                                | 01111.03.011103015 BASCHIERI MARINA | 2019       | 439,20                    | 0,00                                     | 0,00                     | 0,00             | 0,00                        | 439,20    | 0,00                                |
| 22474/2019 (I) | CENTRALE DI COMMITTENZA - INDIZIONE DELLA GARA A PROCEDURA APERTA PER L'AFFIDAMENTO DEL SERVIZIO DI                                                | 01111.03.011103015 BASCHIERI MARINA | 2019       | 228,14                    | 0,00                                     | 0,00                     | 0,00             | 0,00                        | 228,14    | 0,00                                |
| 22475/2019 (I) | CENTRALE DI COMMITTENZA - INDIZIONE DELLA GARA A PROCEDURA APERTA PER L'AFFIDAMENTO DEL SERVIZIO DI                                                | 01111.03.011103015 BASCHIERI MARINA | 2019       | 122,00                    | 0,00                                     | 0,00                     | 0,00             | 0,00                        | 122,00    | 0,00                                |
| 22476/2019 (I) | CENTRALE DI COMMITTENZA - PROCEDURA APERTA PER L' APPALTO DEI LAVORI DI RISTRUTTURAZIONE, AI FINI DI                                               | 01111.03.011103015 BASCHIERI MARINA | 2019       | 481,14                    | 0,00                                     | 0,00                     | 0,00             | 0,00                        | 481,14    | 0,00                                |
| 22477/2019 (I) | CENTRALE DI COMMITTENZA - PROCEDURA APERTA PER L' APPALTO DEI LAVORI DI RISTRUTTURAZIONE, AI FINI DI                                               | 01111.03.011103015 BASCHIERI MARINA | 2019       | 439,20                    | 0,00                                     | 0,00                     | 0,00             | 0,00                        | 439,20    | 0,00                                |

| Codice Imp.    | Descrizione Impegno                                                                                   | Capitolo Responsabile                    | Anno Comp. | Residuo al 01/01/2020 (A) | Variazioni Positive e nuovi impegni (B1) | Variazioni Negative (B2) | di cui: Economie | di cui: saldo reimputazioni | Speso (C) | Residuo al 31/12/2020 (E)=A+B1-B2-C |
|----------------|-------------------------------------------------------------------------------------------------------|------------------------------------------|------------|---------------------------|------------------------------------------|--------------------------|------------------|-----------------------------|-----------|-------------------------------------|
| 22478/2019 (I) | CENTRALE DI COMMITTENZA – INDIZIONE DELLA GARA A PROCEDURA APERTA PER L'AFFIDAMENTO DEI LAVORI DI RI  | 01111.03.011103015 BASCHIERI MARINA      | 2019       | 481,14                    | 0,00                                     | 0,00                     | 0,00             | 0,00                        | 481,14    | 0,00                                |
| 22479/2019 (I) | FIORANO -CENTRALE DI COMMITTENZA – INDIZIONE DELLA GARA A PROCEDURA APERTA PER L'AFFIDAMENTO DEI LAV  | 01111.03.011103016 BASCHIERI MARINA      | 2019       | 600,00                    | 0,00                                     | 0,00                     | 0,00             | 0,00                        | 600,00    | 0,00                                |
| 22480/2019 (I) | CENTRALE DI COMMITTENZA – INDIZIONE DELLA GARA A PROCEDURA APERTA PER L'AFFIDAMENTO DEI LAVORI DI RI  | 01111.03.011103015 BASCHIERI MARINA      | 2019       | 366,00                    | 0,00                                     | 0,00                     | 0,00             | 0,00                        | 366,00    | 0,00                                |
| 22481/2019 (I) | CENTRALE DI COMMITTENZA – INDIZIONE DELLA GARA A PROCEDURA APERTA PER L'AFFIDAMENTO DEI LAVORI DI RI  | 01111.03.011103015 BASCHIERI MARINA      | 2019       | 154,94                    | 0,00                                     | 0,00                     | 0,00             | 0,00                        | 154,94    | 0,00                                |
| 22482/2019 (I) | FIORANO MODENESE - POLITICHE GIOVANILI L.R. 14/2008 PROGETTO YOUNG4SHARE                              | 12071.04.120704003 PLESSI MARIA CRISTINA | 2019       | 11.534,51                 | 0,00                                     | 0,00                     | 0,00             | 0,00                        | 0,00      | 11.534,51                           |
| 22483/2019 (I) | COMUNE DI FORMIGINE - POLITICHE GIOVANILI L.R. 14/2008 PROGETTO YOUNG4SHARE                           | 12071.04.120704003 PLESSI MARIA CRISTINA | 2019       | 22.756,85                 | 0,00                                     | 0,00                     | 0,00             | 0,00                        | 0,00      | 22.756,85                           |
| 22484/2019 (I) | COMUNE DI FRASSINORO - POLITICHE GIOVANILI L.R. 14/2008 PROGETTO YOUNG4SHARE                          | 12071.04.120704003 PLESSI MARIA CRISTINA | 2019       | 897,92                    | 0,00                                     | 0,00                     | 0,00             | 0,00                        | 0,00      | 897,92                              |
| 22485/2019 (I) | COMUNE DI MARANELLO - POLITICHE GIOVANILI L.R. 14/2008 PROGETTO YOUNG4SHARE                           | 12071.04.120704003 PLESSI MARIA CRISTINA | 2019       | 11.669,68                 | 0,00                                     | 0,00                     | 0,00             | 0,00                        | 0,00      | 11.669,68                           |
| 22486/2019 (I) | COMUNE DI MONTEFIORINO - POLITICHE GIOVANILI L.R. 14/2008 PROGETTO YOUNG4SHARE                        | 12071.04.120704003 PLESSI MARIA CRISTINA | 2019       | 1.065,27                  | 0,00                                     | 0,00                     | 0,00             | 0,00                        | 0,00      | 1.065,27                            |
| 22487/2019 (I) | COMUNE DI PALAGANO - POLITICHE GIOVANILI L.R. 14/2008 PROGETTO YOUNG4SHARE                            | 12071.04.120704003 PLESSI MARIA CRISTINA | 2019       | 1.287,33                  | 0,00                                     | 0,00                     | 0,00             | 0,00                        | 0,00      | 1.287,33                            |
| 22488/2019 (I) | COMUNE DI PRIGNANO - POLITICHE GIOVANILI L.R. 14/2008 PROGETTO YOUNG4SHARE                            | 12071.04.120704003 PLESSI MARIA CRISTINA | 2019       | 2.214,21                  | 0,00                                     | 0,00                     | 0,00             | 0,00                        | 0,00      | 2.214,21                            |
| 22489/2019 (I) | COMUNE DI SASSUOLO - POLITICHE GIOVANILI L.R. 14/2008 PROGETTO YOUNG4SHARE                            | 12071.04.120704003 PLESSI MARIA CRISTINA | 2019       | 27.774,23                 | 0,00                                     | 0,00                     | 0,00             | 0,00                        | 0,00      | 27.774,23                           |
| 22490/2019 (I) | COMUNE DI FIORANO - POLITICHE GIOVANILI L.R. 14/2008 PROGETTO UNIONE IN MUSICA                        | 12071.04.120704003 PLESSI MARIA CRISTINA | 2019       | 2.679,24                  | 0,00                                     | 0,00                     | 0,00             | 0,00                        | 0,00      | 2.679,24                            |
| 22491/2019 (I) | COMUNE DI FORMIGINE - POLITICHE GIOVANILI L.R. 14/2008 PROGETTO UNIONE IN MUSICA                      | 12071.04.120704003 PLESSI MARIA CRISTINA | 2019       | 14.496,00                 | 0,00                                     | 0,00                     | 0,00             | 0,00                        | 0,00      | 14.496,00                           |
| 22492/2019 (I) | COMUNE DI MARANELLO - POLITICHE GIOVANILI L.R. 14/2008 PROGETTO UNIONE IN MUSICA                      | 12071.04.120704003 PLESSI MARIA CRISTINA | 2019       | 6.819,87                  | 0,00                                     | 0,00                     | 0,00             | 0,00                        | 0,00      | 6.819,87                            |
| 22493/2019 (I) | SGP - INDIZIONE DELLA GARA PROCEDURA APERTA PER L' AFFIDAMENTO DEGLI INTERVENTI DI RIQUALIFICAZIONE D | 01111.03.011103016 BASCHIERI MARINA      | 2019       | 600,00                    | 0,00                                     | 0,00                     | 0,00             | 0,00                        | 600,00    | 0,00                                |
| 22494/2019 (I) | INDIZIONE DELLA GARA PROCEDURA APERTA PER L' AFFIDAMENTO DEGLI INTERVENTI DI RIQUALIFICAZIONE DELL'A  | 01111.03.011103015 BASCHIERI MARINA      | 2019       | 502,28                    | 0,00                                     | 0,00                     | 0,00             | 0,00                        | 502,28    | 0,00                                |
| 22495/2019 (I) | INDIZIONE DELLA GARA PROCEDURA APERTA PER L' AFFIDAMENTO DEGLI INTERVENTI DI RIQUALIFICAZIONE DELL'A  | 01111.03.011103015 BASCHIERI MARINA      | 2019       | 122,00                    | 0,00                                     | 0,00                     | 0,00             | 0,00                        | 122,00    | 0,00                                |

| Codice Imp.    | Descrizione Impegno                                                                                                                                | Capitolo Responsabile                    | Anno Comp. | Residuo al 01/01/2020 (A) | Variazioni Positive e nuovi impegni (B1) | Variazioni Negative (B2) | di cui: Economie | di cui: saldo reimputazioni | Speso (C)  | Residuo al 31/12/2020 (E)=A+B1-B2-C |
|----------------|----------------------------------------------------------------------------------------------------------------------------------------------------|------------------------------------------|------------|---------------------------|------------------------------------------|--------------------------|------------------|-----------------------------|------------|-------------------------------------|
| 22496/2019 (I) | INDIZIONE DELLA GARA PROCEDURA APERTA PER L' AFFIDAMENTO DEGLI INTERVENTI DI RIQUALIFICAZIONE DELL'A                                               | 01111.03.011103015 BASCHIERI MARINA      | 2019       | 154,94                    | 0,00                                     | 0,00                     | 0,00             | 0,00                        | 154,94     | 0,00                                |
| 22497/2019 (I) | FORMIGINE PATRIMONIO - CENTRALE DI COMMITTENZA: CENTRALE DI COMMITTENZA – INDIZIONE DELLA GARA PROCED                                              | 01111.03.011103016 BASCHIERI MARINA      | 2019       | 375,00                    | 0,00                                     | 0,00                     | 0,00             | 0,00                        | 375,00     | 0,00                                |
| 22498/2019 (I) | CENTRALE DI COMMITTENZA:CENTRALE DI COMMITTENZA – INDIZIONE DELLA GARA PROCEDURA APERTA PER L'AFFIDA                                               | 01111.03.011103015 BASCHIERI MARINA      | 2019       | 502,28                    | 0,00                                     | 0,00                     | 0,00             | 0,00                        | 502,28     | 0,00                                |
| 22499/2019 (I) | CENTRALE DI COMMITTENZA:CENTRALE DI COMMITTENZA – INDIZIONE DELLA GARA PROCEDURA APERTA PER L'AFFIDA<br><i>Motivo: RIACCERTAMENTO RESIDUI 2020</i> | 01111.03.011103015 BASCHIERI MARINA      | 2019       | 741,15                    | 0,00                                     | -9,15                    | -9,15            | 0,00                        | 732,00     | 0,00                                |
| 22500/2019 (I) | BANDO PER L'EROGAZIONE DI CONTRIBUTI A SOSTEGNO DI INQUILINI MOROSI INCOLPEVOLI RESIDENTI NEI COMUNI                                               | 12041.04.120404109 LUIGI FERRAGUTI       | 2019       | 6.000,00                  | 0,00                                     | 0,00                     | 0,00             | 0,00                        | 6.000,00   | 0,00                                |
| 22501/2019 (I) | BANDO PER L'EROGAZIONE DI CONTRIBUTI A SOSTEGNO DI INQUILINI MOROSI INCOLPEVOLI RESIDENTI NEI COMUNI                                               | 12041.04.120404109 LUIGI FERRAGUTI       | 2019       | 12.000,00                 | 0,00                                     | 0,00                     | 0,00             | 0,00                        | 12.000,00  | 0,00                                |
| 22503/2019 (I) | BANDO PER L'EROGAZIONE DI CONTRIBUTI A SOSTEGNO DI INQUILINI MOROSI INCOLPEVOLI RESIDENTI NEI COMUNI                                               | 12041.04.120404109 LUIGI FERRAGUTI       | 2019       | 3.000,00                  | 0,00                                     | 0,00                     | 0,00             | 0,00                        | 3.000,00   | 0,00                                |
| 22509/2019 (I) | FILIERA 01.19 - ACQUISTO LICENZE WINDOWS SERVER DATACENTER PER I COMUNI DELL'UNIONE DEL DISTRETTO CE                                               | 01082.02.010802902 CANTELLI ALESSANDRO   | 2019       | 6.410,00                  | 0,00                                     | 0,00                     | 0,00             | 0,00                        | 6.410,00   | 0,00                                |
| 22510/2019 (I) | PERCORSO DI SUPERVISIONE ORGANIZZATIVA E PROFESSIONALE RIVOLTO AGLI OPERATORI DEL SERVIZIO SOCIALE T                                               | 12071.03.120703003 PLESSI MARIA CRISTINA | 2019       | 2.000,00                  | 0,00                                     | 0,00                     | 0,00             | 0,00                        | 0,00       | 2.000,00                            |
| 22513/2019 (I) | ADESIONE AL SERVIZIO DI NEWSLETTER INFORMATIVA SULLE OPPORTUNITA' DI FINANZIAMENTO COMUNITARIE E NAZ                                               | 07011.03.050203001 ZONA LAURA            | 2019       | 366,00                    | 0,00                                     | 0,00                     | 0,00             | 0,00                        | 366,00     | 0,00                                |
| 22514/2019 (I) | FONDO REGIONALE PER IL SOSTEGNO ALL'ACCESSO ALLE ABITAZIONI IN LOCAZIONE DI CUI AGLI ARTT. 38 E 39 D                                               | 12061.04.120604999 LUIGI FERRAGUTI       | 2019       | 284.062,40                | 0,00                                     | 0,00                     | 0,00             | 0,00                        | 284.062,40 | 0,00                                |
| 22515/2019 (I) | CONTRIBUTI DISAGIO ABITATIVO POLO FORMIGINE ESCLUSI DA MISURE REGIONALI F.DO AFFITTI O MOR.INCOLPEV<br><i>Motivo: RIACCERTAMENTO RESIDUI 2020</i>  | 12061.04.120604201 FIANDRI CRISTINA      | 2019       | 60.000,00                 | 0,00                                     | -10,92                   | -10,92           | 0,00                        | 59.989,08  | 0,00                                |
| 22518/2019 (I) | TCHATCHOUA LUDOVIC LANDRY RIMBORSO IDONEITA' ALLOGGIO DELIBERA GIUNTA 122/2013 - vedi acc.4575/2019                                                | 99017.02.601000000 TEMPERANZA CLAUDIO    | 2019       | 40,00                     | 0,00                                     | 0,00                     | 0,00             | 0,00                        | 40,00      | 0,00                                |
| 22521/2019 (I) | Agenzia Entrate/Gulliver: quota parte imp.reg./diritti segre. rinnovo contr.rep. 143/2019 (v.a.4578)                                               | 99017.02.601000000 TEMPERANZA CLAUDIO    | 2019       | 200,00                    | 0,00                                     | 0,00                     | 0,00             | 0,00                        | 200,00     | 0,00                                |
| 22522/2019 (I) | KHANNOUCH YOSRA: rimesso in pagamento contrib. SERVIZI A PERSONA DIC.2019 - MAND.9787/19(v.a.4580/19                                               | 99017.02.601000000 TEMPERANZA CLAUDIO    | 2019       | 60,00                     | 0,00                                     | 0,00                     | 0,00             | 0,00                        | 60,00      | 0,00                                |
| 22523/2019 (I) | CASA RESIDENZA PER ANZIANI E CENTRO DIURNO ING.C. STRADI: PRESA D'ATTO LAVORI DI MANUTENZIONE STORORDI                                             | 12032.03.120302001 TEMPERANZA CLAUDIO    | 2019       | 40.751,05                 | 0,00                                     | 0,00                     | 0,00             | 0,00                        | 40.751,05  | 0,00                                |

| Codice Imp.    | Descrizione Impegno                                                                                                   | Capitolo Responsabile                     | Anno Comp. | Residuo al 01/01/2020 (A) | Variazioni Positive e nuovi impegni (B1) | Variazioni Negative (B2) | di cui: Economie | di cui: saldo reimputazioni | Speso (C) | Residuo al 31/12/2020 (E)=A+B1-B2-C |
|----------------|-----------------------------------------------------------------------------------------------------------------------|-------------------------------------------|------------|---------------------------|------------------------------------------|--------------------------|------------------|-----------------------------|-----------|-------------------------------------|
| 22524/2019 (I) | Comune di Sassuolo/Hera spa:restituzione integrazioni pratiche SUE 2019/0352,0354,0353 (v.a.4581/19)                  | 99017.02.601000000<br>TEMPERANZA CLAUDIO  | 2019       | 405,00                    | 0,00                                     | 0,00                     | 0,00             | 0,00                        | 0,00      | 405,00                              |
| 22525/2019 (I) | DA ANNULLARE-STORNATO DALLA BANCA VERSO COMUNE SASSUOLO - /Emilceramica:restit<br>Motivo: RIACCERTAMENTO RESIDUI 2020 | 99017.02.601000000<br>TEMPERANZA CLAUDIO  | 2019       | 516,00                    | 0,00                                     | -516,00                  | -516,00          | 0,00                        | 0,00      | 0,00                                |
| 22526/2019 (I) | a fronte acc. 4583/2020 provvisorio x incasso affitto ABASLAMI Noureddine - v. acc.4583/2019                          | 99017.02.601000000<br>TEMPERANZA CLAUDIO  | 2019       | 50,00                     | 0,00                                     | 0,00                     | 0,00             | 0,00                        | 50,00     | 0,00                                |
| 22527/2019 (I) | ACQUISTO CHIAVETTA RESPONSABILE UFFICIO AFFISSIONI E PUBBLICITA'                                                      | 01081.03.011103003<br>TEMPERANZA CLAUDIO  | 2019       | 29,28                     | 0,00                                     | 0,00                     | 0,00             | 0,00                        | 29,28     | 0,00                                |
| 22528/2019 (I) | BONETTINI ENRICO: rimessa in pagamento cedolino sett. 2019tirocinio agosto 2019 - vedi acc. 4587/2019                 | 99017.02.601000000<br>TEMPERANZA CLAUDIO  | 2019       | 42,00                     | 0,00                                     | 0,00                     | 0,00             | 0,00                        | 0,00      | 42,00                               |
| 22529/2019 (I) | MODENAPREFETTO MODENA: TESUN-00A440083 (79 e 85) RIMB. IND. DI O.P. ANNO 2019 - VEDI ACC.4588/2019                    | 99017.02.601000000<br>TEMPERANZA CLAUDIO  | 2019       | 2.786,03                  | 0,00                                     | 0,00                     | 0,00             | 0,00                        | 0,00      | 2.786,03                            |
| 22531/2019 (I) | Spese tenuta conto postale Affissioni anno 2019 (imposta di bollo, commissioni, tenuta conto)                         | 14041.03.140403001<br>VENTURELLI MONICA   | 2019       | 318,70                    | 0,00                                     | 0,00                     | 0,00             | 0,00                        | 0,00      | 318,70                              |
| 22532/2019 (I) | Quota spese tenuta conto postale anno 2019 Sub Ambito (commissioni, imposte, spese) a compensazione                   | 01111.03.011103001<br>ZONA LAURA          | 2019       | 123,59                    | 0,00                                     | 0,00                     | 0,00             | 0,00                        | 0,00      | 123,59                              |
| 22533/2019 (I) | Quota spese tenuta conto postale anno 2019 Sub Ambito (commissioni, imposte, spese) a compensazione                   | 01111.03.011103001<br>ZONA LAURA          | 2019       | 64,01                     | 0,00                                     | 0,00                     | 0,00             | 0,00                        | 0,00      | 64,01                               |
| 22534/2019 (I) | Quota spese tenuta conto postale anno 2019 Unione (commissioni, imposte, spese) a compensazione                       | 01081.03.011103003<br>TEMPERANZA CLAUDIO  | 2019       | 62,43                     | 0,00                                     | 0,00                     | 0,00             | 0,00                        | 0,00      | 62,43                               |
| 22535/2019 (I) | Quota spese tenuta conto postale anno 2019 Unione (commissioni, imposte, spese) a compensazione                       | 01081.03.011103003<br>TEMPERANZA CLAUDIO  | 2019       | 123,59                    | 0,00                                     | 0,00                     | 0,00             | 0,00                        | 0,00      | 123,59                              |
| 22536/2019 (I) | Quota spese tenuta conto postale anno 2019 Sub Ambito (commissioni, imposte, spese) a compensazione                   | 01111.03.011103001<br>ZONA LAURA          | 2019       | 60,00                     | 0,00                                     | 0,00                     | 0,00             | 0,00                        | 0,00      | 60,00                               |
| 22538/2019 (I) | Liq.quota parte fatt. Vaccari Marco di competenza dell'Istituzione (vedi acc.4592/2019)                               | 99017.02.601000000<br>TEMPERANZA CLAUDIO  | 2019       | 129,70                    | 0,00                                     | 0,00                     | 0,00             | 0,00                        | 129,70    | 0,00                                |
| 22539/2019 (I) | interessi passivi IV° Trimestre 2019                                                                                  | 60011.07.600100000<br>TEMPERANZA CLAUDIO  | 2019       | 2.782,93                  | 0,00                                     | 0,00                     | 0,00             | 0,00                        | 2.782,93  | 0,00                                |
| 22540/2019 (I) | Versamento quota tesserini dei funghi anno 2019 da convenzione                                                        | 09051.04.090204001<br>ZONA LAURA          | 2019       | 5.000,00                  | 0,00                                     | 0,00                     | 0,00             | 0,00                        | 5.000,00  | 0,00                                |
| 22541/2019 (I) | Restituzione Fondo Regionale di Vs.competenza Anno 2018 Vincolo Idrogeologico                                         | 09051.03.090203001<br>ZONA LAURA          | 2019       | 4.178,00                  | 0,00                                     | 0,00                     | 0,00             | 0,00                        | 4.178,00  | 0,00                                |
| 22542/2019 (I) | Restituzione Fondo Regionale di Vs.competenza Anno 2019 Vincolo Idrogeologico                                         | 09051.03.090203001<br>ZONA LAURA          | 2019       | 7.501,00                  | 0,00                                     | 0,00                     | 0,00             | 0,00                        | 7.501,00  | 0,00                                |
| 22544/2019 (I) | Spese di pulizia SIA Anno 2019 da rimborsare a Formigine                                                              | 01081.03.010803022<br>CANTELLI ALESSANDRO | 2019       | 633,90                    | 0,00                                     | 0,00                     | 0,00             | 0,00                        | 0,00      | 633,90                              |

| Codice Imp.    | Descrizione Impegno                                                                | Capitolo Responsabile                    | Anno Comp. | Residuo al 01/01/2020 (A) | Variazioni Positive e nuovi impegni (B1) | Variazioni Negative (B2) | di cui: Economie | di cui: saldo reimputazioni | Speso (C)  | Residuo al 31/12/2020 (E)=A+B1-B2-C |
|----------------|------------------------------------------------------------------------------------|------------------------------------------|------------|---------------------------|------------------------------------------|--------------------------|------------------|-----------------------------|------------|-------------------------------------|
| 22545/2019 (I) | Comune di Formigine: rimborso SPESE DI PERSONALE DISTACCATO Servizio SIA anno 2019 | 01081.09.010809001 CANTELLI ALESSANDRO   | 2019       | 133.211,79                | 0,00                                     | 0,00                     | 0,00             | 0,00                        | 133.211,79 | 0,00                                |
| 22546/2019 (I) | Comune di Maranello: rimborso SPESE DI PERSONALE DISTACCATO Servizio SIA anno 2019 | 01081.09.010809001 CANTELLI ALESSANDRO   | 2019       | 118.360,46                | 0,00                                     | 0,00                     | 0,00             | 0,00                        | 118.360,46 | 0,00                                |
| 22547/2019 (I) | Comune di Sassuolo: rimborso SPESE DI PERSONALE DISTACCATO Servizio SIA anno 2019  | 01081.09.010809001 CANTELLI ALESSANDRO   | 2019       | 145.569,53                | 0,00                                     | 0,00                     | 0,00             | 0,00                        | 145.569,53 | 0,00                                |
| 22548/2019 (I) | Comune di Fiorano: rimborso SPESE DI PERSONALE DISTACCATO Servizio SIA anno 2019   | 01081.09.010809001 CANTELLI ALESSANDRO   | 2019       | 47.022,58                 | 0,00                                     | 0,00                     | 0,00             | 0,00                        | 47.022,58  | 0,00                                |
| 22549/2019 (I) | Rimborso personale comandato anno 2019 protezione civile                           | 11011.09.110109001 MALAVOLTI ALESSANDRO  | 2019       | 8.924,47                  | 0,00                                     | 0,00                     | 0,00             | 0,00                        | 8.924,47   | 0,00                                |
| 22550/2019 (I) | Rimborso canone di noleggio mezzo P.M.Palagano anno 2019                           | 03011.03.030103006 GALLONI MARCELLO      | 2019       | 3.755,08                  | 0,00                                     | 0,00                     | 0,00             | 0,00                        | 3.755,08   | 0,00                                |
| 22562/2019 (I) | Rimborso personale comandato Formigine Coordinamento 0-6 anno 2019                 | 12011.09.120101011 PLESSI MARIA CRISTINA | 2019       | 11.327,79                 | 0,00                                     | 0,00                     | 0,00             | 0,00                        | 11.327,79  | 0,00                                |
| 22563/2019 (I) | SASSUOLO-Rimborso personale comandato CpF anno 2019                                | 12051.09.120509001 PLESSI MARIA CRISTINA | 2019       | 61.356,77                 | 0,00                                     | 0,00                     | 0,00             | 0,00                        | 61.356,77  | 0,00                                |
| 22564/2019 (I) | FORMIGINE-Rimborso personale comandato CpF anno 2019                               | 12051.09.120509001 PLESSI MARIA CRISTINA | 2019       | 83.162,54                 | 0,00                                     | 0,00                     | 0,00             | 0,00                        | 83.162,54  | 0,00                                |
| 22565/2019 (I) | FIORANO-Rimborso personale comandato VIA ADDA anno 2019                            | 12071.09.120709001 PLESSI MARIA CRISTINA | 2019       | 102.686,31                | 0,00                                     | 0,00                     | 0,00             | 0,00                        | 102.686,31 | 0,00                                |
| 22566/2019 (I) | FORMIGINE-Rimborso personale comandato VIA ADDA anno 2019                          | 12071.09.120709001 PLESSI MARIA CRISTINA | 2019       | 104.885,07                | 0,00                                     | 0,00                     | 0,00             | 0,00                        | 104.885,07 | 0,00                                |
| 22567/2019 (I) | MARANELLO-Rimborso personale comandato VIA ADDA anno 2019                          | 12071.09.120709001 PLESSI MARIA CRISTINA | 2019       | 45.181,11                 | 0,00                                     | 0,00                     | 0,00             | 0,00                        | 45.181,11  | 0,00                                |
| 22568/2019 (I) | SASSUOLO-Rimborso personale comandato VIA ADDA anno 2019 (ACCONTO)                 | 12071.09.120709001 PLESSI MARIA CRISTINA | 2019       | 286.076,34                | 0,00                                     | 0,00                     | 0,00             | 0,00                        | 286.076,34 | 0,00                                |
| 22569/2019 (I) | SASSUOLO-Rimborso personale comandato VIA ADDA anno 2019 (SALDO)                   | 12071.09.120709002 PLESSI MARIA CRISTINA | 2019       | 45.181,11                 | 0,00                                     | 0,00                     | 0,00             | 0,00                        | 45.181,11  | 0,00                                |
| 22570/2019 (I) | FIORANO-Rimborso personale comandato sociale POLI TERRITORIALI anno 2019           | 12071.09.120709002 PLESSI MARIA CRISTINA | 2019       | 160.977,15                | 0,00                                     | 0,00                     | 0,00             | 0,00                        | 160.977,15 | 0,00                                |
| 22571/2019 (I) | FORMIGINE-Rimborso personale comandato sociale POLI TERRITORIALI anno 2019         | 12071.09.120709002 PLESSI MARIA CRISTINA | 2019       | 317.281,69                | 0,00                                     | 0,00                     | 0,00             | 0,00                        | 317.281,69 | 0,00                                |
| 22572/2019 (I) | FRASSINORO-Rimborso personale comandato sociale POLI TERRITORIALI anno 2019        | 12071.09.120709002 PLESSI MARIA CRISTINA | 2019       | 7.689,00                  | 0,00                                     | 0,00                     | 0,00             | 0,00                        | 7.689,00   | 0,00                                |
| 22573/2019 (I) | MARANELLO-Rimborso personale comandato sociale POLI TERRITORIALI anno 2019         | 12071.09.120709002 PLESSI MARIA CRISTINA | 2019       | 239.029,73                | 0,00                                     | 0,00                     | 0,00             | 0,00                        | 239.029,73 | 0,00                                |
| 22574/2019 (I) | MONTEFIORINO-Rimborso personale comandato sociale POLI TERRITORIALI anno 2019      | 12071.09.120709002 PLESSI MARIA CRISTINA | 2019       | 6.678,96                  | 0,00                                     | 0,00                     | 0,00             | 0,00                        | 6.678,96   | 0,00                                |

| Codice Imp.    | Descrizione Impegno                                                                                  | Capitolo Responsabile                    | Anno Comp. | Residuo al 01/01/2020 (A) | Variazioni Positive e nuovi impegni (B1) | Variazioni Negative (B2) | di cui: Economie | di cui: saldo reimputazioni | Speso (C)  | Residuo al 31/12/2020 (E)=A+B1-B2-C |
|----------------|------------------------------------------------------------------------------------------------------|------------------------------------------|------------|---------------------------|------------------------------------------|--------------------------|------------------|-----------------------------|------------|-------------------------------------|
| 22575/2019 (I) | PALAGANO-Rimborso personale comandato sociale POLI TERRITORIALI anno 2019                            | 12071.09.120709002 PLESSI MARIA CRISTINA | 2019       | 13.850,24                 | 0,00                                     | 0,00                     | 0,00             | 0,00                        | 13.850,24  | 0,00                                |
| 22576/2019 (I) | PRIGNANO-Rimborso personale comandato sociale POLI TERRITORIALI anno 2019                            | 12071.09.120709002 PLESSI MARIA CRISTINA | 2019       | 43.226,38                 | 0,00                                     | 0,00                     | 0,00             | 0,00                        | 43.226,38  | 0,00                                |
| 22577/2019 (I) | SASSUOLO-Rimborso personale comandato sociale POLI TERRITORIALI anno 2019                            | 12071.09.120709002 PLESSI MARIA CRISTINA | 2019       | 306.408,06                | 0,00                                     | 0,00                     | 0,00             | 0,00                        | 306.408,06 | 0,00                                |
| 22578/2019 (I) | FORNITURA DEL SERVIZIO SOSTITUTIVO DI MENSA CON BUONI PASTO CARTACEI - RESTITUZIONE e cambio anno    | 01111.01.011103007 GUIZZARDI RAFFAELE    | 2019       | 90,37                     | 0,00                                     | 0,00                     | 0,00             | 0,00                        | 90,37      | 0,00                                |
| 22579/2019 (I) | Rimborso 50% abbonamento - vedi richiesta PROT.N.3290/2020                                           | 01081.03.011103003 TEMPERANZA CLAUDIO    | 2019       | 430,00                    | 0,00                                     | 0,00                     | 0,00             | 0,00                        | 0,00       | 430,00                              |
| 22580/2019 (I) | Rimborso spese di personale anno 2019 (Scelsi e Deri)                                                | 12031.04.120304004 TEMPERANZA CLAUDIO    | 2019       | 26.156,26                 | 0,00                                     | 0,00                     | 0,00             | 0,00                        | 26.156,26  | 0,00                                |
| 22581/2019 (I) | Rimborso n. 36 pasti utilizzati da Paola Bertelli e n. 23 da Pellicani Michele con badge comune di S | 01111.01.011103007 GUIZZARDI RAFFAELE    | 2019       | 413,00                    | 0,00                                     | 0,00                     | 0,00             | 0,00                        | 0,00       | 413,00                              |
| 22582/2019 (I) | FORMIGINE - RIMBORSO PERSONALE COMANDATO SU SERVICE 2019                                             | 01111.04.011104002 TEMPERANZA CLAUDIO    | 2019       | 21.284,71                 | 0,00                                     | 0,00                     | 0,00             | 0,00                        | 21.284,71  | 0,00                                |
| 22583/2019 (I) | SASSUOLO - RIMBORSO PERSONALE COMANDATO SU SERVICE 2019                                              | 01111.04.011104002 TEMPERANZA CLAUDIO    | 2019       | 160.964,49                | 0,00                                     | 0,00                     | 0,00             | 0,00                        | 160.964,49 | 0,00                                |
| 22584/2019 (I) | MARANELLO - RIMBORSO PERSONALE COMANDATO SU SERVICE 2019                                             | 01111.04.011104002 TEMPERANZA CLAUDIO    | 2019       | 26.007,83                 | 0,00                                     | 0,00                     | 0,00             | 0,00                        | 26.007,83  | 0,00                                |
| 22585/2019 (I) | MARANELLO - Rimborso personale comandato SUAP 2019                                                   | 14041.09.140409001 ILLARI ANDREA         | 2019       | 23.452,43                 | 0,00                                     | 0,00                     | 0,00             | 0,00                        | 23.452,43  | 0,00                                |
| 22586/2019 (I) | SASSUOLO - Rimborso personale comandato SUAP 2019                                                    | 14041.09.140409001 ILLARI ANDREA         | 2019       | 86.548,22                 | 0,00                                     | 0,00                     | 0,00             | 0,00                        | 86.548,22  | 0,00                                |
| 22587/2019 (I) | SASSUOLO - Rimborso personale comandato per SISMICA 2019                                             | 01061.09.010609001 ILLARI ANDREA         | 2019       | 131.771,00                | 0,00                                     | 0,00                     | 0,00             | 0,00                        | 131.771,00 | 0,00                                |
| 22588/2019 (I) | SASSUOLO - Rimborso eccedenza per risultanza oneri istruttori sismica anno 2019                      | 01061.09.010609002 ILLARI ANDREA         | 2019       | 5.067,81                  | 0,00                                     | 0,00                     | 0,00             | 0,00                        | 5.067,81   | 0,00                                |
| 22589/2019 (I) | FRASSINORO - Rimborso eccedenza per risultanza oneri istruttori sismica anno 2019                    | 01061.09.010609002 ILLARI ANDREA         | 2019       | 680,75                    | 0,00                                     | 0,00                     | 0,00             | 0,00                        | 680,75     | 0,00                                |
| 22590/2019 (I) | MONTEFIORINO - Rimborso eccedenza per risultanza oneri istruttori sismica anno 2019                  | 01061.09.010609002 ILLARI ANDREA         | 2019       | 378,20                    | 0,00                                     | 0,00                     | 0,00             | 0,00                        | 378,20     | 0,00                                |
| 22591/2019 (I) | PALAGANO - Rimborso eccedenza per risultanza oneri istruttori sismica anno 2019                      | 01061.09.010609002 ILLARI ANDREA         | 2019       | 151,28                    | 0,00                                     | 0,00                     | 0,00             | 0,00                        | 151,28     | 0,00                                |
| 22592/2019 (I) | PRIGNANO - Rimborso eccedenza per risultanza oneri istruttori sismica anno 2019                      | 01061.09.010609002 ILLARI ANDREA         | 2019       | 151,28                    | 0,00                                     | 0,00                     | 0,00             | 0,00                        | 151,28     | 0,00                                |
| 22593/2019 (I) | FORMIGINE - Rimborso eccedenza per risultanza oneri istruttori sismica anno 2019                     | 01061.09.010609002 ILLARI ANDREA         | 2019       | 4.538,34                  | 0,00                                     | 0,00                     | 0,00             | 0,00                        | 4.538,34   | 0,00                                |



| Codice Imp.    | Descrizione Impegno                                                                                  | Capitolo Responsabile                 | Anno Comp. | Residuo al 01/01/2020 (A) | Variazioni Positive e nuovi impegni (B1) | Variazioni Negative (B2) | di cui: Economie | di cui: saldo reimputazioni | Speso (C)    | Residuo al 31/12/2020 (E)=A+B1-B2-C |
|----------------|------------------------------------------------------------------------------------------------------|---------------------------------------|------------|---------------------------|------------------------------------------|--------------------------|------------------|-----------------------------|--------------|-------------------------------------|
| 22594/2019 (I) | FIORANO - Rimborso eccedenza per risultanza oneri istruttori sismica anno 2019                       | 01061.09.010609002 ILLARI ANDREA      | 2019       | 4.462,70                  | 0,00                                     | 0,00                     | 0,00             | 0,00                        | 4.462,70     | 0,00                                |
| 22595/2019 (I) | MARANELLO - Rimborso eccedenza per risultanza oneri istruttori sismica anno 2019                     | 01061.09.010609002 ILLARI ANDREA      | 2019       | 2.798,64                  | 0,00                                     | 0,00                     | 0,00             | 0,00                        | 2.798,64     | 0,00                                |
| 22596/2019 (I) | COMUNE DI SASSUOLO - Rimborso personale (Domenico Laruccia) responsabile della sicurezza dell'Unione | 01111.03.011103005 MARTINO GREGORIO   | 2019       | 4.134,47                  | 0,00                                     | 0,00                     | 0,00             | 0,00                        | 4.134,47     | 0,00                                |
| 22597/2019 (I) | MARANELLO - Rimborso personale comandato Affissioni e Pubblicità 2019                                | 14041.09.140409002 VENTURELLI MONICA  | 2019       | 63.881,47                 | 0,00                                     | 0,00                     | 0,00             | 0,00                        | 63.881,47    | 0,00                                |
| 22598/2019 (I) | SASSUOLO - Rimborso personale comandato Affissioni e Pubblicità 2019                                 | 14041.09.140409002 VENTURELLI MONICA  | 2019       | 2.353,29                  | 0,00                                     | 0,00                     | 0,00             | 0,00                        | 2.353,29     | 0,00                                |
| 22599/2019 (I) | MARANELLO - Rimborso spese diverse per affissioni e pubblicità anno 2019                             | 14041.04.140404002 VENTURELLI MONICA  | 2019       | 2.862,39                  | 0,00                                     | 0,00                     | 0,00             | 0,00                        | 2.862,39     | 0,00                                |
| 22600/2019 (I) | FORMIGINE - Rimborso spese diverse per affissioni e pubblicità anno 2019                             | 14041.04.140404002 VENTURELLI MONICA  | 2019       | 1.929,30                  | 0,00                                     | 0,00                     | 0,00             | 0,00                        | 1.929,30     | 0,00                                |
| 22601/2019 (I) | SASSUOLO - Rimborso personale comandato CUC 2019                                                     | 01111.09.011101005 BASCHIERI MARINA   | 2019       | 103.911,10                | 0,00                                     | 0,00                     | 0,00             | 0,00                        | 103.911,10   | 0,00                                |
| 22602/2019 (I) | FORMIGINE - Rimborso personale comandato CUC 2019                                                    | 01111.09.011101005 BASCHIERI MARINA   | 2019       | 58.931,25                 | 0,00                                     | 0,00                     | 0,00             | 0,00                        | 58.931,25    | 0,00                                |
| 22603/2019 (I) | FIORANO - Rimborso personale comandato CUC 2019                                                      | 01111.09.011101005 BASCHIERI MARINA   | 2019       | 35.686,90                 | 0,00                                     | 0,00                     | 0,00             | 0,00                        | 35.686,90    | 0,00                                |
| 22604/2019 (I) | MARANELLO - Rimborso personale comandato CUC 2019                                                    | 01111.09.011101005 BASCHIERI MARINA   | 2019       | 31.763,63                 | 0,00                                     | 0,00                     | 0,00             | 0,00                        | 31.763,63    | 0,00                                |
| 22606/2019 (I) | Comune di Formigine - Rimborso quota produttività personale dipendente                               | 01101.03.011003002 GUIZZARDI RAFFAELE | 2019       | 926,00                    | 0,00                                     | 0,00                     | 0,00             | 0,00                        | 926,00       | 0,00                                |
| 22607/2019 (I) | Comune di Palagano: restituzione quota 2019 per gestione risorse umane                               | 01101.03.011003002 GUIZZARDI RAFFAELE | 2019       | 378,14                    | 0,00                                     | 0,00                     | 0,00             | 0,00                        | 378,14       | 0,00                                |
| 22608/2019 (I) | Fiorano - Rimborso personale comandato gestione risorse umane anno 2019                              | 01101.09.011009002 GUIZZARDI RAFFAELE | 2019       | 139.042,20                | 0,00                                     | 0,00                     | 0,00             | 0,00                        | 139.042,20   | 0,00                                |
| 22609/2019 (I) | Sassuolo - Rimborso personale comandato gestione risorse umane anno 2019                             | 01101.09.011009002 GUIZZARDI RAFFAELE | 2019       | 267.067,05                | 0,00                                     | 0,00                     | 0,00             | 0,00                        | 267.067,05   | 0,00                                |
| 22610/2019 (I) | Formigine - Rimborso personale comandato gestione risorse umane anno 2019                            | 01101.09.011009002 GUIZZARDI RAFFAELE | 2019       | 72.445,94                 | 0,00                                     | 0,00                     | 0,00             | 0,00                        | 72.445,94    | 0,00                                |
| 22612/2019 (I) | Rimborso spese DERI anno 2019                                                                        | 12031.03.120303002 TEMPERANZA CLAUDIO | 2019       | 1.553,47                  | 0,00                                     | 0,00                     | 0,00             | 0,00                        | 1.553,47     | 0,00                                |
| 22626/2019 (I) | Rimborso notifiche anno 2019 Unione dei comuni del Distretto Ceramico - Servizio Politiche abitative | 01081.03.011103003 TEMPERANZA CLAUDIO | 2019       | 35,28                     | 0,00                                     | 0,00                     | 0,00             | 0,00                        | 35,28        | 0,00                                |
| TOTALI         |                                                                                                      |                                       |            | 8.463.929,98              | 0,00                                     | -196.007,55              | -196.007,55      | 0,00                        | 7.689.558,70 | 578.363,73                          |

## Elenco dei residui riaccertati - Impegni

### Elenco dei filtri utilizzati

- TIPOLOGIA RESIDUI: TUTTI
- RESIDUI GENERATI DA COMPETENZA

### Ordinamento

- Numero di impegno/accert.

UNIONE DEI COMUNI DEL DISTRETTO CERAMICO

Elenco dei residui riaccertati

| Codice Imp.                         | Descrizione Impegno                                                                                  | Capitolo Responsabile                       | Anno Comp. | Comp.da Pluri al 01/01/2020 (A) | Variazioni Positive e nuovi impegni (B1) | Variazioni Negative (B2) | di cui: Economie | di cui: saldo reimpuntazioni | Speso (C) | Residuo al 31/12/2020 (E)=A+B1-B2-C |
|-------------------------------------|------------------------------------------------------------------------------------------------------|---------------------------------------------|------------|---------------------------------|------------------------------------------|--------------------------|------------------|------------------------------|-----------|-------------------------------------|
| 2000/2018 (P)                       | INDIZIONE GARA CON PROCEDURA APERTA PER L'AFFIDAMENTO DI SERVIZI E PROGETTI SOCIALI ED EDUCATIVI - P | 12041.03.120403303<br>LOTTI EMANUELA        | 2020       | 0,00                            | 0,00                                     | 0,00                     | 0,00             | 0,00                         | 0,00      | 0,00                                |
| 2000/2018 (P)                       | INDIZIONE GARA CON PROCEDURA APERTA PER L'AFFIDAMENTO DI SERVIZI E PROGETTI SOCIALI ED EDUCATIVI - P | 12041.10.120703020<br>LOTTI EMANUELA        | 2020       | 0,00                            | 0,00                                     | 0,00                     | 0,00             | 0,00                         | 0,00      | 0,00                                |
| 2001/2018 (S)<br><i>Motivo: FPV</i> | GULLIVER Soc.Coop.va Sociale: Aggiudicazione GARA con AFFIDAMENTO DI SERVIZI E PROGETTI SOCIALI ED E | 12041.03.120403303<br>LOTTI EMANUELA        | 2020       | 299,30                          | 0,00                                     | -299,30                  | 0,00             | -299,30                      | 0,00      | 0,00                                |
| 3001/2018 (S)                       | GULLIVER Soc.Coop.va Sociale: Aggiudicazione GARA con AFFIDAMENTO DI SERVIZI E PROGETTI SOCIALI ED E | 12011.03.120103009<br>FRIGIERI MARINA       | 2020       | 1.370,30                        | 0,00                                     | 0,00                     | 0,00             | 0,00                         | 1.370,30  | 0,00                                |
| 4000/2018 (P)                       | INDIZIONE GARA CON PROCEDURA APERTA PER L'AFFIDAMENTO DI SERVIZI E PROGETTI SOCIALI ED EDUCATIVI - P | 12031.03.120303001<br>PLESSI MARIA CRISTINA | 2020       | 0,00                            | 0,00                                     | 0,00                     | 0,00             | 0,00                         | 0,00      | 0,00                                |
| 4000/2018 (P)                       | INDIZIONE GARA CON PROCEDURA APERTA PER L'AFFIDAMENTO DI SERVIZI E PROGETTI SOCIALI ED EDUCATIVI - P | 12031.10.120703021<br>PLESSI MARIA CRISTINA | 2020       | 0,00                            | 0,00                                     | 0,00                     | 0,00             | 0,00                         | 0,00      | 0,00                                |
| 4001/2018 (S)<br><i>Motivo: FPV</i> | GULLIVER Soc.Coop.va Sociale: Aggiudicazione GARA con AFFIDAMENTO DI SERVIZI E PROGETTI SOCIALI ED E | 12031.03.120303001<br>PLESSI MARIA CRISTINA | 2020       | 54,12                           | 0,00                                     | -54,12                   | 0,00             | -54,12                       | 0,00      | 0,00                                |
| 5000/2018 (P)                       | INDIZIONE GARA CON PROCEDURA APERTA PER L'AFFIDAMENTO DI SERVIZI E PROGETTI SOCIALI ED EDUCATIVI - P | 12071.03.120703003<br>PLESSI MARIA CRISTINA | 2020       | 0,00                            | 0,00                                     | 0,00                     | 0,00             | 0,00                         | 0,00      | 0,00                                |

| Codice Imp.   | Descrizione Impegno                                                                                                        | Capitolo Responsabile                    | Anno Comp. | Comp.da Pluri al 01/01/2020 (A) | Variazioni Positive e nuovi impegni (B1) | Variazioni Negative (B2) | di cui: Economie | di cui: saldo reimputazioni | Speso (C) | Residuo al 31/12/2020 (E)=A+B1-B2-C |
|---------------|----------------------------------------------------------------------------------------------------------------------------|------------------------------------------|------------|---------------------------------|------------------------------------------|--------------------------|------------------|-----------------------------|-----------|-------------------------------------|
| 5000/2018 (P) | INDIZIONE GARA CON PROCEDURA APERTA PER L'AFFIDAMENTO DI SERVIZI E PROGETTI SOCIALI ED EDUCATIVI - P                       | 12071.10.120710002 PLESSI MARIA CRISTINA | 2020       | 0,00                            | 0,00                                     | 0,00                     | 0,00             | 0,00                        | 0,00      | 0,00                                |
| 5001/2018 (S) | GULLIVER Soc.Coop.va Sociale: Aggiudicazione GARA con AFFIDAMENTO DI SERVIZI E PROGETTI SOCIALI ED E<br><i>Motivo: FPV</i> | 12071.03.120703003 PLESSI MARIA CRISTINA | 2020       | 269,38                          | 0,00                                     | -269,38                  | 0,00             | -269,38                     | 0,00      | 0,00                                |
| 6000/2018 (P) | INDIZIONE GARA CON PROCEDURA APERTA PER L'AFFIDAMENTO DI SERVIZI E PROGETTI SOCIALI ED EDUCATIVI - P                       | 12071.03.120703006 PLESSI MARIA CRISTINA | 2020       | 0,00                            | 0,00                                     | 0,00                     | 0,00             | 0,00                        | 0,00      | 0,00                                |
| 6000/2018 (P) | INDIZIONE GARA CON PROCEDURA APERTA PER L'AFFIDAMENTO DI SERVIZI E PROGETTI SOCIALI ED EDUCATIVI - P                       | 12071.10.120710003 PLESSI MARIA CRISTINA | 2020       | 0,00                            | 0,00                                     | 0,00                     | 0,00             | 0,00                        | 0,00      | 0,00                                |
| 6001/2018 (S) | GULLIVER Soc.Coop.va Sociale: Aggiudicazione GARA con AFFIDAMENTO DI SERVIZI E PROGETTI SOCIALI ED E<br><i>Motivo: FPV</i> | 12071.03.120703006 PLESSI MARIA CRISTINA | 2020       | 461,74                          | 0,00                                     | -461,74                  | 0,00             | -461,74                     | 0,00      | 0,00                                |
| 7000/2018 (P) | INDIZIONE GARA CON PROCEDURA APERTA PER L'AFFIDAMENTO DI SERVIZI E PROGETTI SOCIALI ED EDUCATIVI - P                       | 12051.03.120503001 MONTANARI PATRIZIA    | 2020       | 0,00                            | 0,00                                     | 0,00                     | 0,00             | 0,00                        | 0,00      | 0,00                                |
| 7000/2018 (P) | INDIZIONE GARA CON PROCEDURA APERTA PER L'AFFIDAMENTO DI SERVIZI E PROGETTI SOCIALI ED EDUCATIVI - P                       | 12051.10.120710005 MONTANARI PATRIZIA    | 2020       | 0,00                            | 0,00                                     | 0,00                     | 0,00             | 0,00                        | 0,00      | 0,00                                |
| 7001/2018 (S) | GULLIVER Soc.Coop.va Sociale: Aggiudicazione GARA con AFFIDAMENTO DI SERVIZI E PROGETTI SOCIALI ED E<br><i>Motivo: FPV</i> | 12051.03.120503001 MONTANARI PATRIZIA    | 2020       | 526,65                          | 0,00                                     | -526,65                  | 0,00             | -526,65                     | 0,00      | 0,00                                |
| 8000/2018 (P) | INDIZIONE GARA CON PROCEDURA APERTA PER L'AFFIDAMENTO DI SERVIZI E PROGETTI SOCIALI ED EDUCATIVI - P                       | 12041.03.120403402 LOTTI EMANUELA        | 2020       | 0,00                            | 0,00                                     | 0,00                     | 0,00             | 0,00                        | 0,00      | 0,00                                |
| 8000/2018 (P) | INDIZIONE GARA CON PROCEDURA APERTA PER L'AFFIDAMENTO DI SERVIZI E PROGETTI SOCIALI ED EDUCATIVI - P                       | 12041.10.120703016 LOTTI EMANUELA        | 2020       | 0,00                            | 0,00                                     | 0,00                     | 0,00             | 0,00                        | 0,00      | 0,00                                |
| 8001/2018 (S) | GULLIVER Soc.Coop.va Sociale: Aggiudicazione GARA con AFFIDAMENTO DI SERVIZI E PROGETTI SOCIALI ED E<br><i>Motivo: FPV</i> | 12041.03.120403402 LOTTI EMANUELA        | 2020       | 680,71                          | 0,00                                     | -680,71                  | 0,00             | -680,71                     | 0,00      | 0,00                                |
| 9000/2018 (P) | INDIZIONE GARA CON PROCEDURA APERTA PER L'AFFIDAMENTO DI SERVIZI E PROGETTI SOCIALI ED EDUCATIVI - P                       | 12041.03.120403204 FIANDRI CRISTINA      | 2020       | 0,00                            | 0,00                                     | 0,00                     | 0,00             | 0,00                        | 0,00      | 0,00                                |
| 9000/2018 (P) | INDIZIONE GARA CON PROCEDURA APERTA PER L'AFFIDAMENTO DI SERVIZI E PROGETTI SOCIALI ED EDUCATIVI - P                       | 12041.10.120703019 FIANDRI CRISTINA      | 2020       | 0,00                            | 0,00                                     | 0,00                     | 0,00             | 0,00                        | 0,00      | 0,00                                |
| 9001/2018 (S) | GULLIVER Soc.Coop.va Sociale: Aggiudicazione GARA con AFFIDAMENTO DI SERVIZI E PROGETTI SOCIALI ED E<br><i>Motivo: FPV</i> | 12041.03.120403204 FIANDRI CRISTINA      | 2020       | 240,00                          | 0,00                                     | -240,00                  | 0,00             | -240,00                     | 0,00      | 0,00                                |

| Codice Imp.     | Descrizione Impegno                                                                                                                         | Capitolo Responsabile                    | Anno Comp. | Comp.da Pluri al 01/01/2020 (A) | Variazioni Positive e nuovi impegni (B1) | Variazioni Negative (B2) | di cui: Economie | di cui: saldo reimputazioni | Speso (C) | Residuo al 31/12/2020 (E)=A+B1-B2-C |
|-----------------|---------------------------------------------------------------------------------------------------------------------------------------------|------------------------------------------|------------|---------------------------------|------------------------------------------|--------------------------|------------------|-----------------------------|-----------|-------------------------------------|
| 12000/2018 (I)  | GULLIVER CCOP.VA SOCIALE di Modena: AGGIUDICAZIONE GARA A PROCEDURA APERTA PER AFFIDAMENTO GESTIONE                                         | 12021.03.120203006 PLESSI MARIA CRISTINA | 2020       | 1.573,44                        | 0,00                                     | 0,00                     | 0,00             | 0,00                        | 1.573,44  | 0,00                                |
| 33000/2018 (I)  | GULLIVER SOCIETA' COOPERATIVA SOCIALE: Prestazioni sportello sociale di Prignano AFFIDAMENTO DI SERV<br>Motivo: FPV                         | 12041.03.120403502 FANTINI SILVIA        | 2020       | 89,02                           | 0,00                                     | -89,02                   | 0,00             | -89,02                      | 0,00      | 0,00                                |
| 33000/2018 (I)  | GULLIVER SOCIETA' COOPERATIVA SOCIALE: Prestazioni sportello sociale di Prignano AFFIDAMENTO DI SERV<br>Motivo: FPV                         | 12041.10.120703017 FANTINI SILVIA        | 2020       | 0,00                            | 0,00                                     | 0,00                     | 0,00             | 0,00                        | 0,00      | 0,00                                |
| 41000/2018 (I)  | GULLIVER Coop.va Sociale: Prestazioni Scuola Bottega: AFFIDAMENTO DI SERVIZI E PROGETTI SOCIALI ED E<br>Motivo: RIACCERTAMENTO RESIDUI 2020 | 12051.03.120503104 MONTANARI PATRIZIA    | 2020       | 118,13                          | 0,00                                     | -118,13                  | 0,00             | -118,13                     | 0,00      | 0,00                                |
| 41000/2018 (I)  | GULLIVER Coop.va Sociale: Prestazioni Scuola Bottega: AFFIDAMENTO DI SERVIZI E PROGETTI SOCIALI ED E<br>Motivo: RIACCERTAMENTO RESIDUI 2020 | 12051.10.120710006 MONTANARI PATRIZIA    | 2020       | 0,00                            | 0,00                                     | 0,00                     | 0,00             | 0,00                        | 0,00      | 0,00                                |
| 282000/2018 (I) | GULLIVER Soc.Coop.va Sociale: Aggiudicazione GARA con AFFIDAMENTO DI SERVIZI E PROGETTI SOCIALI ED<br>Motivo: FPV                           | 12041.03.120403303 LOTTI EMANUELA        | 2020       | 118,45                          | 0,00                                     | -118,45                  | 0,00             | -118,45                     | 0,00      | 0,00                                |
| 282000/2018 (I) | GULLIVER Soc.Coop.va Sociale: Aggiudicazione GARA con AFFIDAMENTO DI SERVIZI E PROGETTI SOCIALI ED<br>Motivo: FPV                           | 12041.10.120703020 LOTTI EMANUELA        | 2020       | 0,00                            | 0,00                                     | 0,00                     | 0,00             | 0,00                        | 0,00      | 0,00                                |
| 283000/2018 (I) | GULLIVER Soc.Coop.va Sociale: Aggiudicazione GARA con AFFIDAMENTO DI SERVIZI E PROGETTI SOCIALI ED E                                        | 12011.03.120103009 FRIGIERI MARINA       | 2020       | 1.241,08                        | 0,00                                     | 0,00                     | 0,00             | 0,00                        | 1.241,08  | 0,00                                |
| 284000/2018 (I) | GULLIVER Soc.Coop.va Sociale: Aggiudicazione GARA con AFFIDAMENTO DI SERVIZI E PROGETTI SOCIALI ED E<br>Motivo: FPV                         | 12031.03.120303001 PLESSI MARIA CRISTINA | 2020       | 54,12                           | 0,00                                     | -54,12                   | 0,00             | -54,12                      | 0,00      | 0,00                                |
| 284000/2018 (I) | GULLIVER Soc.Coop.va Sociale: Aggiudicazione GARA con AFFIDAMENTO DI SERVIZI E PROGETTI SOCIALI ED E<br>Motivo: FPV                         | 12031.10.120703021 PLESSI MARIA CRISTINA | 2020       | 0,00                            | 0,00                                     | 0,00                     | 0,00             | 0,00                        | 0,00      | 0,00                                |
| 285000/2018 (I) | GULLIVER Soc.Coop.va Sociale: Aggiudicazione GARA con AFFIDAMENTO DI SERVIZI E PROGETTI SOCIALI ED E<br>Motivo: FPV                         | 12071.03.120703003 PLESSI MARIA CRISTINA | 2020       | 449,54                          | 0,00                                     | -449,54                  | 0,00             | -449,54                     | 0,00      | 0,00                                |
| 285000/2018 (I) | GULLIVER Soc.Coop.va Sociale: Aggiudicazione GARA con AFFIDAMENTO DI SERVIZI E PROGETTI SOCIALI ED E<br>Motivo: FPV                         | 12071.10.120710002 PLESSI MARIA CRISTINA | 2020       | 0,00                            | 0,00                                     | 0,00                     | 0,00             | 0,00                        | 0,00      | 0,00                                |
| 286000/2018 (I) | GULLIVER Soc.Coop.va Sociale: Aggiudicazione GARA con AFFIDAMENTO DI SERVIZI E PROGETTI SOCIALI ED E<br>Motivo: FPV                         | 12071.03.120703006 PLESSI MARIA CRISTINA | 2020       | 453,99                          | 0,00                                     | -453,99                  | 0,00             | -453,99                     | 0,00      | 0,00                                |
| 286000/2018 (I) | GULLIVER Soc.Coop.va Sociale: Aggiudicazione GARA con AFFIDAMENTO DI SERVIZI E PROGETTI SOCIALI ED E<br>Motivo: FPV                         | 12071.10.120710003 PLESSI MARIA CRISTINA | 2020       | 0,00                            | 0,00                                     | 0,00                     | 0,00             | 0,00                        | 0,00      | 0,00                                |

| Codice Imp.                    | Descrizione Impegno                                                                                  | Capitolo Responsabile                    | Anno Comp. | Comp.da Pluri al 01/01/2020 (A) | Variazioni Positive e nuovi impegni (B1) | Variazioni Negative (B2) | di cui: Economie | di cui: saldo reimputazioni | Speso (C) | Residuo al 31/12/2020 (E)=A+B1-B2-C |
|--------------------------------|------------------------------------------------------------------------------------------------------|------------------------------------------|------------|---------------------------------|------------------------------------------|--------------------------|------------------|-----------------------------|-----------|-------------------------------------|
| 287000/2018 (I)<br>Motivo: FPV | GULLIVER Soc.Coop.va Sociale: Aggiudicazione GARA con AFFIDAMENTO DI SERVIZI E PROGETTI SOCIALI ED E | 12051.03.120503001 MONTANARI PATRIZIA    | 2020       | 557,35                          | 0,00                                     | -557,35                  | 0,00             | -557,35                     | 0,00      | 0,00                                |
| 287000/2018 (I)<br>Motivo: FPV | GULLIVER Soc.Coop.va Sociale: Aggiudicazione GARA con AFFIDAMENTO DI SERVIZI E PROGETTI SOCIALI ED E | 12051.10.120710005 MONTANARI PATRIZIA    | 2020       | 0,00                            | 0,00                                     | 0,00                     | 0,00             | 0,00                        | 0,00      | 0,00                                |
| 288000/2018 (I)<br>Motivo: FPV | GULLIVER Soc.Coop.va Sociale: Aggiudicazione GARA con AFFIDAMENTO DI SERVIZI E PROGETTI SOCIALI ED E | 12041.03.120403402 LOTTI EMANUELA        | 2020       | 843,31                          | 0,00                                     | -843,31                  | 0,00             | -843,31                     | 0,00      | 0,00                                |
| 288000/2018 (I)<br>Motivo: FPV | GULLIVER Soc.Coop.va Sociale: Aggiudicazione GARA con AFFIDAMENTO DI SERVIZI E PROGETTI SOCIALI ED E | 12041.10.120703016 LOTTI EMANUELA        | 2020       | 0,00                            | 0,00                                     | 0,00                     | 0,00             | 0,00                        | 0,00      | 0,00                                |
| 289000/2018 (I)<br>Motivo: FPV | GULLIVER Soc.Coop.va Sociale: Aggiudicazione GARA con AFFIDAMENTO DI SERVIZI E PROGETTI SOCIALI ED E | 12041.03.120403204 FIANDRI CRISTINA      | 2020       | 235,86                          | 0,00                                     | -235,86                  | 0,00             | -235,86                     | 0,00      | 0,00                                |
| 289000/2018 (I)<br>Motivo: FPV | GULLIVER Soc.Coop.va Sociale: Aggiudicazione GARA con AFFIDAMENTO DI SERVIZI E PROGETTI SOCIALI ED E | 12041.10.120703019 FIANDRI CRISTINA      | 2020       | 0,00                            | 0,00                                     | 0,00                     | 0,00             | 0,00                        | 0,00      | 0,00                                |
| 290000/2018 (I)                | GULLIVER SOCIETÀ COOP.VA SOC. DI MODENA: aggiudicazione GARA A PROCEDURA APERTA PER AFFIDAMENTO GEST | 12021.03.120203006 PLESSI MARIA CRISTINA | 2020       | 1.573,44                        | 0,00                                     | 0,00                     | 0,00             | 0,00                        | 1.573,44  | 0,00                                |
| 291000/2018 (I)<br>Motivo: FPV | GULLIVER SOCIETA' COOPERATIVA SOCIALE: AFFIDAMENTO DI SERVIZI E PROGETTI SOCIALI ED EDUCATIVI PERIOD | 12041.03.120403502 FANTINI SILVIA        | 2020       | 105,80                          | 0,00                                     | -105,80                  | 0,00             | -105,80                     | 0,00      | 0,00                                |
| 291000/2018 (I)<br>Motivo: FPV | GULLIVER SOCIETA' COOPERATIVA SOCIALE: AFFIDAMENTO DI SERVIZI E PROGETTI SOCIALI ED EDUCATIVI PERIOD | 12041.10.120703017 FANTINI SILVIA        | 2020       | 0,00                            | 0,00                                     | 0,00                     | 0,00             | 0,00                        | 0,00      | 0,00                                |
| 292000/2018 (I)<br>Motivo: FPV | GULLIVER Coop.va Sociale: Prestazioni Scuola Bottega: AFFIDAMENTO DI SERVIZI E PROGETTI SOCIALI ED E | 12051.03.120503104 MONTANARI PATRIZIA    | 2020       | 124,94                          | 0,00                                     | -124,94                  | 0,00             | -124,94                     | 0,00      | 0,00                                |
| 292000/2018 (I)<br>Motivo: FPV | GULLIVER Coop.va Sociale: Prestazioni Scuola Bottega: AFFIDAMENTO DI SERVIZI E PROGETTI SOCIALI ED E | 12051.10.120710006 MONTANARI PATRIZIA    | 2020       | 0,00                            | 0,00                                     | 0,00                     | 0,00             | 0,00                        | 0,00      | 0,00                                |
| 639000/2018 (I)                | Associazione TSM TuttoSiMuove Onlus: rimborso spese sostenute/rendicontabili - Convenz. 1/9/2018 - 3 | 12021.04.120204001 PLESSI MARIA CRISTINA | 2020       | 1.074,00                        | 0,00                                     | 0,00                     | 0,00             | 0,00                        | 1.074,00  | 0,00                                |
| 641000/2018 (I)<br>Motivo: FPV | Gulliver Coop.: Attivazione servizio di emergenza H24 centro antiviolenza distrettuale (CIG 6647757E | 12051.03.120503002 MONTANARI PATRIZIA    | 2020       | 259,97                          | 0,00                                     | -259,97                  | 0,00             | -259,97                     | 0,00      | 0,00                                |
| 641000/2018 (I)<br>Motivo: FPV | Gulliver Coop.: Attivazione servizio di emergenza H24 centro antiviolenza distrettuale (CIG 6647757E | 12051.10.600100001 MONTANARI PATRIZIA    | 2020       | 0,00                            | 0,00                                     | 0,00                     | 0,00             | 0,00                        | 0,00      | 0,00                                |

| Codice Imp.                    | Descrizione Impegno                                                                                    | Capitolo Responsabile                       | Anno Comp. | Comp.da Pluri al 01/01/2020 (A) | Variazioni Positive e nuovi impegni (B1) | Variazioni Negative (B2) | di cui: Economie | di cui: saldo reimputazioni | Speso (C) | Residuo al 31/12/2020 (E)=A+B1-B2-C |
|--------------------------------|--------------------------------------------------------------------------------------------------------|---------------------------------------------|------------|---------------------------------|------------------------------------------|--------------------------|------------------|-----------------------------|-----------|-------------------------------------|
| 674000/2018 (I)<br>Motivo: FPV | Utenti/progetti polo territoriale Frassinoro: Contributi PROGETTO DI CONTRASTO ALLA NUOVA FRAGILITA'   | 12021.04.120204603<br>FERRARINI EMANUELA    | 2020       | 3.087,53                        | 0,00                                     | -992,53                  | 0,00             | -992,53                     | 2.095,00  | 0,00                                |
| 674000/2018 (I)<br>Motivo: FPV | Utenti/progetti polo territoriale Frassinoro: Contributi PROGETTO DI CONTRASTO ALLA NUOVA FRAGILITA'   | 12021.10.120704010<br>FERRARINI EMANUELA    | 2020       | 0,00                            | 0,00                                     | 0,00                     | 0,00             | 0,00                        | 0,00      | 0,00                                |
| 675000/2018 (I)<br>Motivo: FPV | Utenti/progetti polo territoriale Montefiorino: Contributi PROGETTO DI CONTRASTO ALLA NUOVA FRAGILITA' | 12041.04.120404802<br>FERRARINI EMANUELA    | 2020       | 5.529,90                        | 0,00                                     | -3.054,90                | 0,00             | -3.054,90                   | 2.475,00  | 0,00                                |
| 675000/2018 (I)<br>Motivo: FPV | Utenti/progetti polo territoriale Montefiorino: Contributi PROGETTO DI CONTRASTO ALLA NUOVA FRAGILITA' | 12041.10.120704011<br>FERRARINI EMANUELA    | 2020       | 0,00                            | 0,00                                     | 0,00                     | 0,00             | 0,00                        | 0,00      | 0,00                                |
| 676000/2018 (I)<br>Motivo: FPV | Utenti/progetti polo territoriale Palagano: Contributi PROGETTO DI CONTRASTO ALLA NUOVA FRAGILITA' S   | 12041.04.120404702<br>FERRARINI EMANUELA    | 2020       | 6.077,31                        | 0,00                                     | -488,36                  | 0,00             | -488,36                     | 5.588,95  | 0,00                                |
| 676000/2018 (I)<br>Motivo: FPV | Utenti/progetti polo territoriale Palagano: Contributi PROGETTO DI CONTRASTO ALLA NUOVA FRAGILITA' S   | 12041.10.120704012<br>FERRARINI EMANUELA    | 2020       | 0,00                            | 0,00                                     | 0,00                     | 0,00             | 0,00                        | 0,00      | 0,00                                |
| 936202/2018 (I)<br>Motivo: FPV | Indennità di risultato anno 2015 (Zona (2250), Bertelli (2500) e Tazzioli (2100))                      | 01111.01.011101002<br>ZONA LAURA            | 2020       | 6.850,00                        | 0,00                                     | -6.850,00                | 0,00             | -6.850,00                   | 0,00      | 0,00                                |
| 936202/2018 (I)<br>Motivo: FPV | Indennità di risultato anno 2015 (Zona (2250), Bertelli (2500) e Tazzioli (2100))                      | 01111.10.999901003<br>ZONA LAURA            | 2020       | 0,00                            | 0,00                                     | 0,00                     | 0,00             | 0,00                        | 0,00      | 0,00                                |
| 936203/2018 (I)<br>Motivo: FPV | Indennità di risultato Zona Laura 2019(1300) + oneri riflessi e IRAP risultato 2015                    | 01111.01.011101002<br>ZONA LAURA            | 2020       | 2.765,97                        | 0,00                                     | -1.795,57                | 0,00             | -1.795,57                   | 970,40    | 0,00                                |
| 936203/2018 (I)<br>Motivo: FPV | Indennità di risultato Zona Laura 2019(1300) + oneri riflessi e IRAP risultato 2015                    | 01111.10.999901003<br>ZONA LAURA            | 2020       | 0,00                            | 0,00                                     | 0,00                     | 0,00             | 0,00                        | 0,00      | 0,00                                |
| 1600/2019 (I)                  | GULLIVER CCOP.VA SOCIALE di Modena: AGGIUDICAZIONE GARA A PROCEDURA APERTA PER AFFIDAMENTO GESTIONE    | 12021.03.120203006<br>PLESSI MARIA CRISTINA | 2020       | 1.573,44                        | 0,00                                     | 0,00                     | 0,00             | 0,00                        | 1.573,44  | 0,00                                |
| 2500/2019 (P)                  | INDIZIONE GARA CON PROCEDURA APERTA PER L'AFFIDAMENTO DI SERVIZI E PROGETTI SOCIALI ED EDUCATIVI - P   | 12041.03.120403303<br>LOTTI EMANUELA        | 2020       | 0,00                            | 0,00                                     | 0,00                     | 0,00             | 0,00                        | 0,00      | 0,00                                |
| 2500/2019 (P)                  | INDIZIONE GARA CON PROCEDURA APERTA PER L'AFFIDAMENTO DI SERVIZI E PROGETTI SOCIALI ED EDUCATIVI - P   | 12041.10.120703020<br>LOTTI EMANUELA        | 2020       | 0,00                            | 0,00                                     | 0,00                     | 0,00             | 0,00                        | 0,00      | 0,00                                |
| 2501/2019 (S)<br>Motivo: FPV   | GULLIVER Soc.Coop.va Socilale: Aggiudicazione GARA con AFFIDAMENTO DI SERVIZI E PROGETTI SOCIALI ED    | 12041.03.120403303<br>LOTTI EMANUELA        | 2020       | 381,51                          | 0,00                                     | -381,51                  | 0,00             | -381,51                     | 0,00      | 0,00                                |

| Codice Imp.   | Descrizione Impegno                                                                                                                                | Capitolo Responsabile                    | Anno Comp. | Comp.da Pluri al 01/01/2020 (A) | Variazioni Positive e nuovi impegni (B1) | Variazioni Negative (B2) | di cui: Economie | di cui: saldo reimputazioni | Speso (C) | Residuo al 31/12/2020 (E)=A+B1-B2-C |
|---------------|----------------------------------------------------------------------------------------------------------------------------------------------------|------------------------------------------|------------|---------------------------------|------------------------------------------|--------------------------|------------------|-----------------------------|-----------|-------------------------------------|
| 2601/2019 (S) | GULLIVER Soc.Coop.va Sociale: Aggiudicazione GARA con AFFIDAMENTO DI SERVIZI E PROGETTI SOCIALI ED E<br><i>Motivo: RIACCERTAMENTO RESIDUI 2020</i> | 12011.03.120103009 FRIGIERI MARINA       | 2020       | 1.640,00                        | 0,00                                     | 0,00                     | 0,00             | 0,00                        | 1.640,00  | 0,00                                |
| 2700/2019 (P) | INDIZIONE GARA CON PROCEDURA APERTA PER L'AFFIDAMENTO DI SERVIZI E PROGETTI SOCIALI ED EDUCATIVI - P                                               | 12031.03.120303001 PLESSI MARIA CRISTINA | 2020       | 0,00                            | 0,00                                     | 0,00                     | 0,00             | 0,00                        | 0,00      | 0,00                                |
| 2700/2019 (P) | INDIZIONE GARA CON PROCEDURA APERTA PER L'AFFIDAMENTO DI SERVIZI E PROGETTI SOCIALI ED EDUCATIVI - P                                               | 12031.10.120703021 PLESSI MARIA CRISTINA | 2020       | 0,00                            | 0,00                                     | 0,00                     | 0,00             | 0,00                        | 0,00      | 0,00                                |
| 2701/2019 (S) | GULLIVER Soc.Coop.va Sociale: Aggiudicazione GARA con AFFIDAMENTO DI SERVIZI E PROGETTI SOCIALI ED E<br><i>Motivo: FPV</i>                         | 12031.03.120303001 PLESSI MARIA CRISTINA | 2020       | 54,12                           | 0,00                                     | -54,12                   | 0,00             | -54,12                      | 0,00      | 0,00                                |
| 2800/2019 (P) | INDIZIONE GARA CON PROCEDURA APERTA PER L'AFFIDAMENTO DI SERVIZI E PROGETTI SOCIALI ED EDUCATIVI - P                                               | 12071.03.120703003 PLESSI MARIA CRISTINA | 2020       | 0,00                            | 0,00                                     | 0,00                     | 0,00             | 0,00                        | 0,00      | 0,00                                |
| 2800/2019 (P) | INDIZIONE GARA CON PROCEDURA APERTA PER L'AFFIDAMENTO DI SERVIZI E PROGETTI SOCIALI ED EDUCATIVI - P                                               | 12071.10.120710002 PLESSI MARIA CRISTINA | 2020       | 0,00                            | 0,00                                     | 0,00                     | 0,00             | 0,00                        | 0,00      | 0,00                                |
| 2801/2019 (S) | GULLIVER Soc.Coop.va Sociale: Aggiudicazione GARA con AFFIDAMENTO DI SERVIZI E PROGETTI SOCIALI ED E<br><i>Motivo: FPV</i>                         | 12071.03.120703003 PLESSI MARIA CRISTINA | 2020       | 269,34                          | 0,00                                     | -269,34                  | 0,00             | -269,34                     | 0,00      | 0,00                                |
| 3000/2019 (P) | INDIZIONE GARA CON PROCEDURA APERTA PER L'AFFIDAMENTO DI SERVIZI E PROGETTI SOCIALI ED EDUCATIVI - P                                               | 12051.03.120503001 MONTANARI PATRIZIA    | 2020       | 0,00                            | 0,00                                     | 0,00                     | 0,00             | 0,00                        | 0,00      | 0,00                                |
| 3000/2019 (P) | INDIZIONE GARA CON PROCEDURA APERTA PER L'AFFIDAMENTO DI SERVIZI E PROGETTI SOCIALI ED EDUCATIVI - P                                               | 12051.10.120710005 MONTANARI PATRIZIA    | 2020       | 0,00                            | 0,00                                     | 0,00                     | 0,00             | 0,00                        | 0,00      | 0,00                                |
| 3001/2019 (S) | GULLIVER Soc.Coop.va Sociale: Aggiudicazione GARA con AFFIDAMENTO DI SERVIZI E PROGETTI SOCIALI ED E<br><i>Motivo: FPV</i>                         | 12051.03.120503001 MONTANARI PATRIZIA    | 2020       | 20,04                           | 0,00                                     | -20,04                   | 0,00             | -20,04                      | 0,00      | 0,00                                |
| 3100/2019 (P) | INDIZIONE GARA CON PROCEDURA APERTA PER L'AFFIDAMENTO DI SERVIZI E PROGETTI SOCIALI ED EDUCATIVI - P                                               | 12041.03.120403402 LOTTI EMANUELA        | 2020       | 0,00                            | 0,00                                     | 0,00                     | 0,00             | 0,00                        | 0,00      | 0,00                                |
| 3100/2019 (P) | INDIZIONE GARA CON PROCEDURA APERTA PER L'AFFIDAMENTO DI SERVIZI E PROGETTI SOCIALI ED EDUCATIVI - P                                               | 12041.10.120703016 LOTTI EMANUELA        | 2020       | 0,00                            | 0,00                                     | 0,00                     | 0,00             | 0,00                        | 0,00      | 0,00                                |
| 3101/2019 (S) | GULLIVER Soc.Coop.va Sociale: Aggiudicazione GARA con AFFIDAMENTO DI SERVIZI E PROGETTI SOCIALI ED E<br><i>Motivo: RIACCERTAMENTO RESIDUI 2020</i> | 12041.03.120403402 LOTTI EMANUELA        | 2020       | 673,53                          | 0,00                                     | -673,53                  | 0,00             | -673,53                     | 0,00      | 0,00                                |
| 3300/2019 (I) | GULLIVER SOCIETA' COOPERATIVA SOCIALE: Prestazioni sportello sociale di Prignano AFFIDAMENTO DI SERV<br><i>Motivo: RIACCERTAMENTO RESIDUI 2020</i> | 12041.03.120403502 FANTINI SILVIA        | 2020       | 106,07                          | 0,00                                     | -106,07                  | 0,00             | -106,07                     | 0,00      | 0,00                                |

| Codice Imp.    | Descrizione Impegno                                                                                                                                | Capitolo Responsabile                    | Anno Comp. | Comp.da Pluri al 01/01/2020 (A) | Variazioni Positive e nuovi impegni (B1) | Variazioni Negative (B2) | di cui: Economie | di cui: saldo reimputazioni | Speso (C)  | Residuo al 31/12/2020 (E)=A+B1-B2-C |
|----------------|----------------------------------------------------------------------------------------------------------------------------------------------------|------------------------------------------|------------|---------------------------------|------------------------------------------|--------------------------|------------------|-----------------------------|------------|-------------------------------------|
| 3300/2019 (I)  | GULLIVER SOCIETA' COOPERATIVA SOCIALE: Prestazioni sportello sociale di Prignano AFFIDAMENTO DI SERV<br><i>Motivo: RIACCERTAMENTO RESIDUI 2020</i> | 12041.10.120703017 FANTINI SILVIA        | 2020       | 0,00                            | 0,00                                     | 0,00                     | 0,00             | 0,00                        | 0,00       | 0,00                                |
| 3400/2019 (I)  | GULLIVER Coop.va Sociale: Prestazioni Scuola Bottega: AFFIDAMENTO DI SERVIZI E PROGETTI SOCIALI ED E<br><i>Motivo: RIACCERTAMENTO RESIDUI 2020</i> | 12051.03.120503104 MONTANARI PATRIZIA    | 2020       | 1.834,00                        | 0,00                                     | -443,73                  | 0,00             | -443,73                     | 1.390,27   | 0,00                                |
| 3400/2019 (I)  | GULLIVER Coop.va Sociale: Prestazioni Scuola Bottega: AFFIDAMENTO DI SERVIZI E PROGETTI SOCIALI ED E<br><i>Motivo: RIACCERTAMENTO RESIDUI 2020</i> | 12051.10.120710006 MONTANARI PATRIZIA    | 2020       | 0,00                            | 0,00                                     | 0,00                     | 0,00             | 0,00                        | 0,00       | 0,00                                |
| 7800/2019 (I)  | AUSER Volontariato Modena: rimborso (servizio territoriale Sassuolo) come da CONVENZIONE TRA L'UNION<br><i>Motivo: RIACCERTAMENTO RESIDUI 2020</i> | 12041.04.120404102 LOTTI EMANUELA        | 2020       | 2.536,00                        | 0,00                                     | -2.536,00                | -2.536,00        | 0,00                        | 0,00       | 0,00                                |
| 8300/2019 (I)  | Domus assistenza: prestazioni a favore utenti residenti Sassuolo - quota come da CONTRATTO DI SERVI                                                | 12021.03.120203102 LOTTI EMANUELA        | 2020       | 8.758,31                        | 0,00                                     | 0,00                     | 0,00             | 0,00                        | 8.758,31   | 0,00                                |
| 11501/2019 (S) | NAZARENO SOC.COOP.SOC. di CARPI: AGGIUDICAZIONE SERVIZIO DI LABORATORI DI PRODUZIONE SOCIALE A FAVOR                                               | 12021.03.120203006 PLESSI MARIA CRISTINA | 2020       | 3.700,00                        | 0,00                                     | 0,00                     | 0,00             | 0,00                        | 0,00       | 3.700,00                            |
| 14200/2019 (I) | CONVENZIONI TRA L'UNIONE DEI COMUNI DEL DISTRETTO CERAMICO E LE ORGANIZZAZIONI DI VOLONTARIATO A.V.A                                               | 12041.04.120404102 LOTTI EMANUELA        | 2020       | 18.627,85                       | 0,00                                     | 0,00                     | 0,00             | 0,00                        | 18.627,85  | 0,00                                |
| 15300/2019 (I) | Associazione di volontariato Nuovamente: rimborso spese sostenute/rendicontab. Convenz. 1/9/2018 - 3                                               | 12021.04.120204001 PLESSI MARIA CRISTINA | 2020       | 1.093,18                        | 0,00                                     | 0,00                     | 0,00             | 0,00                        | 1.093,18   | 0,00                                |
| 21101/2019 (I) | VERSAMENTO IVA SPLIT ISTITUZIONALE - ANNO 2019                                                                                                     | 99017.01.600000005 TEMPERANZA CLAUDIO    | 2020       | 0,00                            | 576.409,77                               | 0,00                     | 0,00             | 0,00                        | 504.063,75 | 72.346,02                           |
| 21104/2019 (I) | Versamento ritenuta acconto IRPEF codice 1040 (vedi acc. 4107/2019)                                                                                | 99017.01.602000000 TEMPERANZA CLAUDIO    | 2020       | 0,00                            | 12.727,84                                | 0,00                     | 0,00             | 0,00                        | 10.644,30  | 2.083,54                            |
| 21587/2019 (I) | Anticipazione di cassa per l'esercizio finanziario 2019 (vedi accertamento 4110/2019)                                                              | 60015.01.500000001 TEMPERANZA CLAUDIO    | 2020       | 0,00                            | 25.444,79                                | 0,00                     | 0,00             | 0,00                        | 25.444,79  | 0,00                                |
| 21692/2019 (I) | rimborso spese Incarico redazione progettazione esecutiva/definitiva, D.L. /atti contabili                                                         | 10052.03.100504901 ZONA LAURA            | 2020       | 7.338,38                        | 0,00                                     | 0,00                     | 0,00             | 0,00                        | 0,00       | 7.338,38                            |
| 21924/2019 (I) | PROGETTO EUROPEO SOCIAL (I) MAKERS- ACQUISIZIONE DI UN SERVIZIO PER LA COSTRUZIONE DI METODOLOGIE E                                                | 12041.03.120403003 PLESSI MARIA CRISTINA | 2020       | 11.520,00                       | 0,00                                     | 0,00                     | 0,00             | 0,00                        | 11.520,00  | 0,00                                |
| 21925/2019 (I) | PROGETTO EUROPEO SOCIAL (I) MAKERS- ACQUISIZIONE DI UN SERVIZIO PER LA COSTRUZIONE DI METODOLOGIE E                                                | 12041.03.120403006 PLESSI MARIA CRISTINA | 2020       | 2.880,00                        | 0,00                                     | 0,00                     | 0,00             | 0,00                        | 2.880,00   | 0,00                                |
| 21982/2019 (I) | PROGETTO "PROMOZIONE DELL'INCLUSIONE COME CONTRASTO ALLA MARGINALITA' SOCIALE" FINANZIATO CON CONTRI<br><i>Motivo: RIACCERTAMENTO RESIDUI 2020</i> | 12041.04.120404302 LOTTI EMANUELA        | 2020       | 23.903,04                       | 0,00                                     | -26,32                   | -26,32           | 0,00                        | 23.876,72  | 0,00                                |
| 21984/2019 (I) | PROGETTO "PROMOZIONE DELL'INCLUSIONE COME CONTRASTO ALLA MARGINALITA' SOCIALE" FINANZIATO CON CONTRI                                               | 12041.04.120404405 LOTTI EMANUELA        | 2020       | 23.725,78                       | 0,00                                     | 0,00                     | 0,00             | 0,00                        | 23.575,78  | 150,00                              |



| Codice Imp.    | Descrizione Impegno                                                                                                                                | Capitolo Responsabile                     | Anno Comp. | Comp.da Pluri al 01/01/2020 (A) | Variazioni Positive e nuovi impegni (B1) | Variazioni Negative (B2) | di cui: Economie | di cui: saldo reimputazioni | Speso (C) | Residuo al 31/12/2020 (E)=A+B1-B2-C |
|----------------|----------------------------------------------------------------------------------------------------------------------------------------------------|-------------------------------------------|------------|---------------------------------|------------------------------------------|--------------------------|------------------|-----------------------------|-----------|-------------------------------------|
| 21988/2019 (I) | PROGETTO "PROMOZIONE DELL'INCLUSIONE COME CONTRASTO ALLA MARGINALITA' SOCIALE" FINANZIATO CON CONTRI<br><i>Motivo: RIACCERTAMENTO RESIDUI 2020</i> | 12041.04.120404203<br>FIANDRI CRISTINA    | 2020       | 52.381,20                       | 0,00                                     | -30,73                   | -30,73           | 0,00                        | 52.350,47 | 0,00                                |
| 21991/2019 (I) | PROGETTO "PROMOZIONE DELL'INCLUSIONE COME CONTRASTO ALLA MARGINALITA' SOCIALE" FINANZIATO CON CONTRI                                               | 12041.04.120404106<br>LOTTI EMANUELA      | 2020       | 26.472,86                       | 0,00                                     | 0,00                     | 0,00             | 0,00                        | 26.369,67 | 103,19                              |
| 21993/2019 (I) | PROGETTO "PROMOZIONE DELL'INCLUSIONE COME CONTRASTO ALLA MARGINALITA' SOCIALE" FINANZIATO CON CONTRI<br><i>Motivo: FPV</i>                         | 12041.04.120404702<br>FERRARINI EMANUELA  | 2020       | 6.600,00                        | 0,00                                     | -6.027,40                | 0,00             | -6.027,40                   | 572,60    | 0,00                                |
| 21993/2019 (I) | PROGETTO "PROMOZIONE DELL'INCLUSIONE COME CONTRASTO ALLA MARGINALITA' SOCIALE" FINANZIATO CON CONTRI<br><i>Motivo: FPV</i>                         | 12041.10.120704012<br>FERRARINI EMANUELA  | 2020       | 0,00                            | 0,00                                     | 0,00                     | 0,00             | 0,00                        | 0,00      | 0,00                                |
| 21994/2019 (I) | PROGETTO "PROMOZIONE DELL'INCLUSIONE COME CONTRASTO ALLA MARGINALITA' SOCIALE" FINANZIATO CON CONTRI<br><i>Motivo: FPV</i>                         | 12021.04.120204603<br>FERRARINI EMANUELA  | 2020       | 2.812,00                        | 0,00                                     | -2.812,00                | 0,00             | -2.812,00                   | 0,00      | 0,00                                |
| 21994/2019 (I) | PROGETTO "PROMOZIONE DELL'INCLUSIONE COME CONTRASTO ALLA MARGINALITA' SOCIALE" FINANZIATO CON CONTRI<br><i>Motivo: FPV</i>                         | 12021.10.120704010<br>FERRARINI EMANUELA  | 2020       | 0,00                            | 0,00                                     | 0,00                     | 0,00             | 0,00                        | 0,00      | 0,00                                |
| 21995/2019 (I) | PROGETTO "PROMOZIONE DELL'INCLUSIONE COME CONTRASTO ALLA MARGINALITA' SOCIALE" FINANZIATO CON CONTRI<br><i>Motivo: FPV</i>                         | 12041.04.120404802<br>FERRARINI EMANUELA  | 2020       | 5.193,60                        | 0,00                                     | -4.893,60                | 0,00             | -4.893,60                   | 300,00    | 0,00                                |
| 21995/2019 (I) | PROGETTO "PROMOZIONE DELL'INCLUSIONE COME CONTRASTO ALLA MARGINALITA' SOCIALE" FINANZIATO CON CONTRI<br><i>Motivo: FPV</i>                         | 12041.10.120704011<br>FERRARINI EMANUELA  | 2020       | 0,00                            | 0,00                                     | 0,00                     | 0,00             | 0,00                        | 0,00      | 0,00                                |
| 22035/2019 (I) | FILIERE 05.02: AFFIDAMENTO DEL SERVIZIO DI ASSISTENZA E MANUTENZIONE DEL GESTIONALE RISCOSSIONE CITY                                               | 01081.03.010803001<br>CANTELLI ALESSANDRO | 2020       | 9.903,46                        | 0,00                                     | 0,00                     | 0,00             | 0,00                        | 0,00      | 9.903,46                            |
| 22088/2019 (I) | impegno azzerato-Interventi di manutenzione straordinaria su strade comunali di montagna nei comuni                                                | 10052.03.100504901<br>ZONA LAURA          | 2020       | 298.427,37                      | 0,00                                     | -298.427,37              | 0,00             | 0,00                        | 0,00      | 0,00                                |
| 22391/2019 (I) | FILIERA 01.04 - SERVIZIO DI MANUTENZIONE DELLE APPARECCHIATURE COSTITUENTI L'IMPIANTO DI CONDIZIONAM<br><i>Motivo: RIACCERTAMENTO RESIDUI 2020</i> | 01081.03.010803001<br>CANTELLI ALESSANDRO | 2020       | 2.623,00                        | 0,00                                     | -2.623,00                | -2.623,00        | 0,00                        | 0,00      | 0,00                                |
| 22392/2019 (I) | FILIERA 01.04 - SERVIZIO DI MANUTENZIONE DELLE APPARECCHIATURE COSTITUENTI L'IMPIANTO DI CONDIZIONAM                                               | 01081.03.010803001<br>CANTELLI ALESSANDRO | 2020       | 2.623,00                        | 0,00                                     | 0,00                     | 0,00             | 0,00                        | 2.623,00  | 0,00                                |

| Codice Imp.    | Descrizione Impegno                                                                                                                                | Capitolo Responsabile                    | Anno Comp. | Comp.da Pluri al 01/01/2020 (A) | Variazioni Positive e nuovi impegni (B1) | Variazioni Negative (B2) | di cui: Economie | di cui: saldo reimputazioni | Speso (C) | Residuo al 31/12/2020 (E)=A+B1-B2-C |
|----------------|----------------------------------------------------------------------------------------------------------------------------------------------------|------------------------------------------|------------|---------------------------------|------------------------------------------|--------------------------|------------------|-----------------------------|-----------|-------------------------------------|
| 22543/2019 (I) | Risultato 2019 Responsabile SIA ALTA SPECIALIZZAZIONE comprensivo degli oneri riflessi e IRAP                                                      | 01081.01.010801007 CANTELLI ALESSANDRO   | 2020       | 5.319,03                        | 0,00                                     | 0,00                     | 0,00             | 0,00                        | 5.319,03  | 0,00                                |
| 22551/2019 (I) | Quota presunta produttività 3 agenti P.L.Sub Ambito anno 2019                                                                                      | 01111.01.011101001 GUIZZARDI RAFFAELE    | 2020       | 2.000,00                        | 0,00                                     | 0,00                     | 0,00             | 0,00                        | 2.000,00  | 0,00                                |
| 22552/2019 (I) | Oneri riflessi indennità di risultato Bertelli Paola anno 2019 da portare a FPV                                                                    | 01031.01.010301005 TEMPERANZA CLAUDIO    | 2020       | 899,36                          | 0,00                                     | 0,00                     | 0,00             | 0,00                        | 899,36    | 0,00                                |
| 22553/2019 (I) | IRAP indennità di risultato Bertelli Paola anno 2019 da portare a FPV                                                                              | 01031.02.010302003 TEMPERANZA CLAUDIO    | 2020       | 185,42                          | 0,00                                     | 0,00                     | 0,00             | 0,00                        | 185,42    | 0,00                                |
| 22554/2019 (I) | Anno 2019 - Indennità di risultato Paola Bertelli                                                                                                  | 01111.01.011101001 GUIZZARDI RAFFAELE    | 2020       | 2.500,00                        | 0,00                                     | 0,00                     | 0,00             | 0,00                        | 2.500,00  | 0,00                                |
| 22555/2019 (I) | Produttività/Performance 2019 dipendenti Unione                                                                                                    | 01111.01.011101001 GUIZZARDI RAFFAELE    | 2020       | 39.789,54                       | 0,00                                     | 0,00                     | 0,00             | 0,00                        | 39.789,54 | 0,00                                |
| 22556/2019 (I) | Indennità di risultato anno 2019 Plessi Maria Cristina                                                                                             | 12071.01.120701004 PLESSI MARIA CRISTINA | 2020       | 7.282,58                        | 0,00                                     | 0,00                     | 0,00             | 0,00                        | 7.282,58  | 0,00                                |
| 22557/2019 (I) | Oneri riflessi e IRAP risultato 2019 Plessi Maria Cristina                                                                                         | 12071.01.120701005 PLESSI MARIA CRISTINA | 2020       | 732,43                          | 0,00                                     | 0,00                     | 0,00             | 0,00                        | 732,43    | 0,00                                |
| 22558/2019 (I) | Indennità di risultato 2019 Responsabile Risorse Umane Melli Daniela                                                                               | 01031.01.010301001 GUIZZARDI RAFFAELE    | 2020       | 716,84                          | 0,00                                     | 0,00                     | 0,00             | 0,00                        | 716,84    | 0,00                                |
| 22559/2019 (I) | Oneri riflessi risultato 2019 Melli Daniela Risorse Umane                                                                                          | 01031.01.010301002 GUIZZARDI RAFFAELE    | 2020       | 235,00                          | 0,00                                     | 0,00                     | 0,00             | 0,00                        | 235,00    | 0,00                                |
| 22560/2019 (I) | IRAP risultato 2019 Melli Daniela                                                                                                                  | 01031.02.010302001 GUIZZARDI RAFFAELE    | 2020       | 60,95                           | 0,00                                     | 0,00                     | 0,00             | 0,00                        | 60,95     | 0,00                                |
| 22561/2019 (I) | Oneri riflessi Indennità di risultato 2019 Zona Laura Sub Ambito<br><i>Motivo: RIACCERTAMENTO RESIDUI 2020</i>                                     | 01021.01.010201002 ZONA LAURA            | 2020       | 471,22                          | 0,00                                     | -323,00                  | -323,00          | 0,00                        | 148,22    | 0,00                                |
| 22613/2019 (I) | Progetto "GAL 2019 GENERAZIONE LEGALE" - 5° Edizione                                                                                               | 01111.04.011104003 MARTINO GREGORIO      | 2020       | 20.000,00                       | 0,00                                     | 0,00                     | 0,00             | 0,00                        | 0,00      | 20.000,00                           |
| 22614/2019 (I) | Indennità per particolari responsabilità anno 2019 Fiori Alessandra                                                                                | 01111.01.011101001 GUIZZARDI RAFFAELE    | 2020       | 2.000,00                        | 0,00                                     | 0,00                     | 0,00             | 0,00                        | 2.000,00  | 0,00                                |
| 22615/2019 (I) | Indennità per particolari responsabilità anno 2019 Fontana Marco                                                                                   | 01111.01.011101001 GUIZZARDI RAFFAELE    | 2020       | 1.000,00                        | 0,00                                     | 0,00                     | 0,00             | 0,00                        | 1.000,00  | 0,00                                |
| 22624/2019 (I) | Oneri riflessi risultato Zona Laura anno 2019                                                                                                      | 01021.01.010201002 ZONA LAURA            | 2020       | 471,22                          | 0,00                                     | 0,00                     | 0,00             | 0,00                        | 471,22    | 0,00                                |
| 22625/2019 (I) | IRAP risultato Zona Laura anno 2019                                                                                                                | 01021.02.010202001 ZONA LAURA            | 2020       | 130,06                          | 0,00                                     | 0,00                     | 0,00             | 0,00                        | 130,06    | 0,00                                |
| 100/2020 (I)   | FIORANO GESTIONI PATRIMONIALI SRL: Spesa per contratto di locazione Ufficio Comune Reg.3397 del 24.7<br><i>Motivo: RIACCERTAMENTO RESIDUI 2020</i> | 12071.03.120703010 PLESSI MARIA CRISTINA | 2020       | 16.087,00                       | 0,00                                     | -0,48                    | -0,48            | 0,00                        | 0,00      | 16.086,52                           |

| Codice Imp.   | Descrizione Impegno                                                                                                                         | Capitolo Responsabile                       | Anno Comp. | Comp.da Pluri al 01/01/2020 (A) | Variazioni Positive e nuovi impegni (B1) | Variazioni Negative (B2) | di cui: Economie | di cui: saldo reimputazioni | Speso (C) | Residuo al 31/12/2020 (E)=A+B1-B2-C |
|---------------|---------------------------------------------------------------------------------------------------------------------------------------------|---------------------------------------------|------------|---------------------------------|------------------------------------------|--------------------------|------------------|-----------------------------|-----------|-------------------------------------|
| 200/2020 (I)  | FORMIGINE PATRIMONIO SRL: Spesa per contratto di locazione Ufficio Comune Reg.3397 del 24.7.2009 (at<br>Motivo: RIACCERTAMENTO RESIDUI 2020 | 12071.03.120703010<br>PLESSI MARIA CRISTINA | 2020       | 31.182,00                       | 0,00                                     | -0,80                    | -0,80            | 0,00                        | 31.181,20 | 0,00                                |
| 300/2020 (I)  | MARANELLO PATRIMONIO SRL: Spesa per contratto di locazione Ufficio Comune Reg.3397 del 24.7.2009 (at<br>Motivo: RIACCERTAMENTO RESIDUI 2020 | 12071.03.120703010<br>PLESSI MARIA CRISTINA | 2020       | 16.004,00                       | 0,00                                     | -0,12                    | -0,12            | 0,00                        | 16.003,88 | 0,00                                |
| 400/2020 (I)  | SASSUOLO GESTIONI PATRIMONIALI SRL: Spesa per contratto di locazione Ufficio Comune Reg.3397 del 24.<br>Motivo: RIACCERTAMENTO RESIDUI 2020 | 12071.03.120703010<br>PLESSI MARIA CRISTINA | 2020       | 40.046,00                       | 0,00                                     | -0,14                    | -0,14            | 0,00                        | 40.045,86 | 0,00                                |
| 500/2020 (I)  | Comune di Formigine: CENTRO SOCIO RIABILITATIVO SEMIRESIDENZIALE PER DISABILI "L'AQUILONE": CONCESSI                                        | 12021.03.120203007<br>PLESSI MARIA CRISTINA | 2020       | 32.725,00                       | 0,00                                     | 0,00                     | 0,00             | 0,00                        | 0,00      | 32.725,00                           |
| 600/2020 (I)  | Sassuolo GP Srl: CENTRO SOCIO-RIABILITATIVI SEMIRESIDENZIALI DISABILI "FOSSETTA" SUB-CONCESSIONE AM                                         | 12021.03.120203007<br>PLESSI MARIA CRISTINA | 2020       | 12.530,42                       | 0,00                                     | 0,00                     | 0,00             | 0,00                        | 6.265,21  | 6.265,21                            |
| 700/2020 (I)  | Sassuolo GP Srl: CENTRO SOCIO-RIABILITATIVI SEMIRESIDENZIALI DISABILI "NONTISCORDARDIME": SUB-CONCES                                        | 12021.03.120203007<br>PLESSI MARIA CRISTINA | 2020       | 20.048,04                       | 0,00                                     | 0,00                     | 0,00             | 0,00                        | 10.024,02 | 10.024,02                           |
| 800/2020 (I)  | Comune di Montefiorino: CENTRO SOCIO RIABILITATIVO SEMIRESIDENZIALE PER DISABILI "LUPI SOCIALI": C                                          | 12021.03.120203007<br>PLESSI MARIA CRISTINA | 2020       | 15.000,00                       | 0,00                                     | 0,00                     | 0,00             | 0,00                        | 0,00      | 15.000,00                           |
| 900/2020 (I)  | AUSER Volontariato Modena: rimborso (servizio territoriale Fiorano) come da CONVENZIONE TRA L'UNIONE                                        | 12041.04.120404402<br>LOTTI EMANUELA        | 2020       | 677,08                          | 0,00                                     | 0,00                     | 0,00             | 0,00                        | 677,08    | 0,00                                |
| 1000/2020 (I) | AUSER Volontariato Modena: rimborso (servizio territoriale Formigine) come da CONVENZIONE TRA L'UNIO<br>Motivo: RIACCERTAMENTO RESIDUI 2020 | 12021.03.120203202<br>FIANDRI CRISTINA      | 2020       | 666,67                          | 0,00                                     | -0,40                    | -0,40            | 0,00                        | 666,27    | 0,00                                |
| 1100/2020 (I) | AUSER Volontariato Modena: rimborso (servizio territoriale Sassuolo) come da CONVENZIONE TRA L'UNION                                        | 12041.04.120404102<br>LOTTI EMANUELA        | 2020       | 272,50                          | 0,00                                     | 0,00                     | 0,00             | 0,00                        | 0,00      | 272,50                              |
| 1201/2020 (S) | PINI SEBASTIAN e PINI ALESSANDRO: PRESA D'ATTO RINNOVO CONTRATTO per 6 anni (periodo 01/06/2017 - 31                                        | 12021.03.120203007<br>PLESSI MARIA CRISTINA | 2020       | 2.503,08                        | 0,00                                     | 0,00                     | 0,00             | 0,00                        | 2.503,08  | 0,00                                |
| 1202/2020 (S) | PINI SEBASTIAN e PINI ALESSANDRO: PRESA D'ATTO RINNOVO CONTRATTO per 6 anni (periodo 01/06/2017 - 31                                        | 12021.03.120203007<br>PLESSI MARIA CRISTINA | 2020       | 2.503,08                        | 0,00                                     | 0,00                     | 0,00             | 0,00                        | 2.503,08  | 0,00                                |
| 1300/2020 (I) | CAR Server Spa: NOLEGGIO A LUNGO TERMINE DI VEICOLI SENZA CONDUCENTE PER IL SETTORE POLITICHE SOCIAL                                        | 12071.03.120703009<br>PLESSI MARIA CRISTINA | 2020       | 8.579,04                        | 0,00                                     | 0,00                     | 0,00             | 0,00                        | 8.579,04  | 0,00                                |
| 1400/2020 (I) | Idea e Servizi Coop.: CONTRATTO APPALTO AFFIDAMENTO SERVIZI TRASPORTO ASSISTITO CON ACCOMPAGNATORE A<br>Motivo: FPV                         | 12021.03.120203203<br>FIANDRI CRISTINA      | 2020       | 53.189,14                       | 0,00                                     | -10.612,26               | 0,00             | -10.612,26                  | 37.718,26 | 4.858,62                            |
| 1400/2020 (I) | Idea e Servizi Coop.: CONTRATTO APPALTO AFFIDAMENTO SERVIZI TRASPORTO ASSISTITO CON ACCOMPAGNATORE A<br>Motivo: FPV                         | 12021.10.120703022<br>FIANDRI CRISTINA      | 2020       | 0,00                            | 0,00                                     | 0,00                     | 0,00             | 0,00                        | 0,00      | 0,00                                |
| 1500/2020 (I) | FILIERA 01.02 - FORNITURA DEI SERVIZI DI ACCESSO ALLA RETE LEPIDA PER IL TRIENNIO 2018-2020, OLTRE C                                        | 01081.03.010803001<br>CANTELLI ALESSANDRO   | 2020       | 39.858,94                       | 0,00                                     | 0,00                     | 0,00             | 0,00                        | 39.858,94 | 0,00                                |

| Codice Imp.   | Descrizione Impegno                                                                                                                                                        | Capitolo Responsabile                    | Anno Comp. | Comp.da Pluri al 01/01/2020 (A) | Variazioni Positive e nuovi impegni (B1) | Variazioni Negative (B2) | di cui: Economie | di cui: saldo reimputazioni | Speso (C) | Residuo al 31/12/2020 (E)=A+B1-B2-C |
|---------------|----------------------------------------------------------------------------------------------------------------------------------------------------------------------------|------------------------------------------|------------|---------------------------------|------------------------------------------|--------------------------|------------------|-----------------------------|-----------|-------------------------------------|
| 1601/2020 (S) | MAGGIOLI SPA: FILIERA 04.02 :aggiudicazione (spesa parte unica e intera per appalto con iva) APPALT                                                                        | 01081.03.010803001 CANTELLI ALESSANDRO   | 2020       | 26.630,16                       | 0,00                                     | 0,00                     | 0,00             | 0,00                        | 0,00      | 26.630,16                           |
| 1700/2020 (I) | VACCARI MARCO: AFFIDAMENTO DEL SERVIZIO DI ASSISTENZA FISCALE - DURATA 36 MESI - AGGIUDICAZIONE AL                                                                         | 01081.03.011103003 TEMPERANZA CLAUDIO    | 2020       | 4.831,20                        | 2.750,00                                 | -2.750,00                | 0,00             | 0,00                        | 2.415,54  | 2.415,66                            |
| 1800/2020 (I) | Dipendenti/oneri diretti: ASSUNZIONE, CON CONTRATTO A TEMPO PIENO ED INDETERMINATO, DI UN ASSISTENTE                                                                       | 12071.01.120701301 PLESSI MARIA CRISTINA | 2020       | 23.263,27                       | 0,00                                     | -23.263,27               | 0,00             | 0,00                        | 0,00      | 0,00                                |
| 1900/2020 (I) | Dipendenti/oneri riflessi: ASSUNZIONE, CON CONTRATTO A TEMPO PIENO ED INDETERMINATO, DI UN ASSISTENT                                                                       | 12071.01.120701302 PLESSI MARIA CRISTINA | 2020       | 6.893,84                        | 0,00                                     | -6.893,84                | 0,00             | 0,00                        | 0,00      | 0,00                                |
| 2000/2020 (I) | Dipendenti/IRAP: ASSUNZIONE, CON CONTRATTO A TEMPO PIENO ED INDETERMINATO, DI UN ASSISTENTE SOCIALE                                                                        | 12071.02.120702301 PLESSI MARIA CRISTINA | 2020       | 1.977,38                        | 0,00                                     | -1.977,38                | 0,00             | 0,00                        | 0,00      | 0,00                                |
| 2020/2020 (I) | CENTRALE DI COMMITTENZA: PROCEDURA APERTA PER LA SELEZIONE DI UNA ENERGY SERVICE COMPANY (ESCO) AI F                                                                       | 01111.03.011103016 BASCHIERI MARINA      | 2020       | 0,00                            | 500,00                                   | 0,00                     | 0,00             | 0,00                        | 500,00    | 0,00                                |
| 2100/2020 (I) | KYOCERA DOCUMENT SOLUTIONS ITALIA Spa-MILANO: ADESIONE ALLA CONVENZIONE "MULTIFUNZIONE 27 - LOTTO 3"                                                                       | 01081.03.010803004 ZONA LAURA            | 2020       | 1.174,91                        | 0,00                                     | 0,00                     | 0,00             | 0,00                        | 881,20    | 293,71                              |
| 2200/2020 (I) | FORNITURA A NOLEGGIO 60 MESI DI N. 3 FOTOCOPIATRICI MULTIFUNZIONE periodo 1/5/2018-30/4/2023<br><i>Motivo: RIACCERTAMENTO RESIDUI 2020</i>                                 | 12071.03.120703008 PLESSI MARIA CRISTINA | 2020       | 6.900,00                        | 0,00                                     | -686,06                  | -686,06          | 0,00                        | 6.213,94  | 0,00                                |
| 2300/2020 (I) | NOMINA REVISORE UNICO DEI CONTI PER IL TRIENNIO 2017/2020 - IMPEGNO DI SPESA. DELMONTE ACHILLE perio                                                                       | 01031.03.010303001 TEMPERANZA CLAUDIO    | 2020       | 9.583,67                        | 4.755,67                                 | 0,00                     | 0,00             | 0,00                        | 0,00      | 14.339,34                           |
| 2400/2020 (I) | CONVENZIONE TRA L'UNIONE DEI COMUNI DEL DISTRETTO CERAMICO, L'AZIENDA USL MODENA E L'ASSOCIAZIONE SO                                                                       | 12031.04.120304001 PLESSI MARIA CRISTINA | 2020       | 25.000,00                       | 0,00                                     | 0,00                     | 0,00             | 0,00                        | 18.750,00 | 6.250,00                            |
| 2500/2020 (I) | FASTWEB: FILIERA 01.08 - "SERVIZI DI ASSISTENZA, GESTIONE E MANUTENZIONE DI SISTEMI ED APPARATI DI                                                                         | 01081.03.010803001 CANTELLI ALESSANDRO   | 2020       | 56.294,52                       | 0,08                                     | 0,00                     | 0,00             | 0,00                        | 56.294,60 | 0,00                                |
| 2601/2020 (S) | NAZARENO SOC.COOP.SOC. di CARPI: AGGIUDICAZIONE SERVIZIO DI LABORATORI DI PRODUZIONE SOCIALE A FAVOR<br><i>Motivo: come richiesto dal servizio in fase di assestamento</i> | 12021.03.120203006 PLESSI MARIA CRISTINA | 2020       | 32.635,84                       | 0,00                                     | -23.301,36               | -7.500,00        | 0,00                        | 8.183,08  | 1.151,40                            |
| 2700/2020 (I) | Lepida spa: "Servizio di adeguamento GDPR", triennio 2018 / 2020 con decorrenza dalla data di sottos                                                                       | 01081.03.010803001 CANTELLI ALESSANDRO   | 2020       | 14.891,60                       | 0,00                                     | 0,00                     | 0,00             | 0,00                        | 14.891,60 | 0,00                                |
| 2800/2020 (I) | Provincia Religiosa di San Benedetto di Don OrioneLOCAZIONE - periodo 01.01.2020 - 31.12.2020- DI 8 A                                                                      | 12061.03.120603204 LUIGI FERRAGUTI       | 2020       | 28.980,00                       | 0,00                                     | 0,00                     | 0,00             | 0,00                        | 26.944,95 | 2.035,05                            |
| 2900/2020 (I) | Provincia Religiosa di San Benedetto di Don OrioneLOCAZIONE- periodo 01.01.2020 - 31.12.2020- DI 8 AL                                                                      | 12061.03.120603205 LUIGI FERRAGUTI       | 2020       | 391,20                          | 0,00                                     | 0,00                     | 0,00             | 0,00                        | 0,00      | 391,20                              |
| 3100/2020 (I) | CONVENZIONI TRA L'UNIONE DEI COMUNI DEL DISTRETTO CERAMICO E LE ORGANIZZAZIONI DI VOLONTARIATO A.V.A<br><i>Motivo: FPV</i>                                                 | 12021.03.120203202 FIANDRI CRISTINA      | 2020       | 25.300,00                       | 0,00                                     | -7.000,00                | 0,00             | -7.000,00                   | 14.658,30 | 3.641,70                            |

| Codice Imp.                                                                 | Descrizione Impegno                                                                                   | Capitolo Responsabile                    | Anno Comp. | Comp.da Pluri al 01/01/2020 (A) | Variazioni Positive e nuovi impegni (B1) | Variazioni Negative (B2) | di cui: Economie | di cui: saldo reimputazioni | Speso (C) | Residuo al 31/12/2020 (E)=A+B1-B2-C |
|-----------------------------------------------------------------------------|-------------------------------------------------------------------------------------------------------|------------------------------------------|------------|---------------------------------|------------------------------------------|--------------------------|------------------|-----------------------------|-----------|-------------------------------------|
| 3100/2020 (I)<br>Motivo: FPV                                                | CONVENZIONI TRA L'UNIONE DEI COMUNI DEL DISTRETTO CERAMICO E LE ORGANIZZAZIONI DI VOLONTARIATO A.V.A  | 12021.10.120703025 FIANDRI CRISTINA      | 2020       | 0,00                            | 0,00                                     | 0,00                     | 0,00             | 0,00                        | 0,00      | 0,00                                |
| 3200/2020 (I)<br>Motivo: FPV                                                | CONVENZIONI TRA L'UNIONE DEI COMUNI DEL DISTRETTO CERAMICO E LE ORGANIZZAZIONI DI VOLONTARIATO A.V.A  | 12041.04.120404102 LOTTI EMANUELA        | 2020       | 108.000,00                      | 0,00                                     | -41.296,10               | 0,00             | -41.296,10                  | 26.091,85 | 40.612,05                           |
| 3200/2020 (I)<br>Motivo: FPV                                                | CONVENZIONI TRA L'UNIONE DEI COMUNI DEL DISTRETTO CERAMICO E LE ORGANIZZAZIONI DI VOLONTARIATO A.V.A  | 12041.10.120704005 LOTTI EMANUELA        | 2020       | 0,00                            | 0,00                                     | 0,00                     | 0,00             | 0,00                        | 0,00      | 0,00                                |
| 3300/2020 (I)<br>Motivo: FPV                                                | CONVENZIONI TRA L'UNIONE DEI COMUNI DEL DISTRETTO CERAMICO E LE ORGANIZZAZIONI DI VOLONTARIATO A.V.A  | 12021.03.120203301 LOTTI EMANUELA        | 2020       | 9.500,00                        | 0,00                                     | -4.580,22                | 0,00             | -4.580,22                   | 2.732,82  | 2.186,96                            |
| 3300/2020 (I)<br>Motivo: FPV                                                | CONVENZIONI TRA L'UNIONE DEI COMUNI DEL DISTRETTO CERAMICO E LE ORGANIZZAZIONI DI VOLONTARIATO A.V.A  | 12021.10.120703026 LOTTI EMANUELA        | 2020       | 0,00                            | 0,00                                     | 0,00                     | 0,00             | 0,00                        | 0,00      | 0,00                                |
| 3400/2020 (I)<br>Motivo: RIACCERTAMENTO RESIDUI 2020                        | CONVENZIONI TRA L'UNIONE DEI COMUNI DEL DISTRETTO CERAMICO E LE ORGANIZZAZIONI DI VOLONTARIATO A.V.A  | 12021.03.120203003 FERRARINI EMANUELA    | 2020       | 2.917,00                        | 4.000,00                                 | -3.656,00                | -3.656,00        | 0,00                        | 0,00      | 3.261,00                            |
| 3500/2020 (I)<br>Motivo: RIACCERTAMENTO RESIDUI 2020                        | CONVENZIONI TRA L'UNIONE DEI COMUNI DEL DISTRETTO CERAMICO E LE ORGANIZZAZIONI DI VOLONTARIATO A.V.A  | 12021.03.120203702 FERRARINI EMANUELA    | 2020       | 1.200,00                        | 0,00                                     | -1.200,00                | -1.200,00        | 0,00                        | 0,00      | 0,00                                |
| 3600/2020 (I)<br>Motivo: RIACCERTAMENTO RESIDUI 2020                        | CONVENZIONI TRA L'UNIONE DEI COMUNI DEL DISTRETTO CERAMICO E LE ORGANIZZAZIONI DI VOLONTARIATO A.V.A  | 12021.03.120203003 FERRARINI EMANUELA    | 2020       | 18.083,00                       | 17.000,00                                | -2.056,80                | -2.056,80        | 0,00                        | 17.457,09 | 15.569,11                           |
| 3700/2020 (I)                                                               | TELECOM ITALIA SPA: FILIERE 01.06 - 01.29 - ADESIONE A CONVENZIONE CONSIP "RETI LOCALI 6" - PROGETTO  | 01081.03.010803001 CANTELLI ALESSANDRO   | 2020       | 263,52                          | 0,00                                     | 0,00                     | 0,00             | 0,00                        | 263,52    | 0,00                                |
| 3800/2020 (I)<br>Motivo: VAGAMONDI COOP SOC - LABORATORI PRODUZIONE SOCIALE | COOP.SOC.LE VAGAMONDI: proroga Convenzione n. 124 del 28/4/2016 periodo 01/09/2018-31/08/2020, event  | 12021.03.120203006 PLESSI MARIA CRISTINA | 2020       | 1.500,00                        | 0,00                                     | -1.117,50                | -117,50          | 0,00                        | 382,50    | 0,00                                |
| 3900/2020 (I)<br>Motivo: RIACCERTAMENTO RESIDUI 2020                        | ASSOCIAZ. SAN GAETANO di Formigine: rimborso spese sostenute/rendicontabili - Convenz. 1/9/2018 - 31  | 12021.04.120204001 PLESSI MARIA CRISTINA | 2020       | 5.186,36                        | 0,00                                     | -1.865,05                | -1.865,05        | 0,00                        | 3.321,31  | 0,00                                |
| 4000/2020 (I)                                                               | ASP OFFICINA DELLE IDEE Sassuolo: rimb.spese sostenute/rendicontabili - Convenz. 1/9/2018 - 31/8/2020 | 12021.04.120204001 PLESSI MARIA CRISTINA | 2020       | 13.045,45                       | 0,00                                     | -9.318,17                | 0,00             | 0,00                        | 3.727,28  | 0,00                                |
| 4100/2020 (I)                                                               | Associaz.di volontariato CONCRESCO di Fiorano M.: rimborso spese sostenute/rendicontabili - Convenz.  | 12021.04.120204001 PLESSI MARIA CRISTINA | 2020       | 14.318,18                       | 0,00                                     | 0,00                     | 0,00             | 0,00                        | 14.318,18 | 0,00                                |
| 4200/2020 (I)<br>Motivo: RIACCERTAMENTO RESIDUI 2020                        | Associazione TSM TuttoSiMuove Onlus: rimborso spese sostenute/rendicontabili - Convenz. 1/9/2018 - 3  | 12021.04.120204001 PLESSI MARIA CRISTINA | 2020       | 7.827,27                        | 0,00                                     | -1.588,24                | -1.588,24        | 0,00                        | 6.239,03  | 0,00                                |
| 4300/2020 (I)<br>Motivo: RIACCERTAMENTO RESIDUI 2020                        | Associazione di volontariato Nuovamente: rimborso spese sostenute/rendicontab. Convenz. 1/9/2018 - 3  | 12021.04.120204001 PLESSI MARIA CRISTINA | 2020       | 30.609,09                       | 0,00                                     | -5.024,96                | -5.024,96        | 0,00                        | 25.584,13 | 0,00                                |

| Codice Imp.                                          | Descrizione Impegno                                                                                   | Capitolo Responsabile                  | Anno Comp. | Comp.da Pluri al 01/01/2020 (A) | Variazioni Positive e nuovi impegni (B1) | Variazioni Negative (B2) | di cui: Economie | di cui: saldo reimputazioni | Speso (C) | Residuo al 31/12/2020 (E)=A+B1-B2-C |
|------------------------------------------------------|-------------------------------------------------------------------------------------------------------|----------------------------------------|------------|---------------------------------|------------------------------------------|--------------------------|------------------|-----------------------------|-----------|-------------------------------------|
| 4400/2020 (I)<br>Motivo: FPV                         | Gulliver Coop.: Attivazione servizio di emergenza H24 centro antiviolenza distrettuale (CIG 6647757E) | 12051.03.120503002 MONTANARI PATRIZIA  | 2020       | 24.000,00                       | 2.000,00                                 | -321,00                  | 0,00             | -321,00                     | 20.325,58 | 5.353,42                            |
| 4400/2020 (I)<br>Motivo: FPV                         | Gulliver Coop.: Attivazione servizio di emergenza H24 centro antiviolenza distrettuale (CIG 6647757E) | 12051.10.600100001 MONTANARI PATRIZIA  | 2020       | 0,00                            | 0,00                                     | 0,00                     | 0,00             | 0,00                        | 0,00      | 0,00                                |
| 4501/2020 (S)                                        | INJENIA S.R.L.: FILIERA 01.09: AGGIUDICAZIONE AFFIDAMENTO SERVIZIO RINNOVO n. 1000 LICENZE sistema    | 01081.03.010803001 CANTELLI ALESSANDRO | 2020       | 34.770,00                       | 0,00                                     | 0,00                     | 0,00             | 0,00                        | 34.770,00 | 0,00                                |
| 4602/2020 (S)                                        | Ospedale di Sassuolo Spa - Servizio di Medicina del Lavoro: SERVIZI (periodo 2019-2021) IN MATERIA D  | 01111.03.011103005 MARTINO GREGORIO    | 2020       | 2.430,00                        | 0,00                                     | 0,00                     | 0,00             | 0,00                        | 652,75    | 1.777,25                            |
| 4700/2020 (I)                                        | servizio CAF/enti locali per utenti Sassuolo: CONVENZIONE periodo 2018-2020 ENTI LOCALI-CAF PER ATT   | 12041.03.120403105 LOTTI EMANUELA      | 2020       | 5.900,00                        | 500,00                                   | 0,00                     | 0,00             | 0,00                        | 0,00      | 6.400,00                            |
| 4800/2020 (I)                                        | servizio CAF/enti locali per utenti Formigine: CONVENZIONE periodo 2018-2020 ENTI LOCALI-CAF PER AT   | 12041.03.120403205 FIANDRI CRISTINA    | 2020       | 6.000,00                        | 0,00                                     | 0,00                     | 0,00             | 0,00                        | 0,00      | 6.000,00                            |
| 4900/2020 (I)                                        | servizio CAF/enti locali per utenti Fiorano: CONVENZIONE periodo 2018-2020 ENTI LOCALI-CAF PER ATTI   | 12041.03.120403401 LOTTI EMANUELA      | 2020       | 3.000,00                        | 0,00                                     | 0,00                     | 0,00             | 0,00                        | 0,00      | 3.000,00                            |
| 5000/2020 (I)<br>Motivo: FPV                         | servizio CAF/enti locali per utenti Maranello: CONVENZIONE periodo 2018-2020 ENTI LOCALI-CAF PER AT   | 12041.03.120403301 LOTTI EMANUELA      | 2020       | 3.000,00                        | 0,00                                     | -480,70                  | 0,00             | -480,70                     | 2.023,98  | 495,32                              |
| 5000/2020 (I)<br>Motivo: FPV                         | servizio CAF/enti locali per utenti Maranello: CONVENZIONE periodo 2018-2020 ENTI LOCALI-CAF PER AT   | 12041.10.120704024 LOTTI EMANUELA      | 2020       | 0,00                            | 0,00                                     | 0,00                     | 0,00             | 0,00                        | 0,00      | 0,00                                |
| 5100/2020 (I)                                        | servizio CAF/enti locali per utenti Prignano: CONVENZIONE periodo 2018-2020 ENTI LOCALI-CAF PER ATT   | 12041.03.120403501 FANTINI SILVIA      | 2020       | 500,00                          | 0,00                                     | 0,00                     | 0,00             | 0,00                        | 0,00      | 500,00                              |
| 5200/2020 (I)<br>Motivo: RIACCERTAMENTO RESIDUI 2020 | Leasys Spa: NOLEGGIO 60 MESI - periodo dal 01/10/2018 al 30/09/202                                    | 12041.03.120403105 LOTTI EMANUELA      | 2020       | 1.600,00                        | 0,00                                     | -48,40                   | -48,40           | 0,00                        | 1.551,60  | 0,00                                |
| 5300/2020 (I)                                        | FINANCE ACTIVE ITALIA SRL: ASSEGNAZIONE servizio 2018-2020 ACCESSO A PIATTAFORMA ON LINE PER GESTIO   | 01111.03.111030018 TEMPERANZA CLAUDIO  | 2020       | 15.642,50                       | 0,00                                     | 0,00                     | 0,00             | 0,00                        | 15.642,50 | 0,00                                |
| 5400/2020 (I)                                        | FINANCE ACTIVE ITALIA SRL: ASSEGNAZIONE servizio 2018-2020 ACCESSO A PIATTAFORMA ON LINE PER GESTIO   | 01081.03.011103003 TEMPERANZA CLAUDIO  | 2020       | 10,10                           | 0,02                                     | 0,00                     | 0,00             | 0,00                        | 10,10     | 0,02                                |
| 5501/2020 (S)                                        | Maggioli spa: "FILIERA 05.01 - RICHIESTA DI OFFERTA PER LA FORNITURA DI UN SISTEMA INFORMATIVO A SUP  | 01081.03.010803001 CANTELLI ALESSANDRO | 2020       | 49.318,80                       | 0,00                                     | 0,00                     | 0,00             | 0,00                        | 49.318,80 | 0,00                                |
| 5601/2020 (S)                                        | MAGGIOLI Spa: aggiudicazione FILIERA 06.01: SISTEMA INFORMATIVO (periodo 01/01/2019-31/12/2022) A SU  | 01081.03.010803001 CANTELLI ALESSANDRO | 2020       | 6.800,00                        | 0,00                                     | 0,00                     | 0,00             | 0,00                        | 0,00      | 6.800,00                            |
| 5701/2020 (S)<br>Motivo: RIACCERTAMENTO RESIDUI 2020 | Centro SocialPolo Territoriale di Formigine: Polo Territoriale di Formigine: AFFIDAMENTO SERVIZIO D   | 12061.03.120603201 LUIGI FERRAGUTI     | 2020       | 18.952,50                       | 0,00                                     | -3.895,33                | -3.895,33        | 0,00                        | 9.476,26  | 5.580,91                            |

| Codice Imp.                                          | Descrizione Impegno                                                                                  | Capitolo Responsabile                  | Anno Comp. | Comp.da Pluri al 01/01/2020 (A) | Variazioni Positive e nuovi impegni (B1) | Variazioni Negative (B2) | di cui: Economie | di cui: saldo reimputazioni | Speso (C)  | Residuo al 31/12/2020 (E)=A+B1-B2-C |
|------------------------------------------------------|------------------------------------------------------------------------------------------------------|----------------------------------------|------------|---------------------------------|------------------------------------------|--------------------------|------------------|-----------------------------|------------|-------------------------------------|
| 5801/2020 (S)                                        | Centro Sociale PAPA GIOVANNI XXIII Soc.Coop.: Polo Territoriale di Maranello: AFFIDAMENTO SERVIZIO D | 12061.03.120603304 LUIGI FERRAGUTI     | 2020       | 12.635,00                       | 0,00                                     | 0,00                     | 0,00             | 0,00                        | 12.635,00  | 0,00                                |
| 5901/2020 (S)                                        | Centro Sociale PAPA GIOVANNI XXIII Soc.Coop.: Polo Territoriale di Fiorano: AFFIDAMENTO SERVIZIO DI  | 12061.03.120603404 LUIGI FERRAGUTI     | 2020       | 6.317,50                        | 0,00                                     | 0,00                     | 0,00             | 0,00                        | 6.317,50   | 0,00                                |
| 6000/2020 (I)                                        | LAUS INFORMAYICA SRL: FILIERA 01.29 - PROGETTO PER LA MANUTENZIONE DEGLI APPARATI WI-FI DELL'UNIONE  | 01081.03.010803001 CANTELLI ALESSANDRO | 2020       | 16.311,89                       | 0,00                                     | 0,00                     | 0,00             | 0,00                        | 14.955,11  | 1.356,78                            |
| 6100/2020 (I)                                        | CRI PRIGNANO: RINNOVO 01/01/2019-31/12/2020 CONVENZIONE TRA L'UNIONE E CRI COMITATO LOCALE DI PRIGNA | 12021.03.120203501 FANTINI SILVIA      | 2020       | 35.000,00                       | 0,00                                     | 0,00                     | 0,00             | 0,00                        | 25.880,52  | 9.119,48                            |
| 6200/2020 (I)                                        | TELECOM ITALIA SPA: FILIERE 01.06 - 01.29 - Servizi manutenzione apparati - anni 2019-2021 - CONVEN  | 01081.03.010803001 CANTELLI ALESSANDRO | 2020       | 324,03                          | 0,00                                     | 0,00                     | 0,00             | 0,00                        | 0,00       | 324,03                              |
| 6300/2020 (I)<br>Motivo: FPV                         | GULLIVER Soc.Coop.va Sociale: Aggiudicazione GARA con AFFIDAMENTO DI SERVIZI E PROGETTI SOCIALI ED E | 12011.03.120103009 FRIGIERI MARINA     | 2020       | 219.120,37                      | 151.254,18                               | -3.347,00                | 0,00             | -3.347,00                   | 227.801,74 | 139.225,81                          |
| 6300/2020 (I)<br>Motivo: FPV                         | GULLIVER Soc.Coop.va Sociale: Aggiudicazione GARA con AFFIDAMENTO DI SERVIZI E PROGETTI SOCIALI ED E | 12011.10.120710004 FRIGIERI MARINA     | 2020       | 0,00                            | 0,00                                     | 0,00                     | 0,00             | 0,00                        | 0,00       | 0,00                                |
| 6400/2020 (I)                                        | Telecom Italia: servizi manutenzione 2019-2022 FILIERE 01.04 - ADESIONE ALLA CONVENZIONE CONSIP "RE  | 01081.03.010803001 CANTELLI ALESSANDRO | 2020       | 338,77                          | 0,00                                     | 0,00                     | 0,00             | 0,00                        | 0,00       | 338,77                              |
| 6500/2020 (I)<br>Motivo: FPV                         | Parrocchie: San Giovanni Battista di Fiorano, S.Giovanni Apostolo ed evang.sta di Spezzano, S.ta Mar | 12041.04.120404403 LOTTI EMANUELA      | 2020       | 18.000,00                       | 12.000,00                                | -9.348,00                | 0,00             | -9.348,00                   | 7.336,00   | 13.316,00                           |
| 6500/2020 (I)<br>Motivo: FPV                         | Parrocchie: San Giovanni Battista di Fiorano, S.Giovanni Apostolo ed evang.sta di Spezzano, S.ta Mar | 12041.10.120704020 LOTTI EMANUELA      | 2020       | 0,00                            | 0,00                                     | 0,00                     | 0,00             | 0,00                        | 0,00       | 0,00                                |
| 6600/2020 (I)                                        | Comune di Palagano: quota annuale (10%) per manutenzione ordinaria Parco S.Giulia di Monchio. CONVE  | 07011.04.050203004 ZONA LAURA          | 2020       | 1.000,00                        | 0,00                                     | 0,00                     | 0,00             | 0,00                        | 0,00       | 1.000,00                            |
| 6700/2020 (I)                                        | IMPEGNO DI SPESA PER ASSISTENZA AGGIUNTIVA PRESSO CRA E CD STRADI DI MARANELLO PERIODO 1/1/2019 - 30 | 12031.03.120303002 TEMPERANZA CLAUDIO  | 2020       | 22.500,00                       | 22.500,00                                | 0,00                     | 0,00             | 0,00                        | 25.085,22  | 19.914,78                           |
| 6800/2020 (I)                                        | QUOTA 2020 SUAP COMUNI UNIONE DISTRETTO CERAMICO                                                     | 14041.03.140403002 ILLARI ANDREA       | 2020       | 6.000,00                        | 1.953,25                                 | 0,00                     | 0,00             | 0,00                        | 7.953,25   | 0,00                                |
| 6802/2020 (I)<br>Motivo: RIACCERTAMENTO RESIDUI 2020 | PROROGA TACITA DEL CONTRATTO DI LOCAZIONE REP. 151/2017 PER L'ALLOGGIO SITO A FORMIGINE IN PIAZZA R  | 12061.03.120603203 LUIGI FERRAGUTI     | 2020       | 4.080,00                        | 0,00                                     | -75,21                   | -75,21           | 0,00                        | 4.004,79   | 0,00                                |
| 6804/2020 (I)<br>Motivo: RIACCERTAMENTO RESIDUI 2020 | PROROGA TACITA DEL CONTRATTO DI LOCAZIONE REP. 151/2017 PER L'ALLOGGIO SITO A FORMIGINE IN PIAZZA R  | 12061.03.120603203 LUIGI FERRAGUTI     | 2020       | 325,00                          | 0,00                                     | -92,08                   | -92,08           | 0,00                        | 232,92     | 0,00                                |
| 6805/2020 (I)                                        | ASSUNZIONE DI N. 1 "ISTRUTTORE AMMINISTRATIVO" (CAT. C) CON CONTRATTO A TEMPO PIENO E INDETERMINATO  | 01081.01.010801009 CANTELLI ALESSANDRO | 2020       | 22.148,25                       | 0,00                                     | -22.148,25               | 0,00             | 0,00                        | 0,00       | 0,00                                |

| Codice Imp.    | Descrizione Impegno                                                                                                                              | Capitolo Responsabile                       | Anno Comp. | Comp.da Pluri al 01/01/2020 (A) | Variazioni Positive e nuovi impegni (B1) | Variazioni Negative (B2) | di cui: Economie | di cui: saldo reimputazioni | Speso (C) | Residuo al 31/12/2020 (E)=A+B1-B2-C |
|----------------|--------------------------------------------------------------------------------------------------------------------------------------------------|---------------------------------------------|------------|---------------------------------|------------------------------------------|--------------------------|------------------|-----------------------------|-----------|-------------------------------------|
| 6806/2020 (I)  | ASSUNZIONE DI N. 1 "ISTRUTTORE AMMINISTRATIVO" (CAT. C) CON CONTRATTO A TEMPO PIENO E INDETERMINATO                                              | 01081.01.010801010<br>CANTELLI ALESSANDRO   | 2020       | 6.565,79                        | 0,00                                     | -6.565,79                | 0,00             | 0,00                        | 0,00      | 0,00                                |
| 6807/2020 (I)  | AFFIDAMENTO SERVIZIO DI TELEFONIA MOBILE (LOTTO 2) periodo 01/01/2019-31/12/2021 DELL'UNIONE<br><i>Motivo: RIACCERTAMENTO RESIDUI 2020</i>       | 01081.03.011103003<br>TEMPERANZA CLAUDIO    | 2020       | 4.602,38                        | 0,00                                     | -2.755,63                | -2.755,63        | 0,00                        | 1.846,75  | 0,00                                |
| 6808/2020 (I)  | FORNITURA periodo 28/01/2019-24/01/2022 DI CARBURANTE AUTOTRAZIONE MEDIANTE FUEL CARD IN USO UNION<br><i>Motivo: RIACCERTAMENTO RESIDUI 2020</i> | 12071.03.120703002<br>PLESSI MARIA CRISTINA | 2020       | 4.880,00                        | 0,00                                     | -3.931,79                | -3.931,79        | 0,00                        | 898,61    | 49,60                               |
| 9400/2020 (I)  | Personale ufficio di Piano- Oneri diretti                                                                                                        | 12071.01.120701017<br>PLESSI MARIA CRISTINA | 2020       | 0,00                            | 93.874,26                                | 0,00                     | 0,00             | 0,00                        | 93.874,26 | 0,00                                |
| 9500/2020 (I)  | Personale Ufficio di Piano - oneri riflessi                                                                                                      | 12071.01.120701018<br>PLESSI MARIA CRISTINA | 2020       | 0,00                            | 25.654,77                                | 0,00                     | 0,00             | 0,00                        | 21.114,43 | 4.540,34                            |
| 9600/2020 (I)  | Personale Ufficio di Piano - IRAP                                                                                                                | 12071.02.120702009<br>PLESSI MARIA CRISTINA | 2020       | 0,00                            | 7.870,21                                 | 0,00                     | 0,00             | 0,00                        | 6.953,63  | 916,58                              |
| 9900/2020 (I)  | MORINI GIULIA - Oneri diretti                                                                                                                    | 12071.01.120701301<br>PLESSI MARIA CRISTINA | 2020       | 0,00                            | 18.738,37                                | 0,00                     | 0,00             | 0,00                        | 18.738,37 | 0,00                                |
| 10000/2020 (I) | MORINI GIULIA - oneri riflessi                                                                                                                   | 12071.01.120701302<br>PLESSI MARIA CRISTINA | 2020       | 0,00                            | 7.600,93                                 | 0,00                     | 0,00             | 0,00                        | 6.473,77  | 1.127,16                            |
| 10100/2020 (I) | MORINI GIULIA - IRAP                                                                                                                             | 12071.02.120702301<br>PLESSI MARIA CRISTINA | 2020       | 0,00                            | 2.264,49                                 | 0,00                     | 0,00             | 0,00                        | 1.983,77  | 280,72                              |
| 11900/2020 (I) | APREA CHIARA - 80% Oneri diretti anno 2020                                                                                                       | 12041.01.120401001<br>PLESSI MARIA CRISTINA | 2020       | 0,00                            | 20.329,70                                | 0,00                     | 0,00             | 0,00                        | 20.329,70 | 0,00                                |
| 12000/2020 (I) | APREA CHIARA - 20% Oneri diretti anno 2020                                                                                                       | 12041.01.120401003<br>PLESSI MARIA CRISTINA | 2020       | 0,00                            | 4.398,64                                 | 0,00                     | 0,00             | 0,00                        | 4.398,64  | 0,00                                |
| 12100/2020 (I) | APREA CHIARA - 80 % oneri riflessi anno 2020                                                                                                     | 12041.01.120401002<br>PLESSI MARIA CRISTINA | 2020       | 0,00                            | 5.347,45                                 | 0,00                     | 0,00             | 0,00                        | 5.347,45  | 0,00                                |
| 12200/2020 (I) | APREA CHIARA - 20 % oneri riflessi anno 2020                                                                                                     | 12041.01.120401004<br>PLESSI MARIA CRISTINA | 2020       | 0,00                            | 1.477,28                                 | 0,00                     | 0,00             | 0,00                        | 1.477,28  | 0,00                                |
| 12300/2020 (I) | APREA CHIARA - 80% IRAP anno 2020                                                                                                                | 12041.02.120402001<br>PLESSI MARIA CRISTINA | 2020       | 0,00                            | 1.535,94                                 | 0,00                     | 0,00             | 0,00                        | 1.535,94  | 0,00                                |
| 12400/2020 (I) | APREA CHIARA - 20% IRAP anno 2020                                                                                                                | 12041.02.120402002<br>PLESSI MARIA CRISTINA | 2020       | 0,00                            | 438,84                                   | 0,00                     | 0,00             | 0,00                        | 438,84    | 0,00                                |
| 12700/2020 (I) | BENATI GIULIA - Oneri diretti anno 2020                                                                                                          | 12071.01.120701401<br>PLESSI MARIA CRISTINA | 2020       | 0,00                            | 24.504,21                                | 0,00                     | 0,00             | 0,00                        | 24.504,21 | 0,00                                |
| 12800/2020 (I) | BENATI GIULIA - ONERI RIFLESSI                                                                                                                   | 12071.01.120701402<br>PLESSI MARIA CRISTINA | 2020       | 0,00                            | 8.074,66                                 | 0,00                     | 0,00             | 0,00                        | 6.888,12  | 1.186,54                            |
| 12900/2020 (I) | BENATI GIULIA - IRAP anno 2020                                                                                                                   | 12071.02.120702401<br>PLESSI MARIA CRISTINA | 2020       | 0,00                            | 2.264,49                                 | 0,00                     | 0,00             | 0,00                        | 1.982,15  | 282,34                              |



| Codice Imp.    | Descrizione Impegno                                                    | Capitolo Responsabile                       | Anno Comp. | Comp.da Pluri al 01/01/2020 (A) | Variazioni Positive e nuovi impegni (B1) | Variazioni Negative (B2) | di cui: Economie | di cui: saldo reimputazioni | Speso (C) | Residuo al 31/12/2020 (E)=A+B1-B2-C |
|----------------|------------------------------------------------------------------------|---------------------------------------------|------------|---------------------------------|------------------------------------------|--------------------------|------------------|-----------------------------|-----------|-------------------------------------|
| 21210/2020 (I) | ZONA LAURA - Oneri diretti                                             | 01021.01.010201001<br>ZONA LAURA            | 2020       | 0,00                            | 31.965,37                                | 0,00                     | 0,00             | 0,00                        | 31.538,33 | 427,04                              |
| 21211/2020 (I) | LAURA ZONA - Rimborso spese di viaggio anno 2020                       | 01021.03.010201003<br>ZONA LAURA            | 2020       | 0,00                            | 7,50                                     | 0,00                     | 0,00             | 0,00                        | 7,50      | 0,00                                |
| 21212/2020 (I) | Personale Ufficio Risorse Umane - Oneri Diretti                        | 01031.01.010301001<br>GUIZZARDI RAFFAELE    | 2020       | 0,00                            | 99.986,38                                | 0,00                     | 0,00             | 0,00                        | 99.986,38 | 0,00                                |
| 21214/2020 (I) | BERTELLI PAOLA - Oneri Diretti                                         | 01031.01.010301004<br>TEMPERANZA CLAUDIO    | 2020       | 0,00                            | 31.567,29                                | 0,00                     | 0,00             | 0,00                        | 31.369,55 | 197,74                              |
| 21215/2020 (I) | FONTANA MARCO - Oneri Diretti                                          | 01061.01.010601001<br>ZONA LAURA            | 2020       | 0,00                            | 22.575,48                                | 0,00                     | 0,00             | 0,00                        | 22.575,48 | 0,00                                |
| 21216/2020 (I) | FONTANA MARCO - Rimborso spese di viaggio anno 2020                    | 01061.03.010601003<br>ZONA LAURA            | 2020       | 0,00                            | 27,00                                    | 0,00                     | 0,00             | 0,00                        | 27,00     | 0,00                                |
| 21218/2020 (I) | PRAMPOLINI LUCA e ANCeschi IVAN - Oneri diretti                        | 01081.01.010801009<br>CANTELLI ALESSANDRO   | 2020       | 0,00                            | 45.769,24                                | 0,00                     | 0,00             | 0,00                        | 45.690,56 | 78,68                               |
| 21219/2020 (I) | MONTANARI PATRIZIA e BERTONCELLI SILVIA - Oneri diretti                | 12011.01.120101005<br>PLESSI MARIA CRISTINA | 2020       | 0,00                            | 51.395,81                                | 0,00                     | 0,00             | 0,00                        | 51.395,81 | 0,00                                |
| 21220/2020 (I) | LEI MATTEO e DE MAIO MARGHERITA - Oneri diretti                        | 12011.01.120101007<br>PLESSI MARIA CRISTINA | 2020       | 0,00                            | 50.121,67                                | 0,00                     | 0,00             | 0,00                        | 50.121,67 | 0,00                                |
| 21221/2020 (I) | CALZONA SILVANA - Oneri diretti                                        | 12031.01.120701011<br>PLESSI MARIA CRISTINA | 2020       | 0,00                            | 11.610,00                                | 0,00                     | 0,00             | 0,00                        | 11.610,00 | 0,00                                |
| 21224/2020 (I) | Rimborso spese dipendenti Servizio SOCIALE                             | 12071.03.120703016<br>PLESSI MARIA CRISTINA | 2020       | 0,00                            | 134,35                                   | 0,00                     | 0,00             | 0,00                        | 134,35    | 0,00                                |
| 21225/2020 (I) | ZONA LAURA - Indennità di Posizione anno 2020 (oneri accessori)        | 01111.01.011101003<br>ZONA LAURA            | 2020       | 0,00                            | 5.200,00                                 | 0,00                     | 0,00             | 0,00                        | 5.200,00  | 0,00                                |
| 21226/2020 (I) | BERTELLI PAOLA - Indennità di Posizione anno 2020 (oneri accessori)    | 01111.01.011101006<br>TEMPERANZA CLAUDIO    | 2020       | 0,00                            | 9.999,99                                 | 0,00                     | 0,00             | 0,00                        | 9.999,99  | 0,00                                |
| 21227/2020 (I) | BONUS FISCALE RENZI personale dipendente dell'Unione (partita di giro) | 99017.01.602000000<br>TEMPERANZA CLAUDIO    | 2020       | 0,00                            | 22.576,32                                | 0,00                     | 0,00             | 0,00                        | 22.576,32 | 0,00                                |
| 21231/2020 (I) | ZONA LAURA - oneri riflessi                                            | 01021.01.010201002<br>ZONA LAURA            | 2020       | 0,00                            | 9.370,76                                 | 0,00                     | 0,00             | 0,00                        | 8.162,22  | 1.208,54                            |
| 21238/2020 (I) | Personale Ufficio Risorse Umane - oneri riflessi                       | 01031.01.010301002<br>GUIZZARDI RAFFAELE    | 2020       | 0,00                            | 30.706,24                                | 0,00                     | 0,00             | 0,00                        | 25.883,10 | 4.823,14                            |
| 21242/2020 (I) | BERTELLI PAOLA - oneri riflessi                                        | 01031.01.010301005<br>TEMPERANZA CLAUDIO    | 2020       | 0,00                            | 10.995,78                                | 0,00                     | 0,00             | 0,00                        | 9.345,25  | 1.650,53                            |
| 21245/2020 (I) | PRAMPOLINI LUCA e ANCeschi IVAN - oneri riflessi                       | 01081.01.010801010<br>CANTELLI ALESSANDRO   | 2020       | 0,00                            | 13.935,34                                | 0,00                     | 0,00             | 0,00                        | 11.662,75 | 2.272,59                            |
| 21270/2020 (I) | FONTANA MARCO - oneri riflessi                                         | 01061.01.010601002<br>ZONA LAURA            | 2020       | 0,00                            | 6.679,04                                 | 0,00                     | 0,00             | 0,00                        | 5.667,00  | 1.012,04                            |

| Codice Imp.    | Descrizione Impegno                                                                                                                         | Capitolo Responsabile                    | Anno Comp. | Comp.da Pluri al 01/01/2020 (A) | Variazioni Positive e nuovi impegni (B1) | Variazioni Negative (B2) | di cui: Economie | di cui: saldo reimputazioni | Speso (C)  | Residuo al 31/12/2020 (E)=A+B1-B2-C |
|----------------|---------------------------------------------------------------------------------------------------------------------------------------------|------------------------------------------|------------|---------------------------------|------------------------------------------|--------------------------|------------------|-----------------------------|------------|-------------------------------------|
| 21275/2020 (I) | MONTANARI PATRIZIA E BERTONCELLI SILVIA - oneri riflessi                                                                                    | 12011.01.120101006 PLESSI MARIA CRISTINA | 2020       | 0,00                            | 14.699,84                                | 0,00                     | 0,00             | 0,00                        | 12.354,41  | 2.345,43                            |
| 21276/2020 (I) | LEI MATTEO e DE MAIO MARGHERITA - oneri riflessi                                                                                            | 12011.01.120101009 PLESSI MARIA CRISTINA | 2020       | 0,00                            | 14.668,96                                | 0,00                     | 0,00             | 0,00                        | 12.423,56  | 2.245,40                            |
| 21277/2020 (I) | CALZONA SILVANA - oneri riflessi                                                                                                            | 12031.01.120701012 PLESSI MARIA CRISTINA | 2020       | 0,00                            | 2.763,24                                 | 0,00                     | 0,00             | 0,00                        | 2.532,97   | 230,27                              |
| 21278/2020 (I) | LAURA ZONA - IRAP                                                                                                                           | 01021.02.010202001 ZONA LAURA            | 2020       | 0,00                            | 3.096,41                                 | 0,00                     | 0,00             | 0,00                        | 2.883,04   | 213,37                              |
| 21279/2020 (I) | Personale gestione Risorse Umane - IRAP                                                                                                     | 01031.02.010302001 GUIZZARDI RAFFAELE    | 2020       | 0,00                            | 9.152,68                                 | 0,00                     | 0,00             | 0,00                        | 7.769,25   | 1.383,43                            |
| 21280/2020 (I) | BERTELLI PAOLA - IRAP                                                                                                                       | 01031.02.010302003 TEMPERANZA CLAUDIO    | 2020       | 0,00                            | 3.538,14                                 | 0,00                     | 0,00             | 0,00                        | 3.195,43   | 342,71                              |
| 21281/2020 (I) | PRAMPOLINI LUCA e ANCeschi IVAN - IRAP                                                                                                      | 01081.02.010802003 CANTELLI ALESSANDRO   | 2020       | 0,00                            | 2.189,38                                 | 0,00                     | 0,00             | 0,00                        | 2.174,64   | 14,74                               |
| 21284/2020 (I) | FONTANA MARCO - IRAP                                                                                                                        | 01061.02.010602002 ZONA LAURA            | 2020       | 0,00                            | 2.138,92                                 | 0,00                     | 0,00             | 0,00                        | 1.760,46   | 378,46                              |
| 21285/2020 (I) | MONTANARI PATRIZIA e BERTONCELLI SILVIA - IRAP                                                                                              | 12011.02.120102001 PLESSI MARIA CRISTINA | 2020       | 0,00                            | 4.407,47                                 | 0,00                     | 0,00             | 0,00                        | 3.944,58   | 462,89                              |
| 21286/2020 (I) | LEI MATTEO e DE MAIO MARGHERITA - IRAP                                                                                                      | 12011.02.120102002 PLESSI MARIA CRISTINA | 2020       | 0,00                            | 4.528,98                                 | 0,00                     | 0,00             | 0,00                        | 3.966,06   | 562,92                              |
| 21290/2020 (I) | Ritenute previdenziali ed assistenziali a carico personale dipendente anno 2020 (partita di giro)                                           | 99017.01.600000001 TEMPERANZA CLAUDIO    | 2020       | 0,00                            | 80.503,09                                | 0,00                     | 0,00             | 0,00                        | 69.183,01  | 11.320,08                           |
| 21291/2020 (I) | Ritenute IRPEF, Add.le Regionale e Comunale a carico del personale dipendente (partita di giro)                                             | 99017.01.602000001 TEMPERANZA CLAUDIO    | 2020       | 0,00                            | 156.529,30                               | 0,00                     | 0,00             | 0,00                        | 132.639,29 | 23.890,01                           |
| 21292/2020 (I) | Versamento PERSEO quota a carico del dipendente                                                                                             | 99017.01.600000003 TEMPERANZA CLAUDIO    | 2020       | 0,00                            | 483,06                                   | 0,00                     | 0,00             | 0,00                        | 483,06     | 0,00                                |
| 21295/2020 (I) | Versamento quota sindacale anno 2020 UNIONE                                                                                                 | 99017.01.600000003 TEMPERANZA CLAUDIO    | 2020       | 0,00                            | 370,07                                   | 0,00                     | 0,00             | 0,00                        | 370,07     | 0,00                                |
| 21297/2020 (I) | PELLICANI MICHELE - oneri riflessi anno 2020                                                                                                | 01031.01.010301007 TEMPERANZA CLAUDIO    | 2020       | 0,00                            | 2.948,52                                 | -58,62                   | 0,00             | 0,00                        | 2.889,90   | 0,00                                |
| 21298/2020 (I) | PELLICANI MICHELE - IRAP anno 2020                                                                                                          | 01031.02.010302004 TEMPERANZA CLAUDIO    | 2020       | 0,00                            | 815,10                                   | 0,00                     | 0,00             | 0,00                        | 815,10     | 0,00                                |
| 21599/2020 (I) | DIVERSI TIROCINANTI - IRAP anno 2020                                                                                                        | 12021.04.120204004 PLESSI MARIA CRISTINA | 2020       | 0,00                            | 4.001,66                                 | 0,00                     | 0,00             | 0,00                        | 3.585,49   | 416,17                              |
| 21701/2020 (I) | FILIERA 01.22 - ACQUISIZIONE SERVIZIO DI MONITORAGGIO PRESTAZIONALE E DI ASSISTENZA PER I DBMS IN DO                                        | 01081.03.010803001 CANTELLI ALESSANDRO   | 2020       | 11.549,33                       | 0,00                                     | 0,00                     | 0,00             | 0,00                        | 495,63     | 11.053,70                           |
| 21719/2020 (I) | CONVENZIONI TRA L'UNIONE DEI COMUNI DEL DISTRETTO CERAMICO E L' ORGANIZZAZIONE DI VOLONTARIATO A.V.A<br>Motivo: RIACCERTAMENTO RESIDUI 2020 | 12021.03.120203601 FERRARINI EMANUELA    | 2020       | 2.000,00                        | 0,00                                     | -710,00                  | -710,00          | 0,00                        | 405,00     | 885,00                              |

| Codice Imp.    | Descrizione Impegno                                                                                                                               | Capitolo Responsabile                    | Anno Comp. | Comp.da Pluri al 01/01/2020 (A) | Variazioni Positive e nuovi impegni (B1) | Variazioni Negative (B2) | di cui: Economie | di cui: saldo reimputazioni | Speso (C) | Residuo al 31/12/2020 (E)=A+B1-B2-C |
|----------------|---------------------------------------------------------------------------------------------------------------------------------------------------|------------------------------------------|------------|---------------------------------|------------------------------------------|--------------------------|------------------|-----------------------------|-----------|-------------------------------------|
| 21729/2020 (I) | FILIERA 01.01 - RINNOVO LICENZE SOPHOS PER L'UNIONE DEI COMUNI DEL DISTRETTO CERAMICO TRAMITE TRATTA                                              | 01081.03.010803001 CANTELLI ALESSANDRO   | 2020       | 4.107,33                        | 0,00                                     | 0,00                     | 0,00             | 0,00                        | 4.107,33  | 0,00                                |
| 21730/2020 (I) | LOCAZIONE DI DUE ALLOGGI SITI NEL COMUNE DI FORMIGINE IN VIA VITTORIO VENETO 55 (PIANO TERRA E SOTTO                                              | 12061.03.120603205 LUIGI FERRAGUTI       | 2020       | 3.840,00                        | 0,00                                     | 0,00                     | 0,00             | 0,00                        | 3.840,00  | 0,00                                |
| 21731/2020 (I) | LOCAZIONE DI DUE ALLOGGI SITI NEL COMUNE DI FORMIGINE IN VIA VITTORIO VENETO 55 (PIANO TERRA E SOTTO                                              | 12061.03.120603205 LUIGI FERRAGUTI       | 2020       | 3.360,00                        | 0,00                                     | 0,00                     | 0,00             | 0,00                        | 3.360,00  | 0,00                                |
| 21796/2020 (I) | FORNITURA CARTA PER STAMPANTI PER SERVIZI DELL' UNIONE DEI COMUNI DEL DISTRETTO CERAMICO. IMPEGNO D                                               | 01031.03.011103020 TEMPERANZA CLAUDIO    | 2020       | 333,72                          | 0,00                                     | 0,00                     | 0,00             | 0,00                        | 306,15    | 27,57                               |
| 21797/2020 (I) | FORNITURA DI CANCELLERIA, BUSTE E MATERIALE DA UFFICIO PER SERVIZI DELL'UNIONE DEI COMUNI DEL DISTR<br><i>Motivo: RIACCERTAMENTO RESIDUI 2020</i> | 01031.03.011103020 TEMPERANZA CLAUDIO    | 2020       | 1.096,30                        | 0,00                                     | -5,96                    | -5,96            | 0,00                        | 1.086,19  | 4,15                                |
| 21798/2020 (I) | PROROGA TACITA DEL CONTRATTO DI LOCAZIONE REP. 152/2017 PER L'ALLOGGIO SITO A FORMIGINE IN PIAZZA KEN                                             | 12061.03.120603205 LUIGI FERRAGUTI       | 2020       | 2.592,00                        | 0,00                                     | 0,00                     | 0,00             | 0,00                        | 1.295,00  | 1.297,00                            |
| 21799/2020 (I) | LOCAZIONE DI UN ALLOGGIO SITO NEL COMUNE DI FORMIGINE IN VIA GIARDINI NORD 387 IN ATTUAZIONE DELLA D                                              | 12061.03.120603203 LUIGI FERRAGUTI       | 2020       | 4.200,00                        | 0,00                                     | 0,00                     | 0,00             | 0,00                        | 3.850,00  | 350,00                              |
| 21800/2020 (I) | LOCAZIONE DI UN ALLOGGIO SITO NEL COMUNE DI FORMIGINE IN VIA GIARDINI NORD 387 IN ATTUAZIONE DELLA D                                              | 12061.03.120603203 LUIGI FERRAGUTI       | 2020       | 780,00                          | 0,00                                     | 0,00                     | 0,00             | 0,00                        | 0,00      | 780,00                              |
| 21801/2020 (I) | ASSUNZIONE CON CONTRATTO A TEMPO PIENO E INDETERMINATO DI NR. 1 ISTRUTTORE DIRETTIVO PEDAGOGISTA DA                                               | 12011.01.120101007 PLESSI MARIA CRISTINA | 2020       | 24.503,64                       | 0,00                                     | -24.503,64               | 0,00             | 0,00                        | 0,00      | 0,00                                |
| 21802/2020 (I) | ASSUNZIONE CON CONTRATTO A TEMPO PIENO E INDETERMINATO DI NR. 1 ISTRUTTORE DIRETTIVO PEDAGOGISTA DA                                               | 12011.01.120101009 PLESSI MARIA CRISTINA | 2020       | 6.761,76                        | 0,00                                     | -6.761,76                | 0,00             | 0,00                        | 0,00      | 0,00                                |
| 21803/2020 (I) | ASSUNZIONE CON CONTRATTO A TEMPO PIENO E INDETERMINATO DI NR. 1 ISTRUTTORE DIRETTIVO PEDAGOGISTA DA                                               | 12011.02.120102002 PLESSI MARIA CRISTINA | 2020       | 2.123,76                        | 0,00                                     | -2.123,76                | 0,00             | 0,00                        | 0,00      | 0,00                                |
| 21804/2020 (I) | ASSUNZIONE DI 2 UNITA' DI PERSONALE A TEMPO PIENO E INDETERMINATO AL PROFILO PROFESSIONALE DI AGENTE                                              | 03011.01.030101001 GALLONI MARCELLO      | 2020       | 46.680,28                       | 0,00                                     | -46.680,28               | 0,00             | 0,00                        | 0,00      | 0,00                                |
| 21805/2020 (I) | ASSUNZIONE DI 2 UNITA' DI PERSONALE A TEMPO PIENO E INDETERMINATO AL PROFILO PROFESSIONALE DI AGENTE                                              | 03011.01.030101005 GALLONI MARCELLO      | 2020       | 13.981,00                       | 0,00                                     | -13.981,00               | 0,00             | 0,00                        | 0,00      | 0,00                                |
| 21806/2020 (I) | ASSUNZIONE DI 2 UNITA' DI PERSONALE A TEMPO PIENO E INDETERMINATO AL PROFILO PROFESSIONALE DI AGENTE                                              | 03011.02.030102001 GALLONI MARCELLO      | 2020       | 3.992,00                        | 0,00                                     | -3.992,00                | 0,00             | 0,00                        | 0,00      | 0,00                                |
| 21807/2020 (I) | FIORANO - PROCEDURA NEGOZIATA PER L'AFFIDAMENTO DEL SERVIZIO DI ELABORAZIONE PAGHE DEL PERSONALE PER                                              | 01101.03.011003002 GUIZZARDI RAFFAELE    | 2020       | 9.390,49                        | 0,00                                     | 0,00                     | 0,00             | 0,00                        | 9.390,49  | 0,00                                |

| Codice Imp.                         | Descrizione Impegno                                                                                   | Capitolo Responsabile                  | Anno Comp. | Comp.da Pluri al 01/01/2020 (A) | Variazioni Positive e nuovi impegni (B1) | Variazioni Negative (B2) | di cui: Economie | di cui: saldo reimputazioni | Speso (C) | Residuo al 31/12/2020 (E)=A+B1-B2-C |
|-------------------------------------|-------------------------------------------------------------------------------------------------------|----------------------------------------|------------|---------------------------------|------------------------------------------|--------------------------|------------------|-----------------------------|-----------|-------------------------------------|
| 21808/2020 (I)                      | MARANELLO - PROCEDURA NEGOZIATA PER L' AFFIDAMENTO DEL SERVIZIO DI ELABORAZIONE PAGHE DEL PERSONALE P | 01101.03.011003002 GUIZZARDI RAFFAELE  | 2020       | 9.390,49                        | 0,00                                     | 0,00                     | 0,00             | 0,00                        | 9.390,49  | 0,00                                |
| 21809/2020 (I)                      | SASSUOLO - PROCEDURA NEGOZIATA PER L'AFFIDAMENTO DEL SERVIZIO DI ELABORAZIONE PAGHE DEL PERSONALE PE  | 01101.03.011003002 GUIZZARDI RAFFAELE  | 2020       | 21.371,35                       | 0,00                                     | 0,00                     | 0,00             | 0,00                        | 21.371,35 | 0,00                                |
| 21810/2020 (I)                      | FORMIGINE - PROCEDURA NEGOZIATA PER L'AFFIDAMENTO DEL SERVIZIO DI ELABORAZIONE PAGHE DEL PERSONALE    | 01101.03.011003002 GUIZZARDI RAFFAELE  | 2020       | 21.371,35                       | 0,00                                     | 0,00                     | 0,00             | 0,00                        | 21.371,35 | 0,00                                |
| 21811/2020 (I)                      | UNIONE-PALAGANO-FRASSINORO-MONTEFIORINO PROCEDURA NEGOZIATA PER L'AFFIDAMENTO DEL SERVIZIO DI ELABOR  | 01101.03.011003002 GUIZZARDI RAFFAELE  | 2020       | 9.390,49                        | 0,00                                     | 0,00                     | 0,00             | 0,00                        | 9.390,49  | 0,00                                |
| 21813/2020 (I)                      | MELLI DANIELA - IRAP - AL PROFILO PROFESSIONALE DI "ISTRUTTORE DIRETTIVO AMMINISTRAT                  | 01031.02.010302001 GUIZZARDI RAFFAELE  | 2020       | 2.423,00                        | 0,00                                     | -2.423,00                | 0,00             | 0,00                        | 0,00      | 0,00                                |
| 21814/2020 (I)                      | MELLI DANIELA - ONERI RIFLESSI AL PROFILO PROFESSIONALE DI "ISTRUTTORE DIRETTIVO AMMINISTRAT          | 01031.01.010301002 GUIZZARDI RAFFAELE  | 2020       | 8.282,00                        | 0,00                                     | -8.282,00                | 0,00             | 0,00                        | 0,00      | 0,00                                |
| 21815/2020 (I)                      | MELLI DANIELA - ONERI DIRETTI AL PROFILO PROFESSIONALE DI "ISTRUTTORE DIRETTIVO AMMINISTRAT           | 01031.01.010301001 GUIZZARDI RAFFAELE  | 2020       | 27.942,00                       | 0,00                                     | -27.942,00               | 0,00             | 0,00                        | 0,00      | 0,00                                |
| 21816/2020 (I)                      | ASSUNZIONE DI 1 UNITA' DI PERSONALE A TEMPO PIENO E INDETERMINATO AL PROFILO PROFESSIONALE DI AGENTE  | 03011.01.030101001 GALLONI MARCELLO    | 2020       | 23.340,14                       | 0,00                                     | -23.340,14               | 0,00             | 0,00                        | 0,00      | 0,00                                |
| 21817/2020 (I)                      | ASSUNZIONE DI 1 UNITA' DI PERSONALE A TEMPO PIENO E INDETERMINATO AL PROFILO PROFESSIONALE DI AGENTE  | 03011.01.030101005 GALLONI MARCELLO    | 2020       | 7.146,00                        | 0,00                                     | -7.146,00                | 0,00             | 0,00                        | 0,00      | 0,00                                |
| 21818/2020 (I)                      | ASSUNZIONE DI 1 UNITA' DI PERSONALE A TEMPO PIENO E INDETERMINATO AL PROFILO PROFESSIONALE DI AGENTE  | 03011.02.030102001 GALLONI MARCELLO    | 2020       | 2.023,00                        | 0,00                                     | -2.023,00                | 0,00             | 0,00                        | 0,00      | 0,00                                |
| 21819/2020 (I)                      | FILIERA 01.19: INTERVENTO DI AGGIORNAMENTO TECNOLOGICO E RIPRISTINO RETE WIFI NEL TERRITORIO DEL COM  | 01081.03.010803001 CANTELLI ALESSANDRO | 2020       | 10.550,18                       | 0,00                                     | 0,00                     | 0,00             | 0,00                        | 10.550,18 | 0,00                                |
| 21820/2020 (I)                      | FILIERA 03.01 - AFFIDAMENTO DEL SERVIZIO DI ASSISTENZA E MANUTENZIONE SOFTWARE GESTIONE DEL PERSONAL  | 01081.03.010803001 CANTELLI ALESSANDRO | 2020       | 23.014,56                       | 0,00                                     | 0,00                     | 0,00             | 0,00                        | 16.653,48 | 6.361,08                            |
| 21821/2020 (I)                      | Formigine/SERVIZIO DI TRASPORTO ASSISTITO CON ACCOMPAGNATORE A FAVORE DI DISABILI E ANZIANI - CONTRAT | 12021.03.120203203 FIANDRI CRISTINA    | 2020       | 5.000,00                        | 0,00                                     | -5.000,00                | -5.000,00        | 0,00                        | 0,00      | 0,00                                |
| Motivo: RIACCERTAMENTO RESIDUI 2020 |                                                                                                       |                                        |            |                                 |                                          |                          |                  |                             |           |                                     |
| 21822/2020 (I)                      | Maranello/SERVIZIO DI TRASPORTO ASSISTITO CON ACCOMPAGNATORE A FAVORE DI DISABILI E ANZIANI - CONTRAT | 12051.03.120403308 LOTTI EMANUELA      | 2020       | 18.000,00                       | 15.000,00                                | -8.894,64                | 0,00             | -8.894,64                   | 21.121,99 | 2.983,37                            |
| Motivo: FPV                         |                                                                                                       |                                        |            |                                 |                                          |                          |                  |                             |           |                                     |
| 21822/2020 (I)                      | Maranello/SERVIZIO DI TRASPORTO ASSISTITO CON ACCOMPAGNATORE A FAVORE DI DISABILI E ANZIANI - CONTRAT | 12051.10.120704018 LOTTI EMANUELA      | 2020       | 0,00                            | 0,00                                     | 0,00                     | 0,00             | 0,00                        | 0,00      | 0,00                                |
| Motivo: FPV                         |                                                                                                       |                                        |            |                                 |                                          |                          |                  |                             |           |                                     |

| Codice Imp.    | Descrizione Impegno                                                                                                                               | Capitolo Responsabile                       | Anno Comp. | Comp.da Pluri al 01/01/2020 (A) | Variazioni Positive e nuovi impegni (B1) | Variazioni Negative (B2) | di cui: Economie | di cui: saldo reimpuntazioni | Speso (C) | Residuo al 31/12/2020 (E)=A+B1-B2-C |
|----------------|---------------------------------------------------------------------------------------------------------------------------------------------------|---------------------------------------------|------------|---------------------------------|------------------------------------------|--------------------------|------------------|------------------------------|-----------|-------------------------------------|
| 21823/2020 (I) | Fiorano/SERVIZIO DI TRASPORTO ASSISTITO CON ACCOMPAGNATORE A FAVORE DI DISABILI E ANZIANI - CONTRATTO<br><i>Motivo: FPV</i>                       | 12051.03.120403404<br>LOTTI EMANUELA        | 2020       | 21.530,00                       | 0,00                                     | -1.967,65                | 0,00             | -1.967,65                    | 16.365,89 | 3.196,46                            |
| 21823/2020 (I) | Fiorano/SERVIZIO DI TRASPORTO ASSISTITO CON ACCOMPAGNATORE A FAVORE DI DISABILI E ANZIANI - CONTRATTO<br><i>Motivo: FPV</i>                       | 12051.10.120704017<br>LOTTI EMANUELA        | 2020       | 0,00                            | 0,00                                     | 0,00                     | 0,00             | 0,00                         | 0,00      | 0,00                                |
| 21905/2020 (I) | BOCCATO ROBERTA - Oneri diretti anno 2020                                                                                                         | 12071.01.120701013<br>PLESSI MARIA CRISTINA | 2020       | 0,00                            | 22.466,69                                | 0,00                     | 0,00             | 0,00                         | 22.466,69 | 0,00                                |
| 21906/2020 (I) | BOCCATO ROBERTA - oneri riflessi anno 2020                                                                                                        | 12071.01.120701014<br>PLESSI MARIA CRISTINA | 2020       | 0,00                            | 7.081,81                                 | 0,00                     | 0,00             | 0,00                         | 6.552,78  | 529,03                              |
| 21907/2020 (I) | BOCCATO ROBERTA - IRAP anno 2020                                                                                                                  | 12071.02.120702007<br>PLESSI MARIA CRISTINA | 2020       | 0,00                            | 2.113,41                                 | 0,00                     | 0,00             | 0,00                         | 1.983,47  | 129,94                              |
| 22027/2020 (I) | Versamento quota sindacale anno 2020 VIGILI PL SUB AMBITO                                                                                         | 99017.01.600000003<br>TEMPERANZA CLAUDIO    | 2020       | 0,00                            | 252,72                                   | 0,00                     | 0,00             | 0,00                         | 252,72    | 0,00                                |
| 22028/2020 (I) | FILIERA 19.01: ACQUISTO DEI CANONI DI UTILIZZO DEL GESTIONALE E DEI SERVIZI DI ASSISTENZA E MANUTENZ                                              | 01081.03.010803001<br>CANTELLI ALESSANDRO   | 2020       | 48.190,00                       | 0,00                                     | 0,00                     | 0,00             | 0,00                         | 36.142,50 | 12.047,50                           |
| 22106/2020 (I) | XIDERA srl di Milano: canone manutenzione servizio "regolacode" Comune di Formigine. FILIERA 20.03                                                | 01081.03.010803001<br>CANTELLI ALESSANDRO   | 2020       | 1.229,76                        | 0,00                                     | 0,00                     | 0,00             | 0,00                         | 0,00      | 1.229,76                            |
| 22107/2020 (I) | FILIERA 20.13 AFFIDAMENTO DEL SERVIZIO DI GESTIONE DELLE SEGNALAZIONI DEI CITTADINI IN MODALITÀ CLOU                                              | 01081.03.010803001<br>CANTELLI ALESSANDRO   | 2020       | 5.368,00                        | 0,00                                     | 0,00                     | 0,00             | 0,00                         | 5.368,00  | 0,00                                |
| 22108/2020 (I) | FILIERA 01.11 - AFFIDAMENTO SERVIZIO DI ASSISTENZA SISTEMISTICA IN MODALITÀ IN-SOURCING , PER L'UNIO                                              | 01081.03.010803001<br>CANTELLI ALESSANDRO   | 2020       | 8.180,10                        | 0,00                                     | 0,00                     | 0,00             | 0,00                         | 8.180,10  | 0,00                                |
| 22109/2020 (I) | manutenzione quadriennale degli apparati (REALIZZAZIONE RETE LOCALE PER L'UNIONE convenzione Consip                                               | 01081.03.010803001<br>CANTELLI ALESSANDRO   | 2020       | 808,57                          | 0,00                                     | 0,00                     | 0,00             | 0,00                         | 186,22    | 622,35                              |
| 22110/2020 (I) | OPEN GROUP COOP SOC - SERVIZIO DI MEDIAZIONE FAMILIARE E COUNSELLING DI COPPIA RDO INTERCENT-ER                                                   | 12051.03.120503001<br>MONTANARI PATRIZIA    | 2020       | 16.590,00                       | 0,00                                     | -16.590,00               | 0,00             | 0,00                         | 0,00      | 0,00                                |
| 22111/2020 (I) | AFFIDAMENTO SERVIZIO DI STAMPA, IMBUSTAMENTO E POSTALIZZAZIONE DEGLI AVVISI DI PAGAMENTO DELL'IMPOST                                              | 14041.03.140403001<br>VENTURELLI MONICA     | 2020       | 998,20                          | 15,55                                    | 0,00                     | 0,00             | 0,00                         | 1.013,75  | 0,00                                |
| 22112/2020 (I) | RE.SEARCH SCS: LABORATORI BAMBINI/GENITORI DEDICATI AL DIGITALE C/O CENTRO PER LE FAMIGLIE DISTRETT<br><i>Motivo: RIACCERTAMENTO RESIDUI 2020</i> | 12051.03.120503001<br>MONTANARI PATRIZIA    | 2020       | 236,25                          | 0,10                                     | -0,01                    | -0,01            | 0,00                         | 236,34    | 0,00                                |
| 22113/2020 (I) | DAVOLI EMANUELE: PERCORSO MASSAGGIO NEONATALE C/O CENTRO PER LE FAMIGLIE DISTRETTUALE                                                             | 12051.03.120503001<br>MONTANARI PATRIZIA    | 2020       | 338,00                          | 0,00                                     | 0,00                     | 0,00             | 0,00                         | 338,00    | 0,00                                |
| 22114/2020 (I) | PROGETTINFANZIA: FORMAZIONE DEL PERSONALE EDUCATORE SERVIZI PRIMA INFANZIA ED INSEGNANTI SCUOLE INF                                               | 12011.03.120103010<br>GIACOMOZZI BARBARA    | 2020       | 2.126,35                        | 0,00                                     | 0,00                     | 0,00             | 0,00                         | 2.126,35  | 0,00                                |

| Codice Imp.    | Descrizione Impegno                                                                                   | Capitolo Responsabile                   | Anno Comp. | Comp.da Pluri al 01/01/2020 (A) | Variazioni Positive e nuovi impegni (B1) | Variazioni Negative (B2) | di cui: Economie | di cui: saldo reimputazioni | Speso (C) | Residuo al 31/12/2020 (E)=A+B1-B2-C |
|----------------|-------------------------------------------------------------------------------------------------------|-----------------------------------------|------------|---------------------------------|------------------------------------------|--------------------------|------------------|-----------------------------|-----------|-------------------------------------|
| 22115/2020 (I) | ISTARION TEATRO: FORMAZIONE DEL PERSONALE EDUCATORE SERVIZI PRIMA INFANZIA ED INSEGNANTI SCUOLE INF   | 12011.03.120103010 GIACOMOZZI BARBARA   | 2020       | 1.174,75                        | 353,80                                   | 0,00                     | 0,00             | 0,00                        | 0,00      | 1.528,55                            |
| 22116/2020 (I) | Bonini Katia - O.D. assunzione 557 c/o suap periodo 21/10/2019 - 31/01/2020                           | 14041.01.140401001 ILLARI ANDREA        | 2020       | 631,90                          | 0,00                                     | -631,90                  | 0,00             | 0,00                        | 0,00      | 0,00                                |
| 22117/2020 (I) | BONINI KATIA oneri riflessi SUAP 557 periodo 21/10/2019 - 31/01/202                                   | 14041.01.140401002 ILLARI ANDREA        | 2020       | 175,60                          | 0,00                                     | -175,60                  | 0,00             | 0,00                        | 0,00      | 0,00                                |
| 22118/2020 (I) | BONINI KATIA - IRAP anno 2020                                                                         | 14041.02.140402001 ILLARI ANDREA        | 2020       | 53,70                           | 0,00                                     | -53,70                   | 0,00             | 0,00                        | 0,00      | 0,00                                |
| 22119/2020 (I) | STEFANO LAFFI PERCORSO ADOLESCENZA - CPL sedi di Formigine, Maranello e Sassuolo 2019-20              | 12051.03.120503001 MONTANARI PATRIZIA   | 2020       | 497,03                          | 0,00                                     | 0,00                     | 0,00             | 0,00                        | 497,03    | 0,00                                |
| 22120/2020 (I) | DANIELA LUCANGELI: COMUNICAZIONE SCUOLA-FAMIGLIA cpf Sassuolo 2020 (V.IRAP i. 22273 e inps 22274/20)  | 12051.03.120503001 MONTANARI PATRIZIA   | 2020       | 875,00                          | 0,00                                     | 0,00                     | 0,00             | 0,00                        | 0,00      | 875,00                              |
| 22121/2020 (I) | IIS VOLTA RIMBORSO SPESE UTILIZZO SALA CONFERENZE PER SEMINARIO LUCANGELI - CPF DISTRETTUALE          | 12051.04.120504002 MONTANARI PATRIZIA   | 2020       | 150,00                          | 0,00                                     | 0,00                     | 0,00             | 0,00                        | 0,00      | 150,00                              |
| 22273/2020 (I) | IRAP cu compenso gest.separata Lucangeli Daniela (CORSO COMUNICAZIONE) -vedi imp.compenso 22120/20    | 12051.03.120503001 MONTANARI PATRIZIA   | 2020       | 74,38                           | 0,00                                     | 0,00                     | 0,00             | 0,00                        | 0,00      | 74,38                               |
| 22274/2020 (I) | INPS GESTIONE SEPARATA su compenso LUCANGELI Daniela (vedi imp. compenso 22120/2020 e IRAP 2273/2020) | 12051.03.120503001 MONTANARI PATRIZIA   | 2020       | 140,00                          | 0,00                                     | 0,00                     | 0,00             | 0,00                        | 0,00      | 140,00                              |
| 22275/2020 (I) | AFFIDAMENTO SERVIZIO DI MESSAGGISTICA PER L' ALLERTAMENTO E L'INFORMAZIONE DELLA POPOLAZIONE IN CASO  | 11011.03.110103003 MALAVOLTI ALESSANDRO | 2020       | 12.200,00                       | 0,00                                     | 0,00                     | 0,00             | 0,00                        | 0,00      | 12.200,00                           |
| 22276/2020 (I) | FILIERA 01.01: CONTRATTO DI ACCESSO ALLA RETE LEPIDA ED AI SERVIZI CN-ER (ACI, ANA-CN-ER, DOC-ER, A   | 01081.03.010803001 CANTELLI ALESSANDRO  | 2020       | 6.723,43                        | 0,00                                     | 0,00                     | 0,00             | 0,00                        | 6.723,43  | 0,00                                |
| 22277/2020 (I) | PELLICANI MICHELE - oneri diretti anno 2020                                                           | 01031.01.010301006 TEMPERANZA CLAUDIO   | 2020       | 20.695,00                       | 9.404,69                                 | -20.695,00               | 0,00             | 0,00                        | 9.404,69  | 0,00                                |
| 22278/2020 (I) | PROROGA DEL CONTRATTO A TEMPO PIENO E DETERMINATO DI NR. 1 ISTRUTTORE CONTABILE DA ASSEGNARE AL SERVI | 01031.01.010301007 TEMPERANZA CLAUDIO   | 2020       | 6.460,00                        | 0,00                                     | -6.460,00                | 0,00             | 0,00                        | 0,00      | 0,00                                |
| 22279/2020 (I) | PROROGA DEL CONTRATTO A TEMPO PIENO E DETERMINATO DI NR. 1 ISTRUTTORE CONTABILE DA ASSEGNARE AL SERVI | 01031.02.010302004 TEMPERANZA CLAUDIO   | 2020       | 1.794,00                        | 0,00                                     | -1.794,00                | 0,00             | 0,00                        | 0,00      | 0,00                                |
| 22280/2020 (I) | FILIERA 20.13 - SERVIZIO DI MANUTENZIONE SOFTWARE, ASSISTENZA, AGGIORNAMENTO, SUPPORTO ALLA PROCEDUR  | 01081.03.010803001 CANTELLI ALESSANDRO  | 2020       | 3.125,64                        | 0,00                                     | 0,00                     | 0,00             | 0,00                        | 3.125,64  | 0,00                                |
| 22281/2020 (I) | PROROGA TACITA DEL CONTRATTO DI LOCAZIONE REP. 213/2018 PER L'ALLOGGIO SITO A FORMIGINE IN PIAZZA KE  | 12061.03.120603205 LUIGI FERRAGUTI      | 2020       | 3.000,00                        | 0,00                                     | 0,00                     | 0,00             | 0,00                        | 1.500,00  | 1.500,00                            |
| 22282/2020 (I) | FILIERA 03.08 - ACQUISTO DI SUPPORTO ORACLE DATABASE WHR PER L'APPLICATIVO DELLA GESTIONE DEL PERSON  | 01081.03.010803001 CANTELLI ALESSANDRO  | 2020       | 1.485,65                        | 0,01                                     | 0,00                     | 0,00             | 0,00                        | 1.485,65  | 0,01                                |

| Codice Imp.    | Descrizione Impegno                                                                                                                               | Capitolo Responsabile                       | Anno Comp. | Comp.da Pluri al 01/01/2020 (A) | Variazioni Positive e nuovi impegni (B1) | Variazioni Negative (B2) | di cui: Economie | di cui: saldo reimputazioni | Speso (C)  | Residuo al 31/12/2020 (E)=A+B1-B2-C |
|----------------|---------------------------------------------------------------------------------------------------------------------------------------------------|---------------------------------------------|------------|---------------------------------|------------------------------------------|--------------------------|------------------|-----------------------------|------------|-------------------------------------|
| 22283/2020 (I) | FILIERA 02.02 : ACQUISTO GIORNATE DI SUPPORTO SPECIALISTICO A FRONTE DI ATTIVITA' NECESSARIE ALL'APP                                              | 01081.03.010803001<br>CANTELLI ALESSANDRO   | 2020       | 1.098,00                        | 0,00                                     | 0,00                     | 0,00             | 0,00                        | 0,00       | 1.098,00                            |
| 22284/2020 (I) | FILIERA 20.18: ATTIVAZIONE ACCESSO AL SERVIZIO DI INFOCAMERE S.C.P.A. "TELEMACO" PER L'EROGAZIONE DE                                              | 01081.03.010803001<br>CANTELLI ALESSANDRO   | 2020       | 1.241,35                        | 0,00                                     | 0,00                     | 0,00             | 0,00                        | 1.241,35   | 0,00                                |
| 22285/2020 (I) | FILIERA 17.04 - ACQUISTO DEL CANONE DI MANUTENZIONE ED ASSISTENZA PER LA GESTIONE DEI SERVIZI CIMITI                                              | 01081.03.010803001<br>CANTELLI ALESSANDRO   | 2020       | 5.197,20                        | 0,00                                     | 0,00                     | 0,00             | 0,00                        | 5.197,20   | 0,00                                |
| 22286/2020 (I) | EROGAZIONE CONTRIBUTI A FAVORE DI ENTI DEL TERZO SETTORE PER LA REALIZZAZIONE DI PROGETTI APPROVATI                                               | 12071.04.120704001<br>PLESSI MARIA CRISTINA | 2020       | 3.000,00                        | 0,00                                     | 0,00                     | 0,00             | 0,00                        | 0,00       | 3.000,00                            |
| 22287/2020 (I) | NOLEGGIO E MANUTENZIONE DI APPARATI RADIOMOBILI L PER DIPENDENTI DELL'UNIONE DEI COMUNI DEL DISTRET<br><i>Motivo: RIACCERTAMENTO RESIDUI 2020</i> | 01081.03.011103003<br>TEMPERANZA CLAUDIO    | 2020       | 362,40                          | 0,00                                     | -117,56                  | -117,56          | 0,00                        | 244,84     | 0,00                                |
| 22288/2020 (I) | PLESSI MARIA CRISTINA - ONERI DIRETTI                                                                                                             | 12071.01.120701004<br>PLESSI MARIA CRISTINA | 2020       | 73.550,26                       | 67.463,66                                | -73.550,26               | 0,00             | 0,00                        | 67.463,66  | 0,00                                |
| 22289/2020 (I) | PLESSI MARIA CRISTINA - oneri riflessi                                                                                                            | 12071.01.120701005<br>PLESSI MARIA CRISTINA | 2020       | 21.575,18                       | 19.853,17                                | -21.575,18               | 0,00             | 0,00                        | 16.702,12  | 3.151,05                            |
| 22290/2020 (I) | PLESSI MARIA CRISTINA - IRAP                                                                                                                      | 12071.02.120702003<br>PLESSI MARIA CRISTINA | 2020       | 6.251,77                        | 5.741,77                                 | -6.251,77                | 0,00             | 0,00                        | 4.950,08   | 791,69                              |
| 22291/2020 (I) | PROGRAMMA REGIONALE VITA INDIPENDENTE AI FINI DELLA DGR 288 DEL25/02/2019: CONTRIBUTI ECONOMICI<br><i>Motivo: RIACCERTAMENTO RESIDUI 2020</i>     | 12021.04.120204004<br>PLESSI MARIA CRISTINA | 2020       | 18.000,00                       | 4.800,00                                 | -3.690,32                | -3.690,32        | 0,00                        | 12.709,68  | 6.400,00                            |
| 22292/2020 (I) | EROGAZIONE CONTRIBUTI PER SPESE DI TRASPORTO ASSISTITO DI MINORI DISABILI PRESSO IL CENTRO DIURNO ED                                              | 12041.04.120404206<br>FIANDRI CRISTINA      | 2020       | 2.132,39                        | 6.332,72                                 | 0,00                     | 0,00             | 0,00                        | 0,00       | 8.465,11                            |
| 22293/2020 (I) | FILIERA 01.15 - AFFIDAMENTO DEL SERVIZIO DI ESTENSIONE MANUTENZIONE E GARANZIA DEGLI APPARATI DI ST                                               | 01081.03.010803001<br>CANTELLI ALESSANDRO   | 2020       | 10.492,00                       | 0,00                                     | 0,00                     | 0,00             | 0,00                        | 10.492,00  | 0,00                                |
| 22294/2020 (I) | FILIERE 01.06 - 01.29 - ADESIONE ALLA CONVENZIONE CONSIP "RETI LOCALI 6" - PROGETTO PER L'AGGIORNAM                                               | 01081.03.010803001<br>CANTELLI ALESSANDRO   | 2020       | 139,08                          | 0,00                                     | 0,00                     | 0,00             | 0,00                        | 0,00       | 139,08                              |
| 22316/2020 (I) | CONTRATTO DI APPALTO PER LA GESTIONE DEL SSIL - SERVIZIO PER IL SOSTEGNO E L'INTEGRAZIONE LAVORATIVA<br><i>Motivo: FPV</i>                        | 12021.03.120203006<br>PLESSI MARIA CRISTINA | 2020       | 314.685,00                      | 0,00                                     | -1.573,44                | 0,00             | -1.573,44                   | 260.926,30 | 52.185,26                           |
| 22316/2020 (I) | CONTRATTO DI APPALTO PER LA GESTIONE DEL SSIL - SERVIZIO PER IL SOSTEGNO E L'INTEGRAZIONE LAVORATIVA<br><i>Motivo: FPV</i>                        | 12021.10.120203007<br>PLESSI MARIA CRISTINA | 2020       | 0,00                            | 0,00                                     | 0,00                     | 0,00             | 0,00                        | 0,00       | 0,00                                |
| 22334/2020 (I) | AFFIDAMENTO DEL SERVIZIO DI EDUCATIVA TERRITORIALE E ACCOMPAGNAMENTO ALL'ETA' ADULTA PER PERSONE DIS                                              | 12021.03.120203006<br>PLESSI MARIA CRISTINA | 2020       | 113.600,34                      | 0,00                                     | -10.000,00               | 0,00             | 0,00                        | 69.562,19  | 34.038,15                           |

| Codice Imp.    | Descrizione Impegno                                                                                                                                 | Capitolo Responsabile                    | Anno Comp. | Comp.da Pluri al 01/01/2020 (A) | Variazioni Positive e nuovi impegni (B1) | Variazioni Negative (B2) | di cui: Economie | di cui: saldo reimputazioni | Speso (C) | Residuo al 31/12/2020 (E)=A+B1-B2-C |
|----------------|-----------------------------------------------------------------------------------------------------------------------------------------------------|------------------------------------------|------------|---------------------------------|------------------------------------------|--------------------------|------------------|-----------------------------|-----------|-------------------------------------|
| 22393/2020 (I) | FILIERA 11.01.02 RINNOVO SERVIZIO DI ASSISTENZA, MANUTENZIONE E AGGIORNAMENTO SOFTWARE ADS PER IL C                                                 | 01081.03.010803001 CANTELLI ALESSANDRO   | 2020       | 14.624,14                       | 0,02                                     | 0,00                     | 0,00             | 0,00                        | 10.968,12 | 3.656,04                            |
| 22394/2020 (I) | FILIERA 20.01 - RINNOVO SERVIZIO DI ASSISTENZA AI SW APPLICATIVI COM-DATAGRAPH DEI COMUNI DI FRASSI                                                 | 01081.03.010803001 CANTELLI ALESSANDRO   | 2020       | 23.012,51                       | 0,00                                     | 0,00                     | 0,00             | 0,00                        | 11.506,25 | 11.506,26                           |
| 22411/2020 (I) | FILIERA 11.01 - AFFIDAMENTO SERVIZIO DI ASSISTENZA ALLA PIATTAFORMA SOFTWARE CITYWARE PER I COMUNI                                                  | 01081.03.010803001 CANTELLI ALESSANDRO   | 2020       | 35.905,82                       | 0,02                                     | 0,00                     | 0,00             | 0,00                        | 26.929,38 | 8.976,46                            |
| 22412/2020 (I) | FILIERA 20.15: AFFIDAMENTO SERVIZIO DI MANUTENZIONE E ASSISTENZA ALL'APPLICATIVO "WEB SMS ENTERPRISE"<br><i>Motivo: RIACCERTAMENTO RESIDUI 2020</i> | 01081.03.010803001 CANTELLI ALESSANDRO   | 2020       | 1.342,00                        | 0,00                                     | -12,43                   | -12,43           | 0,00                        | 1.329,57  | 0,00                                |
| 22413/2020 (I) | FILIERA 09.07 - ACQUISTO DEL SERVIZIO DI MANTENIMENTO DELLE COMPONENTI SISTEMISTICHE DELL'INFRASTRUT                                                | 01081.03.010803001 CANTELLI ALESSANDRO   | 2020       | 2.196,00                        | 0,00                                     | 0,00                     | 0,00             | 0,00                        | 2.196,00  | 0,00                                |
| 22414/2020 (I) | ASS ORTI SUL SECCHIA - CONTRIBUTO PROGETTO MENTECORPO 2019-20 PIANO PER LA SALUTE E IL BENESSERE SOC<br><i>Motivo: RIACCERTAMENTO RESIDUI 2020</i>  | 12031.04.120304001 PLESSI MARIA CRISTINA | 2020       | 2.000,00                        | 0,00                                     | -2.000,00                | -2.000,00        | 0,00                        | 0,00      | 0,00                                |
| 22415/2020 (I) | DIREZIONALE AGORA' LEONARDO - SPESE CONDOMINIALI 2019-2020 UFFICI VIA ADDA                                                                          | 12071.03.120703007 PLESSI MARIA CRISTINA | 2020       | 18.267,45                       | 0,00                                     | 0,00                     | 0,00             | 0,00                        | 18.267,45 | 0,00                                |
| 22416/2020 (I) | A.V.F. ASSOCIAZIONE VOLONTARIATO FIORANESE CONVENZIONE TRASPORTO SOCIALE PERSONE FRAGILI E/O LOTTI EMANUELA NON AUT<br><i>Motivo: FPV</i>           | 12041.04.120404407                       | 2020       | 66.000,00                       | 0,00                                     | -31.079,00               | 0,00             | -31.079,00                  | 19.329,60 | 15.591,40                           |
| 22416/2020 (I) | A.V.F. ASSOCIAZIONE VOLONTARIATO FIORANESE CONVENZIONE TRASPORTO SOCIALE PERSONE FRAGILI E/O LOTTI EMANUELA NON AUT<br><i>Motivo: FPV</i>           | 12041.10.120704021                       | 2020       | 0,00                            | 0,00                                     | 0,00                     | 0,00             | 0,00                        | 0,00      | 0,00                                |
| 22417/2020 (I) | A.V.A.P. ASS VOLONTARI ASSISTENZA PUBBLICA- CONVENZIONE TRASPORTO SOCIALE PERSONE FRAGILI E/O LOTTI EMANUELA NON AUT<br><i>Motivo: FPV</i>          | 12021.03.120203301                       | 2020       | 8.800,00                        | 5.000,00                                 | -8.790,00                | 0,00             | -8.790,00                   | 4.536,00  | 474,00                              |
| 22417/2020 (I) | A.V.A.P. ASS VOLONTARI ASSISTENZA PUBBLICA- CONVENZIONE TRASPORTO SOCIALE PERSONE FRAGILI E/O LOTTI EMANUELA NON AUT<br><i>Motivo: FPV</i>          | 12021.10.120703026                       | 2020       | 0,00                            | 0,00                                     | 0,00                     | 0,00             | 0,00                        | 0,00      | 0,00                                |
| 22418/2020 (I) | A.V.A.P. MONTEFIORINO-CONVENZIONE TRASPORTO SOCIALE PERSONE FRAGILI E/O NON AUTOSUFFICIENTI<br><i>Motivo: RIACCERTAMENTO RESIDUI 2020</i>           | 12021.03.120203802 FERRARINI EMANUELA    | 2020       | 2.000,00                        | 0,00                                     | -1.222,40                | -1.222,40        | 0,00                        | 144,00    | 633,60                              |
| 22419/2020 (I) | ASS CONCRESCO - CONVENZIONE PER LA REALIZZAZIONE DI PROGETTI A FAVORE DI DI PERSONE CON DISABILITA'                                                 | 12021.04.120204001 PLESSI MARIA CRISTINA | 2020       | 12.000,00                       | 0,00                                     | 0,00                     | 0,00             | 0,00                        | 0,00      | 12.000,00                           |



| Codice Imp.    | Descrizione Impegno                                                                                                                      | Capitolo Responsabile                       | Anno Comp. | Comp.da Pluri al 01/01/2020 (A) | Variazioni Positive e nuovi impegni (B1) | Variazioni Negative (B2) | di cui: Economie | di cui: saldo reimputazioni | Speso (C)  | Residuo al 31/12/2020 (E)=A+B1-B2-C |
|----------------|------------------------------------------------------------------------------------------------------------------------------------------|---------------------------------------------|------------|---------------------------------|------------------------------------------|--------------------------|------------------|-----------------------------|------------|-------------------------------------|
| 22420/2020 (I) | ASSUNZIONE - CON CONTRATTO A TEMPO PIENO E INDETERMINATO - DI UN ISTRUTTORE AMMINISTRATIVO – CAT GUIZZARDI RAFFAELE C -                  | 01031.01.010301001                          | 2020       | 22.575,46                       | 0,00                                     | -22.575,46               | 0,00             | 0,00                        | 0,00       | 0,00                                |
| 22421/2020 (I) | ASSUNZIONE - CON CONTRATTO A TEMPO PIENO E INDETERMINATO - DI UN ISTRUTTORE AMMINISTRATIVO – CAT GUIZZARDI RAFFAELE C -                  | 01031.01.010301002                          | 2020       | 6.683,66                        | 0,00                                     | -6.683,66                | 0,00             | 0,00                        | 0,00       | 0,00                                |
| 22422/2020 (I) | ASSUNZIONE - CON CONTRATTO A TEMPO PIENO E INDETERMINATO - DI UN ISTRUTTORE AMMINISTRATIVO – CAT GUIZZARDI RAFFAELE C -                  | 01031.02.010302001                          | 2020       | 1.956,64                        | 0,00                                     | -1.956,64                | 0,00             | 0,00                        | 0,00       | 0,00                                |
| 22423/2020 (I) | ASS.CREA - CONVENZIONE PER LA REALIZZAZIONE DI PROGETTI A FAVORE DI PERSONE CON DISABILITA'<br>Motivo: RIACCERTAMENTO RESIDUI 2020       | 12021.04.120204001<br>PLESSI MARIA CRISTINA | 2020       | 12.000,00                       | 0,00                                     | -6.200,00                | -6.200,00        | 0,00                        | 0,00       | 5.800,00                            |
| 22424/2020 (I) | ASS. S.GAETANO - CONVENZIONE PER LA REALIZZAZIONE DI PROGETTI A FAVORE DI PERSONE CON DISABILITA'<br>Motivo: RIACCERTAMENTO RESIDUI 2020 | 12021.04.120204001<br>PLESSI MARIA CRISTINA | 2020       | 60.000,00                       | 0,00                                     | -7.000,00                | -7.000,00        | 0,00                        | 23.808,68  | 29.191,32                           |
| 22425/2020 (I) | ASS. METEAPERTE - CONVENZIONE PER LA REALIZZAZIONE DI PROGETTI A FAVORE DI PERSONE CON DISABILITA'                                       | 12021.04.120204001<br>PLESSI MARIA CRISTINA | 2020       | 8.600,00                        | 0,00                                     | 0,00                     | 0,00             | 0,00                        | 0,00       | 8.600,00                            |
| 22426/2020 (I) | ASS. QUINTA PARETE - CONVENZIONE PER LA REALIZZAZIONE DI PROGETTI A FAVORE DI PERSONE CON DISABILITA'                                    | 12021.04.120204001<br>PLESSI MARIA CRISTINA | 2020       | 2.500,00                        | 0,00                                     | 0,00                     | 0,00             | 0,00                        | 1.125,00   | 1.375,00                            |
| 22427/2020 (I) | ASS. ANFFAS - CONVENZIONE PER LA REALIZZAZIONE DI PROGETTI A FAVORE DI PERSONE CON DISABILITA'                                           | 12021.04.120204001<br>PLESSI MARIA CRISTINA | 2020       | 161.500,00                      | 0,00                                     | 0,00                     | 0,00             | 0,00                        | 139.175,00 | 22.325,00                           |
| 22428/2020 (I) | ASS. AGAPE BRAIDA - CONVENZIONE PER LA REALIZZAZIONE DI PROGETTI A FAVORE DI PERSONE CON DISABILITA'                                     | 12021.04.120204001<br>PLESSI MARIA CRISTINA | 2020       | 4.500,00                        | 0,00                                     | 0,00                     | 0,00             | 0,00                        | 2.250,00   | 2.250,00                            |
| 22461/2020 (I) | VARIANTE DEL CONTRATTO REP.142/2016 PER L'AFFIDAMENTO DI SERVIZI E PROGETTI SOCIALI ED EDUCATIVI:IMP                                     | 12071.03.120703003<br>PLESSI MARIA CRISTINA | 2020       | 0,00                            | 219.908,23                               | 0,00                     | 0,00             | 0,00                        | 129.115,89 | 90.792,34                           |
| 22463/2020 (I) | VARIANTE DEL CONTRATTO REP.142/2016 PER L'AFFIDAMENTO DI SERVIZI E PROGETTI SOCIALI ED EDUCATIVI:IMP                                     | 12071.03.120703003<br>PLESSI MARIA CRISTINA | 2020       | 0,00                            | 225,00                                   | 0,00                     | 0,00             | 0,00                        | 0,00       | 225,00                              |
| 22511/2020 (I) | PERCORSO DI SUPERVISIONE ORGANIZZATIVA E PROFESSIONALE RIVOLTO AGLI OPERATORI DEL SERVIZIO SOCIALE T                                     | 12071.03.120703003<br>PLESSI MARIA CRISTINA | 2020       | 8.000,00                        | 0,00                                     | 0,00                     | 0,00             | 0,00                        | 0,00       | 8.000,00                            |
| 22512/2020 (I) | FILIERE 01.09 - ADESIONE ALLA CONVENZIONE INTERCENT-ER "SERVIZI DI TRASMISSIONE DATI E VOCE SU RETI                                      | 01081.03.010803001<br>CANTELLI ALESSANDRO   | 2020       | 124.265,54                      | 0,00                                     | 0,00                     | 0,00             | 0,00                        | 0,00       | 124.265,54                          |
| 22513/2020 (I) | GULLIVER - INCREMENTO DELLE PRESTAZIONI DI CUI AL CONTRATTO REP.N. 142/2016. PROGETTO POVERTA'<br>Motivo: FPV                            | 12071.03.120703003<br>PLESSI MARIA CRISTINA | 2020       | 51.816,82                       | 0,00                                     | -226,00                  | 0,00             | -226,00                     | 44.959,00  | 6.631,82                            |
| 22513/2020 (I) | GULLIVER - INCREMENTO DELLE PRESTAZIONI DI CUI AL CONTRATTO REP.N. 142/2016. PROGETTO POVERTA'<br>Motivo: FPV                            | 12071.10.120710002<br>PLESSI MARIA CRISTINA | 2020       | 0,00                            | 0,00                                     | 0,00                     | 0,00             | 0,00                        | 0,00       | 0,00                                |

| Codice Imp.    | Descrizione Impegno                                                                                                                                                                     | Capitolo Responsabile                    | Anno Comp. | Comp.da Pluri al 01/01/2020 (A) | Variazioni Positive e nuovi impegni (B1) | Variazioni Negative (B2) | di cui: Economie | di cui: saldo reimputazioni | Speso (C)  | Residuo al 31/12/2020 (E)=A+B1-B2-C |
|----------------|-----------------------------------------------------------------------------------------------------------------------------------------------------------------------------------------|------------------------------------------|------------|---------------------------------|------------------------------------------|--------------------------|------------------|-----------------------------|------------|-------------------------------------|
| 22514/2020 (I) | FILIERA 01.09.01 - ADESIONE ALLA CONVENZIONE INTERCENT-ER "SERVIZI DI IT SYSTEM MANAGEMENT" PER L'A                                                                                     | 01081.03.010803001 CANTELLI ALESSANDRO   | 2020       | 54.107,00                       | 0,00                                     | 0,00                     | 0,00             | 0,00                        | 0,00       | 54.107,00                           |
| 22516/2020 (I) | FILIERE 01.09 - ADESIONE ALLA CONVENZIONE INTERCENT-ER "SERVIZI DI TRASMISSIONE DATI E VOCE SU RETI                                                                                     | 01081.03.010803001 CANTELLI ALESSANDRO   | 2020       | 225,00                          | 0,00                                     | 0,00                     | 0,00             | 0,00                        | 0,00       | 225,00                              |
| 22517/2020 (I) | FILIERA 01.09.01 - ADESIONE ALLA CONVENZIONE INTERCENT-ER "SERVIZI DI IT SYSTEM MANAGEMENT" PER L'A                                                                                     | 01081.03.010803001 CANTELLI ALESSANDRO   | 2020       | 30,00                           | 0,00                                     | 0,00                     | 0,00             | 0,00                        | 0,00       | 30,00                               |
| 22518/2020 (I) | GULLIVER - CENTRI SEMIRESID DISABILI AQUILONE, FOSSETTA, LUPI SOCIALI, NONTISCORDARDIME, VILLA SABB<br><i>Motivo: Per variazione salvaguardia Settembre come richiesto dal servizio</i> | 12021.03.120203006 PLESSI MARIA CRISTINA | 2020       | 285.200,00                      | 296.200,00                               | -179.834,13              | -68.000,00       | 0,00                        | 239.349,59 | 162.216,28                          |
| 22519/2020 (I) | NAZARENO - CENTRO SEMIRESIDENZIALE DISABILI LA GRANGIA GORZANO DI MARANELLO                                                                                                             | 12021.03.120203006 PLESSI MARIA CRISTINA | 2020       | 32.500,00                       | 31.500,00                                | 0,00                     | 0,00             | 0,00                        | 10.245,73  | 53.754,27                           |
| 22520/2020 (I) | DOMUS SAD SERVIZIO ASSISTENZA DOMICILIARE: UTENTI AREA TUTELA MINORI<br><i>Motivo: AREA TUTELA MINORI</i>                                                                               | 12011.03.120103009 FRIGIERI MARINA       | 2020       | 37.500,00                       | 32.500,00                                | -18.500,00               | -8.500,00        | 0,00                        | 24.262,75  | 27.237,25                           |
| 22521/2020 (I) | DOMUS SAD SERVIZIO ASSISTENZA DOMICILIARE: UTENTI PROGETTO ABITARE SUPPORTATO                                                                                                           | 12071.03.120703003 PLESSI MARIA CRISTINA | 2020       | 3.000,00                        | 4.500,00                                 | 0,00                     | 0,00             | 0,00                        | 3.904,75   | 3.595,25                            |
| 22522/2020 (I) | DOMUS SAD SERVIZIO ASSISTENZA DOMICILIARE: UTENTI AREA ANZIANI (PAUSE DI SOLLIEVO)                                                                                                      | 12031.03.120303001 PLESSI MARIA CRISTINA | 2020       | 11.000,00                       | 11.000,00                                | 0,00                     | 0,00             | 0,00                        | 12.258,00  | 9.742,00                            |
| 22523/2020 (I) | DOMUS SAD SERVIZIO ASSISTENZA DOMICILIARE: UTENTI RESIDENTI FIORANO<br><i>Motivo: FPV</i>                                                                                               | 12021.04.120203401 LOTTI EMANUELA        | 2020       | 31.000,00                       | 29.000,00                                | -11.700,67               | 0,00             | -11.700,67                  | 33.937,37  | 14.361,96                           |
| 22523/2020 (I) | DOMUS SAD SERVIZIO ASSISTENZA DOMICILIARE: UTENTI RESIDENTI FIORANO<br><i>Motivo: FPV</i>                                                                                               | 12021.10.120704023 LOTTI EMANUELA        | 2020       | 0,00                            | 0,00                                     | 0,00                     | 0,00             | 0,00                        | 0,00       | 0,00                                |
| 22524/2020 (I) | DOMUS SAD SERVIZIO ASSISTENZA DOMICILIARE: UTENTI RESIDENTI FORMIGINE<br><i>Motivo: FPV</i>                                                                                             | 12021.03.120203201 FIANDRI CRISTINA      | 2020       | 57.300,00                       | 57.274,00                                | -7.000,00                | 0,00             | -7.000,00                   | 67.488,64  | 40.085,36                           |
| 22524/2020 (I) | DOMUS SAD SERVIZIO ASSISTENZA DOMICILIARE: UTENTI RESIDENTI FORMIGINE<br><i>Motivo: FPV</i>                                                                                             | 12021.10.120703024 FIANDRI CRISTINA      | 2020       | 0,00                            | 0,00                                     | 0,00                     | 0,00             | 0,00                        | 0,00       | 0,00                                |
| 22525/2020 (I) | DOMUS SAD SERVIZIO ASSISTENZA DOMICILIARE: UTENTI RESIDENTI FRASSINORO<br><i>Motivo: RIACCERTAMENTO RESIDUI 2020</i>                                                                    | 12021.03.120203602 FERRARINI EMANUELA    | 2020       | 1.000,00                        | 2.500,00                                 | -971,70                  | -971,70          | 0,00                        | 1.807,22   | 721,08                              |
| 22526/2020 (I) | DOMUS SAD SERVIZIO ASSISTENZA DOMICILIARE: UTENTI RESIDENTI MARANELLO                                                                                                                   | 12021.03.120203302 LOTTI EMANUELA        | 2020       | 25.000,00                       | 35.000,00                                | 0,00                     | 0,00             | 0,00                        | 43.215,02  | 16.784,98                           |
| 22527/2020 (I) | DOMUS SAD SERVIZIO ASSISTENZA DOMICILIARE: UTENTI RESIDENTI MONTEFIORINO<br><i>Motivo: come richiesto dal servizio in fase di assestamento</i>                                          | 12021.03.120203801 FERRARINI EMANUELA    | 2020       | 1.750,00                        | 1.250,00                                 | -2.453,73                | -1.953,73        | 0,00                        | 347,43     | 198,84                              |

| Codice Imp.    | Descrizione Impegno                                                                                                                                         | Capitolo Responsabile                    | Anno Comp. | Comp.da Pluri al 01/01/2020 (A) | Variazioni Positive e nuovi impegni (B1) | Variazioni Negative (B2) | di cui: Economie | di cui: saldo reimputazioni | Speso (C) | Residuo al 31/12/2020 (E)=A+B1-B2-C |
|----------------|-------------------------------------------------------------------------------------------------------------------------------------------------------------|------------------------------------------|------------|---------------------------------|------------------------------------------|--------------------------|------------------|-----------------------------|-----------|-------------------------------------|
| 22528/2020 (I) | DOMUS SAD SERVIZIO ASSISTENZA DOMICILIARE: UTENTI RESIDENTI PALAGANO<br><i>Motivo: Per variazione salvaguardia Settembre come richiesto dal servizio</i>    | 12021.03.120203701 FERRARINI EMANUELA    | 2020       | 2.000,00                        | 2.800,00                                 | -2.854,76                | -2.354,76        | 0,00                        | 1.517,82  | 427,42                              |
| 22529/2020 (I) | DOMUS SAD SERVIZIO ASSISTENZA DOMICILIARE: UTENTI RESIDENTI PRIGNANO                                                                                        | 12021.03.120203502 FANTINI SILVIA        | 2020       | 11.000,00                       | 11.000,00                                | -5.000,00                | 0,00             | 0,00                        | 9.928,58  | 7.071,42                            |
| 22530/2020 (I) | DOMUS SAD SERVIZIO ASSISTENZA DOMICILIARE: UTENTI RESIDENTI SASSUOLO<br><i>Motivo: DOMUS SAD SERVIZIO ASSISTENZA DOMICILIARE: UTENTI RESIDENTI SASSUOLO</i> | 12021.03.120203102 LOTTI EMANUELA        | 2020       | 75.000,00                       | 70.000,00                                | -31.949,66               | 0,00             | -18.191,35                  | 78.240,38 | 34.809,96                           |
| 22530/2020 (I) | DOMUS SAD SERVIZIO ASSISTENZA DOMICILIARE: UTENTI RESIDENTI SASSUOLO<br><i>Motivo: DOMUS SAD SERVIZIO ASSISTENZA DOMICILIARE: UTENTI RESIDENTI SASSUOLO</i> | 12021.10.120703023 LOTTI EMANUELA        | 2020       | 0,00                            | 0,00                                     | 0,00                     | 0,00             | 0,00                        | 0,00      | 0,00                                |
| 22531/2020 (I) | PROROGA CONTRATTO A TEMPO PIENO E DETERMINATO DI N. 1 ASSISTENTE SOCIALE DA ASSEGNARE AL SETTORE "PO PLESSI MARIA CRISTINA                                  | 12071.01.120701401                       | 2020       | 24.515,68                       | 0,00                                     | -24.515,68               | 0,00             | 0,00                        | 0,00      | 0,00                                |
| 22532/2020 (I) | PROROGA DEL CONTRATTO INDIVIDUALE DI LAVORO,A TEMPO PIENO E DETERMINATO, DI N. 1 ASSISTENTE SOCIALE                                                         | 12071.01.120701402 PLESSI MARIA CRISTINA | 2020       | 7.130,53                        | 0,00                                     | -7.130,53                | 0,00             | 0,00                        | 0,00      | 0,00                                |
| 22533/2020 (I) | PROROGA DEL CONTRATTO INDIVIDUALE DI LAVORO,A TEMPO PIENO E DETERMINATO, DI N. 1 ASSISTENTE SOCIALE                                                         | 12071.02.120702401 PLESSI MARIA CRISTINA | 2020       | 2.083,83                        | 0,00                                     | -2.083,83                | 0,00             | 0,00                        | 0,00      | 0,00                                |
| 22534/2020 (I) | PROROGA CONTRATTO A TEMPO PIENO E DETERMINATO DI N.1 ASSISTENTE SOCIALE PRESSO IL SETTORE "POLITICHE                                                        | 12071.01.120701013 PLESSI MARIA CRISTINA | 2020       | 24.515,74                       | 0,00                                     | -24.515,74               | 0,00             | 0,00                        | 0,00      | 0,00                                |
| 22535/2020 (I) | PROROGA DEL CONTRATTO DI LAVORO,A TEMPO PIENO E DETERMINATO, DI N.1 ASSISTENTE SOCIALE (BOCCATO) PRE                                                        | 12071.01.120701014 PLESSI MARIA CRISTINA | 2020       | 7.687,27                        | 0,00                                     | -7.687,27                | 0,00             | 0,00                        | 0,00      | 0,00                                |
| 22536/2020 (I) | ASS. MELOGRANO - PROGETTO EMPORIO SOLIDALE                                                                                                                  | 12071.04.120704001 PLESSI MARIA CRISTINA | 2020       | 24.000,00                       | 0,00                                     | 0,00                     | 0,00             | 0,00                        | 8.000,00  | 16.000,00                           |
| 22537/2020 (I) | PROROGA DEL CONTRATTO DI LAVORO,A TEMPO PIENO E DETERMINATO, DI N.1 ASSISTENTE SOCIALE (BOCCATO) PRE                                                        | 12071.02.120702007 PLESSI MARIA CRISTINA | 2020       | 2.124,95                        | 0,00                                     | -2.124,95                | 0,00             | 0,00                        | 0,00      | 0,00                                |
| 22539/2020 (I) | Personale SUAP T.I. Oneri diretti                                                                                                                           | 14041.01.140401001 ILLARI ANDREA         | 2020       | 22.575,46                       | 39.751,07                                | -22.575,46               | 0,00             | 0,00                        | 39.751,07 | 0,00                                |
| 22540/2020 (I) | Personale dipendente SUAP - Oneri riflessi                                                                                                                  | 14041.01.140401002 ILLARI ANDREA         | 2020       | 0,00                            | 11.638,88                                | 0,00                     | 0,00             | 0,00                        | 8.693,34  | 2.945,54                            |
| 22541/2020 (I) | Personale dipendente Suap -IRAP                                                                                                                             | 14041.02.140402001 ILLARI ANDREA         | 2020       | 0,00                            | 3.512,87                                 | 0,00                     | 0,00             | 0,00                        | 2.635,50  | 877,37                              |
| 22542/2020 (I) | DETERMINAZIONE DIRIGENZIALE N. 722 DEL 18/12/2019 "CONVENZIONE CON SOGGETTI DEL TERZO SETTORE PER LA<br><i>Motivo: FPV</i>                                  | 12021.03.120203202 FIANDRI CRISTINA      | 2020       | 17.000,00                       | 0,00                                     | -6.534,55                | 0,00             | -6.534,55                   | 5.712,45  | 4.753,00                            |

| Codice Imp.    | Descrizione Impegno                                                                                                                                                                  | Capitolo Responsabile                    | Anno Comp. | Comp.da Pluri al 01/01/2020 (A) | Variazioni Positive e nuovi impegni (B1) | Variazioni Negative (B2) | di cui: Economie | di cui: saldo reimputazioni | Speso (C) | Residuo al 31/12/2020 (E)=A+B1-B2-C |
|----------------|--------------------------------------------------------------------------------------------------------------------------------------------------------------------------------------|------------------------------------------|------------|---------------------------------|------------------------------------------|--------------------------|------------------|-----------------------------|-----------|-------------------------------------|
| 22542/2020 (I) | DETERMINAZIONE DIRIGENZIALE N. 722 DEL 18/12/2019 "CONVENZIONE CON SOGGETTI DEL TERZO SETTORE PER LA<br>Motivo: FPV                                                                  | 12021.10.120703025 FIANDRI CRISTINA      | 2020       | 0,00                            | 0,00                                     | 0,00                     | 0,00             | 0,00                        | 0,00      | 0,00                                |
| 22543/2020 (I) | Cremaschi - O.D. TEMPO DETERMINATO E A TEMPO PARZIALE DI UNA UNITA' DI PERSONALE , EX                                                                                                | 14041.01.140401001 ILLARI ANDREA         | 2020       | 631,90                          | 0,00                                     | -631,90                  | 0,00             | 0,00                        | 0,00      | 0,00                                |
| 22544/2020 (I) | Cremaschi - ASSUNZIONE A TEMPO DETERMINATO E A TEMPO PARZIALE DI UNA UNITA' DI PERSONALE , EX COMMA                                                                                  | 14041.01.140401002 ILLARI ANDREA         | 2020       | 175,60                          | 0,00                                     | -175,60                  | 0,00             | 0,00                        | 0,00      | 0,00                                |
| 22545/2020 (I) | CREMASCHI DAVIDE - IRAP anno 2020                                                                                                                                                    | 14041.02.140402001 ILLARI ANDREA         | 2020       | 53,71                           | 0,00                                     | -53,71                   | 0,00             | 0,00                        | 0,00      | 0,00                                |
| 22546/2020 (I) | PROGETTO EUROPEO SOCIAL(I) MAKERS –POLITICAL ADVISORY BOARD & RIUNIONI COORDINAMENTO PROGETTO - POZ                                                                                  | 12041.03.120403003 PLESSI MARIA CRISTINA | 2020       | 0,00                            | 34,50                                    | 0,00                     | 0,00             | 0,00                        | 34,50     | 0,00                                |
| 22547/2020 (I) | PROGETTO EUROPEO SOCIAL(I) MAKERS –POLITICAL ADVISORY BOARD & RIUNIONI COORDINAMENTO PROGETTO - POZ                                                                                  | 12041.03.120403006 PLESSI MARIA CRISTINA | 2020       | 0,00                            | 8,63                                     | 0,00                     | 0,00             | 0,00                        | 8,63      | 0,00                                |
| 22548/2020 (I) | AGENTI Polizia Locale Sub Ambito - Oneri diretti anno 2020                                                                                                                           | 03011.01.030101001 GALLONI MARCELLO      | 2020       | 0,00                            | 49.764,96                                | 0,00                     | 0,00             | 0,00                        | 49.764,96 | 0,00                                |
| 22549/2020 (I) | AGENTI Polizia Locale Sub Ambito - Oneri riflessi anno 2020                                                                                                                          | 03011.01.030101005 GALLONI MARCELLO      | 2020       | 0,00                            | 14.683,22                                | 0,00                     | 0,00             | 0,00                        | 13.981,33 | 701,89                              |
| 22550/2020 (I) | AGENTI Polizia Locale Sub Ambito - IRAP anno 2020                                                                                                                                    | 03011.02.030102001 GALLONI MARCELLO      | 2020       | 0,00                            | 4.274,00                                 | 0,00                     | 0,00             | 0,00                        | 4.243,11  | 30,89                               |
| 22551/2020 (I) | CENTRALE DI COMMITTENZA : INDIZIONE GARA A PROCEDURA APERTA PER L'AFFIDAMENTO DEI LAVORI DI REALIZZA                                                                                 | 01111.03.011103015 BASCHIERI MARINA      | 2020       | 0,00                            | 481,14                                   | 0,00                     | 0,00             | 0,00                        | 481,14    | 0,00                                |
| 22552/2020 (I) | CANTELLI ALESSANDRO - Oneri diretti                                                                                                                                                  | 01081.01.010801007 CANTELLI ALESSANDRO   | 2020       | 0,00                            | 55.790,40                                | 0,00                     | 0,00             | 0,00                        | 55.790,40 | 0,00                                |
| 22553/2020 (I) | CANTELLI ALESSANDRO - oneri riflessi                                                                                                                                                 | 01081.01.010801008 CANTELLI ALESSANDRO   | 2020       | 0,00                            | 15.758,17                                | 0,00                     | 0,00             | 0,00                        | 13.490,45 | 2.267,72                            |
| 22554/2020 (I) | CANTELLI ALESSANDRO - IRAP                                                                                                                                                           | 01081.02.010802002 CANTELLI ALESSANDRO   | 2020       | 0,00                            | 4.807,60                                 | 0,00                     | 0,00             | 0,00                        | 4.159,13  | 648,47                              |
| 22555/2020 (I) | CENTRALE DI COMMITTENZA - PROCEDURA APERTA PER L' AFFIDAMENTO DEI LAVORI DI CONSOLIDAMENTO AREA DI FR                                                                                | 01111.03.011103016 BASCHIERI MARINA      | 2020       | 0,00                            | 225,00                                   | 0,00                     | 0,00             | 0,00                        | 225,00    | 0,00                                |
| 22556/2020 (I) | NOMINA COMMISSIONE PER SELEZIONE PUBBLICA, PER ESAMI, PER LA COPERTURA DI N. 2 POSTI, A TEMPO PIENO                                                                                  | 01101.03.011003002 GUIZZARDI RAFFAELE    | 2020       | 0,00                            | 1.182,18                                 | 0,00                     | 0,00             | 0,00                        | 1.182,18  | 0,00                                |
| 22557/2020 (I) | INTERVENTI ECONOMICI DI TUTELA SOCIALE. ASSUNZIONE IMPEGNI DI SPESA IN ESERCIZIO PROVVISORIO - ANNO<br>Motivo: variazione impegno in attesa di variazione di riga (giunta 26 agosto) | 12041.04.120404105 LOTTI EMANUELA        | 2020       | 0,00                            | 14.060,00                                | -2.865,00                | -865,00          | 0,00                        | 11.195,00 | 0,00                                |

| Codice Imp.    | Descrizione Impegno                                                                                                                                                          | Capitolo Responsabile                 | Anno Comp. | Comp.da Pluri al 01/01/2020 (A) | Variazioni Positive e nuovi impegni (B1) | Variazioni Negative (B2) | di cui: Economie | di cui: saldo reimputazioni | Speso (C)  | Residuo al 31/12/2020 (E)=A+B1-B2-C |
|----------------|------------------------------------------------------------------------------------------------------------------------------------------------------------------------------|---------------------------------------|------------|---------------------------------|------------------------------------------|--------------------------|------------------|-----------------------------|------------|-------------------------------------|
| 22558/2020 (I) | INTERVENTI ECONOMICI DI TUTELA SOCIALE. ASSUNZIONE IMPEGNI DI SPESA IN ESERCIZIO PROVVISORIO - ANNO<br><i>Motivo: RIACCERTAMENTO RESIDUI 2020</i>                            | 12041.04.120404201 FIANDRI CRISTINA   | 2020       | 0,00                            | 8.000,00                                 | -4.500,00                | -4.500,00        | 0,00                        | 3.500,00   | 0,00                                |
| 22559/2020 (I) | INTERVENTI ECONOMICI DI TUTELA SOCIALE. ASSUNZIONE IMPEGNI DI SPESA IN ESERCIZIO PROVVISORIO - ANNO<br><i>Motivo: RIACCERTAMENTO RESIDUI 2020</i>                            | 12041.04.120404502 FANTINI SILVIA     | 2020       | 0,00                            | 20.000,00                                | -1.047,99                | -1.047,99        | 0,00                        | 17.987,73  | 964,28                              |
| 22560/2020 (I) | CENTRALE DI COMMITTENZA: INDIZIONE DELLA GARA A PROCEDURA APERTA PER L'AFFIDAMENTO DEI LAVORI DI REA<br><i>Motivo: trasferiti su imp. 23601/2020</i>                         | 01111.03.011103015 BASCHIERI MARINA   | 2020       | 0,00                            | 1.595,15                                 | -9,15                    | -9,13            | 0,00                        | 1.586,00   | 0,00                                |
| 22561/2020 (I) | CENTRALE DI COMMITTENZA: INDIZIONE DELLA GARA A PROCEDURA APERTA PER L'AFFIDAMENTO DEI LAVORI DI REA                                                                         | 01111.03.011103015 BASCHIERI MARINA   | 2020       | 0,00                            | 154,94                                   | 0,00                     | 0,00             | 0,00                        | 154,94     | 0,00                                |
| 22562/2020 (I) | CENTRALE DI COMMITTENZA: INDIZIONE DELLA GARA A PROCEDURA APERTA PER L'AFFIDAMENTO DEI LAVORI DI REA                                                                         | 01111.03.011103016 BASCHIERI MARINA   | 2020       | 0,00                            | 800,00                                   | 0,00                     | 0,00             | 0,00                        | 800,00     | 0,00                                |
| 22563/2020 (I) | INTERVENTI ECONOMICI DI TUTELA SOCIALE. ASSUNZIONE IMPEGNI DI SPESA IN ESERCIZIO PROVVISORIO - ANNO                                                                          | 12041.04.120404105 LOTTI EMANUELA     | 2020       | 0,00                            | 449.945,08                               | 0,00                     | 0,00             | 0,00                        | 419.363,85 | 30.581,23                           |
| 22564/2020 (I) | INTERVENTI ECONOMICI DI TUTELA SOCIALE. ASSUNZIONE IMPEGNI DI SPESA IN ESERCIZIO PROVVISORIO - ANNO<br><i>Motivo: RIACCERTAMENTO RESIDUI 2020</i>                            | 12041.04.120404203 FIANDRI CRISTINA   | 2020       | 0,00                            | 24.560,05                                | -50,09                   | -50,09           | 0,00                        | 24.509,96  | 0,00                                |
| 22566/2020 (I) | INTERVENTI ECONOMICI DI TUTELA SOCIALE. ASSUNZIONE IMPEGNI DI SPESA IN ESERCIZIO PROVVISORIO - ANNO<br><i>Motivo: RIACCERTAMENTO RESIDUI 2020</i>                            | 12041.04.120404301 LOTTI EMANUELA     | 2020       | 0,00                            | 76.440,00                                | -13,10                   | -13,10           | 0,00                        | 75.954,90  | 472,00                              |
| 22567/2020 (I) | INTERVENTI ECONOMICI DI TUTELA SOCIALE. ASSUNZIONE IMPEGNI DI SPESA IN ESERCIZIO PROVVISORIO - ANNO<br><i>Motivo: RIACCERTAMENTO RESIDUI 2020</i>                            | 12041.04.120404401 LOTTI EMANUELA     | 2020       | 0,00                            | 127.836,39                               | -573,90                  | -573,90          | 0,00                        | 117.459,20 | 9.803,29                            |
| 22569/2020 (I) | INTERVENTI ECONOMICI DI TUTELA SOCIALE. ASSUNZIONE IMPEGNI DI SPESA IN ESERCIZIO PROVVISORIO - ANNO<br><i>Motivo: come richiesto dal servizio in sede di assestamento</i>    | 12041.04.120404701 FERRARINI EMANUELA | 2020       | 0,00                            | 4.200,00                                 | -4.200,00                | -3.200,00        | 0,00                        | 0,00       | 0,00                                |
| 22570/2020 (I) | INTERVENTI ECONOMICI DI TUTELA SOCIALE. ASSUNZIONE IMPEGNI DI SPESA IN ESERCIZIO PROVVISORIO - ANNO<br><i>Motivo: come da richiesta del servizio in fase di assestamento</i> | 12041.04.120404801 FERRARINI EMANUELA | 2020       | 0,00                            | 3.730,00                                 | -3.730,00                | -2.730,00        | 0,00                        | 0,00       | 0,00                                |
| 22571/2020 (I) | INTERVENTI ECONOMICI DI TUTELA SOCIALE. ASSUNZIONE IMPEGNI DI SPESA IN ESERCIZIO PROVVISORIO - ANNO<br><i>Motivo: RIACCERTAMENTO RESIDUI 2020</i>                            | 12021.04.120404602 FERRARINI EMANUELA | 2020       | 0,00                            | 2.800,00                                 | -1.184,00                | -1.184,00        | 0,00                        | 1.616,00   | 0,00                                |
| 22572/2020 (I) | INTERVENTI ECONOMICI DI TUTELA SOCIALE. ASSUNZIONE IMPEGNI DI SPESA IN ESERCIZIO PROVVISORIO - ANNO                                                                          | 12041.04.120404105 LOTTI EMANUELA     | 2020       | 0,00                            | 2.500,00                                 | 0,00                     | 0,00             | 0,00                        | 1.250,00   | 1.250,00                            |
| 22573/2020 (I) | INTERVENTI ECONOMICI DI TUTELA SOCIALE. ASSUNZIONE IMPEGNI DI SPESA IN ESERCIZIO PROVVISORIO - ANNO<br><i>Motivo: RIACCERTAMENTO RESIDUI 2020</i>                            | 12041.04.120404701 FERRARINI EMANUELA | 2020       | 0,00                            | 300,00                                   | -100,00                  | -100,00          | 0,00                        | 200,00     | 0,00                                |

| Codice Imp.    | Descrizione Impegno                                                                                                                         | Capitolo Responsabile                 | Anno Comp. | Comp.da Pluri al 01/01/2020 (A) | Variazioni Positive e nuovi impegni (B1) | Variazioni Negative (B2) | di cui: Economie | di cui: saldo reimputazioni | Speso (C)  | Residuo al 31/12/2020 (E)=A+B1-B2-C |
|----------------|---------------------------------------------------------------------------------------------------------------------------------------------|---------------------------------------|------------|---------------------------------|------------------------------------------|--------------------------|------------------|-----------------------------|------------|-------------------------------------|
| 22574/2020 (I) | INTERVENTI ECONOMICI DI TUTELA SOCIALE. ASSUNZIONE IMPEGNI DI SPESA IN ESERCIZIO PROVVISORIO - ANNO<br>Motivo: RIACCERTAMENTO RESIDUI 2020  | 12021.04.120404602 FERRARINI EMANUELA | 2020       | 0,00                            | 200,00                                   | -200,00                  | -200,00          | 0,00                        | 0,00       | 0,00                                |
| 22575/2020 (I) | INTERVENTI ECONOMICI DI TUTELA SOCIALE. ASSUNZIONE IMPEGNI DI SPESA IN ESERCIZIO PROVVISORIO - ANNO<br>Motivo: RIACCERTAMENTO RESIDUI 2020  | 12041.04.120404801 FERRARINI EMANUELA | 2020       | 0,00                            | 300,00                                   | -300,00                  | -300,00          | 0,00                        | 0,00       | 0,00                                |
| 22576/2020 (I) | INTERVENTI ECONOMICI DI TUTELA SOCIALE. ASSUNZIONE IMPEGNI DI SPESA IN ESERCIZIO PROVVISORIO - ANNO                                         | 12041.04.120404204 FIANDRI CRISTINA   | 2020       | 0,00                            | 1.000,00                                 | 0,00                     | 0,00             | 0,00                        | 50,00      | 950,00                              |
| 22579/2020 (I) | INTERVENTI ECONOMICI DI TUTELA SOCIALE. ASSUNZIONE IMPEGNI DI SPESA IN ESERCIZIO PROVVISORIO - ANNO<br>Motivo: RIACCERTAMENTO RESIDUI 2020  | 12041.04.120404301 LOTTI EMANUELA     | 2020       | 0,00                            | 2.000,00                                 | -30,00                   | -30,00           | 0,00                        | 1.570,00   | 400,00                              |
| 22580/2020 (I) | AUSER MODENA polo Formigine: rinnovo 1/2/20-31/1/22 CONVENZIONE TRA L'UNIONE DEI COMUNI DEL DISTRETT<br>Motivo: FPV                         | 12021.03.120203202 FIANDRI CRISTINA   | 2020       | 0,00                            | 19.833,33                                | -2.262,60                | 0,00             | -2.262,60                   | 14.683,23  | 2.887,50                            |
| 22580/2020 (I) | AUSER MODENA polo Formigine: rinnovo 1/2/20-31/1/22 CONVENZIONE TRA L'UNIONE DEI COMUNI DEL DISTRETT<br>Motivo: FPV                         | 12021.10.120703025 FIANDRI CRISTINA   | 2020       | 0,00                            | 0,00                                     | 0,00                     | 0,00             | 0,00                        | 0,00       | 0,00                                |
| 22581/2020 (I) | INTERVENTI ECONOMICI DI TUTELA SOCIALE. ASSUNZIONE IMPEGNI DI SPESA IN ESERCIZIO PROVVISORIO - ANNO<br>Motivo: RIACCERTAMENTO RESIDUI 2020  | 12011.04.120104001 FRIGIERI MARINA    | 2020       | 0,00                            | 219.000,00                               | -8.000,00                | -8.000,00        | 0,00                        | 195.186,11 | 15.813,89                           |
| 22582/2020 (I) | INTERVENTI ECONOMICI DI TUTELA SOCIALE. ASSUNZIONE IMPEGNI DI SPESA IN ESERCIZIO PROVVISORIO - ANNO<br>Motivo: RIACCERTAMENTO RESIDUI 2020  | 12011.04.120104001 FRIGIERI MARINA    | 2020       | 0,00                            | 291.000,00                               | -23.000,00               | -13.000,00       | 0,00                        | 247.932,22 | 20.067,78                           |
| 22583/2020 (I) | MELLI DANIELA - Indennità di Posizione anno 2020 (oneri accessori)                                                                          | 01111.01.011101015 GUIZZARDI RAFFAELE | 2020       | 0,00                            | 7.938,48                                 | 0,00                     | 0,00             | 0,00                        | 7.938,48   | 0,00                                |
| 22584/2020 (I) | AGENTI DI POLIZIA LOCALE SUB AMBITO - Maggiorazioni FONDO                                                                                   | 01111.01.011101001 GUIZZARDI RAFFAELE | 2020       | 0,00                            | 0,00                                     | 0,00                     | 0,00             | 0,00                        | 0,00       | 0,00                                |
| 22585/2020 (I) | F24 EP di competenza dell'ISTITUZIONE per l'anno 2020 (vedi accertamento 4416/2020)                                                         | 99017.01.600000004 TEMPERANZA CLAUDIO | 2020       | 0,00                            | 551.483,91                               | 0,00                     | 0,00             | 0,00                        | 551.424,21 | 59,70                               |
| 22586/2020 (I) | CENTRALE DI COMMITTENZA – INDIZIONE GARA A PROCEDURA APERTA PER L'AFFIDAMENTO DEI LAVORI DI REALIZZA                                        | 01111.03.011103016 BASCHIERI MARINA   | 2020       | 0,00                            | 375,00                                   | 0,00                     | 0,00             | 0,00                        | 375,00     | 0,00                                |
| 22587/2020 (I) | CENTRALE DI COMMITTENZA – INDIZIONE GARA A PROCEDURA APERTA PER L'AFFIDAMENTO DEI LAVORI DI REALIZZA                                        | 01111.03.011103015 BASCHIERI MARINA   | 2020       | 0,00                            | 481,14                                   | 0,00                     | 0,00             | 0,00                        | 481,14     | 0,00                                |
| 22588/2020 (I) | CENTRALE DI COMMITTENZA – INDIZIONE GARA A PROCEDURA APERTA PER L'AFFIDAMENTO DEI LAVORI DI REALIZZA<br>Motivo: RIACCERTAMENTO RESIDUI 2020 | 01111.03.011103015 BASCHIERI MARINA   | 2020       | 0,00                            | 741,15                                   | -741,15                  | -741,15          | 0,00                        | 0,00       | 0,00                                |
| 22589/2020 (I) | REGISTRAZIONE CONTRATTI: POLI TERRITORIALI DI FIORANO MODENESE e MARANELLO<br>Motivo: RIACCERTAMENTO RESIDUI 2020                           | 12031.02.120602401 LUIGI FERRAGUTI    | 2020       | 0,00                            | 2.000,00                                 | -271,20                  | -271,20          | 0,00                        | 1.728,80   | 0,00                                |

| Codice Imp.    | Descrizione Impegno                                                                                                                                | Capitolo Responsabile                     | Anno Comp. | Comp.da Pluri al 01/01/2020 (A) | Variazioni Positive e nuovi impegni (B1) | Variazioni Negative (B2) | di cui: Economie | di cui: saldo reimputazioni | Speso (C) | Residuo al 31/12/2020 (E)=A+B1-B2-C |
|----------------|----------------------------------------------------------------------------------------------------------------------------------------------------|-------------------------------------------|------------|---------------------------------|------------------------------------------|--------------------------|------------------|-----------------------------|-----------|-------------------------------------|
| 22590/2020 (I) | REGISTRAZIONE CONTRATTI: POLO TERRITORIALE FORMIGINE<br><i>Motivo: RIACCERTAMENTO RESIDUI 2020</i>                                                 | 12051.03.120603207<br>LUIGI FERRAGUTI     | 2020       | 0,00                            | 2.000,00                                 | -122,70                  | -122,70          | 0,00                        | 1.877,30  | 0,00                                |
| 22591/2020 (I) | REGISTRAZIONE CONTRATTI: IMPEGNI DI SPESA PER I POLI TERRITORIALI DI FIORANO MODENESE, FORMIGINE, MA<br><i>Motivo: RIACCERTAMENTO RESIDUI 2020</i> | 12031.02.120602301<br>LUIGI FERRAGUTI     | 2020       | 0,00                            | 1.000,00                                 | -851,00                  | -851,00          | 0,00                        | 149,00    | 0,00                                |
| 22592/2020 (I) | FILIERE 01.06 - 01.29 - INTEGRAZIONE PER AUMENTO DELLA SPESA A SEGUITO DI ADESIONE ALLA CONVENZIONE                                                | 01081.03.010803001<br>CANTELLI ALESSANDRO | 2020       | 0,00                            | 610,00                                   | 0,00                     | 0,00             | 0,00                        | 0,00      | 610,00                              |
| 22593/2020 (I) | NOLEGGIO A LUNGO TERMINE SENZA CONDUCENTE PER IL SERVIZIO SIA AD.CONV.CONSP "AUTOV.11 LOTTO 4"<br><i>Motivo: RIACCERTAMENTO RESIDUI 2020</i>       | 01081.03.010803020<br>CANTELLI ALESSANDRO | 2020       | 0,00                            | 9.100,00                                 | -99,64                   | -99,64           | 0,00                        | 9.000,36  | 0,00                                |
| 22594/2020 (I) | Premio anno 2020 polizza RCT/O n. 2017/03/2303331 REALE MUTUA ASS.NI                                                                               | 01111.10.011103004<br>TEMPERANZA CLAUDIO  | 2020       | 0,00                            | 3.499,06                                 | 0,00                     | 0,00             | 0,00                        | 3.499,06  | 0,00                                |
| 22595/2020 (I) | FIORANO-MARANELLO - INDIZIONE PROCEDURA DI GARA APERTA PER L' AFFIDAMENTO DEL SERVIZIO DI SOMMINISTR                                               | 01101.03.011003002<br>GUIZZARDI RAFFAELE  | 2020       | 0,00                            | 30,00                                    | 0,00                     | 0,00             | 0,00                        | 0,00      | 30,00                               |
| 22596/2020 (I) | FIORANO/MARANELLO -INDIZIONE PROCEDURA DI GARA APERTA PER L' AFFIDAMENTO DEL SERVIZIO DI SOMMINISTRA<br><i>Motivo: RIACCERTAMENTO RESIDUI 2020</i> | 01101.03.011003002<br>GUIZZARDI RAFFAELE  | 2020       | 0,00                            | 650,00                                   | -84,29                   | -84,29           | 0,00                        | 565,71    | 0,00                                |
| 22597/2020 (I) | AUSER MODENA polo Fiorano: rinnovo 1/2/20-31/1/22 PROGETTI/INTERVENTI DI TRASPORTO SOCIALE PER PERSONE                                             | 12041.04.120404402<br>LOTTI EMANUELA      | 2020       | 0,00                            | 4.322,92                                 | 0,00                     | 0,00             | 0,00                        | 4.322,92  | 0,00                                |
| 22598/2020 (I) | polo Fiorano rinn.conv.1/2/20-31/1/22 AUSER MODENA PROGETTI/INTERVENTI DI TRASPORTO SOCIALE PER PERSONE                                            | 12041.04.120404407<br>LOTTI EMANUELA      | 2020       | 0,00                            | 3.125,00                                 | 0,00                     | 0,00             | 0,00                        | 1.296,63  | 1.828,37                            |
| 22599/2020 (I) | polo Sassuolo rinn.conv.1/2/20-31/1/22 AUSER MODENA PROGETTI/INTERVENTI DI TRASPORTO SOCIALE PER PERSONE<br><i>Motivo: FPV</i>                     | 12041.04.120404102<br>LOTTI EMANUELA      | 2020       | 0,00                            | 2.997,50                                 | -2.997,50                | 0,00             | -2.997,50                   | 0,00      | 0,00                                |
| 22599/2020 (I) | polo Sassuolo rinn.conv.1/2/20-31/1/22 AUSER MODENA PROGETTI/INTERVENTI DI TRASPORTO SOCIALE PER PERSONE<br><i>Motivo: FPV</i>                     | 12041.10.120704005<br>LOTTI EMANUELA      | 2020       | 0,00                            | 0,00                                     | 0,00                     | 0,00             | 0,00                        | 0,00      | 0,00                                |
| 22600/2020 (I) | CONFERIMENTO INCARICO TEMPORANEO PER L'ESPLETAMENTO DELLE FUNZIONI IN MATERIA DI VINCOLO IDROGEOLOGI                                               | 09051.03.090203001<br>ZONA LAURA          | 2020       | 0,00                            | 1.493,28                                 | 0,00                     | 0,00             | 0,00                        | 1.224,00  | 269,28                              |
| 22601/2020 (I) | AFFIDAMENTO DI PRESTAZIONI IN AUMENTO, ENTRO IL QUINTO D'OBBLIGO, EX ART. 106, C. 12 DLGS. 50/2016 D<br><i>Motivo: RIACCERTAMENTO RESIDUI 2020</i> | 01101.03.011003002<br>GUIZZARDI RAFFAELE  | 2020       | 0,00                            | 6.100,00                                 | -97,60                   | -97,60           | 0,00                        | 5.502,20  | 500,20                              |
| 22602/2020 (I) | FILIERE 08.01 - 08.02 - 09.09 - 12.02 - 12.03 - ASSISTENZA E MANUTENZIONE SOFTWARE SUITE MAGGIOLI JI                                               | 01081.03.010803001<br>CANTELLI ALESSANDRO | 2020       | 0,00                            | 32.998,56                                | 0,00                     | 0,00             | 0,00                        | 0,00      | 32.998,56                           |
| 22603/2020 (I) | 50% a carico locatore Fondaz.CEISximmobile Formigine contr.rep. 389/2020 - vedi a.4442/2020+i.                                                     | 99017.02.601000000<br>TEMPERANZA CLAUDIO  | 2020       | 0,00                            | 33,50                                    | 0,00                     | 0,00             | 0,00                        | 33,50     | 0,00                                |

| Codice Imp.    | Descrizione Impegno                                                                                                                                | Capitolo Responsabile                  | Anno Comp. | Comp.da Pluri al 01/01/2020 (A) | Variazioni Positive e nuovi impegni (B1) | Variazioni Negative (B2) | di cui: Economie | di cui: saldo reimputazioni | Speso (C) | Residuo al 31/12/2020 (E)=A+B1-B2-C |
|----------------|----------------------------------------------------------------------------------------------------------------------------------------------------|----------------------------------------|------------|---------------------------------|------------------------------------------|--------------------------|------------------|-----------------------------|-----------|-------------------------------------|
| 22605/2020 (I) | FILIERA 11.01: SERVIZIO DI ASSISTENZA AVANZATA PER ATTIVITÀ INERENTI IL PROGETTO ANPR E ATTIVITÀ SER                                               | 01081.03.010803001 CANTELLI ALESSANDRO | 2020       | 0,00                            | 6.478,20                                 | 0,00                     | 0,00             | 0,00                        | 6.478,20  | 0,00                                |
| 22606/2020 (I) | FILIERA 01.24 - CONSULTAZIONI ELETTORALI PER L' ELEZIONE DIRETTA DEL PRESIDENTE DELLA GIUNTA REGIO                                                 | 01081.03.010803001 CANTELLI ALESSANDRO | 2020       | 0,00                            | 1.220,00                                 | 0,00                     | 0,00             | 0,00                        | 1.220,00  | 0,00                                |
| 22607/2020 (I) | FILIERA 01.24 - CONSULTAZIONI ELETTORALI PER L' ELEZIONE DIRETTA DEL PRESIDENTE DELLA GIUNTA REGIO                                                 | 01081.03.010803001 CANTELLI ALESSANDRO | 2020       | 0,00                            | 610,00                                   | 0,00                     | 0,00             | 0,00                        | 610,00    | 0,00                                |
| 22608/2020 (I) | FILIERA 01.24 - CONSULTAZIONI ELETTORALI PER L' ELEZIONE DIRETTA DEL PRESIDENTE DELLA GIUNTA REGIO                                                 | 01081.03.010803001 CANTELLI ALESSANDRO | 2020       | 0,00                            | 366,00                                   | 0,00                     | 0,00             | 0,00                        | 366,00    | 0,00                                |
| 22609/2020 (I) | FILIERA 01.24 - CONSULTAZIONI ELETTORALI PER L' ELEZIONE DIRETTA DEL PRESIDENTE DELLA GIUNTA REGIO                                                 | 01081.03.010803001 CANTELLI ALESSANDRO | 2020       | 0,00                            | 1.708,00                                 | 0,00                     | 0,00             | 0,00                        | 1.708,00  | 0,00                                |
| 22610/2020 (I) | FILIERA 01.24 - CONSULTAZIONI ELETTORALI PER L' ELEZIONE DIRETTA DEL PRESIDENTE DELLA GIUNTA REGIO<br><i>Motivo: RIACCERTAMENTO RESIDUI 2020</i>   | 01081.03.010803001 CANTELLI ALESSANDRO | 2020       | 0,00                            | 655,90                                   | -655,90                  | -655,90          | 0,00                        | 0,00      | 0,00                                |
| 22611/2020 (I) | CENTRALE DI COMMITTENZA: GARA A PROCEDURA APERTA PER L'AFFIDAMENTO DEI LAVORI DI REALIZZAZIONE DEL P                                               | 01111.03.011103015 BASCHIERI MARINA    | 2020       | 0,00                            | 438,85                                   | 0,00                     | 0,00             | 0,00                        | 438,85    | 0,00                                |
| 22612/2020 (I) | FILIERA 04.05: ACQUISTO ATTIVITÀ DI FORMAZIONE E DI SUPPORTO SPECIALISTICO PER LA GESTIONE DI ATTIVI                                               | 01081.03.010803001 CANTELLI ALESSANDRO | 2020       | 0,00                            | 15.200,00                                | 0,00                     | 0,00             | 0,00                        | 9.100,00  | 6.100,00                            |
| 22613/2020 (I) | FILIERA 05.02: ACQUISTO ATTIVITÀ DI FORMAZIONE PER LA GESTIONE DI ATTIVITÀ DEI SERVIZI TRIBUTI DEI C                                               | 01081.03.010803001 CANTELLI ALESSANDRO | 2020       | 0,00                            | 11.000,00                                | 0,00                     | 0,00             | 0,00                        | 7.250,00  | 3.750,00                            |
| 22614/2020 (I) | PARTECIPAZIONE DIPENDENTE A CORSO DI FORMAZIONE AVENTE AD OGGETTO: "LA CONTRATTAZIONE INTEGRATIVA 20                                               | 01111.03.011103014 GUIZZARDI RAFFAELE  | 2020       | 0,00                            | 330,00                                   | 0,00                     | 0,00             | 0,00                        | 330,00    | 0,00                                |
| 22615/2020 (I) | PARTECIPAZIONE DIPENDENTE A CORSO DI FORMAZIONE AVENTE AD OGGETTO: "CONVENZIONI E ACCORDI CON GLI EN<br><i>Motivo: RIACCERTAMENTO RESIDUI 2020</i> | 01111.03.011103014 GUIZZARDI RAFFAELE  | 2020       | 0,00                            | 352,00                                   | -170,00                  | -170,00          | 0,00                        | 182,00    | 0,00                                |
| 22616/2020 (I) | FILIERA 01.03.01: ADEGUAMENTO DISPOSIZIONI CONVENUTE NEL PROVVEDIMENTO DEL GARANTE DEL 27/11/2008:                                                 | 01081.03.010803001 CANTELLI ALESSANDRO | 2020       | 0,00                            | 4.575,00                                 | 0,00                     | 0,00             | 0,00                        | 4.575,00  | 0,00                                |
| 22617/2020 (I) | NOMINA COMMISSIONE - AVVISO DI SELEZIONE PUBBLICA, PER ESAMI, PER LA COPERTURA DI N. 7 POSTI A TEMPO                                               | 01101.03.011003002 GUIZZARDI RAFFAELE  | 2020       | 0,00                            | 1.182,18                                 | 0,00                     | 0,00             | 0,00                        | 1.182,18  | 0,00                                |
| 22618/2020 (I) | DOMUS ASSISTENZA: imp. di registrazione contratti - vedi acc. 4446/2020                                                                            | 99017.02.601000000 TEMPERANZA CLAUDIO  | 2020       | 0,00                            | 200,00                                   | 0,00                     | 0,00             | 0,00                        | 200,00    | 0,00                                |
| 22619/2020 (I) | UNIONE COM.TERRE DI CASTELLI: FRNA-liquidaz. FATTURE 71V,81V del 31/10 e 5/12/19 -vedi acc.4448/2020                                               | 99017.02.601000000 TEMPERANZA CLAUDIO  | 2020       | 0,00                            | 6.776,55                                 | 0,00                     | 0,00             | 0,00                        | 6.776,55  | 0,00                                |
| 22620/2020 (I) | INTERVENTI ECONOMICI DI TUTELA SOCIALE. ASSUNZIONE IMPEGNI DI SPESA IN ESERCIZIO PROVVISORIO - ANNO                                                | 12041.04.120404801 FERRARINI EMANUELA  | 2020       | 0,00                            | 200,00                                   | 0,00                     | 0,00             | 0,00                        | 200,00    | 0,00                                |
| 22621/2020 (I) | INTERVENTI ECONOMICI DI TUTELA SOCIALE. ASSUNZIONE IMPEGNI DI SPESA IN ESERCIZIO PROVVISORIO - ANNO<br><i>Motivo: RIACCERTAMENTO RESIDUI 2020</i>  | 12021.04.120404602 FERRARINI EMANUELA  | 2020       | 0,00                            | 3.000,00                                 | -760,00                  | -760,00          | 0,00                        | 2.240,00  | 0,00                                |



| Codice Imp.    | Descrizione Impegno                                                                                                                                    | Capitolo Responsabile                    | Anno Comp. | Comp.da Pluri al 01/01/2020 (A) | Variazioni Positive e nuovi impegni (B1) | Variazioni Negative (B2) | di cui: Economie | di cui: saldo reimputazioni | Speso (C) | Residuo al 31/12/2020 (E)=A+B1-B2-C |
|----------------|--------------------------------------------------------------------------------------------------------------------------------------------------------|------------------------------------------|------------|---------------------------------|------------------------------------------|--------------------------|------------------|-----------------------------|-----------|-------------------------------------|
| 22622/2020 (I) | EFFETTUAZIONE REVISIONE E TAGLIANDO PER L'AUTOMEZZO FIAT PANDA 4X4 TARGATO EK 538 YS IN USO AL SERVI<br><i>Motivo: RIACCERTAMENTO RESIDUI 2020</i>     | 01061.03.010603002 ZONA LAURA            | 2020       | 0,00                            | 160,00                                   | -160,00                  | -160,00          | 0,00                        | 0,00      | 0,00                                |
| 22623/2020 (I) | EFFETTUAZIONE REVISIONE E TAGLIANDO PER L'AUTOMEZZO FIAT PANDA 4X4 TARGATO EK 538 YS IN USO AL SERVI                                                   | 01061.03.010603002 ZONA LAURA            | 2020       | 0,00                            | 160,00                                   | 0,00                     | 0,00             | 0,00                        | 0,00      | 160,00                              |
| 22624/2020 (I) | FILIERA 14.01: ASSISTENZA SISTEMISTICA CONTINUATIVA PER LA PIATTAFORMA DOC-ER E PER ANALISI DI INTEG                                                   | 01081.03.010803001 CANTELLI ALESSANDRO   | 2020       | 0,00                            | 16.043,00                                | 0,00                     | 0,00             | 0,00                        | 16.043,00 | 0,00                                |
| 22625/2020 (I) | FILIERA 08.04. SERVIZIO DI EMISSIONE FIRME DIGITALI : ACQUISIZIONE DI N.40 CARD E CERTIFICATI E 30 R                                                   | 01081.03.010803001 CANTELLI ALESSANDRO   | 2020       | 0,00                            | 1.842,20                                 | 0,00                     | 0,00             | 0,00                        | 1.842,20  | 0,00                                |
| 22626/2020 (I) | NOMINA COMMISSIONE - AVVISO DI SELEZIONE PUBBLICA, PER ESAMI, PER LA COPERTURA DI NR. 2 (DUE) ISTRUT                                                   | 01101.03.011003002 GUIZZARDI RAFFAELE    | 2020       | 0,00                            | 312,00                                   | 0,00                     | 0,00             | 0,00                        | 312,00    | 0,00                                |
| 22627/2020 (I) | NOMINA COMMISSIONE - AVVISO DI SELEZIONE PUBBLICA, PER ESAMI, PER LA COPERTURA DI NR. 2 (DUE) ISTRUT                                                   | 01101.03.011003002 GUIZZARDI RAFFAELE    | 2020       | 0,00                            | 26,52                                    | 0,00                     | 0,00             | 0,00                        | 0,00      | 26,52                               |
| 22628/2020 (I) | CENTRALE DI COMMITTENZA – PROCEDURA APERTA PER L' APPALTO DEL SERVIZIO DI REDAZIONE DEL PIANO URBANIS                                                  | 01111.03.011103015 BASCHIERI MARINA      | 2020       | 0,00                            | 481,14                                   | 0,00                     | 0,00             | 0,00                        | 481,14    | 0,00                                |
| 22629/2020 (I) | FILIERA 09.02 - RINNOVO DEL CANONE ANNUALE PER LA PIATTAFORMA PER INVIO E GESTIONE DI NEWSLETTER, E<br><i>Motivo: RIACCERTAMENTO RESIDUI 2020</i>      | 01081.03.010803001 CANTELLI ALESSANDRO   | 2020       | 0,00                            | 5.002,00                                 | -0,06                    | -0,06            | 0,00                        | 5.001,94  | 0,00                                |
| 22630/2020 (I) | PROGETTO "DEMENTIA FRIENDLY COMMUNITY" APPROVATO CON DELIBERAZIONE G.U. N. 57/2019. FORNITURA DI SPI                                                   | 12071.03.120703003 PLESSI MARIA CRISTINA | 2020       | 0,00                            | 222,65                                   | 0,00                     | 0,00             | 0,00                        | 222,65    | 0,00                                |
| 22631/2020 (I) | OGGETTO:CENTRALE DI COMMITTENZA – INDIZIONE DELLA GARA A PROCEDURA APERTA PER GARA A PROCEDURA APER                                                    | 01111.03.011103016 BASCHIERI MARINA      | 2020       | 0,00                            | 225,00                                   | 0,00                     | 0,00             | 0,00                        | 225,00    | 0,00                                |
| 22632/2020 (I) | OGGETTO:CENTRALE DI COMMITTENZA – INDIZIONE DELLA GARA A PROCEDURA APERTA PER GARA A PROCEDURA APER                                                    | 01111.03.011103015 BASCHIERI MARINA      | 2020       | 0,00                            | 523,42                                   | 0,00                     | 0,00             | 0,00                        | 523,42    | 0,00                                |
| 22633/2020 (I) | ACQUISTO BLOCCHI DI PREAVVISO, BLOCCHI VERBALI E FERMO/SEQUESTRO DI ACCERTATA VIOLAZIONE ALLE NORME                                                    | 03011.03.030103003 GALLONI MARCELLO      | 2020       | 0,00                            | 526,56                                   | 0,00                     | 0,00             | 0,00                        | 448,47    | 78,09                               |
| 22634/2020 (I) | EXERGIA: Utenza Enel Via Adda Anno 2020<br><i>Motivo: RIACCERTAMENTO RESIDUI 2020</i>                                                                  | 12071.03.120703004 PLESSI MARIA CRISTINA | 2020       | 0,00                            | 9.000,00                                 | -3.672,71                | -3.672,71        | 0,00                        | 5.327,29  | 0,00                                |
| 22635/2020 (I) | HERA: Utenza acqua Via Adda Anno 2020<br><i>Motivo: RIACCERTAMENTO RESIDUI 2020</i>                                                                    | 12071.03.120703004 PLESSI MARIA CRISTINA | 2020       | 0,00                            | 1.000,00                                 | -500,00                  | -500,00          | 0,00                        | 388,62    | 111,38                              |
| 22636/2020 (I) | NOMINA COMMISSIONE - AVVISO DI SELEZIONE PER ASSUNZIONE, A TEMPO PIENO ED INDETERMINATO, DI NR. 1<br>(U)<br><i>Motivo: RIACCERTAMENTO RESIDUI 2020</i> | 01101.03.011003002 GUIZZARDI RAFFAELE    | 2020       | 0,00                            | 312,00                                   | -78,00                   | -78,00           | 0,00                        | 234,00    | 0,00                                |

| Codice Imp.    | Descrizione Impegno                                                                                                                                 | Capitolo Responsabile                       | Anno Comp. | Comp.da Pluri al 01/01/2020 (A) | Variazioni Positive e nuovi impegni (B1) | Variazioni Negative (B2) | di cui: Economie | di cui: saldo reimputazioni | Speso (C) | Residuo al 31/12/2020 (E)=A+B1-B2-C |
|----------------|-----------------------------------------------------------------------------------------------------------------------------------------------------|---------------------------------------------|------------|---------------------------------|------------------------------------------|--------------------------|------------------|-----------------------------|-----------|-------------------------------------|
| 22637/2020 (I) | NOMINA COMMISSIONE - AVVISO DI SELEZIONE PER ASSUNZIONE, A TEMPO PIENO ED INDETERMINATO, DI NR. 1 (U)<br><i>Motivo: RIACCERTAMENTO RESIDUI 2020</i> | 01101.03.011003002<br>GUIZZARDI RAFFAELE    | 2020       | 0,00                            | 26,52                                    | -6,63                    | -6,63            | 0,00                        | 19,89     | 0,00                                |
| 22638/2020 (I) | FILIERA 20.00: CORSO DI FORMAZIONE E AGGIORNAMENTO PROFESSIONALE RELATIVAMENTE AGLI ACQUISTI DI BENI                                                | 01081.03.010803001<br>CANTELLI ALESSANDRO   | 2020       | 0,00                            | 1.102,00                                 | 0,00                     | 0,00             | 0,00                        | 1.102,00  | 0,00                                |
| 22640/2020 (I) | SERVIZIO INSERIMENTO LAVORATIVO: IMPEGNO DI SPESA APERTURA POSIZIONI ASSICURATIVE INAIL ANNO 2020                                                   | 12021.01.120201001<br>PLESSI MARIA CRISTINA | 2020       | 0,00                            | 15.000,00                                | 0,00                     | 0,00             | 0,00                        | 15.000,00 | 0,00                                |
| 22641/2020 (I) | SERVIZIO INSERIMENTO LAVORATIVO: IMPEGNO DI SPESA APERTURA POSIZIONI ASSICURATIVE INAIL ANNO 2020                                                   | 12021.04.120204004<br>PLESSI MARIA CRISTINA | 2020       | 0,00                            | 757,51                                   | 0,00                     | 0,00             | 0,00                        | 757,51    | 0,00                                |
| 22642/2020 (I) | PARTECIPAZIONE DI DIPENDENTE AL CORSO "ORARIO E ASSENZE: COME PREPARARSI ALLA ISPEZIONE DELLA GUARDI<br><i>Motivo: RIACCERTAMENTO RESIDUI 2020</i>  | 01111.03.011103014<br>GUIZZARDI RAFFAELE    | 2020       | 0,00                            | 180,00                                   | -180,00                  | -180,00          | 0,00                        | 0,00      | 0,00                                |
| 22651/2020 (I) | NOMINA DELLA COMMISSIONE GIUDICATRICE-PROCEDURA NEGOZIATA CIG 8110262FE9                                                                            | 01101.03.011003002<br>GUIZZARDI RAFFAELE    | 2020       | 0,00                            | 300,00                                   | 0,00                     | 0,00             | 0,00                        | 300,00    | 0,00                                |
| 22652/2020 (I) | IRAP su compenso Forti Marisa gara cig 8110262FE9                                                                                                   | 01101.03.011003002<br>GUIZZARDI RAFFAELE    | 2020       | 0,00                            | 25,50                                    | 0,00                     | 0,00             | 0,00                        | 25,50     | 0,00                                |
| 22653/2020 (I) | ACQUISTO ABBONAMENTO TRIENNALE "MODULISTICA ONLINE" – CODICE CIG Z502BEE194.                                                                        | 01081.03.011103003<br>TEMPERANZA CLAUDIO    | 2020       | 0,00                            | 1.891,00                                 | 0,00                     | 0,00             | 0,00                        | 1.891,00  | 0,00                                |
| 22654/2020 (I) | INDIZIONE DELLA GARA A PROCEDURA APERTA PER L' AFFIDAMENTO DEL SERVIZIO DI PROGETTAZIONE DEFINITIVA E                                               | 01111.03.011103016<br>BASCHIERI MARINA      | 2020       | 0,00                            | 225,00                                   | 0,00                     | 0,00             | 0,00                        | 225,00    | 0,00                                |
| 22655/2020 (I) | INDIZIONE DELLA GARA A PROCEDURA APERTA PER L' AFFIDAMENTO DEL SERVIZIO DI PROGETTAZIONE DEFINITIVA E                                               | 01111.03.011103015<br>BASCHIERI MARINA      | 2020       | 0,00                            | 502,28                                   | 0,00                     | 0,00             | 0,00                        | 502,28    | 0,00                                |
| 22656/2020 (I) | INDIZIONE DELLA GARA A PROCEDURA APERTA PER L' AFFIDAMENTO DEL SERVIZIO DI PROGETTAZIONE DEFINITIVA E                                               | 01111.03.011103015<br>BASCHIERI MARINA      | 2020       | 0,00                            | 500,20                                   | 0,00                     | 0,00             | 0,00                        | 392,30    | 107,90                              |
| 22657/2020 (I) | INDIZIONE DELLA GARA A PROCEDURA APERTA PER L' AFFIDAMENTO DEL SERVIZIO DI PROGETTAZIONE DEFINITIVA E                                               | 01111.03.011103015<br>BASCHIERI MARINA      | 2020       | 0,00                            | 154,94                                   | 0,00                     | 0,00             | 0,00                        | 154,94    | 0,00                                |
| 22658/2020 (I) | FORMIGINE PATRIMONIO: CONCESSIONE AMMINISTRATIVA ONEROSA IMMOBILE VILLA SABBATINI (REP. 3568/2017)                                                  | 12021.03.120203007<br>PLESSI MARIA CRISTINA | 2020       | 0,00                            | 43.035,50                                | 0,00                     | 0,00             | 0,00                        | 43.035,50 | 0,00                                |
| 22659/2020 (I) | CONSORZIO RESIDENZE MODENESE: PRESTAZIONI SERVIZI AGGIUNTIVI STRUTTURA CASA SERENA DI SASSUOLO                                                      | 12031.03.120303003<br>PLESSI MARIA CRISTINA | 2020       | 0,00                            | 48.087,96                                | 0,00                     | 0,00             | 0,00                        | 40.073,30 | 8.014,66                            |
| 22660/2020 (I) | DIFESA IN GIUDIZIO IN MERITO APPELLO PRESENTATO DALLA SOCIETA' ACCATRE-STP RISPETTO ALLA SENTENZA                                                   | 01081.03.011103019<br>GUIZZARDI RAFFAELE    | 2020       | 0,00                            | 6.000,00                                 | 0,00                     | 0,00             | 0,00                        | 6.000,00  | 0,00                                |

| Codice Imp.    | Descrizione Impegno                                                                                                                                | Capitolo Responsabile                       | Anno Comp. | Comp.da Pluri al 01/01/2020 (A) | Variazioni Positive e nuovi impegni (B1) | Variazioni Negative (B2) | di cui: Economie | di cui: saldo reimputazioni | Speso (C) | Residuo al 31/12/2020 (E)=A+B1-B2-C |
|----------------|----------------------------------------------------------------------------------------------------------------------------------------------------|---------------------------------------------|------------|---------------------------------|------------------------------------------|--------------------------|------------------|-----------------------------|-----------|-------------------------------------|
| 22661/2020 (I) | TUTTI - DIFESA IN GIUDIZIO IN MERITO APPELLO PRESENTATO DALLA SOCIETA' ACCATRE-STP RISPETTO ALLA S                                                 | 01101.03.011003002<br>GUIZZARDI RAFFAELE    | 2020       | 0,00                            | 2.600,00                                 | 0,00                     | 0,00             | 0,00                        | 1.814,30  | 785,70                              |
| 22662/2020 (I) | Spese per tesoreria anno 2020 (commissioni, imposte di bollo, spese)                                                                               | 01081.03.011103003<br>TEMPERANZA CLAUDIO    | 2020       | 0,00                            | 7.168,20                                 | 0,00                     | 0,00             | 0,00                        | 5.158,20  | 2.010,00                            |
| 22666/2020 (I) | PROGETTO "ABITARE SUPPORTATO": RIMBORSO SPESE AFFITTO E CONDOMINIALI COMUNE SASSUOLO                                                               | 12071.04.120704003<br>PLESSI MARIA CRISTINA | 2020       | 0,00                            | 5.120,00                                 | 0,00                     | 0,00             | 0,00                        | 2.451,00  | 2.669,00                            |
| 22667/2020 (I) | PROGETTO "ABITARE SUPPORTATO": RIMBORSO SPESE UTENZE SGP                                                                                           | 12071.04.120704003<br>PLESSI MARIA CRISTINA | 2020       | 0,00                            | 3.000,00                                 | 0,00                     | 0,00             | 0,00                        | 0,00      | 3.000,00                            |
| 22668/2020 (I) | ASP CHARITAS: FREQUENZA N.3 UTENTI AL CENTRO SOCIO RIABILITATIVO SEMIRESIDENZIALE "BORGHİ"<br><i>Motivo: RIACCERTAMENTO RESIDUI 2020</i>           | 12021.03.120203006<br>PLESSI MARIA CRISTINA | 2020       | 0,00                            | 17.500,00                                | -11.000,00               | -11.000,00       | 0,00                        | 3.124,78  | 3.375,22                            |
| 22669/2020 (I) | INDENNITÀ DI PARTECIPAZIONE TIROCINI DI TIPO "C" E DI TIPO "D" - ANNO 2020 - IMPEGNI DI SPESA.<br><i>Motivo: RIACCERTAMENTO RESIDUI 2020</i>       | 12021.04.120204004<br>PLESSI MARIA CRISTINA | 2020       | 0,00                            | 77.000,00                                | -8.700,00                | -8.700,00        | 0,00                        | 62.086,50 | 6.213,50                            |
| 22670/2020 (I) | INDENNITÀ DI PARTECIPAZIONE TIROCINI DI TIPO "C" E DI TIPO "D" - ANNO 2020 - IMPEGNI DI SPESA.<br><i>Motivo: RIACCERTAMENTO RESIDUI 2020</i>       | 12021.04.120204004<br>PLESSI MARIA CRISTINA | 2020       | 0,00                            | 69.330,00                                | -30.500,00               | -30.500,00       | 0,00                        | 32.712,00 | 6.118,00                            |
| 22671/2020 (I) | Servizio di affissione fino al 31.03.2020                                                                                                          | 14041.03.140403001<br>VENTURELLI MONICA     | 2020       | 0,00                            | 23.954,70                                | 0,00                     | 0,00             | 0,00                        | 23.954,70 | 0,00                                |
| 22672/2020 (I) | CENTRALE DI COMMITTENZA: RICORSO AL TAR PER L' EMILIA ROMAGNA PROMOSSO DA SEGNALETICA MODENESE SRL PE                                              | 01111.03.011103016<br>BASCHIERI MARINA      | 2020       | 0,00                            | 1.226,12                                 | 0,00                     | 0,00             | 0,00                        | 1.226,12  | 0,00                                |
| 22673/2020 (I) | ASSEGNAZIONE DEI FONDI PER LA GESTIONE CASSA AL SERVIZIO ECONOMATO DELL'UNIONE DEI COMUNI DEL DISTRE                                               | 99017.01.606000001<br>TEMPERANZA CLAUDIO    | 2020       | 0,00                            | 13.110,00                                | 0,00                     | 0,00             | 0,00                        | 13.110,00 | 0,00                                |
| 22675/2020 (I) | ASSEGNAZIONE DEI FONDI PER LA GESTIONE CASSA AL SERVIZIO ECONOMATO DELL'UNIONE DEI COMUNI DEL DISTRE<br><i>Motivo: RIACCERTAMENTO RESIDUI 2020</i> | 01061.02.010602001<br>ZONA LAURA            | 2020       | 0,00                            | 200,00                                   | -200,00                  | -200,00          | 0,00                        | 0,00      | 0,00                                |
| 22676/2020 (I) | ASSEGNAZIONE DEI FONDI PER LA GESTIONE CASSA AL SERVIZIO ECONOMATO DELL'UNIONE DEI COMUNI DEL DISTRE<br><i>Motivo: RIACCERTAMENTO RESIDUI 2020</i> | 01111.03.011103002<br>TEMPERANZA CLAUDIO    | 2020       | 0,00                            | 1.500,00                                 | -744,83                  | -744,83          | 0,00                        | 64,20     | 690,97                              |
| 22677/2020 (I) | ASSEGNAZIONE DEI FONDI PER LA GESTIONE CASSA AL SERVIZIO ECONOMATO DELL'UNIONE DEI COMUNI DEL DISTRE<br><i>Motivo: RIACCERTAMENTO RESIDUI 2020</i> | 12051.03.120503103<br>MONTANARI PATRIZIA    | 2020       | 0,00                            | 1.500,00                                 | -2,97                    | -2,97            | 0,00                        | 0,00      | 1.497,03                            |
| 22678/2020 (I) | ASSEGNAZIONE DEI FONDI PER LA GESTIONE CASSA AL SERVIZIO ECONOMATO DELL'UNIONE DEI COMUNI DEL DISTRE<br><i>Motivo: RIACCERTAMENTO RESIDUI 2020</i> | 12051.03.120503201<br>MONTANARI PATRIZIA    | 2020       | 0,00                            | 1.500,00                                 | -802,96                  | -802,96          | 0,00                        | 0,00      | 697,04                              |

| Codice Imp.    | Descrizione Impegno                                                                                                                                         | Capitolo Responsabile                    | Anno Comp. | Comp.da Pluri al 01/01/2020 (A) | Variazioni Positive e nuovi impegni (B1) | Variazioni Negative (B2) | di cui: Economie | di cui: saldo reimputazioni | Speso (C)    | Residuo al 31/12/2020 (E)=A+B1-B2-C |
|----------------|-------------------------------------------------------------------------------------------------------------------------------------------------------------|------------------------------------------|------------|---------------------------------|------------------------------------------|--------------------------|------------------|-----------------------------|--------------|-------------------------------------|
| 22679/2020 (I) | ASSEGNAZIONE DEI FONDI PER LA GESTIONE CASSA AL SERVIZIO ECONOMATO DELL'UNIONE DEI COMUNI DEL DISTRE<br><i>Motivo: RIACCERTAMENTO RESIDUI 2020</i>          | 12051.03.120503301 MONTANARI PATRIZIA    | 2020       | 0,00                            | 1.500,00                                 | -635,14                  | -635,14          | 0,00                        | 0,00         | 864,86                              |
| 22680/2020 (I) | ASSEGNAZIONE DEI FONDI PER LA GESTIONE CASSA AL SERVIZIO ECONOMATO DELL'UNIONE DEI COMUNI DEL DISTRE<br><i>Motivo: RIACCERTAMENTO RESIDUI 2020</i>          | 12051.03.120603207 LUIGI FERRAGUTI       | 2020       | 0,00                            | 1.000,00                                 | -180,00                  | -180,00          | 0,00                        | 820,00       | 0,00                                |
| 22681/2020 (I) | ASSEGNAZIONE DEI FONDI PER LA GESTIONE CASSA AL SERVIZIO ECONOMATO DELL'UNIONE DEI COMUNI DEL DISTRE<br><i>Motivo: RIACCERTAMENTO RESIDUI 2020</i>          | 12071.02.120702001 PLESSI MARIA CRISTINA | 2020       | 0,00                            | 2.500,00                                 | -1.748,58                | -1.748,58        | 0,00                        | 0,00         | 751,42                              |
| 22682/2020 (I) | ASSEGNAZIONE DEI FONDI PER LA GESTIONE CASSA AL SERVIZIO ECONOMATO DELL'UNIONE DEI COMUNI DEL DISTRE<br><i>Motivo: RIACCERTAMENTO RESIDUI 2020</i>          | 12071.02.120702002 FERRARINI EMANUELA    | 2020       | 0,00                            | 310,00                                   | -310,00                  | -310,00          | 0,00                        | 0,00         | 0,00                                |
| 22683/2020 (I) | ASSEGNAZIONE DEI FONDI PER LA GESTIONE CASSA AL SERVIZIO ECONOMATO DELL'UNIONE DEI COMUNI DEL DISTRE                                                        | 03011.02.030102002 GALLONI MARCELLO      | 2020       | 0,00                            | 500,00                                   | -500,00                  | 0,00             | 0,00                        | 0,00         | 0,00                                |
| 22684/2020 (I) | INTERVENTI SOCIO-ECONOMICI SERVIZIO TUTELA MINORI: CONTRIBUTI RETTE INSERIMENTO IN STRUTTURA<br><i>Motivo: come richiesto dal servizio per assestamento</i> | 12011.04.120104003 FRIGIERI MARINA       | 2020       | 0,00                            | 1.750.000,00                             | -14.100,00               | -4.100,00        | 0,00                        | 1.379.395,78 | 356.504,22                          |
| 22685/2020 (I) | ASSEGNAZIONE DEI FONDI PER LA GESTIONE CASSA AL SERVIZIO ECONOMATO DELL'UNIONE DEI COMUNI DEL DISTRE<br><i>Motivo: RIACCERTAMENTO RESIDUI 2020</i>          | 99017.02.602000001 TEMPERANZA CLAUDIO    | 2020       | 0,00                            | 1.000,00                                 | -680,00                  | -680,00          | 0,00                        | 0,00         | 320,00                              |
| 22686/2020 (I) | ASSEGNAZIONE DEI FONDI PER LA GESTIONE CASSA AL SERVIZIO ECONOMATO DELL'UNIONE DEI COMUNI DEL DISTRE<br><i>Motivo: RIACCERTAMENTO RESIDUI 2020</i>          | 01111.03.011103012 ZONA LAURA            | 2020       | 0,00                            | 100,00                                   | -100,00                  | -100,00          | 0,00                        | 0,00         | 0,00                                |
| 22687/2020 (I) | ASSEGNAZIONE DEI FONDI PER LA GESTIONE CASSA AL SERVIZIO ECONOMATO DELL'UNIONE DEI COMUNI DEL DISTRE<br><i>Motivo: RIACCERTAMENTO RESIDUI 2020</i>          | 01081.03.010803001 CANTELLI ALESSANDRO   | 2020       | 0,00                            | 1.500,00                                 | -496,46                  | -496,46          | 0,00                        | 85,89        | 917,65                              |
| 22690/2020 (I) | D.G.R. N.933/2012 - PROGETTO ESECUTIVO PER "INTERVENTI DI MANUTENZIONE DEL TERRITORIO MONTANO PER LA                                                        | 01111.03.011103001 ZONA LAURA            | 2020       | 0,00                            | 30,00                                    | 0,00                     | 0,00             | 0,00                        | 0,00         | 30,00                               |
| 22691/2020 (I) | NOLEGGIO E MANUTENZIONE DI APPARATI RADIOMOBILI PER LA POLIZIA LOCALE DEL SUB AMBITO MONTANOVALLI D<br><i>Motivo: RIACCERTAMENTO RESIDUI 2020</i>           | 03011.03.030103007 GALLONI MARCELLO      | 2020       | 0,00                            | 263,52                                   | -239,73                  | -239,73          | 0,00                        | 23,79        | 0,00                                |
| 22692/2020 (I) | Pagamento imposta annuale di registro contratto di locazione Via Adda (01.01.2020-31.05.2020)                                                               | 12071.02.120702001 PLESSI MARIA CRISTINA | 2020       | 0,00                            | 353,00                                   | 0,00                     | 0,00             | 0,00                        | 353,00       | 0,00                                |

| Codice Imp.    | Descrizione Impegno                                                                                                                               | Capitolo Responsabile                    | Anno Comp. | Comp.da Pluri al 01/01/2020 (A) | Variazioni Positive e nuovi impegni (B1) | Variazioni Negative (B2) | di cui: Economie | di cui: saldo reimputazioni | Speso (C) | Residuo al 31/12/2020 (E)=A+B1-B2-C |
|----------------|---------------------------------------------------------------------------------------------------------------------------------------------------|------------------------------------------|------------|---------------------------------|------------------------------------------|--------------------------|------------------|-----------------------------|-----------|-------------------------------------|
| 22693/2020 (I) | Pagamento imposta annuale di registro contratto di locazione Via Adda (01.06.2020-01.06.2021)                                                     | 12071.02.120702001 PLESSI MARIA CRISTINA | 2020       | 0,00                            | 847,00                                   | 0,00                     | 0,00             | 0,00                        | 847,00    | 0,00                                |
| 22695/2020 (I) | FILIERA 01.01 - ACQUISTO DI N. 100 DISCHI SSD TRAMITE MERCATO ELETTRONICO DELLA PUBBLICA AMMINISTRAZ                                              | 01082.02.010802902 CANTELLI ALESSANDRO   | 2020       | 0,00                            | 4.487,16                                 | 0,00                     | 0,00             | 0,00                        | 4.487,16  | 0,00                                |
| 22696/2020 (I) | CANONE LOCAZIONE ANNO 2020 ALLOGGIO SECONDO PIANO (FG 32 MAPP.78 sub 17) - V.Vittorio Veneto Formigi                                              | 12061.03.120603203 LUIGI FERRAGUTI       | 2020       | 0,00                            | 2.530,00                                 | 0,00                     | 0,00             | 0,00                        | 2.530,00  | 0,00                                |
| 22697/2020 (I) | CANONE LOCAZIONE ANNO 2020 ALLOGGIO PIANO terra (FG 32 MAPP.78 sub 13) - V.Vittorio Veneto Formigine                                              | 12061.03.120603203 LUIGI FERRAGUTI       | 2020       | 0,00                            | 1.870,00                                 | 0,00                     | 0,00             | 0,00                        | 1.870,00  | 0,00                                |
| 22698/2020 (I) | ACQUISIZIONE SERVIZIO DI REVISIONE PERIODICA PER LEGGE DELL'ETILOMETRO MATRICOLA ARPA 0005 IN USO AL                                              | 03011.03.030103007 GALLONI MARCELLO      | 2020       | 0,00                            | 475,80                                   | 0,00                     | 0,00             | 0,00                        | 475,80    | 0,00                                |
| 22699/2020 (I) | ISTITUZIONE/PORRO GAETANO: restituzione importo PAGAMENTO RETTE ISTITUZ. NR.IDENTIFICATIVO 5304                                                   | 99017.02.601000000 TEMPERANZA CLAUDIO    | 2020       | 0,00                            | 900,90                                   | 0,00                     | 0,00             | 0,00                        | 900,90    | 0,00                                |
| 22700/2020 (I) | TUTTI -DIFESA IN GIUDIZIO DAVANTI AL CONSIGLIO DI STATO – CIG: ZD62538004 - INTEGRAZIONE IMPEGNO DI<br><i>Motivo: RIACCERTAMENTO RESIDUI 2020</i> | 01101.03.011003002 GUIZZARDI RAFFAELE    | 2020       | 0,00                            | 2.050,00                                 | -27,47                   | -27,47           | 0,00                        | 2.022,53  | 0,00                                |
| 22701/2020 (I) | FILIERA 01.01 - ACQUISTO DI N.35 MONITOR PER L'UNIONE DEI COMUNI DEL DISTRETTO CERAMICO TRAMITE MERC                                              | 01082.02.010802902 CANTELLI ALESSANDRO   | 2020       | 0,00                            | 4.700,84                                 | 0,00                     | 0,00             | 0,00                        | 4.700,84  | 0,00                                |
| 22702/2020 (I) | BANDO PER L'EROGAZIONE DI CONTRIBUTI A SOSTEGNO DI INQUILINI MOROSI INCOLPEVOLI RESIDENTI NEI COMUNI                                              | 12061.04.120604203 LUIGI FERRAGUTI       | 2020       | 0,00                            | 12.000,00                                | 0,00                     | 0,00             | 0,00                        | 12.000,00 | 0,00                                |
| 22703/2020 (I) | QUOTA SUAP COMUNE DI MONTEFIORINO E SALDO PALAGANO                                                                                                | 01111.03.011103001 ZONA LAURA            | 2020       | 0,00                            | 156,42                                   | 0,00                     | 0,00             | 0,00                        | 156,42    | 0,00                                |
| 22704/2020 (I) | FILIERA 01.21: FORNITURA SERVIZI DI HOUSING APPARATI DI RETE E MANTENIMENTO NOMI A DOMINIO MEDIANTE                                               | 01081.03.010803001 CANTELLI ALESSANDRO   | 2020       | 0,00                            | 6.771,00                                 | 0,00                     | 0,00             | 0,00                        | 0,00      | 6.771,00                            |
| 22705/2020 (I) | RICHIEDA DI OFFERTA PER L'AFFIDAMENTO DEL SERVIZIO DI COMUNICAZIONE E GESTIONE SOCIAL MEDIA DEL PRO                                               | 12041.03.120403003 PLESSI MARIA CRISTINA | 2020       | 0,00                            | 5.455,84                                 | 0,00                     | 0,00             | 0,00                        | 5.455,84  | 0,00                                |
| 22706/2020 (I) | RICHIEDA DI OFFERTA PER L'AFFIDAMENTO DEL SERVIZIO DI COMUNICAZIONE E GESTIONE SOCIAL MEDIA DEL PRO                                               | 12041.03.120403006 PLESSI MARIA CRISTINA | 2020       | 0,00                            | 1.363,96                                 | 0,00                     | 0,00             | 0,00                        | 1.363,96  | 0,00                                |
| 22707/2020 (I) | PERFEZIONAMENTO IMPEGNO DI SPESE E UTENZE CONDOMINIALI DEGLI 8 ALLOGGI SOCIALI SITI A FORMIGINE IN V                                              | 12061.03.120603202 LUIGI FERRAGUTI       | 2020       | 0,00                            | 18.000,00                                | 0,00                     | 0,00             | 0,00                        | 15.920,47 | 2.079,53                            |
| 22708/2020 (I) | FILIERA 01.24 - INTEGRAZIONE - CONSULTAZIONI ELETTORALI PER L' ELEZIONE DIRETTA DEL PRESIDENTE DEL                                                | 01081.03.010803001 CANTELLI ALESSANDRO   | 2020       | 0,00                            | 366,00                                   | 0,00                     | 0,00             | 0,00                        | 366,00    | 0,00                                |
| 22722/2020 (I) | ATTIVITA' DI SUPERVISIONE 2020/2021 PER LE OPERATRICI DEL CENTRO ANTIVIOLENZA DISTRETTUALE. AFFIDAME                                              | 12071.03.120703003 PLESSI MARIA CRISTINA | 2020       | 0,00                            | 1.836,00                                 | 0,00                     | 0,00             | 0,00                        | 0,00      | 1.836,00                            |
| 22723/2020 (I) | ISTITUZIONE/UNIONE COM.TERRE CASTELLI: FRNA LIQUIDAZ.FATTURA 6V/2020 e 10V/2020 -V.acc.4536/20                                                    | 99017.02.601000000 TEMPERANZA CLAUDIO    | 2020       | 0,00                            | 3.296,70                                 | 0,00                     | 0,00             | 0,00                        | 3.296,70  | 0,00                                |

| Codice Imp.    | Descrizione Impegno                                                                                                                                | Capitolo Responsabile                    | Anno Comp. | Comp.da Pluri al 01/01/2020 (A) | Variazioni Positive e nuovi impegni (B1) | Variazioni Negative (B2) | di cui: Economie | di cui: saldo reimputazioni | Speso (C) | Residuo al 31/12/2020 (E)=A+B1-B2-C |
|----------------|----------------------------------------------------------------------------------------------------------------------------------------------------|------------------------------------------|------------|---------------------------------|------------------------------------------|--------------------------|------------------|-----------------------------|-----------|-------------------------------------|
| 22724/2020 (I) | CENTRALE DI COMMITTENZA - GARA CON PROCEDURA APERTA PER L'AFFIDAMENTO DEI LAVORI DI RIQUALIFICAZIONE                                               | 01111.03.011103015 BASCHIERI MARINA      | 2020       | 0,00                            | 438,85                                   | 0,00                     | 0,00             | 0,00                        | 438,85    | 0,00                                |
| 22725/2020 (I) | CENTRALE DI COMMITTENZA - GARA CON PROCEDURA APERTA PER L'AFFIDAMENTO DEI LAVORI DI RIQUALIFICAZIONE<br><i>Motivo: RIACCERTAMENTO RESIDUI 2020</i> | 01111.03.011103015 BASCHIERI MARINA      | 2020       | 0,00                            | 741,15                                   | -9,15                    | -9,15            | 0,00                        | 732,00    | 0,00                                |
| 22726/2020 (I) | AFFIDAMENTO DEL SERVIZIO PER LA REDAZIONE DEL CONTO ECONOMICO E STTAO PATRIMONIALE PER L' ESERCIZIO 2                                              | 01081.03.011103003 TEMPERANZA CLAUDIO    | 2020       | 0,00                            | 7.320,00                                 | 0,00                     | 0,00             | 0,00                        | 7.320,00  | 0,00                                |
| 22728/2020 (I) | AFFIDAMENTO DEL SERVIZIO DI SOMMINISTRAZIONE DI LAVORO A TEMPO DETERMINATO TRAMITE MERCATO ELETTRONI                                               | 12021.03.120203303 PLESSI MARIA CRISTINA | 2020       | 0,00                            | 38.129,07                                | 0,00                     | 0,00             | 0,00                        | 27.996,45 | 10.132,62                           |
| 22729/2020 (I) | AFFIDAMENTO DEL SERVIZIO DI SOMMINISTRAZIONE DI LAVORO A TEMPO DETERMINATO TRAMITE MERCATO ELETTRONI                                               | 12021.03.120203303 PLESSI MARIA CRISTINA | 2020       | 0,00                            | 2.343,12                                 | 0,00                     | 0,00             | 0,00                        | 2.312,92  | 30,20                               |
| 22730/2020 (I) | FILIERA 20.00 - SERVIZIO DI SOSTITUZIONE DI PNEUMATICO DANNEGGIATO SU AUTOVETTURA OPEL MERIVA FH084J                                               | 01081.03.010803001 CANTELLI ALESSANDRO   | 2020       | 0,00                            | 118,95                                   | 0,00                     | 0,00             | 0,00                        | 118,95    | 0,00                                |
| 22731/2020 (I) | SERVIZIO DI REDAZIONE DELL'AGGIORNAMENTO DEI PIANI DI EMERGENZA COMUNALI DI PROTEZIONE CIVILE DEI CO                                               | 11012.03.110104002 MALAVOLTI ALESSANDRO  | 2020       | 0,00                            | 47.187,65                                | -47.187,65               | 0,00             | 0,00                        | 0,00      | 0,00                                |
| 22731/2020 (I) | SERVIZIO DI REDAZIONE DELL'AGGIORNAMENTO DEI PIANI DI EMERGENZA COMUNALI DI PROTEZIONE CIVILE DEI CO                                               | 11012.05.110104005 MALAVOLTI ALESSANDRO  | 2020       | 0,00                            | 0,00                                     | 0,00                     | 0,00             | 0,00                        | 0,00      | 0,00                                |
| 22732/2020 (I) | FILIERA 01.01 - ACQUISTO DI N.4 COMPUTER PORTATILI PER L'UNIONE DEI COMUNI DEL DISTRETTO CERAMICO TR<br><i>Motivo: RIACCERTAMENTO RESIDUI 2020</i> | 01082.02.010802902 CANTELLI ALESSANDRO   | 2020       | 0,00                            | 2.513,20                                 | -2,93                    | -2,93            | 0,00                        | 2.510,27  | 0,00                                |
| 22733/2020 (I) | Pizzimenti Luca: rimessa in pagamento ex mand.928/2020 -spese personali- vedi acc.to 4540/2020                                                     | 99017.02.601000000 TEMPERANZA CLAUDIO    | 2020       | 0,00                            | 250,00                                   | 0,00                     | 0,00             | 0,00                        | 250,00    | 0,00                                |
| 22734/2020 (I) | VARIANTE DEL CONTRATTO REP.142/2016 PER L'AFFIDAMENTO DI SERVIZI E PROGETTI SOCIALI ED EDUCATIVI:IMP                                               | 12071.03.120703003 PLESSI MARIA CRISTINA | 2020       | 0,00                            | 80.777,66                                | 0,00                     | 0,00             | 0,00                        | 7.557,07  | 73.220,59                           |
| 22735/2020 (I) | Comune di Sassuolo/Graniti Fiandre. diritti segreteria pratica edilizia - vedi iacc. 4542/2020                                                     | 99017.02.601000000 TEMPERANZA CLAUDIO    | 2020       | 0,00                            | 103,00                                   | 0,00                     | 0,00             | 0,00                        | 103,00    | 0,00                                |
| 22736/2020 (I) | FORNITURA TIMBRI PER IL SERVIZIO ASSOCIATO DI POLIZIA LOCALE UNIONE COMUNI DISTRETTO CERAMICO SUB AM                                               | 03011.03.030103003 GALLONI MARCELLO      | 2020       | 0,00                            | 158,00                                   | -0,01                    | 0,00             | 0,00                        | 157,99    | 0,00                                |
| 22737/2020 (I) | VARIANTE DEL CONTRATTO REP.142/2016 PER L'AFFIDAMENTO DI SERVIZI E PROGETTI SOCIALI ED EDUCATIVI:IMP                                               | 12071.03.120703003 PLESSI MARIA CRISTINA | 2020       | 0,00                            | 20.623,55                                | 0,00                     | 0,00             | 0,00                        | 0,00      | 20.623,55                           |
| 22738/2020 (I) | FILIERA 20.16: ACQUISTO GIORNATE PER ATTIVITA' DI CONFIGURAZIONE, SERVIZI DI POTENZIAMENTO E MESSA I                                               | 01081.03.010803001 CANTELLI ALESSANDRO   | 2020       | 0,00                            | 4.501,80                                 | 0,00                     | 0,00             | 0,00                        | 4.501,80  | 0,00                                |

| Codice Imp.    | Descrizione Impegno                                                                                                                               | Capitolo Responsabile                  | Anno Comp. | Comp.da Pluri al 01/01/2020 (A) | Variazioni Positive e nuovi impegni (B1) | Variazioni Negative (B2) | di cui: Economie | di cui: saldo reimputazioni | Speso (C) | Residuo al 31/12/2020 (E)=A+B1-B2-C |
|----------------|---------------------------------------------------------------------------------------------------------------------------------------------------|----------------------------------------|------------|---------------------------------|------------------------------------------|--------------------------|------------------|-----------------------------|-----------|-------------------------------------|
| 22739/2020 (I) | NOLEGGIO E MANUTENZIONE DI NR.2 TABLET 10" COMPLETI DI SIM PER SERVIZIO SIA. ADESIONE CONVENZIONE D<br><i>Motivo: RIACCERTAMENTO RESIDUI 2020</i> | 01081.03.011103003 TEMPERANZA CLAUDIO  | 2020       | 0,00                            | 161,04                                   | -74,31                   | -74,31           | 0,00                        | 86,73     | 0,00                                |
| 22740/2020 (I) | FILIERA 01.01 - ADESIONE ALLA CONVENZIONE DENOMINATA "PC DESKTOP 8" SULLA PIATTAFORMA SATER DI INTER                                              | 01082.02.010802902 CANTELLI ALESSANDRO | 2020       | 0,00                            | 10.736,00                                | 0,00                     | 0,00             | 0,00                        | 10.736,00 | 0,00                                |
| 22741/2020 (I) | FILIERA 01.04 - ACQUISTO N. 4 SCANNER DOCUMENTALI MODELLO FUJITSU FI-7140, DA DESTINARE AI POLI TE                                                | 01082.02.010802902 CANTELLI ALESSANDRO | 2020       | 0,00                            | 2.581,52                                 | 0,00                     | 0,00             | 0,00                        | 2.581,52  | 0,00                                |
| 22742/2020 (I) | FILIERA 02.02: AFFIDAMENTO DEL SERVIZIO DI MIGRAZIONE E NORMALIZZAZIONE DATI PER GESTIONE DELLA TOPO                                              | 01081.03.010803001 CANTELLI ALESSANDRO | 2020       | 0,00                            | 8.052,00                                 | 0,00                     | 0,00             | 0,00                        | 2.684,00  | 5.368,00                            |
| 22743/2020 (I) | CENTRALE DI COMMITTENZA - PROCEDURA APERTA PER L' AFFIDAMENTO DEI LAVORI DI RIQUALIFICAZIONE DEGLI                                                | 01111.03.011103015 BASCHIERI MARINA    | 2020       | 0,00                            | 375,42                                   | 0,00                     | 0,00             | 0,00                        | 375,42    | 0,00                                |
| 22744/2020 (I) | CENTRALE DI COMMITTENZA - PROCEDURA APERTA PER L' AFFIDAMENTO DEI LAVORI DI RIQUALIFICAZIONE DEGLI                                                | 01111.03.011103015 BASCHIERI MARINA    | 2020       | 0,00                            | 366,00                                   | 0,00                     | 0,00             | 0,00                        | 366,00    | 0,00                                |
| 22745/2020 (I) | CENTRALE DI COMMITTENZA - PROCEDURA APERTA PER L' AFFIDAMENTO DEI LAVORI DI RIQUALIFICAZIONE DEGLI                                                | 01111.03.011103015 BASCHIERI MARINA    | 2020       | 0,00                            | 154,94                                   | 0,00                     | 0,00             | 0,00                        | 154,94    | 0,00                                |
| 22746/2020 (I) | DA ANNULLARE Accardo Massimo: tirocinio ott.2019 cedolino nov.2019 - vedi ex mandato tirocini x cedo                                              | 99017.02.601000000 TEMPERANZA CLAUDIO  | 2020       | 0,00                            | 450,00                                   | 0,00                     | 0,00             | 0,00                        | 0,00      | 450,00                              |
| 22747/2020 (I) | Bonettini Enrico riaccredito tiroc.nov.2019 cedolino dic.2019 (vedi acc. 4545/2020 per riaccredito)                                               | 99017.02.601000000 TEMPERANZA CLAUDIO  | 2020       | 0,00                            | 80,00                                    | 0,00                     | 0,00             | 0,00                        | 80,00     | 0,00                                |
| 22748/2020 (I) | CENTRALE DI COMMITTENZA - INDIZIONE GARA A PROCEDURA APERTA PER L'AFFIDAMENTO DELLA FORNITURA A CARA                                              | 01111.03.011103016 BASCHIERI MARINA    | 2020       | 0,00                            | 225,00                                   | 0,00                     | 0,00             | 0,00                        | 225,00    | 0,00                                |
| 22749/2020 (I) | CENTRALE DI COMMITTENZA - INDIZIONE GARA A PROCEDURA APERTA PER L'AFFIDAMENTO DELLA FORNITURA A CARA                                              | 01111.03.011103015 BASCHIERI MARINA    | 2020       | 0,00                            | 502,28                                   | 0,00                     | 0,00             | 0,00                        | 502,28    | 0,00                                |
| 22750/2020 (I) | CENTRALE DI COMMITTENZA - INDIZIONE DELLA GARA PROCEDURA APERTA PER L'APPALTO DEL SERVIZIO DI ALLEST                                              | 01111.03.011103016 BASCHIERI MARINA    | 2020       | 0,00                            | 30,00                                    | 0,00                     | 0,00             | 0,00                        | 30,00     | 0,00                                |
| 22751/2020 (I) | CENTRALE DI COMMITTENZA - INDIZIONE DELLA GARA PROCEDURA APERTA PER L'APPALTO DEL SERVIZIO DI ALLEST                                              | 01111.03.011103015 BASCHIERI MARINA    | 2020       | 0,00                            | 481,14                                   | 0,00                     | 0,00             | 0,00                        | 481,14    | 0,00                                |
| 22752/2020 (I) | FILIERA 08.04 - ACQUISTO PACCHETTO DA 10 LICENZE PER L'UTILIZZO DELLE FUNZIONALITA' "PRO" DELLE FIRM                                              | 01081.03.010803001 CANTELLI ALESSANDRO | 2020       | 0,00                            | 242,78                                   | 0,00                     | 0,00             | 0,00                        | 242,78    | 0,00                                |
| 22753/2020 (I) | FILIERA 09.08 - ACQUISTO DI CERTIFICATO HTTPS SSL WILDCARD PER IL DOMINIO DELL'UNIONE DEI COMUNI D                                                | 01081.03.010803001 CANTELLI ALESSANDRO | 2020       | 0,00                            | 2.403,40                                 | 0,00                     | 0,00             | 0,00                        | 2.403,40  | 0,00                                |
| 22754/2020 (I) | CENTRALE DI COMMITTENZA - INDIZIONE DELLA GARA A PROCEDURA APERTA PER L'APPALTO DEL SERVIZIO DI GEST                                              | 01111.03.011103016 BASCHIERI MARINA    | 2020       | 0,00                            | 600,00                                   | 0,00                     | 0,00             | 0,00                        | 600,00    | 0,00                                |

| Codice Imp.                         | Descrizione Impegno                                                                                  | Capitolo Responsabile                  | Anno Comp. | Comp.da Pluri al 01/01/2020 (A) | Variazioni Positive e nuovi impegni (B1) | Variazioni Negative (B2) | di cui: Economie | di cui: saldo reimputazioni | Speso (C)  | Residuo al 31/12/2020 (E)=A+B1-B2-C |
|-------------------------------------|------------------------------------------------------------------------------------------------------|----------------------------------------|------------|---------------------------------|------------------------------------------|--------------------------|------------------|-----------------------------|------------|-------------------------------------|
| 22755/2020 (I)                      | CENTRALE DI COMMITTENZA - INDIZIONE DELLA GARA A PROCEDURA APERTA PER L'APPALTO DEL SERVIZIO DI GEST | 01111.03.011103015 BASCHIERI MARINA    | 2020       | 0,00                            | 481,14                                   | 0,00                     | 0,00             | 0,00                        | 481,14     | 0,00                                |
| 22756/2020 (I)                      | CENTRALE DI COMMITTENZA - INDIZIONE DELLA GARA A PROCEDURA APERTA PER L'APPALTO DEL SERVIZIO DI GEST | 01111.03.011103015 BASCHIERI MARINA    | 2020       | 0,00                            | 439,20                                   | 0,00                     | 0,00             | 0,00                        | 439,20     | 0,00                                |
| 22757/2020 (I)                      | CENTRALE DI COMMITTENZA - INDIZIONE DELLA GARA A PROCEDURA APERTA PER L'APPALTO DEL SERVIZIO DI GEST | 01111.03.011103015 BASCHIERI MARINA    | 2020       | 0,00                            | 732,00                                   | 0,00                     | 0,00             | 0,00                        | 732,00     | 0,00                                |
| 22758/2020 (I)                      | CENTRO PER LE FAMIGLIE DISTRETTUALE: UN PERCORSO RIVOLTO ALLE COPPIE E UN PERCORSO DI INCONTRI RIVOL | 12051.03.120503001 MONTANARI PATRIZIA  | 2020       | 0,00                            | 796,88                                   | 0,00                     | 0,00             | 0,00                        | 0,00       | 796,88                              |
| 22759/2020 (I)                      | CENTRALE DI COMMITTENZA - PROCEDURA APERTA PER L' AFFIDAMENTO DEGLI INTERVENTI DI RIQUALIFICAZIONE D | 01111.03.011103015 BASCHIERI MARINA    | 2020       | 0,00                            | 459,99                                   | 0,00                     | 0,00             | 0,00                        | 459,99     | 0,00                                |
| 22760/2020 (I)                      | CENTRALE DI COMMITTENZA - PROCEDURA APERTA PER L' AFFIDAMENTO DEGLI INTERVENTI DI RIQUALIFICAZIONE D | 01111.03.011103015 BASCHIERI MARINA    | 2020       | 0,00                            | 122,00                                   | 0,00                     | 0,00             | 0,00                        | 122,00     | 0,00                                |
| 22761/2020 (I)                      | CENTRALE DI COMMITTENZA - PROCEDURA APERTA PER L' AFFIDAMENTO DEGLI INTERVENTI DI RIQUALIFICAZIONE D | 01111.03.011103015 BASCHIERI MARINA    | 2020       | 0,00                            | 154,94                                   | 0,00                     | 0,00             | 0,00                        | 154,94     | 0,00                                |
| 22762/2020 (I)                      | CENTRO PER LE FAMIGLIE DISTRETTUALE: UN PERCORSO RIVOLTO ALLE COPPIE E UN PERCORSO DI INCONTRI RIVOL | 12051.03.120503001 MONTANARI PATRIZIA  | 2020       | 0,00                            | 312,00                                   | 0,00                     | 0,00             | 0,00                        | 0,00       | 312,00                              |
| 22763/2020 (I)                      | FILIERA 03.09 - ACQUISTO SERVIZIO DI MANUTENZIONE CONTROLLO ACCESSI E MARCATEMPO, ANNO 2020, PER I   | 01081.03.010803001 CANTELLI ALESSANDRO | 2020       | 0,00                            | 8.664,44                                 | 0,00                     | 0,00             | 0,00                        | 8.664,44   | 0,00                                |
| 22768/2020 (I)                      | INTERVENTI ECONOMICI DI TUTELA SOCIALE. INTEGRAZIONE E ASSUNZIONE IMPEGNI DI SPESA - ANNO 2020.      | 12041.04.120404502 FANTINI SILVIA      | 2020       | 0,00                            | 3.000,00                                 | 0,00                     | 0,00             | 0,00                        | 3.000,00   | 0,00                                |
| 22769/2020 (I)                      | INTERVENTI ECONOMICI DI TUTELA SOCIALE. INTEGRAZIONE E ASSUNZIONE IMPEGNI DI SPESA - ANNO 2020.      | 12041.04.120404201 FIANDRI CRISTINA    | 2020       | 0,00                            | 151.901,00                               | -23,33                   | -23,33           | 0,00                        | 151.877,67 | 0,00                                |
| Motivo: RIACCERTAMENTO RESIDUI 2020 |                                                                                                      |                                        |            |                                 |                                          |                          |                  |                             |            |                                     |
| 22770/2020 (I)                      | INTERVENTI ECONOMICI DI TUTELA SOCIALE. INTEGRAZIONE E ASSUNZIONE IMPEGNI DI SPESA - ANNO 2020.      | 12041.04.120404502 FANTINI SILVIA      | 2020       | 0,00                            | 1.000,00                                 | 0,00                     | 0,00             | 0,00                        | 1.000,00   | 0,00                                |
| 22771/2020 (I)                      | INTERVENTI ECONOMICI DI TUTELA SOCIALE. INTEGRAZIONE E ASSUNZIONE IMPEGNI DI SPESA - ANNO 2020.      | 12041.04.120404108 LOTTI EMANUELA      | 2020       | 0,00                            | 15.000,00                                | 0,00                     | 0,00             | 0,00                        | 12.717,50  | 2.282,50                            |



| Codice Imp.                                                                   | Descrizione Impegno                                                                                 | Capitolo Responsabile                  | Anno Comp. | Comp.da Pluri al 01/01/2020 (A) | Variazioni Positive e nuovi impegni (B1) | Variazioni Negative (B2) | di cui: Economie | di cui: saldo reimputazioni | Speso (C) | Residuo al 31/12/2020 (E)=A+B1-B2-C |
|-------------------------------------------------------------------------------|-----------------------------------------------------------------------------------------------------|----------------------------------------|------------|---------------------------------|------------------------------------------|--------------------------|------------------|-----------------------------|-----------|-------------------------------------|
| 22772/2020 (I)                                                                | INTERVENTI ECONOMICI DI TUTELA SOCIALE. INTEGRAZIONE E ASSUNZIONE IMPEGNI DI SPESA - ANNO 2020.     | 12041.04.120404105<br>LOTTI EMANUELA   | 2020       | 0,00                            | 27.560,00                                | -11.270,00               | -770,00          | 0,00                        | 16.290,00 | 0,00                                |
| Motivo: variazione impegno in attesa di variazione di riga (giunta 26 agosto) |                                                                                                     |                                        |            |                                 |                                          |                          |                  |                             |           |                                     |
| 22773/2020 (I)                                                                | GESTIONE (IN FORMA ASSOCIATA CON I COMUNI DEL DISTRETTO CERAMICO) DEI VERBALI DI ACCERTAMENTO DELLE | 03011.03.030103013<br>GALLONI MARCELLO | 2020       | 0,00                            | 1.525,00                                 | 0,00                     | 0,00             | 0,00                        | 1.525,00  | 0,00                                |
| 22788/2020 (I)                                                                | INTERVENTI ECONOMICI DI TUTELA SOCIALE. INTEGRAZIONE E ASSUNZIONE IMPEGNI DI SPESA - ANNO 2020.     | 12041.04.120404401<br>LOTTI EMANUELA   | 2020       | 0,00                            | 14.640,00                                | -3.680,00                | -80,00           | 0,00                        | 9.600,00  | 1.360,00                            |
| Motivo: POLO DI FIORANO - EROGAZIONE CONTRIBUTI ECONOMICI                     |                                                                                                     |                                        |            |                                 |                                          |                          |                  |                             |           |                                     |
| 22789/2020 (I)                                                                | INTERVENTI ECONOMICI DI TUTELA SOCIALE. INTEGRAZIONE E ASSUNZIONE IMPEGNI DI SPESA - ANNO 2020.     | 12041.04.120404301<br>LOTTI EMANUELA   | 2020       | 0,00                            | 5.500,00                                 | -3.190,00                | -250,00          | 0,00                        | 2.030,00  | 280,00                              |
| Motivo: RIACCERTAMENTO RESIDUI 2020                                           |                                                                                                     |                                        |            |                                 |                                          |                          |                  |                             |           |                                     |
| 22790/2020 (I)                                                                | INTERVENTI ECONOMICI DI TUTELA SOCIALE. INTEGRAZIONE E ASSUNZIONE IMPEGNI DI SPESA - ANNO 2020.     | 12041.04.120404201<br>FIANDRI CRISTINA | 2020       | 0,00                            | 8.000,00                                 | -5.000,00                | -5.000,00        | 0,00                        | 1.970,00  | 1.030,00                            |
| Motivo: RIACCERTAMENTO RESIDUI 2020                                           |                                                                                                     |                                        |            |                                 |                                          |                          |                  |                             |           |                                     |
| 22791/2020 (I)                                                                | INTERVENTI ECONOMICI DI TUTELA SOCIALE. INTEGRAZIONE E ASSUNZIONE IMPEGNI DI SPESA - ANNO 2020.     | 12021.04.120204101<br>LOTTI EMANUELA   | 2020       | 0,00                            | 33.000,00                                | -787,87                  | -787,87          | 0,00                        | 27.273,84 | 4.938,29                            |
| Motivo: RIACCERTAMENTO RESIDUI 2020                                           |                                                                                                     |                                        |            |                                 |                                          |                          |                  |                             |           |                                     |
| 22792/2020 (I)                                                                | INTERVENTI ECONOMICI DI TUTELA SOCIALE. INTEGRAZIONE E ASSUNZIONE IMPEGNI DI SPESA - ANNO 2020.     | 12031.04.120304102<br>LOTTI EMANUELA   | 2020       | 0,00                            | 40.000,00                                | -3.187,49                | -3.187,49        | 0,00                        | 28.155,12 | 8.657,39                            |
| Motivo: RIACCERTAMENTO RESIDUI 2020                                           |                                                                                                     |                                        |            |                                 |                                          |                          |                  |                             |           |                                     |
| 22793/2020 (I)                                                                | INTERVENTI ECONOMICI DI TUTELA SOCIALE. INTEGRAZIONE E ASSUNZIONE IMPEGNI DI SPESA - ANNO 2020.     | 12031.04.120304202<br>FIANDRI CRISTINA | 2020       | 0,00                            | 67.000,00                                | -20.000,00               | 0,00             | 0,00                        | 38.675,89 | 8.324,11                            |
| 22794/2020 (I)                                                                | INTERVENTI ECONOMICI DI TUTELA SOCIALE. INTEGRAZIONE E ASSUNZIONE IMPEGNI DI SPESA - ANNO 2020.     | 12031.04.120304301<br>LOTTI EMANUELA   | 2020       | 0,00                            | 33.000,00                                | -1.712,50                | 0,00             | 0,00                        | 22.056,16 | 9.231,34                            |

| Codice Imp.                         | Descrizione Impegno                                                                             | Capitolo Responsabile                    | Anno Comp. | Comp.da Pluri al 01/01/2020 (A) | Variazioni Positive e nuovi impegni (B1) | Variazioni Negative (B2) | di cui: Economie | di cui: saldo reimputazioni | Speso (C) | Residuo al 31/12/2020 (E)=A+B1-B2-C |
|-------------------------------------|-------------------------------------------------------------------------------------------------|------------------------------------------|------------|---------------------------------|------------------------------------------|--------------------------|------------------|-----------------------------|-----------|-------------------------------------|
| 22795/2020 (I)                      | INTERVENTI ECONOMICI DI TUTELA SOCIALE. INTEGRAZIONE E ASSUNZIONE IMPEGNI DI SPESA - ANNO 2020. | 12031.04.120304301<br>LOTTI EMANUELA     | 2020       | 0,00                            | 42.412,50                                | -4.598,82                | -4.598,82        | 0,00                        | 33.522,91 | 4.290,77                            |
| Motivo: RIACCERTAMENTO RESIDUI 2020 |                                                                                                 |                                          |            |                                 |                                          |                          |                  |                             |           |                                     |
| 22796/2020 (I)                      | INTERVENTI ECONOMICI DI TUTELA SOCIALE. INTEGRAZIONE E ASSUNZIONE IMPEGNI DI SPESA - ANNO 2020. | 12031.04.120304401<br>LOTTI EMANUELA     | 2020       | 0,00                            | 45.000,00                                | -8.909,46                | -8.909,46        | 0,00                        | 30.313,28 | 5.777,26                            |
| Motivo: RIACCERTAMENTO RESIDUI 2020 |                                                                                                 |                                          |            |                                 |                                          |                          |                  |                             |           |                                     |
| 22797/2020 (I)                      | INTERVENTI ECONOMICI DI TUTELA SOCIALE. INTEGRAZIONE E ASSUNZIONE IMPEGNI DI SPESA - ANNO 2020. | 12021.04.120204401<br>LOTTI EMANUELA     | 2020       | 0,00                            | 2.000,00                                 | 0,00                     | 0,00             | 0,00                        | 2.000,00  | 0,00                                |
| 22798/2020 (I)                      | INTERVENTI ECONOMICI DI TUTELA SOCIALE. INTEGRAZIONE E ASSUNZIONE IMPEGNI DI SPESA - ANNO 2020. | 12021.04.120204601<br>FERRARINI EMANUELA | 2020       | 0,00                            | 1.000,00                                 | -1.000,00                | -1.000,00        | 0,00                        | 0,00      | 0,00                                |
| Motivo: RIACCERTAMENTO RESIDUI 2020 |                                                                                                 |                                          |            |                                 |                                          |                          |                  |                             |           |                                     |
| 22799/2020 (I)                      | INTERVENTI ECONOMICI DI TUTELA SOCIALE. INTEGRAZIONE E ASSUNZIONE IMPEGNI DI SPESA - ANNO 2020. | 12031.04.120304801<br>FERRARINI EMANUELA | 2020       | 0,00                            | 5.000,00                                 | -3.162,95                | -3.162,95        | 0,00                        | 0,00      | 1.837,05                            |
| Motivo: RIACCERTAMENTO RESIDUI 2020 |                                                                                                 |                                          |            |                                 |                                          |                          |                  |                             |           |                                     |
| 22800/2020 (I)                      | INTERVENTI ECONOMICI DI TUTELA SOCIALE. INTEGRAZIONE E ASSUNZIONE IMPEGNI DI SPESA - ANNO 2020. | 12021.04.120204502<br>FANTINI SILVIA     | 2020       | 0,00                            | 20.000,00                                | -1.634,14                | -1.634,14        | 0,00                        | 12.346,67 | 6.019,19                            |
| Motivo: RIACCERTAMENTO RESIDUI 2020 |                                                                                                 |                                          |            |                                 |                                          |                          |                  |                             |           |                                     |
| 22801/2020 (I)                      | INTERVENTI ECONOMICI DI TUTELA SOCIALE. INTEGRAZIONE E ASSUNZIONE IMPEGNI DI SPESA - ANNO 2020. | 12031.04.120304102<br>LOTTI EMANUELA     | 2020       | 0,00                            | 45.000,00                                | -2.338,40                | -2.338,40        | 0,00                        | 26.152,44 | 16.509,16                           |
| Motivo: RIACCERTAMENTO RESIDUI 2020 |                                                                                                 |                                          |            |                                 |                                          |                          |                  |                             |           |                                     |
| 22802/2020 (I)                      | INTERVENTI ECONOMICI DI TUTELA SOCIALE. INTEGRAZIONE E ASSUNZIONE IMPEGNI DI SPESA - ANNO 2020. | 12021.04.120204101<br>LOTTI EMANUELA     | 2020       | 0,00                            | 67.000,00                                | 0,00                     | 0,00             | 0,00                        | 54.914,20 | 12.085,80                           |
| 22803/2020 (I)                      | INTERVENTI ECONOMICI DI TUTELA SOCIALE. INTEGRAZIONE E ASSUNZIONE IMPEGNI DI SPESA - ANNO 2020. | 12031.04.120304202<br>FIANDRI CRISTINA   | 2020       | 0,00                            | 25.000,00                                | 0,00                     | 0,00             | 0,00                        | 12.479,00 | 12.521,00                           |

| Codice Imp.                                                    | Descrizione Impegno                                                                                  | Capitolo Responsabile                  | Anno Comp. | Comp.da Pluri al 01/01/2020 (A) | Variazioni Positive e nuovi impegni (B1) | Variazioni Negative (B2) | di cui: Economie | di cui: saldo reimputazioni | Speso (C) | Residuo al 31/12/2020 (E)=A+B1-B2-C |
|----------------------------------------------------------------|------------------------------------------------------------------------------------------------------|----------------------------------------|------------|---------------------------------|------------------------------------------|--------------------------|------------------|-----------------------------|-----------|-------------------------------------|
| 22804/2020 (I)                                                 | INTERVENTI ECONOMICI DI TUTELA SOCIALE. INTEGRAZIONE E ASSUNZIONE IMPEGNI DI SPESA - ANNO 2020.      | 12021.04.120204201 FIANDRI CRISTINA    | 2020       | 0,00                            | 79.700,00                                | 0,00                     | 0,00             | 0,00                        | 59.457,70 | 20.242,30                           |
| 22805/2020 (I)                                                 | INTERVENTI ECONOMICI DI TUTELA SOCIALE. INTEGRAZIONE E ASSUNZIONE IMPEGNI DI SPESA - ANNO 2020.      | 12031.04.120304401 LOTTI EMANUELA      | 2020       | 0,00                            | 35.000,00                                | -3.625,15                | -3.625,15        | 0,00                        | 29.473,98 | 1.900,87                            |
| Motivo: RIACCERTAMENTO RESIDUI 2020                            |                                                                                                      |                                        |            |                                 |                                          |                          |                  |                             |           |                                     |
| 22806/2020 (I)                                                 | INTERVENTI ECONOMICI DI TUTELA SOCIALE. INTEGRAZIONE E ASSUNZIONE IMPEGNI DI SPESA - ANNO 2020.      | 12021.04.120204401 LOTTI EMANUELA      | 2020       | 0,00                            | 17.000,00                                | 0,00                     | 0,00             | 0,00                        | 13.488,97 | 3.511,03                            |
| 22807/2020 (I)                                                 | INTERVENTI ECONOMICI DI TUTELA SOCIALE. INTEGRAZIONE E ASSUNZIONE IMPEGNI DI SPESA - ANNO 2020.      | 12021.04.120204702 FERRARINI EMANUELA  | 2020       | 0,00                            | 11.000,00                                | -2.220,50                | -2.220,50        | 0,00                        | 8.175,50  | 604,00                              |
| Motivo: RIACCERTAMENTO RESIDUI 2020                            |                                                                                                      |                                        |            |                                 |                                          |                          |                  |                             |           |                                     |
| 22808/2020 (I)                                                 | INTERVENTI ECONOMICI DI TUTELA SOCIALE. INTEGRAZIONE E ASSUNZIONE IMPEGNI DI SPESA - ANNO 2020.      | 12031.04.120304801 FERRARINI EMANUELA  | 2020       | 0,00                            | 14.000,00                                | -5.264,23                | -1.264,23        | 0,00                        | 8.735,77  | 0,00                                |
| Motivo: come da richiesta del servizio in fase di assestamento |                                                                                                      |                                        |            |                                 |                                          |                          |                  |                             |           |                                     |
| 22809/2020 (I)                                                 | INTERVENTI ECONOMICI DI TUTELA SOCIALE. INTEGRAZIONE E ASSUNZIONE IMPEGNI DI SPESA - ANNO 2020.      | 12021.04.120204601 FERRARINI EMANUELA  | 2020       | 0,00                            | 16.300,00                                | -1.042,55                | -1.042,55        | 0,00                        | 11.903,90 | 3.353,55                            |
| Motivo: RIACCERTAMENTO RESIDUI 2020                            |                                                                                                      |                                        |            |                                 |                                          |                          |                  |                             |           |                                     |
| 22810/2020 (I)                                                 | INTERVENTI ECONOMICI DI TUTELA SOCIALE. INTEGRAZIONE E ASSUNZIONE IMPEGNI DI SPESA - ANNO 2020.      | 12031.04.120304301 LOTTI EMANUELA      | 2020       | 0,00                            | 4.000,00                                 | -1.404,46                | -1.404,46        | 0,00                        | 2.379,24  | 216,30                              |
| Motivo: RIACCERTAMENTO RESIDUI 2020                            |                                                                                                      |                                        |            |                                 |                                          |                          |                  |                             |           |                                     |
| 22811/2020 (I)                                                 | FILIERA 01.04 - ACQUISTO DI N. 30 DISPOSITIVI VIVA VOCE PER L'UNIONE DEI COMUNI DEL DISTRETTO CERA   | 01082.02.010802902 CANTELLI ALESSANDRO | 2020       | 0,00                            | 3.037,80                                 | 0,00                     | 0,00             | 0,00                        | 3.037,80  | 0,00                                |
| 22812/2020 (I)                                                 | FILIERA 01.04: ACQUISTO MATERIALE HARDWARE PER ADEGUAMENTO DELLE POSTAZIONI DI LAVORO PER VIDEOCONFE | 01082.02.010802902 CANTELLI ALESSANDRO | 2020       | 0,00                            | 957,09                                   | 0,00                     | 0,00             | 0,00                        | 957,09    | 0,00                                |
| 22843/2020 (I)                                                 | CENTRALE DI COMMITTENZA: GARA A PROCEDURA APERTA PER L'AFFIDAMENTO DEI LAVORI DI REALIZZAZIONE DEL P | 01111.03.011103015 BASCHIERI MARINA    | 2020       | 0,00                            | 459,99                                   | 0,00                     | 0,00             | 0,00                        | 459,99    | 0,00                                |
| 22844/2020 (I)                                                 | FILIERA 01.01 - ACQUISTO DI N.3 COMPUTER PORTATILI PER IL COMUNE DI MARANELLO TRAMITE MERCATO ELETTR | 01082.02.010802902 CANTELLI ALESSANDRO | 2020       | 0,00                            | 1.536,83                                 | 0,00                     | 0,00             | 0,00                        | 1.536,83  | 0,00                                |

| Codice Imp.    | Descrizione Impegno                                                                                                                                       | Capitolo Responsabile                  | Anno Comp. | Comp.da Pluri al 01/01/2020 (A) | Variazioni Positive e nuovi impegni (B1) | Variazioni Negative (B2) | di cui: Economie | di cui: saldo reimputazioni | Speso (C) | Residuo al 31/12/2020 (E)=A+B1-B2-C |
|----------------|-----------------------------------------------------------------------------------------------------------------------------------------------------------|----------------------------------------|------------|---------------------------------|------------------------------------------|--------------------------|------------------|-----------------------------|-----------|-------------------------------------|
| 22876/2020 (I) | FILIERA 01.04: ACQUISTO DI N. 10 PERSONAL COMPUTER PER AGEVOLARE LE ATTIVITA' DI SMART WORKING, SUL                                                       | 01082.02.010802902 CANTELLI ALESSANDRO | 2020       | 0,00                            | 4.257,80                                 | 0,00                     | 0,00             | 0,00                        | 4.257,80  | 0,00                                |
| 22877/2020 (I) | CAUZIONE PROVVISORIA GARA CIG 8192727432 LOTTO 1 Formigine Periodico Comune (vedi acc.4588/20)                                                            | 99017.02.601000000 TEMPERANZA CLAUDIO  | 2020       | 0,00                            | 1.710,00                                 | 0,00                     | 0,00             | 0,00                        | 1.710,00  | 0,00                                |
| 22878/2020 (I) | APPROVAZIONE SCHEMA DI DISCIPLINARE DI INCARICO PER LA FORMAZIONE DEL PIANO URBANISTICO GENERALE (PU) Motivo: ECONOMIA - MINOR SPESA COMPETENZA           | 09012.03.090104902 ZONA LAURA          | 2020       | 0,00                            | 21.315,84                                | -12.789,50               | 0,00             | -12.789,50                  | 8.526,34  | 0,00                                |
| 22878/2020 (I) | APPROVAZIONE SCHEMA DI DISCIPLINARE DI INCARICO PER LA FORMAZIONE DEL PIANO URBANISTICO GENERALE (PU) Motivo: ECONOMIA - MINOR SPESA COMPETENZA           | 09012.05.110104004 ZONA LAURA          | 2020       | 0,00                            | 0,00                                     | 0,00                     | 0,00             | 0,00                        | 0,00      | 0,00                                |
| 22879/2020 (I) | APPROVAZIONE SCHEMA DI DISCIPLINARE DI INCARICO PER LA FORMAZIONE DEL PIANO URBANISTICO GENERALE (PU) Motivo: ECONOMIA - MINOR SPESA COMPETENZA           | 09012.03.090104902 ZONA LAURA          | 2020       | 0,00                            | 9.135,36                                 | -6.140,16                | 0,00             | -6.140,16                   | 2.995,20  | 0,00                                |
| 22879/2020 (I) | APPROVAZIONE SCHEMA DI DISCIPLINARE DI INCARICO PER LA FORMAZIONE DEL PIANO URBANISTICO GENERALE (PU) Motivo: ECONOMIA - MINOR SPESA COMPETENZA           | 09012.05.110104004 ZONA LAURA          | 2020       | 0,00                            | 0,00                                     | 0,00                     | 0,00             | 0,00                        | 0,00      | 0,00                                |
| 22880/2020 (I) | CENTRALE DI COMMITTENZA - INDIZIONE DELLA GARA A PROCEDURA APERTA PER L'AFFIDAMENTO IN CONCESSIONE D                                                      | 01111.03.011103015 BASCHIERI MARINA    | 2020       | 0,00                            | 586,85                                   | 0,00                     | 0,00             | 0,00                        | 586,85    | 0,00                                |
| 22881/2020 (I) | CENTRALE DI COMMITTENZA - INDIZIONE DELLA GARA A PROCEDURA APERTA PER L'AFFIDAMENTO IN CONCESSIONE D                                                      | 01111.03.011103016 BASCHIERI MARINA    | 2020       | 0,00                            | 225,00                                   | 0,00                     | 0,00             | 0,00                        | 225,00    | 0,00                                |
| 22987/2020 (I) | CENTRALE DI COMMITTENZA: GARA A PROCEDURA APERTA PER L'AFFIDAMENTO DEL SERVIZIO DI PROGETTAZIONE DEF BASCHIERI MARINA Motivo: RIACCERTAMENTO RESIDUI 2020 | 01111.03.011103015 BASCHIERI MARINA    | 2020       | 0,00                            | 565,71                                   | -21,14                   | -21,14           | 0,00                        | 544,57    | 0,00                                |
| 22989/2020 (I) | AFFIDAMENTO Comune di Sassuolo DIRETTO STUDIO NALDI - proroga 2 mesi                                                                                      | 01101.03.011003002 GUIZZARDI RAFFAELE  | 2020       | 0,00                            | 5.032,50                                 | 0,00                     | 0,00             | 0,00                        | 4.965,40  | 67,10                               |
| 22990/2020 (I) | FILIERA 17.04 - ACQUISTO DI ATTIVITÀ DI ASSISTENZA SISTEMISTICA ED APPLICATIVA, DA SVOLGERE DA REMOT                                                      | 01081.03.010803001 CANTELLI ALESSANDRO | 2020       | 0,00                            | 341,60                                   | 0,00                     | 0,00             | 0,00                        | 341,60    | 0,00                                |
| 22991/2020 (I) | FILIERA 01.27 PIATTAFORMA DI VIRTUALIZZAZIONE CITRIX XENAPP : ACQUISTO DI 60 LICENZE CITRIX XENDESK                                                       | 01081.03.010803001 CANTELLI ALESSANDRO | 2020       | 0,00                            | 14.091,00                                | 0,00                     | 0,00             | 0,00                        | 14.091,00 | 0,00                                |
| 22993/2020 (I) | AFFIDAMENTO DEL SERVIZIO DI AFFISSIONE MANIFESTI SU IMPIANTI DI PROPRIETA' DEI COMUNI DI SASSUOLO, F                                                      | 14041.03.140403001 VENTURELLI MONICA   | 2020       | 0,00                            | 225,00                                   | 0,00                     | 0,00             | 0,00                        | 0,00      | 225,00                              |
| 22994/2020 (I) | AFFIDAMENTO DEL SERVIZIO DI AFFISSIONE MANIFESTI SU IMPIANTI DI PROPRIETA' DEI COMUNI DI SASSUOLO, F                                                      | 14041.03.140403001 VENTURELLI MONICA   | 2020       | 0,00                            | 502,28                                   | 0,00                     | 0,00             | 0,00                        | 502,28    | 0,00                                |
| 22995/2020 (I) | AFFIDAMENTO DEL SERVIZIO DI AFFISSIONE MANIFESTI SU IMPIANTI DI PROPRIETA' DEI COMUNI DI SASSUOLO, F                                                      | 14041.03.140403001 VENTURELLI MONICA   | 2020       | 0,00                            | 154,94                                   | 0,00                     | 0,00             | 0,00                        | 154,94    | 0,00                                |
| 22996/2020 (I) | AFFIDAMENTO DEL SERVIZIO DI AFFISSIONE MANIFESTI SU IMPIANTI DI PROPRIETA' DEI COMUNI DI SASSUOLO, F                                                      | 14041.03.140403001 VENTURELLI MONICA   | 2020       | 0,00                            | 741,15                                   | -9,15                    | 0,00             | 0,00                        | 732,00    | 0,00                                |

| Codice Imp.    | Descrizione Impegno                                                                                            | Capitolo Responsabile                    | Anno Comp. | Comp.da Pluri al 01/01/2020 (A) | Variazioni Positive e nuovi impegni (B1) | Variazioni Negative (B2) | di cui: Economie | di cui: saldo reimputazioni | Speso (C) | Residuo al 31/12/2020 (E)=A+B1-B2-C |
|----------------|----------------------------------------------------------------------------------------------------------------|------------------------------------------|------------|---------------------------------|------------------------------------------|--------------------------|------------------|-----------------------------|-----------|-------------------------------------|
| 22997/2020 (I) | AFFIDAMENTO DEL SERVIZIO DI AFFISSIONE MANIFESTI SU IMPIANTI DI PROPRIETA' DEI COMUNI DI SASSUOLO, F           | 14041.03.140403001 VENTURELLI MONICA     | 2020       | 0,00                            | 122,00                                   | 0,00                     | 0,00             | 0,00                        | 122,00    | 0,00                                |
| 22998/2020 (I) | AFFIDAMENTO Comune di Maranello DIRETTO STUDIO NALDI - proroga 2 mesi<br>Motivo: RIACCERTAMENTO RESIDUI 2020   | 01101.03.011003002 GUIZZARDI RAFFAELE    | 2020       | 0,00                            | 805,20                                   | -12,20                   | -12,20           | 0,00                        | 793,00    | 0,00                                |
| 22999/2020 (I) | AFFIDAMENTO Comune di Fiorano DIRETTO STUDIO NALDI - proroga 2 mesi<br>Motivo: RIACCERTAMENTO RESIDUI 2020     | 01101.03.011003002 GUIZZARDI RAFFAELE    | 2020       | 0,00                            | 1.409,10                                 | -6,10                    | -6,10            | 0,00                        | 1.403,00  | 0,00                                |
| 23000/2020 (I) | AFFIDAMENTO Comune di Formigine DIRETTO STUDIO NALDI - proroga 2 mesi<br>Motivo: RIACCERTAMENTO RESIDUI 2020   | 01101.03.011003002 GUIZZARDI RAFFAELE    | 2020       | 0,00                            | 1.308,45                                 | -27,45                   | -27,45           | 0,00                        | 1.281,00  | 0,00                                |
| 23001/2020 (I) | UNIONE - AFFIDAMENTO DIRETTO per l'Unione STUDIO NALDI - proroga 2 mesi<br>Motivo: RIACCERTAMENTO RESIDUI 2020 | 01101.03.011003002 GUIZZARDI RAFFAELE    | 2020       | 0,00                            | 503,25                                   | -15,25                   | -15,25           | 0,00                        | 488,00    | 0,00                                |
| 23002/2020 (I) | Pagamento spese varie dic.2019-contributi commiss.del 5/12/19 ex mand.9931/19-v.a.4596/2020                    | 99017.02.601000000 TEMPERANZA CLAUDIO    | 2020       | 0,00                            | 189,04                                   | 0,00                     | 0,00             | 0,00                        | 189,04    | 0,00                                |
| 23011/2020 (I) | AFFIDAMENTO PER IL SETTORE "POLITICHE SOCIALI" DEL SERVIZIO DI SOMMINISTRAZIONE DI LAVORO A TEMPO DE           | 12021.03.120303404 PLESSI MARIA CRISTINA | 2020       | 0,00                            | 27.840,06                                | 0,00                     | 0,00             | 0,00                        | 26.918,32 | 921,74                              |
| 23012/2020 (I) | AFFIDAMENTO PER IL SETTORE "POLITICHE SOCIALI" DEL SERVIZIO DI SOMMINISTRAZIONE DI LAVORO A TEMPO DE           | 12021.03.120303404 PLESSI MARIA CRISTINA | 2020       | 0,00                            | 2.335,07                                 | 0,00                     | 0,00             | 0,00                        | 0,00      | 2.335,07                            |
| 23013/2020 (I) | APPROVAZIONE CONTRATTO DI UTILIZZO DELLA RETE RADIOMOBILE " ERRE3" DI LEPIDA S.P.A. PER IL SERVIZIO            | 03011.03.030103010 GALLONI MARCELLO      | 2020       | 0,00                            | 490,72                                   | 0,00                     | 0,00             | 0,00                        | 490,72    | 0,00                                |
| 23014/2020 (I) | FILIERA 03.08 - ACQUISTO E ATTIVAZIONE DEL MODULO DI GESTIONE TURNI S12WEB PER L'ISTITUZIONE DEI SER           | 01081.03.010803001 CANTELLI ALESSANDRO   | 2020       | 0,00                            | 7.332,20                                 | 0,00                     | 0,00             | 0,00                        | 0,00      | 7.332,20                            |
| 23015/2020 (I) | CL.AN DI MUNDICI S.R.L.:rest. garanzia provvisoria per appalto fornitura libri (vedi acc.4597/2020)            | 99017.02.601000000 TEMPERANZA CLAUDIO    | 2020       | 0,00                            | 1.716,56                                 | 0,00                     | 0,00             | 0,00                        | 1.716,56  | 0,00                                |
| 23016/2020 (I) | Gulliver: imposta registro stipula contr. "Variante al contratto rep. n. 142/2016 "-vedi acc.4598/20           | 99017.02.601000000 TEMPERANZA CLAUDIO    | 2020       | 0,00                            | 200,00                                   | 0,00                     | 0,00             | 0,00                        | 200,00    | 0,00                                |
| 23018/2020 (I) | FIORANO - AFFIDAMENTO GARA PREVIDENZIALE 2019-2021                                                             | 01101.03.011003002 GUIZZARDI RAFFAELE    | 2020       | 0,00                            | 6.039,00                                 | 0,00                     | 0,00             | 0,00                        | 1.415,20  | 4.623,80                            |
| 23019/2020 (I) | MARANELLO - AFFIDAMENTO GARA PREVIDENZIALE 2019 - 2021                                                         | 01101.03.011003002 GUIZZARDI RAFFAELE    | 2020       | 0,00                            | 7.549,00                                 | 0,00                     | 0,00             | 0,00                        | 1.220,00  | 6.329,00                            |
| 23020/2020 (I) | SASSUOLO - AFFIDAMENTO GARA PREVIDENZIALE 2019 - 2021                                                          | 01101.03.011003002 GUIZZARDI RAFFAELE    | 2020       | 0,00                            | 11.323,00                                | 0,00                     | 0,00             | 0,00                        | 2.854,80  | 8.468,20                            |
| 23021/2020 (I) | FORMIGINE - AFFIDAMENTO GARA PREVIDENZIALE 2019 - 2021                                                         | 01101.03.011003002 GUIZZARDI RAFFAELE    | 2020       | 0,00                            | 16.610,80                                | -5.287,80                | 0,00             | 0,00                        | 2.464,40  | 8.858,60                            |
| 23022/2020 (I) | UNIONE - AFFIDAMENTO GARA PREVIDENZIALE 2019 - 2021                                                            | 01101.03.011003002 GUIZZARDI RAFFAELE    | 2020       | 0,00                            | 4.529,00                                 | 0,00                     | 0,00             | 0,00                        | 488,00    | 4.041,00                            |

| Codice Imp.    | Descrizione Impegno                                                                                                                                | Capitolo Responsabile                    | Anno Comp. | Comp.da Pluri al 01/01/2020 (A) | Variazioni Positive e nuovi impegni (B1) | Variazioni Negative (B2) | di cui: Economie | di cui: saldo reimputazioni | Speso (C) | Residuo al 31/12/2020 (E)=A+B1-B2-C |
|----------------|----------------------------------------------------------------------------------------------------------------------------------------------------|------------------------------------------|------------|---------------------------------|------------------------------------------|--------------------------|------------------|-----------------------------|-----------|-------------------------------------|
| 23023/2020 (I) | FILIERA 01.04: ACQUISTO DI N. 8 CUFFIE (MATERIALE HARDWARE PER ADEGUAMENTO DELLE POSTAZIONI DI LAVORO)                                             | 01082.02.010802902 CANTELLI ALESSANDRO   | 2020       | 0,00                            | 86,50                                    | 0,00                     | 0,00             | 0,00                        | 86,50     | 0,00                                |
| 23024/2020 (I) | PARTECIPAZIONE DI DIPENDENTE AL CORSO "IL FONDO E LA CONTRATTAZIONE 2020" CHE SI TERRA' IL 31 MARZO                                                | 01111.03.011103014 GUIZZARDI RAFFAELE    | 2020       | 0,00                            | 100,00                                   | 0,00                     | 0,00             | 0,00                        | 100,00    | 0,00                                |
| 23025/2020 (I) | Rimborso pratica sismica 173/19/SIS (Istanza Suap 2158/19/SUAP Morini Enrico propr./Sola Fabio)                                                    | 01061.09.010609002 ILLARI ANDREA         | 2020       | 0,00                            | 240,00                                   | 0,00                     | 0,00             | 0,00                        | 240,00    | 0,00                                |
| 23026/2020 (I) | Marchese Antonino: Assegno circolare disguidato estinto 12/3 ex mand. 9907/2019 - vedi acc. 4601/20                                                | 99017.02.601000000 TEMPERANZA CLAUDIO    | 2020       | 0,00                            | 289,04                                   | 0,00                     | 0,00             | 0,00                        | 289,04    | 0,00                                |
| 23027/2020 (I) | FILIERA 20.00 : NOLEGGIO DI 21 PERSONAL COMPUTER PER IMPLEMENTAZIONE DI POSTAZIONI DI SMART WORKING,<br><i>Motivo: RIACCERTAMENTO RESIDUI 2020</i> | 01081.03.010803001 CANTELLI ALESSANDRO   | 2020       | 0,00                            | 4.941,00                                 | -0,18                    | -0,18            | 0,00                        | 4.940,82  | 0,00                                |
| 23047/2020 (I) | FILIERA 15.04 - ACQUISTO DEL SERVIZIO DI REDAZIONE DELLO STATO PATRIMONIALE E DEL CONTO ECONOMICO PE                                               | 01081.03.010803001 CANTELLI ALESSANDRO   | 2020       | 0,00                            | 16.226,00                                | -61,00                   | 0,00             | 0,00                        | 16.165,00 | 0,00                                |
| 23152/2020 (I) | NET MAR SRL: ACQUISTO MASCHERINE E PRODOTTI IGIENIZZANTI PER OPERATORI - EMERGENZA SANITARIA COVID19<br><i>Motivo: RIACCERTAMENTO RESIDUI 2020</i> | 12071.03.120703002 PLESSI MARIA CRISTINA | 2020       | 0,00                            | 538,42                                   | -0,40                    | -0,40            | 0,00                        | 538,02    | 0,00                                |
| 23153/2020 (I) | FILIERA 01.04: ACQUISTO DI N. 25 MOUSE USB E N. 2 DISPOSITIVI MEMORIA ESTERNA (MATERIALE HARDWARE PE                                               | 01082.02.010802902 CANTELLI ALESSANDRO   | 2020       | 0,00                            | 346,26                                   | 0,00                     | 0,00             | 0,00                        | 346,26    | 0,00                                |
| 23170/2020 (I) | SERVIZIO DI AFFISSIONE MANIFESTI SU IMPIANTI DI PROPRIETA' DEI COMUNI DI FIORANO MODENESE, FORMIGINE                                               | 14041.03.140403001 VENTURELLI MONICA     | 2020       | 0,00                            | 20.496,00                                | 0,00                     | 0,00             | 0,00                        | 20.496,00 | 0,00                                |
| 23192/2020 (I) | DETERMINA A CONTRARRE E DI AGGIUDICAZIONE MEDIANTE AFFIDAMENTO DIRETTO AI SENSI DELL'ART. 36, COMMA                                                | 01111.03.011103011 ZONA LAURA            | 2020       | 0,00                            | 2.310,00                                 | 0,00                     | 0,00             | 0,00                        | 2.080,00  | 230,00                              |
| 23194/2020 (I) | SPESE DI RISCALDAMENTO SEDE UFFICI SUB AMBITO MONTANO<br><i>Motivo: RIACCERTAMENTO RESIDUI 2020</i>                                                | 01111.03.011103009 ZONA LAURA            | 2020       | 0,00                            | 4.000,00                                 | -1.491,71                | -1.491,71        | 0,00                        | 1.461,69  | 1.046,60                            |
| 23195/2020 (I) | BANDO PER L'EROGAZIONE DI CONTRIBUTI A SOSTEGNO DI INQUILINI MOROSI INCOLPEVOLI RESIDENTI NEI COMUNI                                               | 12041.04.120404109 LUIGI FERRAGUTI       | 2020       | 0,00                            | 8.280,00                                 | 0,00                     | 0,00             | 0,00                        | 8.280,00  | 0,00                                |
| 23196/2020 (I) | BANDO PER L'EROGAZIONE DI CONTRIBUTI A SOSTEGNO DI INQUILINI MOROSI INCOLPEVOLI RESIDENTI NEI COMUNI                                               | 12041.04.120404109 LUIGI FERRAGUTI       | 2020       | 0,00                            | 5.874,00                                 | 0,00                     | 0,00             | 0,00                        | 5.874,00  | 0,00                                |
| 23197/2020 (I) | BANDO PER L'EROGAZIONE DI CONTRIBUTI A SOSTEGNO DI INQUILINI MOROSI INCOLPEVOLI RESIDENTI NEI COMUNI                                               | 12041.04.120404109 LUIGI FERRAGUTI       | 2020       | 0,00                            | 1.920,00                                 | 0,00                     | 0,00             | 0,00                        | 1.920,00  | 0,00                                |
| 23198/2020 (I) | SPESE PER FORNITURA ENERGIA ELETTRICA UFFICI SEDE SUB AMBITO MONTANO<br><i>Motivo: RIACCERTAMENTO RESIDUI 2020</i>                                 | 01111.03.011103010 ZONA LAURA            | 2020       | 0,00                            | 1.500,00                                 | -170,58                  | -170,58          | 0,00                        | 848,47    | 480,95                              |

| Codice Imp.    | Descrizione Impegno                                                                                                                                | Capitolo Responsabile                     | Anno Comp. | Comp.da Pluri al 01/01/2020 (A) | Variazioni Positive e nuovi impegni (B1) | Variazioni Negative (B2) | di cui: Economie | di cui: saldo reimputazioni | Speso (C)  | Residuo al 31/12/2020 (E)=A+B1-B2-C |
|----------------|----------------------------------------------------------------------------------------------------------------------------------------------------|-------------------------------------------|------------|---------------------------------|------------------------------------------|--------------------------|------------------|-----------------------------|------------|-------------------------------------|
| 23199/2020 (I) | BANDO PER L'EROGAZIONE DI CONTRIBUTI A SOSTEGNO DI INQUILINI MOROSI INCOLPEVOLI RESIDENTI NEI COMUNI                                               | 12041.04.120404109<br>LUIGI FERRAGUTI     | 2020       | 0,00                            | 5.335,00                                 | 0,00                     | 0,00             | 0,00                        | 5.335,00   | 0,00                                |
| 23200/2020 (I) | SERVIZIO FORNITURA ENERGIA ELETTRICA UFFICIO INFORMAZIONI TURISTICHE SUB AMBITO<br><i>Motivo: RIACCERTAMENTO RESIDUI 2020</i>                      | 01111.03.011103010<br>ZONA LAURA          | 2020       | 0,00                            | 800,00                                   | -495,07                  | -495,07          | 0,00                        | 275,26     | 29,67                               |
| 23201/2020 (I) | SPESE DI TELEFONIA FISSA UFFICI SEDE SUB AMBITO MONTANO<br><i>Motivo: RIACCERTAMENTO RESIDUI 2020</i>                                              | 01111.03.011103013<br>ZONA LAURA          | 2020       | 0,00                            | 800,00                                   | -529,24                  | -529,24          | 0,00                        | 228,55     | 42,21                               |
| 23203/2020 (I) | FILIERA 20.00 - SERVIZIO DI SOSTITUZIONE DEI PNEUMATICI INVERNALI CON PNEUMATICI ESTIVI E SERVIZIO                                                 | 01081.03.010803001<br>CANTELLI ALESSANDRO | 2020       | 0,00                            | 134,20                                   | 0,00                     | 0,00             | 0,00                        | 134,20     | 0,00                                |
| 23211/2020 (I) | POLO SASSUOLO: BUONI ACQUISTO GENERI PRIMA NECESSITÀ - PROGETTO DI SOSTEGNO ECON EMERGENZA COVID 19                                                | 12051.03.120503119<br>LOTTI EMANUELA      | 2020       | 0,00                            | 89.000,00                                | -45.072,60               | 0,00             | 0,00                        | 40.873,50  | 3.053,90                            |
| 23212/2020 (I) | POLO FORMIGINE: BUONI ACQUISTO GENERI PRIMA NECESSITÀ - PROGETTO DI SOSTEGNO ECON EMERGENZA COVID19                                                | 12051.03.120503219<br>FIANDRI CRISTINA    | 2020       | 0,00                            | 136.628,67                               | 0,00                     | 0,00             | 0,00                        | 135.434,48 | 1.194,19                            |
| 23213/2020 (I) | POLO MARANELLO: BUONI ACQUISTO GENERI PRIMA NECESSITÀ - PROGETTO DI SOSTEGNO ECON EMERGENZA COVID19                                                | 12051.03.120503319<br>LOTTI EMANUELA      | 2020       | 0,00                            | 104.106,65                               | 0,00                     | 0,00             | 0,00                        | 93.422,87  | 10.683,78                           |
| 23214/2020 (I) | POLO FIORANO: BUONI ACQUISTO GENERI PRIMA NECESSITÀ - PROGETTO DI SOSTEGNO ECON EMERGENZA COVID19                                                  | 12051.03.120503419<br>LOTTI EMANUELA      | 2020       | 0,00                            | 43.500,00                                | -13.434,11               | 0,00             | 0,00                        | 22.395,00  | 7.670,89                            |
| 23215/2020 (I) | POLO PRIGNANO: BUONI ACQUISTO GENERI PRIMA NECESSITÀ - PROGETTO DI SOSTEGNO ECON EMERGENZA COVID19                                                 | 12051.03.120503519<br>FANTINI SILVIA      | 2020       | 0,00                            | 19.796,04                                | 0,00                     | 0,00             | 0,00                        | 18.900,00  | 896,04                              |
| 23216/2020 (I) | POLO FRASSINORO: BUONI ACQUISTO GENERI PRIMA NECESSITÀ - PROGETTO DI SOSTEGNO ECON EMERGENZA COVID19                                               | 12051.03.120503619<br>FERRARINI EMANUELA  | 2020       | 0,00                            | 10.569,83                                | 0,00                     | 0,00             | 0,00                        | 10.165,00  | 404,83                              |
| 23217/2020 (I) | POLO PALAGANO: BUONI ACQUISTO GENERI PRIMA NECESSITÀ - PROGETTO DI SOSTEGNO ECON EMERGENZA COVID19                                                 | 12051.03.120503719<br>FERRARINI EMANUELA  | 2020       | 0,00                            | 10.669,56                                | -4,00                    | 0,00             | 0,00                        | 10.564,56  | 101,00                              |
| 23218/2020 (I) | CENTRALE DI COMMITTENZA: GARA A PROCEDURA APERTA PER L'APPALTO DEL SERVIZIO DI ALLESTIMENTO E GESTIO                                               | 01111.03.011103015<br>BASCHIERI MARINA    | 2020       | 0,00                            | 459,99                                   | 0,00                     | 0,00             | 0,00                        | 459,99     | 0,00                                |
| 23219/2020 (I) | CENTRALE DI COMMITTENZA: GARA A PROCEDURA APERTA PER L'AFFIDAMENTO DEI LAVORI DI REALIZZAZIONE DEL P<br><i>Motivo: RIACCERTAMENTO RESIDUI 2020</i> | 01111.03.011103015<br>BASCHIERI MARINA    | 2020       | 0,00                            | 438,85                                   | -21,14                   | -21,14           | 0,00                        | 417,71     | 0,00                                |
| 23220/2020 (I) | FILIERA 01.27: ACQUISTO DI 50 LICENZE CITRIX XENDESKTOP E ACQUISTO DELLA LICENZA DI AMPLIAMENTO PE                                                 | 01081.03.010803001<br>CANTELLI ALESSANDRO | 2020       | 0,00                            | 13.224,80                                | 0,00                     | 0,00             | 0,00                        | 13.224,80  | 0,00                                |

| Codice Imp.    | Descrizione Impegno                                                                                                                                | Capitolo Responsabile                  | Anno Comp. | Comp.da Pluri al 01/01/2020 (A) | Variazioni Positive e nuovi impegni (B1) | Variazioni Negative (B2) | di cui: Economie | di cui: saldo reimputazioni | Speso (C) | Residuo al 31/12/2020 (E)=A+B1-B2-C |
|----------------|----------------------------------------------------------------------------------------------------------------------------------------------------|----------------------------------------|------------|---------------------------------|------------------------------------------|--------------------------|------------------|-----------------------------|-----------|-------------------------------------|
| 23221/2020 (I) | POLO MONTEFIORINO: BUONI ACQUISTO GENERI PRIMA NECESSITÀ - PROGETTO SOSTEGNO ECON EMERGENZA COVID19                                                | 12051.03.120503819 FERRARINI EMANUELA  | 2020       | 0,00                            | 8.500,00                                 | 0,00                     | 0,00             | 0,00                        | 8.304,00  | 196,00                              |
| 23222/2020 (I) | CENTRALE DI COMMITTENZA:GARA A PROCEDURA APERTA PER L'AFFIDAMENTO IN CONCESSIONE DELLA GESTIONE DELL<br><i>Motivo: RIACCERTAMENTO RESIDUI 2020</i> | 01111.03.011103015 BASCHIERI MARINA    | 2020       | 0,00                            | 544,57                                   | -42,29                   | -42,29           | 0,00                        | 502,28    | 0,00                                |
| 23264/2020 (I) | FILIERA 11.01 - ACQUISTO RINNOVO LICENZA TIMBRO DIGITALE LAMDA PER CERTIFICATI ANAGRAFE E STATO CIVI                                               | 01081.03.010803001 CANTELLI ALESSANDRO | 2020       | 0,00                            | 7.922,68                                 | 0,00                     | 0,00             | 0,00                        | 7.922,68  | 0,00                                |
| 23267/2020 (I) | CENTRALE DI COMMITTENZA - INDIZIONE DELLA GARA A PROCEDURA APERTA PER L'APPALTO DEL SERVIZIO DI GEST                                               | 01111.03.011103015 BASCHIERI MARINA    | 2020       | 0,00                            | 481,14                                   | 0,00                     | 0,00             | 0,00                        | 481,14    | 0,00                                |
| 23269/2020 (I) | MONTEFIORINO INTERVENTI ECONOMICI DI TUTELA SOCIALE. IMPEGNI DI SPESA - ANNO 2020<br><i>Motivo: RIACCERTAMENTO RESIDUI 2020</i>                    | 12041.04.120404801 FERRARINI EMANUELA  | 2020       | 0,00                            | 1.000,00                                 | -100,00                  | -100,00          | 0,00                        | 900,00    | 0,00                                |
| 23270/2020 (I) | FILIERA 01.04: ACQUISTO DI N. 10 CUFFIE (MATERIALE HARDWARE PER ADEGUAMENTO DELLE POSTAZIONI DI LAVO                                               | 01082.02.010802902 CANTELLI ALESSANDRO | 2020       | 0,00                            | 119,56                                   | 0,00                     | 0,00             | 0,00                        | 119,56    | 0,00                                |
| 23271/2020 (I) | FILIERA 09.08 - ACQUISTO DI CERTIFICATO HTTPS SSL PER IL DOMINIO DEL COMUNE DI MARANELLO TRAMITE M                                                 | 01081.03.010803001 CANTELLI ALESSANDRO | 2020       | 0,00                            | 610,00                                   | 0,00                     | 0,00             | 0,00                        | 610,00    | 0,00                                |
| 23287/2020 (I) | TOLOMEO FRANCESCO: cedolino marzo 2020 tirocinio febbraio 2020 - vedi acc. 4656/2020                                                               | 99017.02.601000000 TEMPERANZA CLAUDIO  | 2020       | 0,00                            | 200,00                                   | 0,00                     | 0,00             | 0,00                        | 200,00    | 0,00                                |
| 23290/2020 (I) | Pizzimenti Luca: ex mand. 2387/2020rif.-contr.st.alloggio 30/03/2020 ex doc.1891/2020 -vedi acc.4657                                               | 99017.02.601000000 TEMPERANZA CLAUDIO  | 2020       | 0,00                            | 250,00                                   | 0,00                     | 0,00             | 0,00                        | 250,00    | 0,00                                |
| 23291/2020 (I) | FILIERA 01.04: ACQUISTO DI N. 40 CUFFIE (MATERIALE HARDWARE PER ADEGUAMENTO DELLE POSTAZIONI DI LAVO                                               | 01082.02.010802902 CANTELLI ALESSANDRO | 2020       | 0,00                            | 478,24                                   | 0,00                     | 0,00             | 0,00                        | 478,24    | 0,00                                |
| 23292/2020 (I) | FILIERA 01.11 - IMPLEMENTAZIONE PROGETTO DI POTENZIAMENTO INFRASTRUTTURA INFORMATICA PER ATTIVAZIONE                                               | 01081.03.010803001 CANTELLI ALESSANDRO | 2020       | 0,00                            | 20.496,00                                | 0,00                     | 0,00             | 0,00                        | 20.496,00 | 0,00                                |
| 23293/2020 (I) | POLO FIORANO: CONAD - TESSERE PREPAGATE O BUONI SPESA EMESSI DAGLI ESERCENTI PER EMERGENZA COVID19                                                 | 12051.03.120503419 LOTTI EMANUELA      | 2020       | 0,00                            | 2.000,00                                 | 0,00                     | 0,00             | 0,00                        | 2.000,00  | 0,00                                |
| 23294/2020 (I) | POLO FIORANO: FAMILA - TESSERE PREPAGATE O BUONI SPESA EMESSI DAGLI ESERCENTI PER EMERGENZA COVID19                                                | 12051.03.120503419 LOTTI EMANUELA      | 2020       | 0,00                            | 10.000,00                                | 0,00                     | 0,00             | 0,00                        | 9.990,00  | 10,00                               |



| Codice Imp.    | Descrizione Impegno                                                                                  | Capitolo Responsabile                  | Anno Comp. | Comp.da Pluri al 01/01/2020 (A) | Variazioni Positive e nuovi impegni (B1) | Variazioni Negative (B2) | di cui: Economie | di cui: saldo reimputazioni | Speso (C) | Residuo al 31/12/2020 (E)=A+B1-B2-C |
|----------------|------------------------------------------------------------------------------------------------------|----------------------------------------|------------|---------------------------------|------------------------------------------|--------------------------|------------------|-----------------------------|-----------|-------------------------------------|
| 23295/2020 (I) | POLO FIORANO: MD SPA - TESSERE PREPAGATE O BUONI SPESA EMESSI DAGLI ESERCENTI PER EMERGENZA COVID19  | 12051.03.120503419<br>LOTTI EMANUELA   | 2020       | 0,00                            | 6.000,00                                 | 0,00                     | 0,00             | 0,00                        | 5.979,00  | 21,00                               |
| 23296/2020 (I) | POLO FIORANO: ROSSETTO - TESSERE PREPAGATE O BUONI SPESA EMESSI DAGLI ESERCENTI EMERGENZA COVID19    | 12051.03.120503419<br>LOTTI EMANUELA   | 2020       | 0,00                            | 57.400,00                                | 0,00                     | 0,00             | 0,00                        | 57.397,50 | 2,50                                |
| 23297/2020 (I) | POLO FORMIGINE: CONAD - TESSERE PREPAGATE O BUONI SPESA EMESSI DAGLI ESERCENTI PER EMERGENZA COVID19 | 12051.03.120503219<br>FIANDRI CRISTINA | 2020       | 0,00                            | 20.000,00                                | -1,00                    | 0,00             | 0,00                        | 19.999,00 | 0,00                                |
| 23298/2020 (I) | POLO FORMIGINE: EUROSPIR - TESSERE PREPAGATE O BUONI SPESA EMESSI DAGLI ESERCENTI EMERGENZA COVID19  | 12051.03.120503219<br>FIANDRI CRISTINA | 2020       | 0,00                            | 10.000,00                                | 0,00                     | 0,00             | 0,00                        | 10.000,00 | 0,00                                |
| 23299/2020 (I) | POLO FORMIGINE: LIDL - TESSERE PREPAGATE O BUONI SPESA EMESSI DAGLI ESERCENTI EMERGENZA COVID19      | 12051.03.120503219<br>FIANDRI CRISTINA | 2020       | 0,00                            | 20.000,00                                | 0,00                     | 0,00             | 0,00                        | 20.000,00 | 0,00                                |
| 23300/2020 (I) | POLO MARANELLO: CONAD - TESSERE PREPAGATE O BUONI SPESA EMESSI DAGLI ESERCENTI EMERGENZA COVID19     | 12051.03.120503319<br>LOTTI EMANUELA   | 2020       | 0,00                            | 2.000,00                                 | 0,00                     | 0,00             | 0,00                        | 2.000,00  | 0,00                                |
| 23301/2020 (I) | POLO MARANELLO: MD SPA - TESSERE PREPAGATE O BUONI SPESA EMESSI DAGLI ESERCENTI EMERGENZA COVID19    | 12051.03.120503319<br>LOTTI EMANUELA   | 2020       | 0,00                            | 12.000,00                                | 0,00                     | 0,00             | 0,00                        | 11.998,00 | 2,00                                |
| 23302/2020 (I) | POLO MARANELLO: ROSSETTO - TESSERE PREPAGATE O BUONI SPESA EMESSI DAGLI ESERCENTI EMERGENZA COVID19  | 12051.03.120503319<br>LOTTI EMANUELA   | 2020       | 0,00                            | 12.000,00                                | 0,00                     | 0,00             | 0,00                        | 12.000,00 | 0,00                                |
| 23303/2020 (I) | POLO MARANELLO: CARITAS MARANELLO CONFEZIONAMENTO/DISTRIBUZIONE PACCHI ALIMENTARI EMERGENZA COVID19  | 12051.03.120503319<br>LOTTI EMANUELA   | 2020       | 0,00                            | 2.500,00                                 | 0,00                     | 0,00             | 0,00                        | 2.500,00  | 0,00                                |
| 23304/2020 (I) | POLO MARANELLO: CARITAS POZZA CONFEZIONAMENTO/DISTRIBUZIONE PACCHI ALIMENTARI EMERGENZA COVID19      | 12051.03.120503319<br>LOTTI EMANUELA   | 2020       | 0,00                            | 2.500,00                                 | 0,00                     | 0,00             | 0,00                        | 2.500,00  | 0,00                                |
| 23305/2020 (I) | POLO SASSUOLO: ESSELUNGA - TESSERE PREPAGATE O BUONI SPESA EMESSI DAGLI ESERCENTI EMERGENZA COVID19  | 12051.03.120503119<br>LOTTI EMANUELA   | 2020       | 0,00                            | 57.500,00                                | 0,00                     | 0,00             | 0,00                        | 57.500,00 | 0,00                                |

| Codice Imp.    | Descrizione Impegno                                                                                | Capitolo Responsabile                    | Anno Comp. | Comp.da Pluri al 01/01/2020 (A) | Variazioni Positive e nuovi impegni (B1) | Variazioni Negative (B2) | di cui: Economie | di cui: saldo reimpuntazioni | Speso (C) | Residuo al 31/12/2020 (E)=A+B1-B2-C |
|----------------|----------------------------------------------------------------------------------------------------|------------------------------------------|------------|---------------------------------|------------------------------------------|--------------------------|------------------|------------------------------|-----------|-------------------------------------|
| 23306/2020 (I) | POLO SASSUOLO: EUROSPIN - TESSERE PREPAGATE O BUONI SPESA EMESSI DAGLI ESERCENTI EMERGENZA COVID19 | 12051.03.120503119<br>LOTTI EMANUELA     | 2020       | 0,00                            | 25.002,00                                | 0,00                     | 0,00             | 0,00                         | 25.002,00 | 0,00                                |
| 23307/2020 (I) | POLO SASSUOLO: LIDL - TESSERE PREPAGATE O BUONI SPESA EMESSI DAGLI ESERCENTI EMERGENZA COVID19     | 12051.03.120503119<br>LOTTI EMANUELA     | 2020       | 0,00                            | 57.500,00                                | 0,00                     | 0,00             | 0,00                         | 57.500,00 | 0,00                                |
| 23308/2020 (I) | POLO SASSUOLO: PANORAMA - TESSERE PREPAGATE O BUONI SPESA EMESSI DAGLI ESERCENTI EMERGENZA COVID19 | 12051.03.120503119<br>LOTTI EMANUELA     | 2020       | 0,00                            | 20.000,00                                | 0,00                     | 0,00             | 0,00                         | 20.000,00 | 0,00                                |
| 23309/2020 (I) | POLO PALAGANO: PALAGANO MARKET BUONI SPESA EMERGENZA COVID19                                       | 12051.03.120503719<br>FERRARINI EMANUELA | 2020       | 0,00                            | 502,00                                   | 0,00                     | 0,00             | 0,00                         | 502,00    | 0,00                                |
| 23310/2020 (I) | POLO PALAGANO: ALIMENTARI GALVANI BUONI SPESA EMERGENZA COVID19                                    | 12051.03.120503719<br>FERRARINI EMANUELA | 2020       | 0,00                            | 252,00                                   | -2,00                    | 0,00             | 0,00                         | 250,00    | 0,00                                |
| 23311/2020 (I) | POLO PALAGANO: ANGOLO DELLE DELIZIE BUONI SPESA EMERGENZA COVID19                                  | 12051.03.120503719<br>FERRARINI EMANUELA | 2020       | 0,00                            | 100,00                                   | -100,00                  | 0,00             | 0,00                         | 0,00      | 0,00                                |
| 23312/2020 (I) | POLO PALAGANO: ALIMENTARI RICCHI BUONI SPESA EMERGENZA COVID19                                     | 12051.03.120503719<br>FERRARINI EMANUELA | 2020       | 0,00                            | 100,00                                   | 0,00                     | 0,00             | 0,00                         | 100,00    | 0,00                                |
| 23313/2020 (I) | POLO PALAGANO: MACELLERIA PACCHIARINI BUONI SPESA EMERGENZA COVID19                                | 12051.03.120503719<br>FERRARINI EMANUELA | 2020       | 0,00                            | 100,00                                   | 0,00                     | 0,00             | 0,00                         | 100,00    | 0,00                                |
| 23314/2020 (I) | POLO PALAGANO: SALUMIFICIO VAL DRAGONE BUONI SPESA EMERGENZA COVID19                               | 12051.03.120503719<br>FERRARINI EMANUELA | 2020       | 0,00                            | 100,00                                   | 0,00                     | 0,00             | 0,00                         | 100,00    | 0,00                                |
| 23315/2020 (I) | POLO PALAGANO: ORTOFRUTTA ORTONOVI BUONI SPESA EMERGENZA COVID19                                   | 12051.03.120503719<br>FERRARINI EMANUELA | 2020       | 0,00                            | 100,00                                   | 0,00                     | 0,00             | 0,00                         | 100,00    | 0,00                                |
| 23316/2020 (I) | POLO PALAGANO: FORNO BERTUGLI BUONI SPESA EMERGENZA COVID19                                        | 12051.03.120503719<br>FERRARINI EMANUELA | 2020       | 0,00                            | 100,00                                   | 0,00                     | 0,00             | 0,00                         | 100,00    | 0,00                                |
| 23317/2020 (I) | POLO PALAGANO: IL PICCOLO FORNO DI SABATTINI S. BUONI SPESA EMERGENZA COVID19                      | 12051.03.120503719<br>FERRARINI EMANUELA | 2020       | 0,00                            | 100,00                                   | 0,00                     | 0,00             | 0,00                         | 100,00    | 0,00                                |
| 23318/2020 (I) | POLO PALAGANO: NON DI SOLO PANE DI GIANNINI L. BUONI SPESA EMERGENZA COVID19                       | 12051.03.120503719<br>FERRARINI EMANUELA | 2020       | 0,00                            | 100,00                                   | 0,00                     | 0,00             | 0,00                         | 100,00    | 0,00                                |

| Codice Imp.    | Descrizione Impegno                                                                                   | Capitolo Responsabile                  | Anno Comp. | Comp.da Pluri al 01/01/2020 (A) | Variazioni Positive e nuovi impegni (B1) | Variazioni Negative (B2) | di cui: Economie | di cui: saldo reimputazioni | Speso (C) | Residuo al 31/12/2020 (E)=A+B1-B2-C |
|----------------|-------------------------------------------------------------------------------------------------------|----------------------------------------|------------|---------------------------------|------------------------------------------|--------------------------|------------------|-----------------------------|-----------|-------------------------------------|
| 23319/2020 (I) | POLO PALAGANO: LA BOTTEGA DELLE DELIZIE BUONI SPESA EMERGENZA COVID19                                 | 12051.03.120503719 FERRARINI EMANUELA  | 2020       | 0,00                            | 102,00                                   | 0,00                     | 0,00             | 0,00                        | 102,00    | 0,00                                |
| 23320/2020 (I) | POLO PALAGANO: ALIMENTARI VENTURELLI PAOLA BUONI SPESA EMERGENZA COVID19                              | 12051.03.120503719 FERRARINI EMANUELA  | 2020       | 0,00                            | 100,00                                   | 0,00                     | 0,00             | 0,00                        | 100,00    | 0,00                                |
| 23321/2020 (I) | POLO PALAGANO: ALIMENTARI PIACENTINI MARIO BUONI SPESA EMERGENZA COVID19                              | 12051.03.120503719 FERRARINI EMANUELA  | 2020       | 0,00                            | 100,00                                   | 0,00                     | 0,00             | 0,00                        | 100,00    | 0,00                                |
| 23322/2020 (I) | POLO PALAGANO: ALIMENTARI ALBICINI MANUELA BUONI SPESA EMERGENZA COVID19                              | 12051.03.120503719 FERRARINI EMANUELA  | 2020       | 0,00                            | 100,00                                   | 0,00                     | 0,00             | 0,00                        | 80,00     | 20,00                               |
| 23323/2020 (I) | POLO MONTEFIORINO: AVAP MONTEFIORINO DISTRIBUZIONE PACCHI ALIMENTARI EMERGENZA COVID19                | 12051.03.120503819 FERRARINI EMANUELA  | 2020       | 0,00                            | 500,00                                   | 0,00                     | 0,00             | 0,00                        | 500,00    | 0,00                                |
| 23324/2020 (I) | POLO MONTEFIORINO: CARITAS MONTEFIORINO DISTRIBUZIONE PACCHI ALIMENTARI EMERGENZA COVID19             | 12051.03.120503819 FERRARINI EMANUELA  | 2020       | 0,00                            | 1.000,00                                 | 0,00                     | 0,00             | 0,00                        | 1.000,00  | 0,00                                |
| 23325/2020 (I) | FILIERA 02.02: PIATTAFORMA J-PE - ATTIVAZIONE PORTALI E MANUTENZIONE 2020 TRAMITE TRATTATIVA DIRETTA  | 01081.03.010803001 CANTELLI ALESSANDRO | 2020       | 0,00                            | 24.278,00                                | 0,00                     | 0,00             | 0,00                        | 24.278,00 | 0,00                                |
| 23335/2020 (I) | Casini Chanel/Fraternità Cristiana Opera Padre Marella: contributo affido marzo 2020 (v.acc.4658/20)  | 99017.02.601000000 TEMPERANZA CLAUDIO  | 2020       | 0,00                            | 691,40                                   | 0,00                     | 0,00             | 0,00                        | 691,40    | 0,00                                |
| 23338/2020 (I) | Patti cittadinanza attiva marzo 2020: vedi acc. 4659/2020 (exmand. 2346/20 rifiutato x bb su libr.pos | 99017.02.601000000 TEMPERANZA CLAUDIO  | 2020       | 0,00                            | 400,00                                   | 0,00                     | 0,00             | 0,00                        | 400,00    | 0,00                                |
| 23339/2020 (I) | contributo polo Maranello Patti cittadinanza attiva - ex mand. 2350/2020 - vedi acc. 4660/2020        | 99017.02.601000000 TEMPERANZA CLAUDIO  | 2020       | 0,00                            | 400,00                                   | 0,00                     | 0,00             | 0,00                        | 400,00    | 0,00                                |
| 23340/2020 (I) | FILIERA 01.05 - SERVIZI DATACENTER DI LEPIDA, AUMENTO SPAZIO STORAGE DI ARCHIVIAZIONE E BACKUP, IMP   | 01081.03.010803001 CANTELLI ALESSANDRO | 2020       | 0,00                            | 84.138,74                                | 0,00                     | 0,00             | 0,00                        | 16.687,83 | 67.450,91                           |
| 23341/2020 (I) | FILIERA 01.05 - SERVIZI DATACENTER DI LEPIDA, AUMENTO SPAZIO STORAGE DI ARCHIVIAZIONE E BACKUP, IMP   | 01081.03.010803001 CANTELLI ALESSANDRO | 2020       | 0,00                            | 30,00                                    | 0,00                     | 0,00             | 0,00                        | 0,00      | 30,00                               |
| 23342/2020 (I) | FILIERA 01.17: AFFIDAMENTO DEL SERVIZIO DI RINNOVO N. 770 LICENZE MICROSOFT CAL PER L'UNIONE DEI COM  | 01081.03.010803001 CANTELLI ALESSANDRO | 2020       | 0,00                            | 17.848,60                                | 0,00                     | 0,00             | 0,00                        | 17.848,60 | 0,00                                |
| 23343/2020 (I) | AALLA AMINA minore GHANIMI ANWAR mantenimento figli minori APRILE - vedi acc. 4661/2020(bonif.riflu   | 99017.02.601000000 TEMPERANZA CLAUDIO  | 2020       | 0,00                            | 150,00                                   | 0,00                     | 0,00             | 0,00                        | 150,00    | 0,00                                |
| 23344/2020 (I) | BUONO SPESA CODIV BUONI ACQUISTO GENERI PRIMA NECESSITÀ - PROGETTO DI SOSTEGNO ECON EMERGENZA COVID   | 99017.02.601000000 TEMPERANZA CLAUDIO  | 2020       | 0,00                            | 400,00                                   | 0,00                     | 0,00             | 0,00                        | 400,00    | 0,00                                |
| 23345/2020 (I) | FILIERA 01.04: ACQUISTO DI N. 3 PERSONAL COMPUTER PER AGEVOLARE LE ATTIVITA' DI SMART WORKING, SUL M  | 01082.02.010802902 CANTELLI ALESSANDRO | 2020       | 0,00                            | 1.496,94                                 | 0,00                     | 0,00             | 0,00                        | 1.496,94  | 0,00                                |

| Codice Imp.    | Descrizione Impegno                                                                                                                                 | Capitolo Responsabile                     | Anno Comp. | Comp.da Pluri al 01/01/2020 (A) | Variazioni Positive e nuovi impegni (B1) | Variazioni Negative (B2) | di cui: Economie | di cui: saldo reimputazioni | Speso (C) | Residuo al 31/12/2020 (E)=A+B1-B2-C |
|----------------|-----------------------------------------------------------------------------------------------------------------------------------------------------|-------------------------------------------|------------|---------------------------------|------------------------------------------|--------------------------|------------------|-----------------------------|-----------|-------------------------------------|
| 23346/2020 (I) | Contributo e/c alloggi 15/3/20 per utenze arretrate e arredi - exmand. 2478/2020 rifiutato                                                          | 99017.02.601000000<br>TEMPERANZA CLAUDIO  | 2020       | 0,00                            | 250,00                                   | 0,00                     | 0,00             | 0,00                        | 250,00    | 0,00                                |
| 23347/2020 (I) | CIG. NR. ZD12CBFD32 - FORNITURA DI VESTIARIO E BUFFETTERIA PER IL PERSONALE DELLA POLIZIA LOCALE                                                    | 03011.03.030103001<br>GALLONI MARCELLO    | 2020       | 0,00                            | 2.812,68                                 | 0,00                     | 0,00             | 0,00                        | 2.812,68  | 0,00                                |
| 23348/2020 (I) | CIG. NR. Z012CBFD05 - FORNITURA DI VESTIARIO PER IL PERSONALE DELLA POLIZIA LOCALE DEL SUB AMBIT                                                    | 03011.03.030103001<br>GALLONI MARCELLO    | 2020       | 0,00                            | 1.088,24                                 | 0,00                     | 0,00             | 0,00                        | 1.088,24  | 0,00                                |
| 23353/2020 (I) | POLO FORMIGINE: EUROSPIN - TESSERE PREPAGATE O BUONI SPESA EMESSI DAGLI ESERCENTI EMERGENZA COVID19                                                 | 12051.03.120503219<br>FIANDRI CRISTINA    | 2020       | 0,00                            | 10.002,00                                | 0,00                     | 0,00             | 0,00                        | 10.002,00 | 0,00                                |
| 23358/2020 (I) | POLO SASSUOLO: EUROSPIN - TESSERE PREPAGATE O BUONI SPESA EMESSI DAGLI ESERCENTI EMERGENZA COVID19                                                  | 12051.03.120503119<br>LOTTI EMANUELA      | 2020       | 0,00                            | 13.000,00                                | 0,00                     | 0,00             | 0,00                        | 13.000,00 | 0,00                                |
| 23363/2020 (I) | POLO MONTEFIORINO: CARITAS MONTEFIORINO DISTRIBUZIONE PACCHI ALIMENTARI EMERGENZA COVID19                                                           | 12051.03.120503819<br>FERRARINI EMANUELA  | 2020       | 0,00                            | 1.249,92                                 | 0,00                     | 0,00             | 0,00                        | 1.249,92  | 0,00                                |
| 23365/2020 (I) | FILIERA 01.04: ACQUISTO DI 10 WEBCAM MATERIALE HARDWARE PER ADEGUAMENTO DELLE POSTAZIONI DI LAVORO P                                                | 01082.02.010802902<br>CANTELLI ALESSANDRO | 2020       | 0,00                            | 347,70                                   | 0,00                     | 0,00             | 0,00                        | 347,70    | 0,00                                |
| 23366/2020 (I) | FILIERA 09.08: AFFIDAMENTO DEL SERVIZIO DI SUPPORTO A CAMPAGNA INFORMATIVA E MONITORAGGIO SOCIAL MED                                                | 01081.03.010803001<br>CANTELLI ALESSANDRO | 2020       | 0,00                            | 1.098,00                                 | 0,00                     | 0,00             | 0,00                        | 1.098,00  | 0,00                                |
| 23367/2020 (I) | FILIERA 01.04: ACQUISTO DI N. 4 PERSONAL COMPUTER PER AGEVOLARE LE ATTIVITA' DI SMART WORKING, SUL M                                                | 01082.02.010802902<br>CANTELLI ALESSANDRO | 2020       | 0,00                            | 1.995,92                                 | 0,00                     | 0,00             | 0,00                        | 1.995,92  | 0,00                                |
| 23368/2020 (I) | SERVIZIO DI POLIZIA LOCALE SUB AMBITO - RIMBORSO SOMME NON DOVUTE E RISCOSE PER VIOLAZIONI ALLE NOR                                                 | 99017.02.601000000<br>TEMPERANZA CLAUDIO  | 2020       | 0,00                            | 110,60                                   | 0,00                     | 0,00             | 0,00                        | 110,60    | 0,00                                |
| 23369/2020 (I) | Buono alimentare emergenza covid 19 (ex mand.2815/20) - vedi acc. 4665/2020 (compensazione)                                                         | 99017.02.601000000<br>TEMPERANZA CLAUDIO  | 2020       | 0,00                            | 150,00                                   | 0,00                     | 0,00             | 0,00                        | 150,00    | 0,00                                |
| 23370/2020 (I) | GARA A PROCEDURA APERTA PER LA CONCESSIONE DEL SERVIZIO REALIZZAZIONE GRAFICA, STAMPA E DISTRIBUZIONE                                               | 01111.03.011103016<br>BASCHIERI MARINA    | 2020       | 0,00                            | 300,00                                   | 0,00                     | 0,00             | 0,00                        | 300,00    | 0,00                                |
| 23371/2020 (I) | GARA A PROCEDURA APERTA PER LA CONCESSIONE DEL SERVIZIO REALIZZAZIONE GRAFICA, STAMPA E DISTRIBUZIONE                                               | 01111.03.011103016<br>BASCHIERI MARINA    | 2020       | 0,00                            | 25,50                                    | 0,00                     | 0,00             | 0,00                        | 0,00      | 25,50                               |
| 23372/2020 (I) | GARA A PROCEDURA APERTA PER LA CONCESSIONE DEL SERVIZIO REALIZZAZIONE GRAFICA, STAMPA E DISTRIBUZIONE                                               | 01111.03.011103016<br>BASCHIERI MARINA    | 2020       | 0,00                            | 25,50                                    | 0,00                     | 0,00             | 0,00                        | 25,50     | 0,00                                |
| 23373/2020 (I) | CONTRIBUTI CONTINUATIVI MAGGIO 2020 - ex mand.2902/20 - v.acc.4668/20                                                                               | 99017.02.601000000<br>TEMPERANZA CLAUDIO  | 2020       | 0,00                            | 214,00                                   | 0,00                     | 0,00             | 0,00                        | 214,00    | 0,00                                |
| 23374/2020 (I) | GARA A PROCEDURA APERTA PER LA CONCESSIONE DEL SERVIZIO REALIZZAZIONE GRAFICA, STAMPA E DISTRIBUZIONE<br><i>Motivo: RIACCERTAMENTO RESIDUI 2020</i> | 01111.03.011103016<br>BASCHIERI MARINA    | 2020       | 0,00                            | 50,00                                    | -50,00                   | -50,00           | 0,00                        | 0,00      | 0,00                                |

| Codice Imp.    | Descrizione Impegno                                                                                                                                                 | Capitolo Responsabile                    | Anno Comp. | Comp.da Pluri al 01/01/2020 (A) | Variazioni Positive e nuovi impegni (B1) | Variazioni Negative (B2) | di cui: Economie | di cui: saldo reimputazioni | Speso (C) | Residuo al 31/12/2020 (E)=A+B1-B2-C |
|----------------|---------------------------------------------------------------------------------------------------------------------------------------------------------------------|------------------------------------------|------------|---------------------------------|------------------------------------------|--------------------------|------------------|-----------------------------|-----------|-------------------------------------|
| 23375/2020 (I) | FILIERA 01.04: ACQUISTO DI 30 WEBCAM E 20 CUFFIE MATERIALE HARDWARE PER ADEGUAMENTO DELLE POSTAZIONI                                                                | 01082.02.010802902 CANTELLI ALESSANDRO   | 2020       | 0,00                            | 2.013,00                                 | 0,00                     | 0,00             | 0,00                        | 2.013,00  | 0,00                                |
| 23376/2020 (I) | FILIERA 01.04: ACQUISTO DI N. 1 STAMPANTE AD AGHI PER ADEGUAMENTO DELLE POSTAZIONI DI LAVORO NELLA                                                                  | 01082.02.010802902 CANTELLI ALESSANDRO   | 2020       | 0,00                            | 1.415,20                                 | 0,00                     | 0,00             | 0,00                        | 1.415,20  | 0,00                                |
| 23377/2020 (I) | CENTRALE DI COMMITTENZA: GARA A PROCEDURA APERTA PER L'AFFIDAMENTO DEL SERVIZIO DI PROGETTAZIONE DEF BASCHIERI MARINA<br><i>Motivo: RIACCERTAMENTO RESIDUI 2020</i> | 01111.03.011103015 BASCHIERI MARINA      | 2020       | 0,00                            | 586,85                                   | -42,28                   | -42,28           | 0,00                        | 544,57    | 0,00                                |
| 23378/2020 (I) | FILIERA 15.02 - ACQUISTO SERVIZIO DI MANUTENZIONE E ASSISTENZA ALLA PROCEDURA GESTIONALE BABYLON E L                                                                | 01081.03.010803001 CANTELLI ALESSANDRO   | 2020       | 0,00                            | 11.712,00                                | 0,00                     | 0,00             | 0,00                        | 3.312,00  | 8.400,00                            |
| 23379/2020 (I) | CENTRALE DI COMMITTENZA: GARA A PROCEDURA APERTA PER L'AFFIDAMENTO DEI LAVORI DI REALIZZAZIONE DEL P                                                                | 01111.03.011103016 BASCHIERI MARINA      | 2020       | 0,00                            | 1.000,00                                 | 0,00                     | 0,00             | 0,00                        | 1.000,00  | 0,00                                |
| 23380/2020 (I) | CENTRALE DI COMMITTENZA: GARA A PROCEDURA APERTA PER L'AFFIDAMENTO DEI LAVORI DI REALIZZAZIONE DEL P                                                                | 01111.03.011103016 BASCHIERI MARINA      | 2020       | 0,00                            | 85,00                                    | 0,00                     | 0,00             | 0,00                        | 85,00     | 0,00                                |
| 23381/2020 (I) | CENTRALE DI COMMITTENZA: GARA A PROCEDURA APERTA PER L'AFFIDAMENTO DEI LAVORI DI REALIZZAZIONE DEL P<br><i>Motivo: RIACCERTAMENTO RESIDUI 2020</i>                  | 01111.03.011103016 BASCHIERI MARINA      | 2020       | 0,00                            | 50,00                                    | -50,00                   | -50,00           | 0,00                        | 0,00      | 0,00                                |
| 23382/2020 (I) | Contributo alimentare emergenza covid polo territoriale Maranello ex mand.2838/20 bb.rif-v.acc.4669/                                                                | 99017.02.601000000 TEMPERANZA CLAUDIO    | 2020       | 0,00                            | 300,00                                   | 0,00                     | 0,00             | 0,00                        | 300,00    | 0,00                                |
| 23387/2020 (I) | SERVIZIO INSERIMENTO LAVORATIVO: IMPEGNO DI SPESA APERTURA POSIZIONI ASSICURATIVE INAIL ANNO 2020                                                                   | 12021.04.120204004 PLESSI MARIA CRISTINA | 2020       | 0,00                            | 200,00                                   | 0,00                     | 0,00             | 0,00                        | 106,53    | 93,47                               |
| 23388/2020 (I) | contributi straordinari 15/4/20 posto letto (ex mand.2765/20 rifiutato) - vedi acc. 4671/20                                                                         | 99017.02.601000000 TEMPERANZA CLAUDIO    | 2020       | 0,00                            | 300,00                                   | 0,00                     | 0,00             | 0,00                        | 300,00    | 0,00                                |
| 23390/2020 (I) | Biolchini Cristian: tirocinio dic.2019 cedolino gennaio 2020 - vedi acc.4672 (riaccredito mancata ri                                                                | 99017.02.601000000 TEMPERANZA CLAUDIO    | 2020       | 0,00                            | 34,00                                    | 0,00                     | 0,00             | 0,00                        | 34,00     | 0,00                                |
| 23391/2020 (I) | FILIERA 01.01 - ACQUISTO SOFTWARE PROGRAMMA PRIMUS BIM 2 PER IL COMUNE DI FORMIGINE, TRAMITE TRATT                                                                  | 01081.03.010803001 CANTELLI ALESSANDRO   | 2020       | 0,00                            | 2.620,56                                 | 0,00                     | 0,00             | 0,00                        | 2.620,56  | 0,00                                |
| 23392/2020 (I) | FILIERA 01.04: ACQUISTO DI 20 WEBCAM MATERIALE HARDWARE PER ADEGUAMENTO DELLE POSTAZIONI DI LAVORO P                                                                | 01082.02.010802902 CANTELLI ALESSANDRO   | 2020       | 0,00                            | 695,40                                   | 0,00                     | 0,00             | 0,00                        | 695,40    | 0,00                                |
| 23393/2020 (I) | FILIERA 01.01 - MIGRAZIONE E POTENZIAMENTO SISTEMA PROTEZIONE ANTIVIRUS SOPHOS PER L'UNIONE DEI COMU                                                                | 01081.03.010803001 CANTELLI ALESSANDRO   | 2020       | 0,00                            | 10.817,33                                | -8,13                    | 0,00             | 0,00                        | 10.809,20 | 0,00                                |
| 23394/2020 (I) | CENTRO ANTIVIOLENZA DISTRETTUALE- ATTIVITA' DI SUPPORTO E SUPERVISIONE DELLE OPERATRICI PROFESSIONA                                                                 | 12011.03.120103009 FRIGIERI MARINA       | 2020       | 0,00                            | 712,00                                   | 0,00                     | 0,00             | 0,00                        | 0,00      | 712,00                              |
| 23395/2020 (I) | CONTRIBUTI ECONOMICI "ASSEGNI DI CURA E SOSTEGNO DISABILI" 1° QUADRIMESTRE 2020 PROROGA GRADUAT.2019                                                                | 12021.04.120204004 PLESSI MARIA CRISTINA | 2020       | 0,00                            | 56.256,03                                | 0,00                     | 0,00             | 0,00                        | 56.256,03 | 0,00                                |
| 23396/2020 (I) | FILIERA 01.04: ACQUISTO DI 15 CUFFIE JABRA EVOLVE2 40 STEREO PER ADEGUAMENTO DELLE POSTAZIONI DI LAV                                                                | 01082.02.010802902 CANTELLI ALESSANDRO   | 2020       | 0,00                            | 1.720,20                                 | 0,00                     | 0,00             | 0,00                        | 1.720,20  | 0,00                                |

| Codice Imp.    | Descrizione Impegno                                                                                                                      | Capitolo Responsabile                    | Anno Comp. | Comp.da Pluri al 01/01/2020 (A) | Variazioni Positive e nuovi impegni (B1) | Variazioni Negative (B2) | di cui: Economie | di cui: saldo reimputazioni | Speso (C) | Residuo al 31/12/2020 (E)=A+B1-B2-C |
|----------------|------------------------------------------------------------------------------------------------------------------------------------------|------------------------------------------|------------|---------------------------------|------------------------------------------|--------------------------|------------------|-----------------------------|-----------|-------------------------------------|
| 23397/2020 (I) | Rimborsi pasti dipendente Di Paolo Chiara - SUAP - Periodo Coronavirus 27.04.2020-05.05.2020                                             | 01111.01.011103007 GUIZZARDI RAFFAELE    | 2020       | 0,00                            | 38,81                                    | 0,00                     | 0,00             | 0,00                        | 38,81     | 0,00                                |
| 23398/2020 (I) | NOMINA COMMISSIONE BANDO DI MOBILITA' TRA AMMINISTRAZIONI DI CUI ALL'ART. 1, COMMA 2, DEL D.LGS. N.                                      | 01101.03.011003003 GUIZZARDI RAFFAELE    | 2020       | 0,00                            | 156,00                                   | 0,00                     | 0,00             | 0,00                        | 0,00      | 156,00                              |
| 23399/2020 (I) | SAHIR RIHAB: CITTADINANZA ATTIVA 2019 ex MAND.3325 del 29/4/20 - vedi acc. 4677/2020                                                     | 99017.02.601000000 TEMPERANZA CLAUDIO    | 2020       | 0,00                            | 400,00                                   | 0,00                     | 0,00             | 0,00                        | 400,00    | 0,00                                |
| 23400/2020 (I) | EMERGENZA SANITARIA COVID-19 – FORNITURA PRODOTTI E ARTICOLI MONUOSO PER UFFICIO DI PIANO.<br><i>Motivo: RIACCERTAMENTO RESIDUI 2020</i> | 12071.03.120703005 PLESSI MARIA CRISTINA | 2020       | 0,00                            | 2.741,98                                 | -2,38                    | -2,38            | 0,00                        | 2.739,60  | 0,00                                |
| 23401/2020 (I) | Istituzione/Unione terre di Castelli: liquidaz.fatt.23V d.3/3/20 - rimb. a Istituzione - v.acc.4679/2                                    | 99017.02.601000000 TEMPERANZA CLAUDIO    | 2020       | 0,00                            | 1.770,45                                 | 0,00                     | 0,00             | 0,00                        | 1.770,45  | 0,00                                |
| 23402/2020 (I) | POLO MARANELLO: MD SPA - TESSERE PREPAGATE O BUONI SPESA EMESSI DAGLI ESERCENTI EMERGENZA COVID19                                        | 12051.03.120503319 LOTTI EMANUELA        | 2020       | 0,00                            | 7.000,00                                 | 0,00                     | 0,00             | 0,00                        | 6.975,00  | 25,00                               |
| 23403/2020 (I) | POLO MARANELLO: ROSSETTO - TESSERE PREPAGATE O BUONI SPESA EMESSI DAGLI ESERCENTI EMERGENZA COVID19                                      | 12051.03.120503319 LOTTI EMANUELA        | 2020       | 0,00                            | 7.000,00                                 | 0,00                     | 0,00             | 0,00                        | 6.982,50  | 17,50                               |
| 23404/2020 (I) | POLO MARANELLO: AVAP MARANELLO DISTRIBUZIONE PACCHI ALIMENTARI EMERGENZA COVID19                                                         | 12051.03.120503319 LOTTI EMANUELA        | 2020       | 0,00                            | 1.500,00                                 | 0,00                     | 0,00             | 0,00                        | 0,00      | 1.500,00                            |
| 23406/2020 (I) | Spese per conto corrente postale "AFFISSIONI"                                                                                            | 14041.03.140403001 VENTURELLI MONICA     | 2020       | 0,00                            | 58,56                                    | 0,00                     | 0,00             | 0,00                        | 58,56     | 0,00                                |
| 23407/2020 (I) | PARTECIPAZIONE DI DIPENDENTE AL CORSO IN VIDEOCONFERENZA "LA GESTIONE DEL FONDO DI FINANZIAMENTO DEL                                     | 01111.03.011103014 GUIZZARDI RAFFAELE    | 2020       | 0,00                            | 152,00                                   | 0,00                     | 0,00             | 0,00                        | 152,00    | 0,00                                |
| 23412/2020 (I) | PROCEDURA APERTA PER L'APPALTO DEI LAVORI RELATIVI AGLI INTERVENTI A TUTELA DELLE RISORSE IDRICHE NE                                     | 10052.03.100504901 ZONA LAURA            | 2020       | 0,00                            | 68.587,80                                | 0,00                     | 0,00             | 0,00                        | 0,00      | 68.587,80                           |
| 23413/2020 (I) | PROCEDURA APERTA PER L'APPALTO DEI LAVORI RELATIVI AGLI INTERVENTI A TUTELA DELLE RISORSE IDRICHE NE                                     | 10052.03.100504901 ZONA LAURA            | 2020       | 0,00                            | 543,84                                   | 0,00                     | 0,00             | 0,00                        | 0,00      | 543,84                              |
| 23415/2020 (I) | AFFIDAMENTO DEL SERVIZIO DI MEDIAZIONE E COUNSELLING PROFESSIONALE DI COPPIA PRESSO IL CENTRO PER LE                                     | 12051.03.120503001 MONTANARI PATRIZIA    | 2020       | 0,00                            | 10.162,50                                | 0,00                     | 0,00             | 0,00                        | 4.548,88  | 5.613,62                            |
| 23423/2020 (I) | SOSTITUZIONE PNEUMATICI INVERNALI CON PNEUMATICI ESTIVI, GIA' IN DOTAZIONE - VEICOLO FIAT 16, TARGA                                      | 03011.03.030103006 GALLONI MARCELLO      | 2020       | 0,00                            | 48,80                                    | 0,00                     | 0,00             | 0,00                        | 0,00      | 48,80                               |
| 23424/2020 (I) | ESECUZIONE TAGLIANDO VEICOLO FIAT STILO, TARGA DF221JC, IN USO AL SERVIZIO DI POLIZIA LOCALE UNIONE                                      | 03011.03.030103006 GALLONI MARCELLO      | 2020       | 0,00                            | 412,36                                   | 0,00                     | 0,00             | 0,00                        | 0,00      | 412,36                              |
| 23425/2020 (I) | FILIERA 09.02: SERVIZIO DI MANUTENZIONE PER IMPLEMENTARE MIGLIORIE TECNICHE E GRAFICHE IN TUTTI I SI                                     | 01081.03.010803001 CANTELLI ALESSANDRO   | 2020       | 0,00                            | 10.736,00                                | 0,00                     | 0,00             | 0,00                        | 2.684,00  | 8.052,00                            |

| Codice Imp.    | Descrizione Impegno                                                                                                                                | Capitolo Responsabile                    | Anno Comp. | Comp.da Pluri al 01/01/2020 (A) | Variazioni Positive e nuovi impegni (B1) | Variazioni Negative (B2) | di cui: Economie | di cui: saldo reimputazioni | Speso (C) | Residuo al 31/12/2020 (E)=A+B1-B2-C |
|----------------|----------------------------------------------------------------------------------------------------------------------------------------------------|------------------------------------------|------------|---------------------------------|------------------------------------------|--------------------------|------------------|-----------------------------|-----------|-------------------------------------|
| 23426/2020 (I) | FILIERA 19.00: ACQUISTO DI SERVIZI DI MANUTENZIONE EVOLUTA RELATIVI ALLA PIATTAFORMA PER LA GESTION                                                | 01081.03.010803001 CANTELLI ALESSANDRO   | 2020       | 0,00                            | 5.490,00                                 | 0,00                     | 0,00             | 0,00                        | 5.490,00  | 0,00                                |
| 23427/2020 (I) | FILIERA 01.01 - ACQUISTO DI N.20 COMPUTER PORTATILI PER L'UNIONE DEI COMUNI DEL DISTRETTO CERAMICO T                                               | 01082.02.010802902 CANTELLI ALESSANDRO   | 2020       | 0,00                            | 7.076,00                                 | 0,00                     | 0,00             | 0,00                        | 7.076,00  | 0,00                                |
| 23428/2020 (I) | FILIERA 01.04: ACQUISTO DI 40 WEBCAM E 40 CUFFIE PER ADEGUAMENTO DELLE POSTAZIONI DI LAVORO PER VIDE                                               | 01082.02.010802902 CANTELLI ALESSANDRO   | 2020       | 0,00                            | 2.986,56                                 | 0,00                     | 0,00             | 0,00                        | 2.986,56  | 0,00                                |
| 23429/2020 (I) | spese per sportello sociale ufficio di piano - 2020 - SERVIZI E PROGETTI SOCIALI ED E<br><i>Motivo: FPV</i>                                        | 12071.03.120703006 PLESSI MARIA CRISTINA | 2020       | 0,00                            | 93.461,73                                | -697,00                  | 0,00             | -697,00                     | 49.628,40 | 43.136,33                           |
| 23429/2020 (I) | spese per sportello sociale ufficio di piano - 2020 - SERVIZI E PROGETTI SOCIALI ED E<br><i>Motivo: FPV</i>                                        | 12071.10.120710003 PLESSI MARIA CRISTINA | 2020       | 0,00                            | 0,00                                     | 0,00                     | 0,00             | 0,00                        | 0,00      | 0,00                                |
| 23430/2020 (I) | GULLIVER SOCIETA' COOPERATIVA SOCIALE: Prestazioni sportello sociale di Prignano AFFIDAMENTO DI SERV<br><i>Motivo: RIACCERTAMENTO RESIDUI 2020</i> | 12041.03.120403502 FANTINI SILVIA        | 2020       | 0,00                            | 21.499,36                                | -1.598,00                | -1.500,00        | -98,00                      | 10.987,00 | 8.914,36                            |
| 23430/2020 (I) | GULLIVER SOCIETA' COOPERATIVA SOCIALE: Prestazioni sportello sociale di Prignano AFFIDAMENTO DI SERV<br><i>Motivo: RIACCERTAMENTO RESIDUI 2020</i> | 12041.10.120703017 FANTINI SILVIA        | 2020       | 0,00                            | 0,00                                     | 0,00                     | 0,00             | 0,00                        | 0,00      | 0,00                                |
| 23431/2020 (I) | prestazioni sostegno famiglie Maranello 2020 -SERVIZI E PROGETTI SOCIALI/EDUCATIVI 1/1/17-31/12/2021                                               | 12041.03.120403303 LOTTI EMANUELA        | 2020       | 0,00                            | 76.300,00                                | 0,00                     | 0,00             | 0,00                        | 39.692,23 | 36.607,77                           |
| 23432/2020 (I) | prestazioni servizi prog.piano di zona- Ufficio d.P 2020- SERVIZI/PROGETTI SOC./EDUC.1/1/17-31/12/21                                               | 12071.03.120703003 PLESSI MARIA CRISTINA | 2020       | 0,00                            | 53.875,00                                | -5.238,35                | 0,00             | 0,00                        | 29.308,41 | 19.328,24                           |
| 23433/2020 (I) | prestazioni servizio area anziani 2020- SERVIZI E PROGETTI SOCIALI/EDUCATIVI PERIODO 1/1/17-31/12/21<br><i>Motivo: RIACCERTAMENTO RESIDUI 2020</i> | 12031.03.120303001 PLESSI MARIA CRISTINA | 2020       | 0,00                            | 10.823,40                                | -9.009,00                | -9.000,00        | -9,00                       | 1.794,88  | 19,52                               |
| 23433/2020 (I) | prestazioni servizio area anziani 2020- SERVIZI E PROGETTI SOCIALI/EDUCATIVI PERIODO 1/1/17-31/12/21<br><i>Motivo: RIACCERTAMENTO RESIDUI 2020</i> | 12031.10.120703021 PLESSI MARIA CRISTINA | 2020       | 0,00                            | 0,00                                     | 0,00                     | 0,00             | 0,00                        | 0,00      | 0,00                                |
| 23434/2020 (I) | prestazioni progetto donne 2020 - SERVIZI E PROGETTI SOCIALI ED EDUCATIVI PERIODO 1/1/17-31/12/21                                                  | 12051.03.120503002 MONTANARI PATRIZIA    | 2020       | 0,00                            | 38.640,00                                | 0,00                     | 0,00             | 0,00                        | 25.870,07 | 12.769,93                           |
| 23435/2020 (I) | CENTRALE DI COMMITTENZA - INDIZIONE DELLA GARA A PROCEDURA APERTA PER L'APPALTO DEI SERVIZI DI TRAS                                                | 01111.03.011103015 BASCHIERI MARINA      | 2020       | 0,00                            | 502,28                                   | 0,00                     | 0,00             | 0,00                        | 502,28    | 0,00                                |
| 23436/2020 (I) | CENTRALE DI COMMITTENZA - INDIZIONE DELLA GARA A PROCEDURA APERTA PER L'APPALTO DEI SERVIZI DI TRAS                                                | 01111.03.011103015 BASCHIERI MARINA      | 2020       | 0,00                            | 154,94                                   | 0,00                     | 0,00             | 0,00                        | 154,94    | 0,00                                |
| 23437/2020 (I) | CENTRALE DI COMMITTENZA - INDIZIONE DELLA GARA A PROCEDURA APERTA PER L'APPALTO DEI SERVIZI DI TRAS<br><i>Motivo: RIACCERTAMENTO RESIDUI 2020</i>  | 01111.03.011103015 BASCHIERI MARINA      | 2020       | 0,00                            | 603,90                                   | -18,30                   | -18,30           | 0,00                        | 585,60    | 0,00                                |
| 23438/2020 (I) | CENTRALE DI COMMITTENZA - INDIZIONE DELLA GARA A PROCEDURA APERTA PER L'APPALTO DEI SERVIZI DI TRAS                                                | 01111.03.011103015 BASCHIERI MARINA      | 2020       | 0,00                            | 549,00                                   | 0,00                     | 0,00             | 0,00                        | 549,00    | 0,00                                |

| Codice Imp.    | Descrizione Impegno                                                                                                                                         | Capitolo Responsabile                    | Anno Comp. | Comp.da Pluri al 01/01/2020 (A) | Variazioni Positive e nuovi impegni (B1) | Variazioni Negative (B2) | di cui: Economie | di cui: saldo reimputazioni | Speso (C) | Residuo al 31/12/2020 (E)=A+B1-B2-C |
|----------------|-------------------------------------------------------------------------------------------------------------------------------------------------------------|------------------------------------------|------------|---------------------------------|------------------------------------------|--------------------------|------------------|-----------------------------|-----------|-------------------------------------|
| 23439/2020 (I) | G.R. CONTRIBUTI PER LA MOBILITÀ E L'AUTONOMIA NELL'AMBIENTE DOMESTICO A FAVORE DI PERSONE CON DISABI                                                        | 12021.04.120204004 PLESSI MARIA CRISTINA | 2020       | 0,00                            | 600,00                                   | 0,00                     | 0,00             | 0,00                        | 600,00    | 0,00                                |
| 23440/2020 (I) | PROCEDURA APERTA PER L'APPALTO DEL SERVIZIO DI GESTIONE DEI CENTRI ESTIVI RICREATIVI DEL COMUNE DI M BASCHIERI MARINA                                       | 01111.03.011103016                       | 2020       | 0,00                            | 300,00                                   | 0,00                     | 0,00             | 0,00                        | 300,00    | 0,00                                |
| 23441/2020 (I) | C.E. CONTRIBUTI PER LA MOBILITÀ E L'AUTONOMIA NELL'AMBIENTE DOMESTICO A FAVORE DI PERSONE CON DISABI                                                        | 12021.04.120204004 PLESSI MARIA CRISTINA | 2020       | 0,00                            | 182,16                                   | 0,00                     | 0,00             | 0,00                        | 182,16    | 0,00                                |
| 23442/2020 (I) | PROCEDURA APERTA PER L'APPALTO DEL SERVIZIO DI GESTIONE DEI CENTRI ESTIVI RICREATIVI DEL COMUNE DI M BASCHIERI MARINA                                       | 01111.03.011103016                       | 2020       | 0,00                            | 25,50                                    | 0,00                     | 0,00             | 0,00                        | 25,50     | 0,00                                |
| 23443/2020 (I) | C.EN. CONTRIBUTI PER LA MOBILITÀ E L'AUTONOMIA NELL'AMBIENTE DOMESTICO A FAVORE DI PERSONE CON DISAB                                                        | 12021.04.120204004 PLESSI MARIA CRISTINA | 2020       | 0,00                            | 434,62                                   | 0,00                     | 0,00             | 0,00                        | 434,62    | 0,00                                |
| 23444/2020 (I) | G.N. CONTRIBUTI PER LA MOBILITÀ E L'AUTONOMIA NELL'AMBIENTE DOMESTICO A FAVORE DI PERSONE CON DISABI                                                        | 12021.04.120204004 PLESSI MARIA CRISTINA | 2020       | 0,00                            | 7.451,50                                 | 0,00                     | 0,00             | 0,00                        | 7.451,50  | 0,00                                |
| 23445/2020 (I) | CONTENIMENTO E CONTRASTO COVID-19 - ACQUISTO ATTREZZATURE E DOTAZIONI PER IL SERVIZIO SUB AMBITO ZONA LAURA M                                               | 01111.03.011103001                       | 2020       | 0,00                            | 191,54                                   | 0,00                     | 0,00             | 0,00                        | 191,54    | 0,00                                |
| 23446/2020 (I) | CONTENIMENTO E CONTRASTO COVID-19 - ACQUISTO ATTREZZATURE E DOTAZIONI PER IL SERVIZIO SUB AMBITO ZONA LAURA M<br><i>Motivo: RIACCERTAMENTO RESIDUI 2020</i> | 01111.03.011103001                       | 2020       | 0,00                            | 96,20                                    | -17,48                   | -17,48           | 0,00                        | 78,72     | 0,00                                |
| 23447/2020 (I) | CENTRALE DI COMMITTENZA. RICORSO AL TAR PER L' EMILIA ROMAGNA PROMOSSO DA SEGNALETICA MODENESE BASCHIERI MARINA SRL PE                                      | 01111.03.011103016                       | 2020       | 0,00                            | 230,00                                   | 0,00                     | 0,00             | 0,00                        | 230,00    | 0,00                                |
| 23448/2020 (I) | GESTIONE DEL SERVIZIO POLITICHE ABITATIVE. IMPEGNO DI SPESA.                                                                                                | 12061.03.120603401 LUIGI FERRAGUTI       | 2020       | 0,00                            | 26.000,00                                | 0,00                     | 0,00             | 0,00                        | 9.689,66  | 16.310,34                           |
| 23449/2020 (I) | GESTIONE DEL SERVIZIO POLITICHE ABITATIVE. IMPEGNO DI SPESA.                                                                                                | 12061.03.120603403 LUIGI FERRAGUTI       | 2020       | 0,00                            | 2.000,00                                 | 0,00                     | 0,00             | 0,00                        | 2.000,00  | 0,00                                |
| 23450/2020 (I) | GESTIONE DEL SERVIZIO POLITICHE ABITATIVE. IMPEGNO DI SPESA.                                                                                                | 12061.03.120603301 LUIGI FERRAGUTI       | 2020       | 0,00                            | 22.000,00                                | 0,00                     | 0,00             | 0,00                        | 6.916,40  | 15.083,60                           |
| 23451/2020 (I) | GESTIONE DEL SERVIZIO POLITICHE ABITATIVE. IMPEGNO DI SPESA.                                                                                                | 12061.04.120604401 LUIGI FERRAGUTI       | 2020       | 0,00                            | 80.000,00                                | 0,00                     | 0,00             | 0,00                        | 35.747,00 | 44.253,00                           |
| 23452/2020 (I) | GESTIONE DEL SERVIZIO POLITICHE ABITATIVE. IMPEGNO DI SPESA.                                                                                                | 12061.04.120604302 LUIGI FERRAGUTI       | 2020       | 0,00                            | 52.000,00                                | 0,00                     | 0,00             | 0,00                        | 26.352,00 | 25.648,00                           |
| 23453/2020 (I) | GESTIONE DEL SERVIZIO POLITICHE ABITATIVE. IMPEGNO DI SPESA.                                                                                                | 12061.04.120609401 LUIGI FERRAGUTI       | 2020       | 0,00                            | 3.000,00                                 | 0,00                     | 0,00             | 0,00                        | 0,00      | 3.000,00                            |
| 23454/2020 (I) | GESTIONE DEL SERVIZIO POLITICHE ABITATIVE. IMPEGNO DI SPESA.                                                                                                | 12061.04.120609301 LUIGI FERRAGUTI       | 2020       | 0,00                            | 29.000,00                                | 0,00                     | 0,00             | 0,00                        | 17.412,95 | 11.587,05                           |



| Codice Imp.    | Descrizione Impegno                                                                                                                                                 | Capitolo Responsabile                  | Anno Comp. | Comp.da Pluri al 01/01/2020 (A) | Variazioni Positive e nuovi impegni (B1) | Variazioni Negative (B2) | di cui: Economie | di cui: saldo reimputazioni | Speso (C) | Residuo al 31/12/2020 (E)=A+B1-B2-C |
|----------------|---------------------------------------------------------------------------------------------------------------------------------------------------------------------|----------------------------------------|------------|---------------------------------|------------------------------------------|--------------------------|------------------|-----------------------------|-----------|-------------------------------------|
| 23455/2020 (I) | IMPEGNO DI SPESA PER ACQUISTO DELLA MODULISTICA "PIANO TRIENNALE FABBISOGNI DI PERSONALE 2020-2022".                                                                | 01111.03.011103014 GUIZZARDI RAFFAELE  | 2020       | 0,00                            | 55,00                                    | 0,00                     | 0,00             | 0,00                        | 55,00     | 0,00                                |
| 23456/2020 (I) | Comune di Formigine/AIA agricola Ital.Alim.spa: diritti istruttoria e imp.di bollo - vedi a.4684/202                                                                | 99017.02.601000000 TEMPERANZA CLAUDIO  | 2020       | 0,00                            | 122,00                                   | 0,00                     | 0,00             | 0,00                        | 122,00    | 0,00                                |
| 23457/2020 (I) | FILIERA 01.22 - ACQUISIZIONE SERVIZIO DI MONITORAGGIO PRESTAZIONALE E DI ASSISTENZA PER I DBMS IN DO                                                                | 01081.03.010803001 CANTELLI ALESSANDRO | 2020       | 0,00                            | 15.453,33                                | -244,00                  | 0,00             | 0,00                        | 13.786,00 | 1.423,33                            |
| 23458/2020 (I) | UNIONE - 3^ AFFIDAMENTO DIRETTO GESTIONE PREVIDENZIALE                                                                                                              | 01101.03.011003002 GUIZZARDI RAFFAELE  | 2020       | 0,00                            | 1.056,82                                 | -1.056,82                | 0,00             | 0,00                        | 0,00      | 0,00                                |
| 23459/2020 (I) | SASSUOLO - 3^ AFFIDAMENTO DIRETTO GESTIONE PREVIDENZIALE 2 MESI<br><i>Motivo: RIACCERTAMENTO RESIDUI 2020</i>                                                       | 01101.03.011003002 GUIZZARDI RAFFAELE  | 2020       | 0,00                            | 1.811,70                                 | -18,30                   | -18,30           | 0,00                        | 1.793,40  | 0,00                                |
| 23460/2020 (I) | MARANELLO - 3^ AFFIDAMENTO DIRETTO GESTIONE PREVIDENZIALE 2 MESI                                                                                                    | 01101.03.011003002 GUIZZARDI RAFFAELE  | 2020       | 0,00                            | 452,93                                   | 0,00                     | 0,00             | 0,00                        | 122,00    | 330,93                              |
| 23461/2020 (I) | FIORANO - 3^ AFFIDAMENTO DIRETTO GESTIONE PREVIDENZIALE 2 MESI                                                                                                      | 01101.03.011003002 GUIZZARDI RAFFAELE  | 2020       | 0,00                            | 905,85                                   | 0,00                     | 0,00             | 0,00                        | 817,40    | 88,45                               |
| 23462/2020 (I) | FORMIGINE - 3^ AFFIDAMENTO DIRETTO GESTIONE PREVIDENZIALE 2 MESI                                                                                                    | 01101.03.011003002 GUIZZARDI RAFFAELE  | 2020       | 0,00                            | 1.811,70                                 | 0,00                     | 0,00             | 0,00                        | 1.756,80  | 54,90                               |
| 23463/2020 (I) | UNIONE - 3^ AFFIDAMENTO DIRETTO GESTIONE PREVIDENZIALE 2 MESI                                                                                                       | 01101.03.011003002 GUIZZARDI RAFFAELE  | 2020       | 0,00                            | 1.056,82                                 | 0,00                     | 0,00             | 0,00                        | 976,00    | 80,82                               |
| 23464/2020 (I) | GULLIVER Soc.Coop.va Sociale: Aggiudicazione GARA con AFFIDAMENTO DI SERVIZI E PROGETTI SOCIALI ED E                                                                | 12041.03.120403402 LOTTI EMANUELA      | 2020       | 0,00                            | 124.379,00                               | -32.139,40               | 0,00             | 0,00                        | 68.718,01 | 23.521,59                           |
| 23465/2020 (I) | prestazioni di servizi Cpf 2020: GULLIVER Soc.Coop.va Sociale: Aggiudicazione GARA con AFFIDAMENTO D<br><i>Motivo: RIACCERTAMENTO RESIDUI 2020</i>                  | 12051.03.120503001 MONTANARI PATRIZIA  | 2020       | 0,00                            | 125.000,00                               | -10.558,00               | -10.000,00       | -558,00                     | 67.036,09 | 47.405,91                           |
| 23465/2020 (I) | prestazioni di servizi Cpf 2020: GULLIVER Soc.Coop.va Sociale: Aggiudicazione GARA con AFFIDAMENTO D<br><i>Motivo: RIACCERTAMENTO RESIDUI 2020</i>                  | 12051.10.120710005 MONTANARI PATRIZIA  | 2020       | 0,00                            | 0,00                                     | 0,00                     | 0,00             | 0,00                        | 0,00      | 0,00                                |
| 23466/2020 (I) | GULLIVER Coop.va Sociale 2020: Prestazioni Scuola Bottega: AFFIDAMENTO DI SERVIZI E PROGETTI SOCIALI<br><i>Motivo: VARIAZIONE IN SEDE DI SALVAGUARDIA SETTEMBRE</i> | 12051.03.120503104 MONTANARI PATRIZIA  | 2020       | 0,00                            | 30.000,00                                | -27.342,16               | -2.328,16        | -14,00                      | 2.657,84  | 0,00                                |
| 23466/2020 (I) | GULLIVER Coop.va Sociale 2020: Prestazioni Scuola Bottega: AFFIDAMENTO DI SERVIZI E PROGETTI SOCIALI<br><i>Motivo: VARIAZIONE IN SEDE DI SALVAGUARDIA SETTEMBRE</i> | 12051.10.120710006 MONTANARI PATRIZIA  | 2020       | 0,00                            | 0,00                                     | 0,00                     | 0,00             | 0,00                        | 0,00      | 0,00                                |
| 23467/2020 (I) | FILIERA 09.01 - AFFIDAMENTO DEL SERVIZIO DI MANUTENZIONE DELLA PIATTAFORMA AGENDA PER I CENTRI PER                                                                  | 01081.03.010803001 CANTELLI ALESSANDRO | 2020       | 0,00                            | 366,00                                   | 0,00                     | 0,00             | 0,00                        | 366,00    | 0,00                                |
| 23468/2020 (I) | FILIERA 01.04: ACQUISTO DI 7 CUFFIE JABRA EVOLVE 20 MS DUO PER ADEGUAMENTO DELLE POSTAZIONI DI LAVOR                                                                | 01082.02.010802902 CANTELLI ALESSANDRO | 2020       | 0,00                            | 341,60                                   | 0,00                     | 0,00             | 0,00                        | 341,60    | 0,00                                |

| Codice Imp.    | Descrizione Impegno                                                                                                                                | Capitolo Responsabile                    | Anno Comp. | Comp.da Pluri al 01/01/2020 (A) | Variazioni Positive e nuovi impegni (B1) | Variazioni Negative (B2) | di cui: Economie | di cui: saldo reimputazioni | Speso (C) | Residuo al 31/12/2020 (E)=A+B1-B2-C |
|----------------|----------------------------------------------------------------------------------------------------------------------------------------------------|------------------------------------------|------------|---------------------------------|------------------------------------------|--------------------------|------------------|-----------------------------|-----------|-------------------------------------|
| 23469/2020 (I) | FILIERA 20.00 : NOLEGGIO DI 21 PERSONAL COMPUTER PER IMPLEMENTAZIONE DI POSTAZIONI DI SMART WORKING,                                               | 01081.03.010803001 CANTELLI ALESSANDRO   | 2020       | 0,00                            | 2.433,90                                 | 0,00                     | 0,00             | 0,00                        | 2.433,90  | 0,00                                |
| 23470/2020 (I) | FORNITURA CARTA PER STAMPANTI PER I SERVIZI DELL' UNIONE DEI COMUNI DEL DISTRETTO CERAMICO. DETERMIN<br><i>Motivo: RIACCERTAMENTO RESIDUI 2020</i> | 01031.03.011103020 TEMPERANZA CLAUDIO    | 2020       | 0,00                            | 1.068,36                                 | -24,42                   | -24,42           | 0,00                        | 487,94    | 556,00                              |
| 23471/2020 (I) | CENTRALE DI COMMITTENZA - PROCEDURA APERTA PER L' APPALTO DEL SERVIZIO DI GESTIONE DEI CENTRI ESTIVI<br><i>Motivo: RIACCERTAMENTO RESIDUI 2020</i> | 01111.03.011103015 BASCHIERI MARINA      | 2020       | 0,00                            | 481,14                                   | -21,15                   | -21,15           | 0,00                        | 459,99    | 0,00                                |
| 23472/2020 (I) | CENTRALE DI COMMITTENZA - PROCEDURA APERTA PER L' APPALTO DEL SERVIZIO DI GESTIONE DEI CENTRI ESTIVI                                               | 01111.03.011103015 BASCHIERI MARINA      | 2020       | 0,00                            | 439,20                                   | 0,00                     | 0,00             | 0,00                        | 439,20    | 0,00                                |
| 23473/2020 (I) | CENTRALE DI COMMITTENZA - PROCEDURA APERTA PER L' APPALTO DEL SERVIZIO DI GESTIONE DEI CENTRI ESTIVI                                               | 01111.03.011103015 BASCHIERI MARINA      | 2020       | 0,00                            | 585,60                                   | 0,00                     | 0,00             | 0,00                        | 585,60    | 0,00                                |
| 23474/2020 (I) | PROROGA TACITA DEI CONTRATTI DI LOCAZIONE REP. 184/2017 E REP. 185/2017 DEGLI ALLOGGI SOCIALI SITI                                                 | 12061.03.120603203 LUIGI FERRAGUTI       | 2020       | 0,00                            | 2.210,00                                 | 0,00                     | 0,00             | 0,00                        | 2.210,00  | 0,00                                |
| 23475/2020 (I) | PROROGA TACITA DEI CONTRATTI DI LOCAZIONE REP. 184/2017 E REP. 185/2017 DEGLI ALLOGGI SOCIALI SITI                                                 | 12061.03.120603203 LUIGI FERRAGUTI       | 2020       | 0,00                            | 2.990,00                                 | 0,00                     | 0,00             | 0,00                        | 2.990,00  | 0,00                                |
| 23476/2020 (I) | FILIERA 01.09: RICHIESTA OFFERTA PER ACQUISIZ. PRODOTTI E SERVIZI SUITE GOOGLE 6/7/20-30/9/23                                                      | 01081.03.010803001 CANTELLI ALESSANDRO   | 2020       | 0,00                            | 110.400,00                               | -106.773,72              | 0,00             | 0,00                        | 3.626,28  | 0,00                                |
| 23477/2020 (I) | SERVIZIO DI TRASCRIZIONE ED ELABORAZIONE TESTI SCOLASTICI PER ALUNNI CON DISABILITA' VISIVA. AFFIDAM                                               | 12021.03.120203006 PLESSI MARIA CRISTINA | 2020       | 0,00                            | 2.352,30                                 | 0,00                     | 0,00             | 0,00                        | 0,00      | 2.352,30                            |
| 23478/2020 (I) | SERVIZIO DI TRASCRIZIONE ED ELABORAZIONE TESTI SCOLASTICI PER ALUNNI CON DISABILITA' VISIVA. AFFIDAM                                               | 12021.03.120203006 PLESSI MARIA CRISTINA | 2020       | 0,00                            | 1.868,00                                 | 0,00                     | 0,00             | 0,00                        | 1.868,00  | 0,00                                |
| 23479/2020 (I) | FORESTALE ALPICELLA CIMONE: imp.reg.stip.contr.(vedi note) - vedi acc. 4693/2020 (+4694/2020)                                                      | 99017.02.601000000 TEMPERANZA CLAUDIO    | 2020       | 0,00                            | 200,00                                   | 0,00                     | 0,00             | 0,00                        | 200,00    | 0,00                                |
| 23480/2020 (I) | assegno cura disabili 1° quadrimestre 2020 (ex mand.4351/20 rif.) - vedi acc.4698/2020                                                             | 99017.02.601000000 TEMPERANZA CLAUDIO    | 2020       | 0,00                            | 1.249,93                                 | 0,00                     | 0,00             | 0,00                        | 1.249,93  | 0,00                                |
| 23482/2020 (I) | Contributi straordinari 15 maggio 2020 (ex mand.3980/20 rifiutato x iban intestato marito) v.a.4699/                                               | 99017.02.601000000 TEMPERANZA CLAUDIO    | 2020       | 0,00                            | 340,00                                   | 0,00                     | 0,00             | 0,00                        | 340,00    | 0,00                                |
| 23483/2020 (I) | CENTRALE DI COMMITTENZA – INDIZIONE GARA A PROCEDURA APERTA PER LA CONCLUSIONE DI DUE ACCORDI QUADRO<br><i>Motivo: RIACCERTAMENTO RESIDUI 2020</i> | 01111.03.011103015 BASCHIERI MARINA      | 2020       | 0,00                            | 650,28                                   | -21,14                   | -21,14           | 0,00                        | 629,14    | 0,00                                |
| 23484/2020 (I) | CENTRALE DI COMMITTENZA – INDIZIONE GARA A PROCEDURA APERTA PER LA CONCLUSIONE DI DUE ACCORDI QUADRO                                               | 01111.03.011103015 BASCHIERI MARINA      | 2020       | 0,00                            | 228,14                                   | 0,00                     | 0,00             | 0,00                        | 228,14    | 0,00                                |
| 23485/2020 (I) | CENTRALE DI COMMITTENZA – INDIZIONE GARA A PROCEDURA APERTA PER LA CONCLUSIONE DI DUE ACCORDI QUADRO                                               | 01111.03.011103015 BASCHIERI MARINA      | 2020       | 0,00                            | 122,00                                   | 0,00                     | 0,00             | 0,00                        | 122,00    | 0,00                                |

| Codice Imp.    | Descrizione Impegno                                                                                                                               | Capitolo Responsabile                       | Anno Comp. | Comp.da Pluri al 01/01/2020 (A) | Variazioni Positive e nuovi impegni (B1) | Variazioni Negative (B2) | di cui: Economie | di cui: saldo reimputazioni | Speso (C) | Residuo al 31/12/2020 (E)=A+B1-B2-C |
|----------------|---------------------------------------------------------------------------------------------------------------------------------------------------|---------------------------------------------|------------|---------------------------------|------------------------------------------|--------------------------|------------------|-----------------------------|-----------|-------------------------------------|
| 23486/2020 (I) | contributo affitti 2020 (ex man. 4625/2020 rifitato x iban errato)                                                                                | 99017.02.601000000<br>TEMPERANZA CLAUDIO    | 2020       | 0,00                            | 1.650,00                                 | 0,00                     | 0,00             | 0,00                        | 1.650,00  | 0,00                                |
| 23487/2020 (I) | GRUJIC STEFAN: tiroc.GENN.-cedol.febr.2020 (non riscossi vedi acc. 4702/2020)                                                                     | 99017.02.601000000<br>TEMPERANZA CLAUDIO    | 2020       | 0,00                            | 108,00                                   | 0,00                     | 0,00             | 0,00                        | 108,00    | 0,00                                |
| 23488/2020 (I) | FERRARI DORIANA: tiroc.GENN.-cedol.febr.2020 (non riscossi vedi acc. 4703/2020)                                                                   | 99017.02.601000000<br>TEMPERANZA CLAUDIO    | 2020       | 0,00                            | 32,00                                    | 0,00                     | 0,00             | 0,00                        | 32,00     | 0,00                                |
| 23489/2020 (I) | RIZZO FEDERICA: tiroc.GENN.-cedol.febr.2020 (non riscossi vedi acc. 4704/2020)                                                                    | 99017.02.601000000<br>TEMPERANZA CLAUDIO    | 2020       | 0,00                            | 57,00                                    | 0,00                     | 0,00             | 0,00                        | 0,00      | 57,00                               |
| 23490/2020 (I) | FILIERA 01.04: ACQUISTO DI N. 5 STAMPANTI AD AGHI PER ADEGUAMENTO DELLE POSTAZIONI DI LAVORO, PER I                                               | 01082.02.010802902<br>CANTELLI ALESSANDRO   | 2020       | 0,00                            | 930,43                                   | 0,00                     | 0,00             | 0,00                        | 930,43    | 0,00                                |
| 23491/2020 (I) | EMERGENZA COVID 19 - FORNITURA DI PROTEZIONI FRONT-OFFICE PER POSTAZIONI DI LAVORO. IMPEGNO DI SPESA                                              | 12071.03.120703002<br>PLESSI MARIA CRISTINA | 2020       | 0,00                            | 2.000,00                                 | 0,00                     | 0,00             | 0,00                        | 2.000,00  | 0,00                                |
| 23492/2020 (I) | EMERGENZA COVID 19 - FORNITURA DI PROTEZIONI FRONT-OFFICE PER POSTAZIONI DI LAVORO. IMPEGNO DI SPESA                                              | 12071.02.120702001<br>PLESSI MARIA CRISTINA | 2020       | 0,00                            | 311,90                                   | 0,00                     | 0,00             | 0,00                        | 311,90    | 0,00                                |
| 23493/2020 (I) | CAUZIONE PROVVISORIA GARA CIG 8331447F8C-DET. 296/2020 SERVIZI Suite Google 6/7/20-30/9/23 v.acc.4705                                             | 99017.02.601000000<br>TEMPERANZA CLAUDIO    | 2020       | 0,00                            | 1.500,00                                 | 0,00                     | 0,00             | 0,00                        | 1.500,00  | 0,00                                |
| 23494/2020 (I) | NOLEGGIO E MANUTENZIONE DI APPARATI RADIOMOBILI PER IL CENTRO PER LE FAMIGLIE E IL CENTRO ANTIVOLEN<br><i>Motivo: RIACCERTAMENTO RESIDUI 2020</i> | 01081.03.011103003<br>TEMPERANZA CLAUDIO    | 2020       | 0,00                            | 54,67                                    | -54,67                   | -54,67           | 0,00                        | 0,00      | 0,00                                |
| 23495/2020 (I) | Saldo quota 2019 di spettanza al PARCO                                                                                                            | 09051.04.090204001<br>ZONA LAURA            | 2020       | 0,00                            | 773,00                                   | 0,00                     | 0,00             | 0,00                        | 773,00    | 0,00                                |
| 23496/2020 (I) | FILIERA 10.01: ACQUISTO DEL RINNOVO MANUTENZIONE SERVICEDESK TRAMITE ORDINE DI ACQUISTO SULLA PIATTA                                              | 01081.03.010803001<br>CANTELLI ALESSANDRO   | 2020       | 0,00                            | 10.133,32                                | 0,00                     | 0,00             | 0,00                        | 10.133,32 | 0,00                                |
| 23497/2020 (I) | FILIERA 11.01: AFFIDAMENTO DELLE ATTIVITA' DI MIGRAZIONE DEI SERVIZI APPLICATIVI DEMOGRAFICI PER IL                                               | 01081.03.010803001<br>CANTELLI ALESSANDRO   | 2020       | 0,00                            | 4.270,00                                 | 0,00                     | 0,00             | 0,00                        | 4.270,00  | 0,00                                |
| 23498/2020 (I) | FILIERA 01.04: ACQUISTO DI 40 WEBCAM PER ADEGUAMENTO DELLE POSTAZIONI DI LAVORO PER VIDEOCONFERENZE                                               | 01082.02.010802902<br>CANTELLI ALESSANDRO   | 2020       | 0,00                            | 1.525,00                                 | 0,00                     | 0,00             | 0,00                        | 1.525,00  | 0,00                                |
| 23499/2020 (I) | NOMINA COMMISSIONE SELEZIONE PER CONFERIMENTO DI N. 1 INCARICO DIRIGENZIALE A TEMPO DETERMINATO,                                                  | 01101.03.011003003<br>GUIZZARDI RAFFAELE    | 2020       | 0,00                            | 169,26                                   | 0,00                     | 0,00             | 0,00                        | 0,00      | 169,26                              |
| 23500/2020 (I) | Comune di Sassuolo/Cabrini P.Zanni Milva: diritti segret.agibilità pratica SUE 2019 237 (v.acc.4708/                                              | 99017.02.601000000<br>TEMPERANZA CLAUDIO    | 2020       | 0,00                            | 51,65                                    | 0,00                     | 0,00             | 0,00                        | 51,65     | 0,00                                |
| 23501/2020 (I) | contributo bando affitti 2020 ex mand.4528/20 (ex doc. 3338/20 bando affitti regionali'20) v.acc4709                                              | 99017.02.601000000<br>TEMPERANZA CLAUDIO    | 2020       | 0,00                            | 1.350,00                                 | 0,00                     | 0,00             | 0,00                        | 1.350,00  | 0,00                                |
| 23502/2020 (I) | NOMINA COMMISSIONE SELEZIONE ASSUNZIONE A TEMPO PIENO ED INDETERMINATO, PER LA COPERTURA DI NR. 1 (U                                              | 01101.03.011003003<br>GUIZZARDI RAFFAELE    | 2020       | 0,00                            | 338,52                                   | 0,00                     | 0,00             | 0,00                        | 0,00      | 338,52                              |
| 23503/2020 (I) | BANDO PER L'EROGAZIONE DI CONTRIBUTI A SOSTEGNO DI INQUILINI MOROSI INCOLPEVOLI RESIDENTI NEI COMUNI                                              | 12061.04.120604303<br>LUIGI FERRAGUTI       | 2020       | 0,00                            | 3.600,00                                 | 0,00                     | 0,00             | 0,00                        | 3.600,00  | 0,00                                |

| Codice Imp.    | Descrizione Impegno                                                                                                        | Capitolo Responsabile                       | Anno Comp. | Comp.da Pluri al 01/01/2020 (A) | Variazioni Positive e nuovi impegni (B1) | Variazioni Negative (B2) | di cui: Economie | di cui: saldo reimputazioni | Speso (C) | Residuo al 31/12/2020 (E)=A+B1-B2-C |
|----------------|----------------------------------------------------------------------------------------------------------------------------|---------------------------------------------|------------|---------------------------------|------------------------------------------|--------------------------|------------------|-----------------------------|-----------|-------------------------------------|
| 23504/2020 (I) | restituzione maggior importo non dovuto (contributi straord.ri 15-06-2020 Polo Formigine) v.acc.4715                       | 99017.02.601000000<br>TEMPERANZA CLAUDIO    | 2020       | 0,00                            | 560,00                                   | 0,00                     | 0,00             | 0,00                        | 560,00    | 0,00                                |
| 23505/2020 (I) | UNIONE TERRE DI CASTELLI - RIMBORSO CONTRIBUTO ANAC GARA SERVIZIO EDUCATIVA DI STRADA 2020-2022                            | 12071.03.120703003<br>PLESSI MARIA CRISTINA | 2020       | 0,00                            | 131,80                                   | 0,00                     | 0,00             | 0,00                        | 131,80    | 0,00                                |
| 23506/2020 (I) | NOMINA COMMISSIONE DELLA SELEZIONE PUBBLICA, PER ESAMI, PER ASSUNZIONE A TEMPO PIENO ED INDETERMINAT                       | 01101.03.011003003<br>GUIZZARDI RAFFAELE    | 2020       | 0,00                            | 253,89                                   | 0,00                     | 0,00             | 0,00                        | 0,00      | 253,89                              |
| 23507/2020 (I) | SERVIZIO DI EDUCATIVA DI STRADA NEI LUOGHI DI VITA E DI RITROVO DELLA POPOLAZIONE GIOVANILE PER LA P<br><i>Motivo: FPV</i> | 12071.03.120703003<br>PLESSI MARIA CRISTINA | 2020       | 0,00                            | 25.506,12                                | -126,00                  | 0,00             | -126,00                     | 10.523,56 | 14.856,56                           |
| 23507/2020 (I) | SERVIZIO DI EDUCATIVA DI STRADA NEI LUOGHI DI VITA E DI RITROVO DELLA POPOLAZIONE GIOVANILE PER LA P<br><i>Motivo: FPV</i> | 12071.10.120710002<br>PLESSI MARIA CRISTINA | 2020       | 0,00                            | 0,00                                     | 0,00                     | 0,00             | 0,00                        | 0,00      | 0,00                                |
| 23509/2020 (I) | FILIERA 01.04: ACQUISTO DI N. 10 COMPUTER PORTATILI PER AGEVOLARE LE ATTIVITÀ DI SMARTWORKING, SUL M                       | 01082.02.010802902<br>CANTELLI ALESSANDRO   | 2020       | 0,00                            | 2.415,60                                 | 0,00                     | 0,00             | 0,00                        | 2.415,60  | 0,00                                |
| 23510/2020 (I) | FIORANO RINNOVO CONTR.REP. N. 360 DEL 7.8.2019 PER L' AFFIDAMENTO DEL SERVIZIO ELABORAZIONE PAGHE                          | 01101.03.011003002<br>GUIZZARDI RAFFAELE    | 2020       | 0,00                            | 6.706,41                                 | 0,00                     | 0,00             | 0,00                        | 4.023,85  | 2.682,56                            |
| 23511/2020 (I) | MARANELLO RINNOVO CONTR. REP. N. 360 DEL 7.8.2019 PER L'AFFIDAMENTO DEL SERVIZIO ELABORAZIONE PAGHE                        | 01101.03.011003002<br>GUIZZARDI RAFFAELE    | 2020       | 0,00                            | 6.707,91                                 | 0,00                     | 0,00             | 0,00                        | 4.024,74  | 2.683,17                            |
| 23512/2020 (I) | SASSUOLO RINNOVO CONTR. REP. N. 360 DEL 7.8.2019 PER L'AFFIDAMENTO DEL SERVIZIO ELABORAZIONE PAGHE                         | 01101.03.011003002<br>GUIZZARDI RAFFAELE    | 2020       | 0,00                            | 24.015,25                                | -8.750,00                | 0,00             | 0,00                        | 9.159,15  | 6.106,10                            |
| 23513/2020 (I) | FORMIGINE RINNOVO CONTR. REP. N. 360 DEL 7.8.2019 PER L'AFFIDAMENTO DEL SERVIZIO ELABORAZIONE PAGHE                        | 01101.03.011003002<br>GUIZZARDI RAFFAELE    | 2020       | 0,00                            | 24.015,25                                | -8.750,00                | 0,00             | 0,00                        | 9.159,15  | 6.106,10                            |
| 23514/2020 (I) | UNIONE RINNOVO CONTR. REP. N. 360 DEL 7.8.2019 PER L' AFFIDAMENTO DEL SERVIZIO ELABORAZIONE PAGHE                          | 01101.03.011003002<br>GUIZZARDI RAFFAELE    | 2020       | 0,00                            | 6.707,91                                 | 0,00                     | 0,00             | 0,00                        | 4.024,75  | 2.683,16                            |
| 23527/2020 (I) | AFFIDAMENTO DELLA POLIZZA RCPATRIMONIALE - PROROGA TECNICA AL 31/10/2020. CIG 71908003E1                                   | 01111.10.011103004<br>TEMPERANZA CLAUDIO    | 2020       | 0,00                            | 3.200,00                                 | 0,00                     | 0,00             | 0,00                        | 3.200,00  | 0,00                                |
| 23528/2020 (I) | CENTRALE COMMITTENZA: GARA A PROCEDURA APERTA x AFFIDAMENTO NIDI PRIGNANO 2020-21-22 CIG 8356570BB5                        | 01111.03.011103015<br>BASCHIERI MARINA      | 2020       | 0,00                            | 481,14                                   | 0,00                     | 0,00             | 0,00                        | 481,14    | 0,00                                |
| 23529/2020 (I) | CENTRALE DI COMMITTENZA: INDIZIONE DELLA GARA A PROCEDURA APERTA PER LA SELEZIONE DI UNA ENERGY SER                        | 01111.03.011103015<br>BASCHIERI MARINA      | 2020       | 0,00                            | 523,42                                   | 0,00                     | 0,00             | 0,00                        | 523,42    | 0,00                                |
| 23531/2020 (I) | CENTRALE DI COMMITTENZA: INDIZIONE DELLA GARA A PROCEDURA APERTA PER LA SELEZIONE DI UNA ENERGY SER                        | 01111.03.011103015<br>BASCHIERI MARINA      | 2020       | 0,00                            | 439,20                                   | 0,00                     | 0,00             | 0,00                        | 439,20    | 0,00                                |
| 23532/2020 (I) | CENTRALE DI COMMITTENZA - INDIZIONE DELLA GARA A PROCEDURA APERTA PER L'APPALTO DEL SERVIZIO DI PROG                       | 01111.03.011103015<br>BASCHIERI MARINA      | 2020       | 0,00                            | 565,71                                   | 0,00                     | 0,00             | 0,00                        | 565,71    | 0,00                                |

| Codice Imp.    | Descrizione Impegno                                                                                                               | Capitolo Responsabile                    | Anno Comp. | Comp.da Pluri al 01/01/2020 (A) | Variazioni Positive e nuovi impegni (B1) | Variazioni Negative (B2) | di cui: Economie | di cui: saldo reimputazioni | Speso (C) | Residuo al 31/12/2020 (E)=A+B1-B2-C |
|----------------|-----------------------------------------------------------------------------------------------------------------------------------|------------------------------------------|------------|---------------------------------|------------------------------------------|--------------------------|------------------|-----------------------------|-----------|-------------------------------------|
| 23533/2020 (I) | CENTRALE DI COMMITTENZA - INDIZIONE DELLA GARA A PROCEDURA APERTA PER L'APPALTO DEL SERVIZIO DI PROG                              | 01111.03.011103015 BASCHIERI MARINA      | 2020       | 0,00                            | 154,94                                   | 0,00                     | 0,00             | 0,00                        | 154,94    | 0,00                                |
| 23534/2020 (I) | CENTRALE DI COMMITTENZA - INDIZIONE DELLA GARA A PROCEDURA APERTA PER L'APPALTO DEL SERVIZIO DI PROG                              | 01111.03.011103015 BASCHIERI MARINA      | 2020       | 0,00                            | 122,00                                   | 0,00                     | 0,00             | 0,00                        | 122,00    | 0,00                                |
| 23535/2020 (I) | CENTRALE DI COMMITTENZA - INDIZIONE DELLA GARA A PROCEDURA APERTA PER L'APPALTO DEL SERVIZIO DI PROG                              | 01111.03.011103015 BASCHIERI MARINA      | 2020       | 0,00                            | 439,20                                   | 0,00                     | 0,00             | 0,00                        | 439,20    | 0,00                                |
| 23536/2020 (I) | FILIERA 01.04: ACQUISTO DI 50 CUFFIE PER ADEGUAMENTO DELLE POSTAZIONI DI LAVORO PER ATTIVITA' ISTIT                               | 01082.02.010802902 CANTELLI ALESSANDRO   | 2020       | 0,00                            | 481,90                                   | 0,00                     | 0,00             | 0,00                        | 481,90    | 0,00                                |
| 23538/2020 (I) | Rimb.spese sostenute/rendicontabili convenz.Rep. 28782018 1/9/2018-31/8/20 subentro ANFFAS<br>Motivo: RIACCERTAMENTO RESIDUI 2020 | 12021.04.120204001 PLESSI MARIA CRISTINA | 2020       | 0,00                            | 9.318,17                                 | -812,86                  | -812,86          | 0,00                        | 8.505,31  | 0,00                                |
| 23539/2020 (I) | FILIERA 01.01 - ACQUISTO N. 26 PERSONAL COMPUTER PER I COMUNI DELL'UNIONE, TRAMITE MERCATO ELETTRON                               | 01082.02.010802902 CANTELLI ALESSANDRO   | 2020       | 0,00                            | 5.947,50                                 | 0,00                     | 0,00             | 0,00                        | 5.947,50  | 0,00                                |
| 23540/2020 (I) | NOMINA COMMISSIONE - AVVISO, DI SELEZIONE PER ASSUNZIONE A TEMPO PIENO ED INDETERMINATO, DI N. 1 (UN                              | 01101.03.011003003 GUIZZARDI RAFFAELE    | 2020       | 0,00                            | 338,52                                   | 0,00                     | 0,00             | 0,00                        | 0,00      | 338,52                              |
| 23541/2020 (I) | NOMINA COMMISSIONE - AVVISO, DI SELEZIONE PER ASSUNZIONE A TEMPO PIENO ED INDETERMINATO, DI N. 1 (UN                              | 01101.03.011003003 GUIZZARDI RAFFAELE    | 2020       | 0,00                            | 338,52                                   | 0,00                     | 0,00             | 0,00                        | 0,00      | 338,52                              |
| 23542/2020 (I) | NOMINA COMMISSIONE - AVVISO, DI SELEZIONE PER ASSUNZIONE A TEMPO PIENO ED INDETERMINATO, DI N. 1 (UN                              | 01101.03.011003003 GUIZZARDI RAFFAELE    | 2020       | 0,00                            | 253,89                                   | 0,00                     | 0,00             | 0,00                        | 0,00      | 253,89                              |
| 23543/2020 (I) | NOMINA COMMISSIONE - AVVISO, DI SELEZIONE PER ASSUNZIONE A TEMPO PIENO ED INDETERMINATO, DI N. 1 (UN                              | 01101.03.011003003 GUIZZARDI RAFFAELE    | 2020       | 0,00                            | 253,89                                   | 0,00                     | 0,00             | 0,00                        | 0,00      | 253,89                              |
| 23544/2020 (I) | NOMINA COMMISSIONE - AVVISO DI SELEZIONE PER ASSUNZIONE A TEMPO PIENO ED INDETERMINATO, DI N. 1 (UN)                              | 01101.03.011003003 GUIZZARDI RAFFAELE    | 2020       | 0,00                            | 253,89                                   | 0,00                     | 0,00             | 0,00                        | 0,00      | 253,89                              |
| 23545/2020 (I) | NOMINA COMMISSIONE - AVVISO DI SELEZIONE PER ASSUNZIONE A TEMPO PIENO ED INDETERMINATO, DI N. 1 (UN)                              | 01101.03.011003003 GUIZZARDI RAFFAELE    | 2020       | 0,00                            | 253,89                                   | 0,00                     | 0,00             | 0,00                        | 0,00      | 253,89                              |
| 23546/2020 (I) | FILIERA 01.01 - ACQUISTO DI N.2 COMPUTER PORTATILI PER IL COMUNE DI FIORANO TRAMITE MERCATO ELETTRON                              | 01082.02.010802902 CANTELLI ALESSANDRO   | 2020       | 0,00                            | 1.535,05                                 | 0,00                     | 0,00             | 0,00                        | 1.535,05  | 0,00                                |
| 23547/2020 (I) | FILIERA 08.04. SERVIZIO DI EMISSIONE FIRME DIGITALI : ACQUISIZIONE DI 50 RINNOVI PER CERTIFICATI DI                               | 01081.03.010803001 CANTELLI ALESSANDRO   | 2020       | 0,00                            | 1.037,00                                 | 0,00                     | 0,00             | 0,00                        | 1.037,00  | 0,00                                |
| 23548/2020 (I) | CENTRALE DI COMMITTENZA – PROCEDURA APERTA PER L' AFFIDAMENTO DEI LAVORI DI REALIZZAZIONE PARCO DELLO                             | 01111.03.011103015 BASCHIERI MARINA      | 2020       | 0,00                            | 417,71                                   | 0,00                     | 0,00             | 0,00                        | 417,71    | 0,00                                |

| Codice Imp.    | Descrizione Impegno                                                                                                                                                  | Capitolo Responsabile                     | Anno Comp. | Comp.da Pluri al 01/01/2020 (A) | Variazioni Positive e nuovi impegni (B1) | Variazioni Negative (B2) | di cui: Economie | di cui: saldo reimputazioni | Speso (C)  | Residuo al 31/12/2020 (E)=A+B1-B2-C |
|----------------|----------------------------------------------------------------------------------------------------------------------------------------------------------------------|-------------------------------------------|------------|---------------------------------|------------------------------------------|--------------------------|------------------|-----------------------------|------------|-------------------------------------|
| 23549/2020 (I) | CENTRALE DI COMMITTENZA – PROCEDURA APERTA PER L' AFFIDAMENTO DEI LAVORI DI REALIZZAZIONE PARCO DELLO BASCHIERI MARINA<br><i>Motivo: RIACCERTAMENTO RESIDUI 2020</i> | 01111.03.011103015                        | 2020       | 0,00                            | 603,90                                   | -18,30                   | -18,30           | 0,00                        | 585,60     | 0,00                                |
| 23550/2020 (I) | imp.registraz.contr.locaz. 50% Fondaz.CEIS immob.via don Franchini 398 int.14 Formig v.acc. 47333/20                                                                 | 99017.02.601000000<br>TEMPERANZA CLAUDIO  | 2020       | 0,00                            | 33,50                                    | 0,00                     | 0,00             | 0,00                        | 33,50      | 0,00                                |
| 23551/2020 (I) | RINNOVO POLIZZA RCAUTO DELL'UNIONE DEI COMUNI DEL DISTRETTO CERAMICO FINO AL 30/6/23 COMP.NO BIS                                                                     | 01111.10.011103004<br>TEMPERANZA CLAUDIO  | 2020       | 0,00                            | 2.675,13                                 | 0,00                     | 0,00             | 0,00                        | 2.675,13   | 0,00                                |
| 23552/2020 (I) | RINNOVO POLIZZA KASKO DELL'UNIONE DEI COMUNI DEL DISTRETTO CERAMICO FINO AL 30/6/23 UNIPOLSAI DIV.UN<br><i>Motivo: RIACCERTAMENTO RESIDUI 2020</i>                   | 01111.10.011103004<br>TEMPERANZA CLAUDIO  | 2020       | 0,00                            | 1.400,00                                 | -9,58                    | -9,58            | 0,00                        | 1.390,42   | 0,00                                |
| 23553/2020 (I) | RINNOVO POLIZZA INFORTUNI COMP.GENERALI SPA DELL' UNIONE COMUNI DEL DISTRETTO CERAMICO AL 30/6/23                                                                    | 01111.10.011103004<br>TEMPERANZA CLAUDIO  | 2020       | 0,00                            | 4.498,00                                 | 0,00                     | 0,00             | 0,00                        | 4.498,00   | 0,00                                |
| 23554/2020 (I) | RINNOVO POLIZZA TUTELA LEGALE UNIONE DEI COMUNI DEL DISTRETTO CERAMICO FINO AL 30/6/23                                                                               | 01111.10.011103004<br>TEMPERANZA CLAUDIO  | 2020       | 0,00                            | 10.500,00                                | 0,00                     | 0,00             | 0,00                        | 10.500,00  | 0,00                                |
| 23555/2020 (I) | FILIERA 01.05 - SERVIZI DATACENTER DI LEPIDA, ESPANSIONE SPAZIO STORAGE EXTREME PERFORMANCE CODIC                                                                    | 01081.03.010803001<br>CANTELLI ALESSANDRO | 2020       | 0,00                            | 1.250,00                                 | 0,00                     | 0,00             | 0,00                        | 0,00       | 1.250,00                            |
| 23556/2020 (I) | NOMINA COMMISSIONE - SELEZIONE PUBBLICA, PER ESAMI PER ASSUNZIONE A TEMPO PIENO E DETERMINATO DI UN                                                                  | 01101.03.011003003<br>GUIZZARDI RAFFAELE  | 2020       | 0,00                            | 253,89                                   | 0,00                     | 0,00             | 0,00                        | 0,00       | 253,89                              |
| 23557/2020 (I) | NOMINA COMMISSIONE - SELEZIONE PUBBLICA, PER ESAMI PER ASSUNZIONE A TEMPO PIENO E DETERMINATO DI UN                                                                  | 01101.03.011003003<br>GUIZZARDI RAFFAELE  | 2020       | 0,00                            | 253,89                                   | 0,00                     | 0,00             | 0,00                        | 0,00       | 253,89                              |
| 23558/2020 (I) | NOMINA COMMISSIONE - AVVISO, DI SELEZIONE PER ASSUNZIONE A TEMPO PIENO ED INDETERMINATO, DI N. 2 (DU                                                                 | 01101.03.011003003<br>GUIZZARDI RAFFAELE  | 2020       | 0,00                            | 253,89                                   | 0,00                     | 0,00             | 0,00                        | 0,00       | 253,89                              |
| 23559/2020 (I) | NOMINA COMMISSIONE - AVVISO, DI SELEZIONE PER ASSUNZIONE A TEMPO PIENO ED INDETERMINATO, DI N. 2 (DU                                                                 | 01101.03.011003003<br>GUIZZARDI RAFFAELE  | 2020       | 0,00                            | 253,89                                   | 0,00                     | 0,00             | 0,00                        | 0,00       | 253,89                              |
| 23561/2020 (I) | FILIERA 01.01 - PROGETTO DI SISTEMAZIONE INFRASTRUTTURA RETE E CABLAGGI PRESSO SEDE ISTITUZIONE PE                                                                   | 01081.03.010803001<br>CANTELLI ALESSANDRO | 2020       | 0,00                            | 2.874,32                                 | 0,00                     | 0,00             | 0,00                        | 2.874,32   | 0,00                                |
| 23562/2020 (I) | FILIERA 08.02. SERVIZIO PEC : AUMENTO URGENTE DIMENSIONE CASELLA SUAP , TRAMITE MERCATO ELETTRONICO                                                                  | 01081.03.010803001<br>CANTELLI ALESSANDRO | 2020       | 0,00                            | 254,98                                   | 0,00                     | 0,00             | 0,00                        | 254,98     | 0,00                                |
| 23563/2020 (I) | ACQUISTO CASSETTIERA PER SETTORE AMMINISTRAZIONE E SVILUPPO RISORSE UMANE DELL'UNIONE DEI COMUNI DEL                                                                 | 01102.02.011002001<br>GUIZZARDI RAFFAELE  | 2020       | 0,00                            | 164,70                                   | 0,00                     | 0,00             | 0,00                        | 164,70     | 0,00                                |
| 23564/2020 (I) | FONDO REGIONALE PER L'ACCESSO ALL'ABITAZIONE IN LOCAZIONE DI CUI AGLI ARTT. 38 E 39 DELLA L.R. N. 24                                                                 | 12061.04.120604999<br>LUIGI FERRAGUTI     | 2020       | 0,00                            | 190.794,35                               | 0,00                     | 0,00             | 0,00                        | 190.794,35 | 0,00                                |
| 23565/2020 (I) | FONDO REGIONALE PER L'ACCESSO ALL'ABITAZIONE IN LOCAZIONE DI CUI AGLI ARTT. 38 E 39 DELLA L.R. N. 24                                                                 | 12061.04.120604999<br>LUIGI FERRAGUTI     | 2020       | 0,00                            | 176.562,64                               | -159.934,64              | 0,00             | 0,00                        | 16.628,00  | 0,00                                |

| Codice Imp.    | Descrizione Impegno                                                                                                                               | Capitolo Responsabile                    | Anno Comp. | Comp.da Pluri al 01/01/2020 (A) | Variazioni Positive e nuovi impegni (B1) | Variazioni Negative (B2) | di cui: Economie | di cui: saldo reimputazioni | Speso (C) | Residuo al 31/12/2020 (E)=A+B1-B2-C |
|----------------|---------------------------------------------------------------------------------------------------------------------------------------------------|------------------------------------------|------------|---------------------------------|------------------------------------------|--------------------------|------------------|-----------------------------|-----------|-------------------------------------|
| 23566/2020 (I) | CHIUSURA CONTABILE fattura già pagata come nota di debito                                                                                         | 99017.02.601000000 TEMPERANZA CLAUDIO    | 2020       | 0,00                            | 150,00                                   | 0,00                     | 0,00             | 0,00                        | 150,00    | 0,00                                |
| 23567/2020 (I) | ACQUISTO ABBONAMENTI CARTACEI PER SERVIZIO COORDINAMENTO DEL SETTORE POLITICHE SOCIALI. IMPEGNO DI                                                | 12011.03.120103010 GIACOMOZZI BARBARA    | 2020       | 0,00                            | 99,00                                    | 0,00                     | 0,00             | 0,00                        | 99,00     | 0,00                                |
| 23568/2020 (I) | CONTRIBUTI ECONOMICI "ASSEGNO DI CURA E SOSTEGNO DISABILI" - 2° E 3° QUADRIMESTRE 2020                                                            | 12021.04.120204004 PLESSI MARIA CRISTINA | 2020       | 0,00                            | 117.743,97                               | 0,00                     | 0,00             | 0,00                        | 56.198,64 | 61.545,33                           |
| 23569/2020 (I) | FILIERA 01.01 - ACQUISTO N. 30 LICENZE WINDOWS 10 PROFESSIONAL PER I COMUNI DELL'UNIONE, TRAMITE MER                                              | 01081.03.010803001 CANTELLI ALESSANDRO   | 2020       | 0,00                            | 622,20                                   | 0,00                     | 0,00             | 0,00                        | 0,00      | 622,20                              |
| 23570/2020 (I) | FIORANO E MARANELLO CENTRALE DI COMMITTENZA: INDIZIONE DELLA GARA D'APPALTO PER L'AFFIDAMENTO DEL SE                                              | 01111.03.011103015 BASCHIERI MARINA      | 2020       | 0,00                            | 544,57                                   | 0,00                     | 0,00             | 0,00                        | 544,57    | 0,00                                |
| 23571/2020 (I) | FILIERA 01.01 - ACQUISTO N. 30 DISCHI SSD PER I COMUNI DELL'UNIONE, TRAMITE MERCATO ELETTRONICO DELL                                              | 01081.03.010803001 CANTELLI ALESSANDRO   | 2020       | 0,00                            | 1.184,01                                 | 0,00                     | 0,00             | 0,00                        | 1.184,01  | 0,00                                |
| 23573/2020 (I) | FILIERA 01.04: ACQUISTO LICENZA SOFTWARE ZOOMTEXT PER ACCESSIBILITA' AI SISTEMI INFORMATICI PER IL                                                | 01082.02.010802902 CANTELLI ALESSANDRO   | 2020       | 0,00                            | 603,90                                   | 0,00                     | 0,00             | 0,00                        | 603,90    | 0,00                                |
| 23574/2020 (I) | CENTRALE DI COMMITTENZA: PROCEDURA APERTA PER LA SELEZIONE DI UNA ENERGY SERVICE COMPANY (ESCO) AI F                                              | 01111.03.011103015 BASCHIERI MARINA      | 2020       | 0,00                            | 438,85                                   | 0,00                     | 0,00             | 0,00                        | 438,85    | 0,00                                |
| 23580/2020 (I) | FILIERA 01.09 - RICHIESTA DI OFFERTA PER L'AFFIDAMENTO DEL SERVIZIO DI RINNOVO, CONSOLIDAMENTO E AMP                                              | 01081.03.010803001 CANTELLI ALESSANDRO   | 2020       | 0,00                            | 20.841,67                                | -20.841,67               | 0,00             | 0,00                        | 0,00      | 0,00                                |
| 23582/2020 (I) | CENTRALE DI COMMITTENZA - GARA A PROCEDURA APERTA PER L'AFFIDAMENTO DEI LAVORI DI REALIZZAZIONE DEL                                               | 01111.03.011103015 BASCHIERI MARINA      | 2020       | 0,00                            | 459,99                                   | 0,00                     | 0,00             | 0,00                        | 459,99    | 0,00                                |
| 23583/2020 (I) | CENTRALE DI COMMITTENZA - GARA A PROCEDURA APERTA PER L'AFFIDAMENTO DEI LAVORI DI REALIZZAZIONE DEL<br><i>Motivo: RIACCERTAMENTO RESIDUI 2020</i> | 01111.03.011103015 BASCHIERI MARINA      | 2020       | 0,00                            | 1.229,15                                 | -9,15                    | -9,15            | 0,00                        | 1.220,00  | 0,00                                |
| 23584/2020 (I) | CENTRALE DI COMMITTENZA - GARA A PROCEDURA APERTA PER L'AFFIDAMENTO DEI LAVORI DI REALIZZAZIONE DEL                                               | 01111.03.011103015 BASCHIERI MARINA      | 2020       | 0,00                            | 154,94                                   | 0,00                     | 0,00             | 0,00                        | 154,94    | 0,00                                |
| 23585/2020 (I) | FILIERA 20.04: ACQUISTO RINNOVO LICENZE ADOBE CREATIVE CLOUD FOR TEAMS ALL APPS MAC, PER AGGIORNAMEN                                              | 01081.03.010803001 CANTELLI ALESSANDRO   | 2020       | 0,00                            | 7.130,90                                 | 0,00                     | 0,00             | 0,00                        | 7.130,90  | 0,00                                |
| 23586/2020 (I) | AFFIDAMENTO DEL SERVIZIO DI AFFISSIONI MANIFESTI SU IMPIANTI DI PROPRIETA' DEI COMUNI DI SASSUOLO, F                                              | 14041.03.140403001 VENTURELLI MONICA     | 2020       | 0,00                            | 502,28                                   | 0,00                     | 0,00             | 0,00                        | 502,28    | 0,00                                |
| 23587/2020 (I) | AFFIDAMENTO DEL SERVIZIO DI AFFISSIONI MANIFESTI SU IMPIANTI DI PROPRIETA' DEI COMUNI DI SASSUOLO, F                                              | 14041.03.140403001 VENTURELLI MONICA     | 2020       | 0,00                            | 154,94                                   | -154,94                  | 0,00             | 0,00                        | 0,00      | 0,00                                |
| 23588/2020 (I) | AFFIDAMENTO DEL SERVIZIO DI AFFISSIONI MANIFESTI SU IMPIANTI DI PROPRIETA' DEI COMUNI DI SASSUOLO, F                                              | 14041.03.140403001 VENTURELLI MONICA     | 2020       | 0,00                            | 603,90                                   | -603,90                  | 0,00             | 0,00                        | 0,00      | 0,00                                |
| 23589/2020 (I) | AFFIDAMENTO DEL SERVIZIO DI AFFISSIONI MANIFESTI SU IMPIANTI DI PROPRIETA' DEI COMUNI DI SASSUOLO, F                                              | 14041.03.140403001 VENTURELLI MONICA     | 2020       | 0,00                            | 122,00                                   | -122,00                  | 0,00             | 0,00                        | 0,00      | 0,00                                |



| Codice Imp.    | Descrizione Impegno                                                                                                                               | Capitolo Responsabile                  | Anno Comp. | Comp.da Pluri al 01/01/2020 (A) | Variazioni Positive e nuovi impegni (B1) | Variazioni Negative (B2) | di cui: Economie | di cui: saldo reimputazioni | Speso (C) | Residuo al 31/12/2020 (E)=A+B1-B2-C |
|----------------|---------------------------------------------------------------------------------------------------------------------------------------------------|----------------------------------------|------------|---------------------------------|------------------------------------------|--------------------------|------------------|-----------------------------|-----------|-------------------------------------|
| 23590/2020 (I) | AFFIDAMENTO DEL SERVIZIO DI AFFISSIONI MANIFESTI SU IMPIANTI DI PROPRIETA' DEI COMUNI DI SASSUOLO, F                                              | 14041.03.140403001 VENTURELLI MONICA   | 2020       | 0,00                            | 26.754,92                                | -2.294,82                | 0,00             | 0,00                        | 19.568,08 | 4.892,02                            |
| 23594/2020 (I) | Pini Alessandro/Pini Sebastian imp. registr.contr.Fiorano V.V. Veneto 126 -v.acc.4739/2020                                                        | 99017.02.601000000 TEMPERANZA CLAUDIO  | 2020       | 0,00                            | 50,00                                    | 0,00                     | 0,00             | 0,00                        | 50,00     | 0,00                                |
| 23595/2020 (I) | FILIERA 01.09 - ACQUISIZIONE DEL SERVIZIO DI ASSISTENZA STRAORDINARIA A SUPPORTO ATTIVITA' SMART WOR                                              | 01081.03.010803001 CANTELLI ALESSANDRO | 2020       | 0,00                            | 13.176,00                                | 0,00                     | 0,00             | 0,00                        | 9.882,00  | 3.294,00                            |
| 23596/2020 (I) | FILIERA 01.22 - AFFIDAMENTO DEL SERVIZIO DI ATTIVITA' STRAORDINARIA DI MONITORAGGIO E RIPRISTINO DEL                                              | 01081.03.010803001 CANTELLI ALESSANDRO | 2020       | 0,00                            | 2.196,00                                 | 0,00                     | 0,00             | 0,00                        | 2.196,00  | 0,00                                |
| 23597/2020 (I) | ACQUISIZIONE FOTO DEI COMUNI DI FRASSINORO, MONTEFIORINO, PALAGANO E PRIGNANO S/S DA UTILIZZARE NEI                                               | 07011.03.050203001 ZONA LAURA          | 2020       | 0,00                            | 125,00                                   | 0,00                     | 0,00             | 0,00                        | 125,00    | 0,00                                |
| 23598/2020 (I) | CONFERIMENTO INCARICO TEMPORANEO PER L'ESPLETAMENTO DELLE FUNZIONI IN MATERIA DI VINCOLO IDROGEOLOGI                                              | 09051.03.090203001 ZONA LAURA          | 2020       | 0,00                            | 2.448,00                                 | 0,00                     | 0,00             | 0,00                        | 2.040,00  | 408,00                              |
| 23599/2020 (I) | CENTRALE DI COMMITTENZA - GARA A PROCEDURA APERTA PER L'APPALTO DEL SERVIZIO DI REDAZIONE DEL PIANO<br><i>Motivo: RIACCERTAMENTO RESIDUI 2020</i> | 01111.03.011103015 BASCHIERI MARINA    | 2020       | 0,00                            | 523,42                                   | -63,43                   | -63,43           | 0,00                        | 459,99    | 0,00                                |
| 23600/2020 (I) | CENTRALE DI COMMITTENZA - GARA A PROCEDURA APERTA PER L'APPALTO DEL SERVIZIO DI REDAZIONE DEL PIANO                                               | 01111.03.011103015 BASCHIERI MARINA    | 2020       | 0,00                            | 154,94                                   | 0,00                     | 0,00             | 0,00                        | 154,94    | 0,00                                |
| 23601/2020 (I) | CENTRALE DI COMMITTENZA - GARA A PROCEDURA APERTA PER L'APPALTO DEL SERVIZIO DI REDAZIONE DEL PIANO                                               | 01111.03.011103015 BASCHIERI MARINA    | 2020       | 0,00                            | 500,22                                   | 0,00                     | 0,00             | 0,00                        | 500,22    | 0,00                                |
| 23602/2020 (I) | CENTRALE DI COMMITTENZA - INTERVENTI DI MANUTENZIONE STRAORDINARIA SU STRADE COMUNALI DI MONTAGNA NE                                              | 10052.03.100504901 ZONA LAURA          | 2020       | 0,00                            | 281.461,99                               | 0,00                     | 0,00             | 0,00                        | 0,00      | 281.461,99                          |
| 23605/2020 (I) | AFFIDAMENTO DEL SERVIZIO DI NOLEGGIO, ALLESTIMENTO ED IGENIZZAZIONE - PER SVOLGIMENTO PROCEDURA CONC                                              | 01101.03.011003003 GUIZZARDI RAFFAELE  | 2020       | 0,00                            | 5.111,80                                 | 0,00                     | 0,00             | 0,00                        | 5.111,80  | 0,00                                |
| 23606/2020 (I) | FILIERA 01.09 - ADESIONE ALLA CONVENZIONE INTERCENT-ER "SERVIZI DI IT SYSTEM MANAGEMENT" PER L'ATTI                                               | 01081.03.010803001 CANTELLI ALESSANDRO | 2020       | 0,00                            | 25.376,00                                | -12.688,00               | 0,00             | 0,00                        | 0,00      | 12.688,00                           |
| 23607/2020 (I) | FORESTALE ALPICELLA CIMONE - Versamento imposta di bollo (vedi note) - Riferimento acc. 4746/2020                                                 | 99017.02.601000000 TEMPERANZA CLAUDIO  | 2020       | 0,00                            | 45,00                                    | 0,00                     | 0,00             | 0,00                        | 45,00     | 0,00                                |
| 23608/2020 (I) | NOMINA COMMISSIONE DELLA SELEZIONE PUBBLICA, AVVISO, DI SELEZIONE PER ASSUNZIONE A TEMPO PIENO ED IN                                              | 01101.03.011003003 GUIZZARDI RAFFAELE  | 2020       | 0,00                            | 253,89                                   | 0,00                     | 0,00             | 0,00                        | 0,00      | 253,89                              |
| 23609/2020 (I) | INJENIA SRL Deposito cauzionale garanzia definitiva RDO n. 2583309 CIG 8331447F8C (vedi acc.4747/20)                                              | 99017.02.601000000 TEMPERANZA CLAUDIO  | 2020       | 0,00                            | 7.379,50                                 | 0,00                     | 0,00             | 0,00                        | 0,00      | 7.379,50                            |
| 23610/2020 (I) | Restituz.importo per rimborso Ordine pubblico dic.'19 competenza Comune di Formigine - v.acc.4749/20                                              | 99017.02.601000000 TEMPERANZA CLAUDIO  | 2020       | 0,00                            | 78,00                                    | 0,00                     | 0,00             | 0,00                        | 78,00     | 0,00                                |
| 23611/2020 (I) | Restituz.importo per rimborso Ordine pubblico ott/nov.'19 competenza Comune di Sassuolo (v.acc.4748/                                              | 99017.02.601000000 TEMPERANZA CLAUDIO  | 2020       | 0,00                            | 221,00                                   | 0,00                     | 0,00             | 0,00                        | 221,00    | 0,00                                |



| Codice Imp.    | Descrizione Impegno                                                                                  | Capitolo Responsabile                    | Anno Comp. | Comp.da Pluri al 01/01/2020 (A) | Variazioni Positive e nuovi impegni (B1) | Variazioni Negative (B2) | di cui: Economie | di cui: saldo reimpuntazioni | Speso (C) | Residuo al 31/12/2020 (E)=A+B1-B2-C |
|----------------|------------------------------------------------------------------------------------------------------|------------------------------------------|------------|---------------------------------|------------------------------------------|--------------------------|------------------|------------------------------|-----------|-------------------------------------|
| 23612/2020 (I) | SERVIZIO DI ANALISI DEI POTENZIALI IMPATTI RELATIVI ALLA SITUAZIONE DI CRISI IN CORSO COVID_19 (SARS | 01031.03.010303003 TEMPERANZA CLAUDIO    | 2020       | 0,00                            | 15.000,00                                | 0,00                     | 0,00             | 0,00                         | 0,00      | 15.000,00                           |
| 23614/2020 (I) | INTERVENTI DI MANUTENZIONE DEL TERRITORIO MONTANO PER LA TUTELA DELLE RISORSE IDRICHE NEL TERRITORIO | 10052.03.100504901 ZONA LAURA            | 2020       | 0,00                            | 16.777,02                                | 0,00                     | 0,00             | 0,00                         | 0,00      | 16.777,02                           |
| 23615/2020 (I) | SERVIZIO ASSOCIATO DI INFORMAZIONE E PROMOZIONE TURISTICA : PUBBLICAZIONE INSERTO DI PRESENTAZIONE   | 07011.03.050203001 ZONA LAURA            | 2020       | 0,00                            | 366,00                                   | 0,00                     | 0,00             | 0,00                         | 366,00    | 0,00                                |
| 23616/2020 (I) | SERVIZIO ASSOCIATO DI INFORMAZIONE E PROMOZIONE TURISTICA : PUBBLICAZIONE INSERTO DI PRESENTAZIONE   | 07011.03.050203001 ZONA LAURA            | 2020       | 0,00                            | 1.830,00                                 | 0,00                     | 0,00             | 0,00                         | 1.830,00  | 0,00                                |
| 23617/2020 (I) | PROGETTO STARE BENE A SCUOLA 2020/21 - SCUOLA SEC. DI I GRADO FIORI – FORMIGINE                      | 12071.04.120704002 PLESSI MARIA CRISTINA | 2020       | 0,00                            | 6.652,00                                 | 0,00                     | 0,00             | 0,00                         | 3.326,00  | 3.326,00                            |
| 23618/2020 (I) | PROGETTO STARE BENE A SCUOLA 2020/21 - I.C. BURSI - FIORANO MODENESE                                 | 12071.04.120704002 PLESSI MARIA CRISTINA | 2020       | 0,00                            | 1.961,00                                 | 0,00                     | 0,00             | 0,00                         | 0,00      | 1.961,00                            |
| 23619/2020 (I) | PROGETTO STARE BENE A SCUOLA 2020/21 - I.C. FIORANO 1 - FIORANO MODENESE                             | 12071.04.120704002 PLESSI MARIA CRISTINA | 2020       | 0,00                            | 1.500,00                                 | 0,00                     | 0,00             | 0,00                         | 0,00      | 1.500,00                            |
| 23620/2020 (I) | PROGETTO STARE BENE A SCUOLA 2020/21 - I.C. FERRARI – MARANELLO                                      | 12071.04.120704002 PLESSI MARIA CRISTINA | 2020       | 0,00                            | 1.880,00                                 | 0,00                     | 0,00             | 0,00                         | 0,00      | 1.880,00                            |
| 23621/2020 (I) | PROGETTO STARE BENE A SCUOLA 2020/21 - I.C. STRADI – MARANELLO                                       | 12071.04.120704002 PLESSI MARIA CRISTINA | 2020       | 0,00                            | 1.500,00                                 | 0,00                     | 0,00             | 0,00                         | 0,00      | 1.500,00                            |
| 23622/2020 (I) | PROGETTO STARE BENE A SCUOLA 2020/21 - I.C. SASSUOLO 1 C. EST – SASSUOLO                             | 12071.04.120704002 PLESSI MARIA CRISTINA | 2020       | 0,00                            | 1.936,00                                 | 0,00                     | 0,00             | 0,00                         | 0,00      | 1.936,00                            |
| 23623/2020 (I) | PROGETTO STARE BENE A SCUOLA 2020/21 - I.C. SASSUOLO 2 NORD – SASSUOLO                               | 12071.04.120704002 PLESSI MARIA CRISTINA | 2020       | 0,00                            | 1.500,00                                 | 0,00                     | 0,00             | 0,00                         | 750,00    | 750,00                              |
| 23624/2020 (I) | PROGETTO STARE BENE A SCUOLA 2020/21 - I.C. SASSUOLO 3 SUD - SASSUOLO                                | 12071.04.120704002 PLESSI MARIA CRISTINA | 2020       | 0,00                            | 2.308,00                                 | 0,00                     | 0,00             | 0,00                         | 0,00      | 2.308,00                            |
| 23625/2020 (I) | PROGETTO STARE BENE A SCUOLA 2020/21 - I.C. SASSUOLO 4 OVEST – SASSUOLO                              | 12071.04.120704002 PLESSI MARIA CRISTINA | 2020       | 0,00                            | 1.762,00                                 | 0,00                     | 0,00             | 0,00                         | 0,00      | 1.762,00                            |
| 23626/2020 (I) | PROGETTO STARE BENE A SCUOLA 2020/21 - ISTITUTO COMPRENSIVO KENNEDY - MONTEFIORINO                   | 12071.04.120704002 PLESSI MARIA CRISTINA | 2020       | 0,00                            | 6.636,00                                 | 0,00                     | 0,00             | 0,00                         | 0,00      | 6.636,00                            |
| 23627/2020 (I) | PROGETTO STARE BENE A SCUOLA 2020/21 - ISTITUTO COMPRENSIVO BERTI – PRIGNANO                         | 12071.04.120704002 PLESSI MARIA CRISTINA | 2020       | 0,00                            | 5.364,00                                 | 0,00                     | 0,00             | 0,00                         | 0,00      | 5.364,00                            |

| Codice Imp.    | Descrizione Impegno                                                                                                             | Capitolo Responsabile                    | Anno Comp. | Comp.da Pluri al 01/01/2020 (A) | Variazioni Positive e nuovi impegni (B1) | Variazioni Negative (B2) | di cui: Economie | di cui: saldo reimputazioni | Speso (C) | Residuo al 31/12/2020 (E)=A+B1-B2-C |
|----------------|---------------------------------------------------------------------------------------------------------------------------------|------------------------------------------|------------|---------------------------------|------------------------------------------|--------------------------|------------------|-----------------------------|-----------|-------------------------------------|
| 23628/2020 (I) | PROGETTO STARE BENE A SCUOLA 2020/21 - I.I.S. FORMIGGINI                                                                        | 12071.04.120704002 PLESSI MARIA CRISTINA | 2020       | 0,00                            | 3.162,00                                 | 0,00                     | 0,00             | 0,00                        | 0,00      | 3.162,00                            |
| 23629/2020 (I) | PROGETTO STARE BENE A SCUOLA 2020/21 - I.T.C.G. BAGGI                                                                           | 12071.04.120704002 PLESSI MARIA CRISTINA | 2020       | 0,00                            | 1.935,00                                 | 0,00                     | 0,00             | 0,00                        | 0,00      | 1.935,00                            |
| 23630/2020 (I) | PROGETTO STARE BENE A SCUOLA 2020/21 - I.I.S. FERRARI                                                                           | 12071.04.120704002 PLESSI MARIA CRISTINA | 2020       | 0,00                            | 1.728,00                                 | 0,00                     | 0,00             | 0,00                        | 0,00      | 1.728,00                            |
| 23631/2020 (I) | PROGETTO STARE BENE A SCUOLA 2020/21 - I.I.S. MORANTE                                                                           | 12071.04.120704002 PLESSI MARIA CRISTINA | 2020       | 0,00                            | 1.597,00                                 | 0,00                     | 0,00             | 0,00                        | 0,00      | 1.597,00                            |
| 23632/2020 (I) | PROGETTO STARE BENE A SCUOLA 2020/21 - I.I.S. VOLTA                                                                             | 12071.04.120704002 PLESSI MARIA CRISTINA | 2020       | 0,00                            | 3.579,00                                 | 0,00                     | 0,00             | 0,00                        | 0,00      | 3.579,00                            |
| 23633/2020 (I) | FILIERA 02.02: AFFIDAMENTO DEL SERVIZIO DI MANUTENZIONE EVOLUTIVA SU PIATTAFORMA J-PE TRAMITE TRATTA                            | 01081.03.010803001 CANTELLI ALESSANDRO   | 2020       | 0,00                            | 9.150,00                                 | 0,00                     | 0,00             | 0,00                        | 9.150,00  | 0,00                                |
| 23634/2020 (I) | CONTRIBUTI PROGETTO CONTRASTO DEL DIVARIO DIGITALE NELL'ACCESSO ALLE OPPORTUNITÀ EDUCATIVE E FORMAT                             | 12022.03.120503999 MONTANARI PATRIZIA    | 2020       | 0,00                            | 101.585,00                               | 0,00                     | 0,00             | 0,00                        | 0,00      | 101.585,00                          |
| 23636/2020 (I) | CONCESSIONE CONTRIBUTO ALL'AVIS COMUNALE DI MONTEFIORINO PER ACQUISTO DI DOTAZIONI E AUSILI DA UTILI                            | 12022.03.120201002 ZONA LAURA            | 2020       | 0,00                            | 3.809,28                                 | 0,00                     | 0,00             | 0,00                        | 3.809,28  | 0,00                                |
| 23637/2020 (I) | Garanzia provvisoria/deposito cauz.le gara assistenza fiscale trienn. Fiorano/Maranello (v.a.4755/20)                           | 99017.02.601000000 TEMPERANZA CLAUDIO    | 2020       | 0,00                            | 600,00                                   | 0,00                     | 0,00             | 0,00                        | 600,00    | 0,00                                |
| 23638/2020 (I) | ASS SAN GAETANO: RIMBORSO SPESE CONVENZIONE LABORATORI PRODUZIONE SOCIALE 2020/22<br><i>Motivo: RIACCERTAMENTO RESIDUI 2020</i> | 12021.04.120204001 PLESSI MARIA CRISTINA | 2020       | 0,00                            | 2.963,64                                 | -508,00                  | -508,00          | 0,00                        | 0,00      | 2.455,64                            |
| 23639/2020 (I) | ASS ANFFAS ONLUS: RIMBORSO SPESE CONVENZIONE LABORATORI PRODUZIONE SOCIALE 2020/22                                              | 12021.04.120204001 PLESSI MARIA CRISTINA | 2020       | 0,00                            | 7.454,55                                 | 0,00                     | 0,00             | 0,00                        | 3.727,28  | 3.727,27                            |
| 23640/2020 (I) | ASS CONCRESCO: RIMBORSO SPESE CONVENZIONE LABORATORI PRODUZIONE SOCIALE 2020/22<br><i>Motivo: RIACCERTAMENTO RESIDUI 2020</i>   | 12021.04.120204001 PLESSI MARIA CRISTINA | 2020       | 0,00                            | 8.181,82                                 | -2.045,47                | -2.045,47        | 0,00                        | 0,00      | 6.136,35                            |
| 23641/2020 (I) | ASS TSM TUTTO SI MUOVE: RIMBORSO SPESE CONVENZIONE LABORATORI PRODUZIONE SOCIALE 2020/22                                        | 12021.04.120204001 PLESSI MARIA CRISTINA | 2020       | 0,00                            | 4.472,73                                 | 0,00                     | 0,00             | 0,00                        | 2.236,36  | 2.236,37                            |
| 23642/2020 (I) | ASS NUOVAMENTE: RIMBORSO SPESE CONVENZIONE LABORATORI PRODUZIONE SOCIALE 2020/22                                                | 12021.04.120204001 PLESSI MARIA CRISTINA | 2020       | 0,00                            | 17.490,91                                | 0,00                     | 0,00             | 0,00                        | 4.372,73  | 13.118,18                           |
| 23643/2020 (I) | FILIERA 09.00: AFFIDAMENTO DELLE ATTIVITA' DI ANALISI E VALUTAZIONE DELLE MODALITA' DI EROGAZIONE D                             | 01081.03.010803001 CANTELLI ALESSANDRO   | 2020       | 0,00                            | 7.503,00                                 | 0,00                     | 0,00             | 0,00                        | 7.503,00  | 0,00                                |
| 23644/2020 (I) | NOMINA COMMISSIONE - AVVISO, DI SELEZIONE PER ASSUNZIONE A TEMPO PIENO ED INDETERMINATO, DI N. 3 (TR                            | 01101.03.011003003 GUIZZARDI RAFFAELE    | 2020       | 0,00                            | 390,00                                   | 0,00                     | 0,00             | 0,00                        | 390,00    | 0,00                                |

| Codice Imp.    | Descrizione Impegno                                                                                                                                     | Capitolo Responsabile                       | Anno Comp. | Comp.da Pluri al 01/01/2020 (A) | Variazioni Positive e nuovi impegni (B1) | Variazioni Negative (B2) | di cui: Economie | di cui: saldo reimputazioni | Speso (C) | Residuo al 31/12/2020 (E)=A+B1-B2-C |
|----------------|---------------------------------------------------------------------------------------------------------------------------------------------------------|---------------------------------------------|------------|---------------------------------|------------------------------------------|--------------------------|------------------|-----------------------------|-----------|-------------------------------------|
| 23645/2020 (I) | NOMINA COMMISSIONE - AVVISO, DI SELEZIONE PER ASSUNZIONE A TEMPO PIENO ED INDETERMINATO, DI N. 3 (TR)                                                   | 01101.03.011003003<br>GUIZZARDI RAFFAELE    | 2020       | 0,00                            | 33,15                                    | 0,00                     | 0,00             | 0,00                        | 0,00      | 33,15                               |
| 23646/2020 (I) | FILIERA 01.09 - RICHIESTA DI OFFERTA PER L'AFFIDAMENTO DEL SERVIZIO DI AGGIORNAMENTO DELLE LICENZE "                                                    | 01081.03.010803001<br>CANTELLI ALESSANDRO   | 2020       | 0,00                            | 21.553,34                                | -1.665,81                | 0,00             | 0,00                        | 19.887,53 | 0,00                                |
| 23647/2020 (I) | Cauzione gara micronido Prignano a.s. 2020-21 e 2021-22 - vedi acc. 4763/2020                                                                           | 99017.02.601000000<br>TEMPERANZA CLAUDIO    | 2020       | 0,00                            | 1.300,00                                 | 0,00                     | 0,00             | 0,00                        | 1.300,00  | 0,00                                |
| 23648/2020 (I) | NOMINA COMMISSIONE GIUDICATRICE SELEZIONE PER ASSUNZIONE A TEMPO INDETERMINATO, DI NR. 2 (DUE) IST                                                      | 01101.03.011003003<br>GUIZZARDI RAFFAELE    | 2020       | 0,00                            | 253,89                                   | 0,00                     | 0,00             | 0,00                        | 0,00      | 253,89                              |
| 23649/2020 (I) | RINNOVO AFFIDAMENTO DEL SERVIZIO DI LABORATORI DI PRODUZIONE SOCIALE A FAVORE DI PERSONE SVANTAGGIAT<br><i>Motivo: RIACCERTAMENTO RESIDUI 2020</i>      | 12021.03.120203006<br>PLESSI MARIA CRISTINA | 2020       | 0,00                            | 1.000,00                                 | -280,00                  | -280,00          | 0,00                        | 0,00      | 720,00                              |
| 23652/2020 (I) | CONTRIBUTI A SOSTEGNO DI PERCORSI DI TIROCINIO SOSPESI A CAUSA DELL'EMERGENZA SANITARIA COVID-19                                                        | 12021.04.120204004<br>PLESSI MARIA CRISTINA | 2020       | 0,00                            | 69.830,00                                | 0,00                     | 0,00             | 0,00                        | 69.830,00 | 0,00                                |
| 23653/2020 (I) | Cremaschi e Seghi Simona - T.D.E A TEMPO PARZIALE DI UNITA' DI PERSO                                                                                    | 14041.01.140401001<br>ILLARI ANDREA         | 2020       | 0,00                            | 1.880,94                                 | -1.880,94                | 0,00             | 0,00                        | 0,00      | 0,00                                |
| 23654/2020 (I) | ASSUNZIONE A TEMPO DETERMINATO E A TEMPO PARZIALE DI UNITA' DI PERSONALE , AI SENSI DELL'ART. 1, CO                                                     | 14041.01.140401002<br>ILLARI ANDREA         | 2020       | 0,00                            | 556,86                                   | -556,86                  | 0,00             | 0,00                        | 0,00      | 0,00                                |
| 23655/2020 (I) | ASSUNZIONE A TEMPO DETERMINATO E A TEMPO PARZIALE DI UNITA' DI PERSONALE , AI SENSI DELL'ART. 1, CO                                                     | 14041.02.140402001<br>ILLARI ANDREA         | 2020       | 0,00                            | 163,02                                   | 0,00                     | 0,00             | 0,00                        | 0,00      | 163,02                              |
| 23656/2020 (I) | PARTECIPAZIONE DI DIPENDENTE AL CORSO IN VIDEOCONFERENZA "IL NUOVO CCNL DEI DIRIGENTI DELLE AMMINIST                                                    | 01111.03.011103014<br>GUIZZARDI RAFFAELE    | 2020       | 0,00                            | 152,00                                   | 0,00                     | 0,00             | 0,00                        | 152,00    | 0,00                                |
| 23657/2020 (I) | FILIERA 01.04: ACQUISTO DI 50 WEBCAM, 50 CUFFIE E 15 ADATTATORI DISPLAY PORT – VGA PER ADEGUAMENTO D                                                    | 01082.02.010802902<br>CANTELLI ALESSANDRO   | 2020       | 0,00                            | 2.145,37                                 | 0,00                     | 0,00             | 0,00                        | 2.145,37  | 0,00                                |
| 23658/2020 (I) | EMERGENZA COVID 19 - FORNITURA INTEGRATIVA DI MASCHERINE IN COTONE LAVABILE PER I DIPENDENTI DEL SET                                                    | 12071.03.120703005<br>PLESSI MARIA CRISTINA | 2020       | 0,00                            | 244,00                                   | 0,00                     | 0,00             | 0,00                        | 0,00      | 244,00                              |
| 23659/2020 (I) | contributo rette semiresidez.li aprile maggio (ex mand.5872 B.S.C. P./Gulliver vedi acc.4767/2020)                                                      | 99017.02.601000000<br>TEMPERANZA CLAUDIO    | 2020       | 0,00                            | 2.414,00                                 | 0,00                     | 0,00             | 0,00                        | 2.414,00  | 0,00                                |
| 23660/2020 (I) | impegno da annullare vedi annullamento aggiudicaz. det. 151/20                                                                                          | 10052.03.100504901<br>ZONA LAURA            | 2020       | 0,00                            | 298.427,37                               | -298.427,37              | 0,00             | 0,00                        | 0,00      | 0,00                                |
| 23663/2020 (I) | (ex PAO 2019) L.R. 2/2004 E S.M.I - FINANZIAMENTI A TITOLO DEL FONDO REGIONALE PER LA MONTAGNA (RIS<br><i>Motivo: a consuntivo, rendicontazione RER</i> | 10052.03.100504901<br>ZONA LAURA            | 2020       | 0,00                            | 32.922,79                                | -462,99                  | -462,99          | 0,00                        | 0,00      | 32.459,80                           |
| 23664/2020 (I) | (ex PAO 2019) L.R. 2/2004 E S.M.I - FINANZIAMENTI A TITOLO DEL FONDO REGIONALE PER LA MONTAGNA (RISO                                                    | 10052.03.100504901<br>ZONA LAURA            | 2020       | 0,00                            | 20.939,54                                | -122,26                  | 0,00             | 0,00                        | 0,00      | 20.817,28                           |

| Codice Imp.    | Descrizione Impegno                                                                                                                         | Capitolo Responsabile                  | Anno Comp. | Comp.da Pluri al 01/01/2020 (A) | Variazioni Positive e nuovi impegni (B1) | Variazioni Negative (B2) | di cui: Economie | di cui: saldo reimputazioni | Speso (C) | Residuo al 31/12/2020 (E)=A+B1-B2-C |
|----------------|---------------------------------------------------------------------------------------------------------------------------------------------|----------------------------------------|------------|---------------------------------|------------------------------------------|--------------------------|------------------|-----------------------------|-----------|-------------------------------------|
| 23665/2020 (I) | (ex PAO) pao 2019)L.R. 2/2004 E S.M.I - FINANZIAMENTI A TITOLO DEL FONDO REGIONALE PER LA MONTAGNA (                                        | 10052.03.100504901 ZONA LAURA          | 2020       | 0,00                            | 25.042,80                                | 0,00                     | 0,00             | 0,00                        | 0,00      | 25.042,80                           |
| 23666/2020 (I) | (ex PAO 2019) L.R. 2/2004 E S.M.I - FINANZIAMENTI A TITOLO DEL FONDO REGIONALE PER LA MONTAGNA (RISO                                        | 10052.03.100504901 ZONA LAURA          | 2020       | 0,00                            | 36.414,69                                | -1.133,95                | 0,00             | 0,00                        | 0,00      | 35.280,74                           |
| 23667/2020 (I) | contrib.straord. 30/7 De Sena Gaetano x anticipo rinn.patente guida commissione patenti spec.ex mand                                        | 99017.02.601000000 TEMPERANZA CLAUDIO  | 2020       | 0,00                            | 350,00                                   | 0,00                     | 0,00             | 0,00                        | 350,00    | 0,00                                |
| 23668/2020 (I) | SERVIZIO ASSOCIATO DI INFORMAZIONE E PROMOZIONE TURISTICA DEI COMUNI DI FRASSINORO, MONTEFIORINO E P                                        | 07011.03.050203001 ZONA LAURA          | 2020       | 0,00                            | 811,30                                   | 0,00                     | 0,00             | 0,00                        | 811,30    | 0,00                                |
| 23669/2020 (I) | ISTITUZIONE - RIMBORSO A SALDO COSTO PER PERSONALE DIPENDENTE ANNO 2018                                                                     | 12031.04.120304004 TEMPERANZA CLAUDIO  | 2020       | 0,00                            | 4.182,34                                 | 0,00                     | 0,00             | 0,00                        | 4.182,34  | 0,00                                |
| 23670/2020 (I) | FILIERA 05.00: ACQUISTO DELLA COMPONENTE APPLICATIVA PER LA GESTIONE DEI CODICI ATECO DELLE ATTIV                                           | 01081.03.010803001 CANTELLI ALESSANDRO | 2020       | 0,00                            | 1.830,00                                 | 0,00                     | 0,00             | 0,00                        | 0,00      | 1.830,00                            |
| 23671/2020 (I) | Bellei Maria Virtudes: tirocinio febbr+marzo cedolino marzo+apr 2020 non riscosso (v. acc.4762/20                                           | 99017.02.601000000 TEMPERANZA CLAUDIO  | 2020       | 0,00                            | 100,00                                   | 0,00                     | 0,00             | 0,00                        | 100,00    | 0,00                                |
| 23672/2020 (I) | Donadelli Davide: tirocinio di febbraio 2020 cedolino marzo 2020 non riscosso (v. acc.4757/2020)                                            | 99017.02.601000000 TEMPERANZA CLAUDIO  | 2020       | 0,00                            | 80,00                                    | 0,00                     | 0,00             | 0,00                        | 80,00     | 0,00                                |
| 23673/2020 (I) | Ferrari Doriana: tirocinio febbr+marzo, cedolini marz+apr 2020 non riscosso (v. acc. 4758/2020)                                             | 99017.02.601000000 TEMPERANZA CLAUDIO  | 2020       | 0,00                            | 100,00                                   | 0,00                     | 0,00             | 0,00                        | 100,00    | 0,00                                |
| 23674/2020 (I) | Grujic Stefan: tirocinio febbr+marzo, cedolini marzo+apr 2020 non riscossi (v. acc. 4759/2020)                                              | 99017.02.601000000 TEMPERANZA CLAUDIO  | 2020       | 0,00                            | 400,00                                   | 0,00                     | 0,00             | 0,00                        | 400,00    | 0,00                                |
| 23675/2020 (I) | Malandra Veronica: tirocinio di febbraio 2020 cedolino marzo 2020 non riscosso (v. imp.23675/2020)                                          | 99017.02.601000000 TEMPERANZA CLAUDIO  | 2020       | 0,00                            | 12,00                                    | 0,00                     | 0,00             | 0,00                        | 12,00     | 0,00                                |
| 23676/2020 (I) | Owusu Tina: tirocinio di febbraio 2020 cedolino marzo 2020 non riscosso (v. acc. 4756/2020)                                                 | 99017.02.601000000 TEMPERANZA CLAUDIO  | 2020       | 0,00                            | 110,00                                   | 0,00                     | 0,00             | 0,00                        | 110,00    | 0,00                                |
| 23677/2020 (I) | Terenziani Silvia: tirocinio di febbraio 2020 cedolino marzo 2020 non riscosso (v. acc. 4761/2020)                                          | 99017.02.601000000 TEMPERANZA CLAUDIO  | 2020       | 0,00                            | 53,00                                    | 0,00                     | 0,00             | 0,00                        | 53,00     | 0,00                                |
| 23678/2020 (I) | NOLEGGIO E MANUTENZIONE DI APPARATI RADIOMOBILI PER I DIPENDENTI DELL'UFFICIO DI PIANO. CIG Z572DC1<br>Motivo: RIACCERTAMENTO RESIDUI 2020  | 01031.03.010303003 TEMPERANZA CLAUDIO  | 2020       | 0,00                            | 1.037,61                                 | -652,47                  | -652,47          | 0,00                        | 385,14    | 0,00                                |
| 23679/2020 (I) | CENTRO PER LE FAMIGLIE DISTRETTUALE, ATTIVITA' PER FAMIGLIE IN OCCASIONE DELLA RIAPERTURA: APPROVAZI                                        | 12051.03.120503001 MONTANARI PATRIZIA  | 2020       | 0,00                            | 715,00                                   | 0,00                     | 0,00             | 0,00                        | 715,00    | 0,00                                |
| 23680/2020 (I) | CENTRO PER LE FAMIGLIE DISTRETTUALE, ATTIVITA' PER FAMIGLIE IN OCCASIONE DELLA RIAPERTURA: APPROVAZI                                        | 12051.03.120503001 MONTANARI PATRIZIA  | 2020       | 0,00                            | 435,75                                   | 0,00                     | 0,00             | 0,00                        | 435,75    | 0,00                                |
| 23681/2020 (I) | CENTRO PER LE FAMIGLIE DISTRETTUALE, ATTIVITA' PER FAMIGLIE IN OCCASIONE DELLA RIAPERTURA: APPROVAZI<br>Motivo: RIACCERTAMENTO RESIDUI 2020 | 12051.04.120504002 MONTANARI PATRIZIA  | 2020       | 0,00                            | 58,66                                    | -4,25                    | -4,25            | 0,00                        | 54,41     | 0,00                                |

| Codice Imp.    | Descrizione Impegno                                                                                                                               | Capitolo Responsabile                    | Anno Comp. | Comp.da Pluri al 01/01/2020 (A) | Variazioni Positive e nuovi impegni (B1) | Variazioni Negative (B2) | di cui: Economie | di cui: saldo reimputazioni | Speso (C) | Residuo al 31/12/2020 (E)=A+B1-B2-C |
|----------------|---------------------------------------------------------------------------------------------------------------------------------------------------|------------------------------------------|------------|---------------------------------|------------------------------------------|--------------------------|------------------|-----------------------------|-----------|-------------------------------------|
| 23682/2020 (I) | FILIERA 01.04 - ACQUISTO N. 2 SCANNER DOCUMENTALI MARCA FUJITSU, DA DESTINARE ALL'AREA AMMINISTRAZ                                                | 01082.02.010802902 CANTELLI ALESSANDRO   | 2020       | 0,00                            | 1.711,66                                 | 0,00                     | 0,00             | 0,00                        | 1.711,66  | 0,00                                |
| 23683/2020 (I) | FILIERA 01.04 - ACQUISTO N. 1 STAMPANTE TERMICA ZEBRA GK420D PER LA BIBLIOTECA DEI RAGAZZI "LEONTIN                                               | 01082.02.010802902 CANTELLI ALESSANDRO   | 2020       | 0,00                            | 350,38                                   | 0,00                     | 0,00             | 0,00                        | 350,38    | 0,00                                |
| 23684/2020 (I) | PROCEDURA APERTA PER L'APPALTO DEI SERVIZI DI TRASPORTO SCOLASTICO ED EXTRASCOLASTICO ANNI SCOLASTI                                               | 01111.03.011103015 BASCHIERI MARINA      | 2020       | 0,00                            | 438,85                                   | 0,00                     | 0,00             | 0,00                        | 438,85    | 0,00                                |
| 23685/2020 (I) | PROCEDURA APERTA PER L'APPALTO DEI SERVIZI DI TRASPORTO SCOLASTICO ED EXTRASCOLASTICO ANNI SCOLASTI                                               | 01111.03.011103015 BASCHIERI MARINA      | 2020       | 0,00                            | 154,94                                   | 0,00                     | 0,00             | 0,00                        | 154,94    | 0,00                                |
| 23686/2020 (I) | PROCEDURA APERTA PER L'APPALTO DEI SERVIZI DI TRASPORTO SCOLASTICO ED EXTRASCOLASTICO ANNI SCOLASTI<br><i>Motivo: RIACCERTAMENTO RESIDUI 2020</i> | 01111.03.011103015 BASCHIERI MARINA      | 2020       | 0,00                            | 603,90                                   | -18,30                   | -18,30           | 0,00                        | 585,60    | 0,00                                |
| 23687/2020 (I) | PROCEDURA APERTA PER L'APPALTO DEI SERVIZI DI TRASPORTO SCOLASTICO ED EXTRASCOLASTICO ANNI SCOLASTI                                               | 01111.03.011103015 BASCHIERI MARINA      | 2020       | 0,00                            | 366,00                                   | 0,00                     | 0,00             | 0,00                        | 366,00    | 0,00                                |
| 23688/2020 (I) | Baisi Luigi restituz.importo sismica doppio interv.to locale Az.Agr. La Torretta Prignano v.a.4773/20                                             | 99017.02.601000000 TEMPERANZA CLAUDIO    | 2020       | 0,00                            | 120,00                                   | 0,00                     | 0,00             | 0,00                        | 0,00      | 120,00                              |
| 23689/2020 (I) | Restituz.deposito cauzioanel garanzia provv.RDO 2629477 (v.acc. 4774/2020)                                                                        | 99017.02.601000000 TEMPERANZA CLAUDIO    | 2020       | 0,00                            | 2.120,00                                 | 0,00                     | 0,00             | 0,00                        | 2.120,00  | 0,00                                |
| 23690/2020 (I) | AUSER consulting srls: restituz. deposito cauz.le/gar.provv. gara ass.za fiscale Maranello v.a.4775/                                              | 99017.02.601000000 TEMPERANZA CLAUDIO    | 2020       | 0,00                            | 600,00                                   | 0,00                     | 0,00             | 0,00                        | 0,00      | 600,00                              |
| 23691/2020 (I) | MIRA PA SRL: restituz.garanzia prov./dep.cauz.le gara assistenza fiscale trienn.Maran/Fio v.a.4776/2                                              | 99017.02.601000000 TEMPERANZA CLAUDIO    | 2020       | 0,00                            | 600,00                                   | 0,00                     | 0,00             | 0,00                        | 0,00      | 600,00                              |
| 23692/2020 (I) | Restituzione gar.provv/deposito cauz.le gara assistenza fisc. triennale Maran/Fiorano-v.a.4777/2020                                               | 99017.02.601000000 TEMPERANZA CLAUDIO    | 2020       | 0,00                            | 600,00                                   | 0,00                     | 0,00             | 0,00                        | 0,00      | 600,00                              |
| 23693/2020 (I) | CDA Studio legale e tributario: restituz.dep.cauz.le/garanzia provv. gara assistenza fisc. v.a.4778/                                              | 99017.02.601000000 TEMPERANZA CLAUDIO    | 2020       | 0,00                            | 600,00                                   | 0,00                     | 0,00             | 0,00                        | 0,00      | 600,00                              |
| 23695/2020 (I) | Quaranta Anna/Hera spa: ex mandato 6544/20doc.N.4810 del 17/08/20 cod.cl.1002641975 ft. 112014366698                                              | 99017.02.601000000 TEMPERANZA CLAUDIO    | 2020       | 0,00                            | 99,47                                    | 0,00                     | 0,00             | 0,00                        | 99,47     | 0,00                                |
| 23696/2020 (I) | AFFIDAMENTO DEL SERVIZIO DI REALIZZAZIONE DI UN PERCORSO DI SOSTEGNO ALLA GENITORIALITA' PER GENITOR                                              | 12051.03.120503001 MONTANARI PATRIZIA    | 2020       | 0,00                            | 2.007,00                                 | 0,00                     | 0,00             | 0,00                        | 0,00      | 2.007,00                            |
| 23698/2020 (I) | AFFIDAMENTO DEL SERVIZIO DI REALIZZAZIONE DI UN PERCORSO DI SOSTEGNO ALLA GENITORIALITA' PER GENITOR                                              | 12071.03.120703003 PLESSI MARIA CRISTINA | 2020       | 0,00                            | 1.500,00                                 | 0,00                     | 0,00             | 0,00                        | 0,00      | 1.500,00                            |
| 23701/2020 (I) | FILIERA 01.01 - ACQUISTO N. 50 DISCHI SSD PER I COMUNI DELL'UNIONE, TRAMITE MERCATO ELETTRONICO DELL                                              | 01082.02.010802902 CANTELLI ALESSANDRO   | 2020       | 0,00                            | 1.962,37                                 | 0,00                     | 0,00             | 0,00                        | 1.962,37  | 0,00                                |

| Codice Imp.       | Descrizione Impegno                                                                                                                                | Capitolo Responsabile                    | Anno Comp. | Comp.da Pluri al 01/01/2020 (A) | Variazioni Positive e nuovi impegni (B1) | Variazioni Negative (B2) | di cui: Economie | di cui: saldo reimputazioni | Speso (C)  | Residuo al 31/12/2020 (E)=A+B1-B2-C |
|-------------------|----------------------------------------------------------------------------------------------------------------------------------------------------|------------------------------------------|------------|---------------------------------|------------------------------------------|--------------------------|------------------|-----------------------------|------------|-------------------------------------|
| 23702/2020<br>(I) | GRADUATORIA PER L'ACCESSO ALL'ABITAZIONE IN LOCAZIONE DI CUI ALLA D. G.R. EMILIA ROMAGNA N. 602 DEL<br><i>Motivo: RIACCERTAMENTO RESIDUI 2020</i>  | 12061.04.120604405<br>LUIGI FERRAGUTI    | 2020       | 0,00                            | 186.128,00                               | -15.930,50               | -15.930,50       | 0,00                        | 170.197,50 | 0,00                                |
| 23703/2020<br>(I) | NOMINA COMMISSIONE GIUDICATRICE SELEZIONE ASSUNZIONE A TEMPO PIENO E INDETERMINATO DI N. DUE ISTRUT                                                | 01101.03.011003003<br>GUIZZARDI RAFFAELE | 2020       | 0,00                            | 338,52                                   | 0,00                     | 0,00             | 0,00                        | 0,00       | 338,52                              |
| 23704/2020<br>(I) | NOMINA COMMISSIONE GIUDICATRICE SELEZIONE ASSUNZIONE A TEMPO PIENO E INDETERMINATO DI N. DUE ISTRUT                                                | 01101.03.011003003<br>GUIZZARDI RAFFAELE | 2020       | 0,00                            | 312,00                                   | 0,00                     | 0,00             | 0,00                        | 0,00       | 312,00                              |
| 23705/2020<br>(I) | NOMINA COMMISSIONE GIUDICATRICE SELEZIONE ASSUNZIONE A TEMPO PIENO E INDETERMINATO DI N. DUE ISTRUT                                                | 01101.03.011003003<br>GUIZZARDI RAFFAELE | 2020       | 0,00                            | 26,52                                    | 0,00                     | 0,00             | 0,00                        | 0,00       | 26,52                               |
| 23706/2020<br>(I) | Compartecipaz.strutture disab/anziani giu'20 ex mand.6149/20 recall interbanc.-v.acc.4782                                                          | 99017.02.601000000<br>TEMPERANZA CLAUDIO | 2020       | 0,00                            | 583,60                                   | 0,00                     | 0,00             | 0,00                        | 583,60     | 0,00                                |
| 23707/2020<br>(I) | PERCORSO FORMATIVO RIVOLTO AI DOCENTI DI SCUOLA SECONDARIA DI I GRADO DEL DISTRETTO SUI TEMI DELL' A<br><i>Motivo: FPV</i>                         | 12051.03.120503001<br>MONTANARI PATRIZIA | 2020       | 0,00                            | 2.500,00                                 | -2.500,00                | 0,00             | -2.500,00                   | 0,00       | 0,00                                |
| 23707/2020<br>(I) | PERCORSO FORMATIVO RIVOLTO AI DOCENTI DI SCUOLA SECONDARIA DI I GRADO DEL DISTRETTO SUI TEMI DELL' A<br><i>Motivo: FPV</i>                         | 12051.10.120710005<br>MONTANARI PATRIZIA | 2020       | 0,00                            | 0,00                                     | 0,00                     | 0,00             | 0,00                        | 0,00       | 0,00                                |
| 23708/2020<br>(I) | CENTRALE DI COMMITTENZA: INDIZIONE DELLA GARA A PROCEDURA APERTA PER L'APPALTO DEL SERVIZIO DI REDAZ                                               | 01111.03.011103015<br>BASCHIERI MARINA   | 2020       | 0,00                            | 481,14                                   | 0,00                     | 0,00             | 0,00                        | 481,14     | 0,00                                |
| 23709/2020<br>(I) | CENTRALE DI COMMITTENZA: INDIZIONE DELLA GARA A PROCEDURA APERTA PER L'APPALTO DEL SERVIZIO DI REDAZ                                               | 01111.03.011103015<br>BASCHIERI MARINA   | 2020       | 0,00                            | 154,94                                   | 0,00                     | 0,00             | 0,00                        | 154,94     | 0,00                                |
| 23710/2020<br>(I) | CENTRALE DI COMMITTENZA: INDIZIONE DELLA GARA A PROCEDURA APERTA PER L'APPALTO DEL SERVIZIO DI REDAZ<br><i>Motivo: RIACCERTAMENTO RESIDUI 2020</i> | 01111.03.011103015<br>BASCHIERI MARINA   | 2020       | 0,00                            | 228,75                                   | -9,15                    | -9,15            | 0,00                        | 219,60     | 0,00                                |
| 23711/2020<br>(I) | CENTRALE DI COMMITTENZA: INDIZIONE DELLA GARA A PROCEDURA APERTA PER L'APPALTO DEL SERVIZIO DI REDAZ                                               | 01111.03.011103015<br>BASCHIERI MARINA   | 2020       | 0,00                            | 366,00                                   | 0,00                     | 0,00             | 0,00                        | 366,00     | 0,00                                |
| 23712/2020<br>(I) | CENTRALE DI COMMITTENZA: INDIZIONE DELLA GARA A PROCEDURA APERTA PER L'APPALTO DEL SERVIZIO DI REDAZ                                               | 01111.03.011103015<br>BASCHIERI MARINA   | 2020       | 0,00                            | 122,00                                   | 0,00                     | 0,00             | 0,00                        | 122,00     | 0,00                                |
| 23713/2020<br>(I) | QUOTE CONTRIBUTI ASSOCIATIVI ANNUALI A FAVORE DI ENTI ED ASSOCIAZIONI PER IL SERVIZIO AUTONOMO SUB A                                               | 07011.03.050204004<br>ZONA LAURA         | 2020       | 0,00                            | 1.600,00                                 | 0,00                     | 0,00             | 0,00                        | 1.600,00   | 0,00                                |
| 23714/2020<br>(I) | QUOTE CONTRIBUTI ASSOCIATIVI ANNUALI A FAVORE DI ENTI ED ASSOCIAZIONI PER IL SERVIZIO AUTONOMO SUB A                                               | 01021.04.010204002<br>ZONA LAURA         | 2020       | 0,00                            | 4.028,38                                 | 0,00                     | 0,00             | 0,00                        | 4.028,38   | 0,00                                |

| Codice Imp.    | Descrizione Impegno                                                                                                                          | Capitolo Responsabile                  | Anno Comp. | Comp.da Pluri al 01/01/2020 (A) | Variazioni Positive e nuovi impegni (B1) | Variazioni Negative (B2) | di cui: Economie | di cui: saldo reimputazioni | Speso (C) | Residuo al 31/12/2020 (E)=A+B1-B2-C |
|----------------|----------------------------------------------------------------------------------------------------------------------------------------------|----------------------------------------|------------|---------------------------------|------------------------------------------|--------------------------|------------------|-----------------------------|-----------|-------------------------------------|
| 23715/2020 (I) | QUOTE CONTRIBUTI ASSOCIATIVI ANNUALI A FAVORE DI ENTI ED ASSOCIAZIONI PER IL SERVIZIO AUTONOMO SUB A                                         | 01021.04.010204002 ZONA LAURA          | 2020       | 0,00                            | 605,70                                   | 0,00                     | 0,00             | 0,00                        | 605,70    | 0,00                                |
| 23716/2020 (I) | FILIERA 01.01 - ACQUISTO DI N.25 MONITOR DA 24" E N. 2 MONITOR DA 27" PER L'UNIONE DEI COMUNI DEL DI                                         | 01082.02.010802902 CANTELLI ALESSANDRO | 2020       | 0,00                            | 3.570,94                                 | 0,00                     | 0,00             | 0,00                        | 3.570,94  | 0,00                                |
| 23717/2020 (I) | FILIERA 20.00: CORSO DI FORMAZIONE E AGGIORNAMENTO PROFESSIONALE RELATIVAMENTE A: "DECRETO SEMPLIFIC                                         | 01081.03.010803001 CANTELLI ALESSANDRO | 2020       | 0,00                            | 392,00                                   | 0,00                     | 0,00             | 0,00                        | 392,00    | 0,00                                |
| 23719/2020 (I) | PROGETTO DELLA REGIONE EMILIA-ROMAGNA PER IL CONTRASTO NELL'ACCESSO ALLE OPPORTUNITA EDUCATIVE E FOR                                         | 12022.03.120503999 MONTANARI PATRIZIA  | 2020       | 0,00                            | 28.981,00                                | 0,00                     | 0,00             | 0,00                        | 22.197,33 | 6.783,67                            |
| 23721/2020 (I) | FILIERA 09.01 - AFFIDAMENTO DEL SERVIZIO DI RINNOVO DEL CANONE DI MANTENIMENTO "HOSTING" DELLA PIAT                                          | 01081.03.010803001 CANTELLI ALESSANDRO | 2020       | 0,00                            | 366,00                                   | 0,00                     | 0,00             | 0,00                        | 366,00    | 0,00                                |
| 23722/2020 (I) | FILIERA 01.01 - ACQUISTO DI N.5 COMPUTER PORTATILI PER I COMUNI DI MARANELLO E FORMIGINE TRAMITE MER                                         | 01082.02.010802902 CANTELLI ALESSANDRO | 2020       | 0,00                            | 2.346,06                                 | 0,00                     | 0,00             | 0,00                        | 0,00      | 2.346,06                            |
| 23723/2020 (I) | FILIERA 01.24 - CONSULTAZIONI REFERENDARIE DEL 20 E 21 SETTEMBRE 2020 - ATTIVAZIONE REPERIBILITÀ EL                                          | 01081.03.010803001 CANTELLI ALESSANDRO | 2020       | 0,00                            | 793,00                                   | 0,00                     | 0,00             | 0,00                        | 793,00    | 0,00                                |
| 23724/2020 (I) | FILIERA 01.24 - CONSULTAZIONI REFERENDARIE DEL 20 E 21 SETTEMBRE 2020 - ATTIVAZIONE REPERIBILITÀ EL                                          | 01081.03.010803001 CANTELLI ALESSANDRO | 2020       | 0,00                            | 1.464,00                                 | 0,00                     | 0,00             | 0,00                        | 1.464,00  | 0,00                                |
| 23725/2020 (I) | FILIERA 01.24 - CONSULTAZIONI REFERENDARIE DEL 20 E 21 SETTEMBRE 2020 - ATTIVAZIONE REPERIBILITÀ EL                                          | 01081.03.010803001 CANTELLI ALESSANDRO | 2020       | 0,00                            | 1.220,00                                 | 0,00                     | 0,00             | 0,00                        | 1.220,00  | 0,00                                |
| 23726/2020 (I) | CENTRALE DI COMMITTENZA: INDIZIONE DELLA GARA D' APPALTO PROCEDURA APERTA PER L'AFFIDAMENTO IN APPALT                                        | 01111.03.011103015 BASCHIERI MARINA    | 2020       | 0,00                            | 650,28                                   | 0,00                     | 0,00             | 0,00                        | 650,28    | 0,00                                |
| 23727/2020 (I) | CENTRALE DI COMMITTENZA: INDIZIONE DELLA GARA D' APPALTO PROCEDURA APERTA PER L'AFFIDAMENTO IN APPALT                                        | 01111.03.011103015 BASCHIERI MARINA    | 2020       | 0,00                            | 228,14                                   | 0,00                     | 0,00             | 0,00                        | 228,14    | 0,00                                |
| 23728/2020 (I) | CENTRALE DI COMMITTENZA: INDIZIONE DELLA GARA D' APPALTO PROCEDURA APERTA PER L'AFFIDAMENTO IN APPALT                                        | 01111.03.011103015 BASCHIERI MARINA    | 2020       | 0,00                            | 671,00                                   | 0,00                     | 0,00             | 0,00                        | 671,00    | 0,00                                |
| 23729/2020 (I) | CENTRALE DI COMMITTENZA: INDIZIONE DELLA GARA D' APPALTO PROCEDURA APERTA PER L'AFFIDAMENTO IN APPALT                                        | 01111.03.011103015 BASCHIERI MARINA    | 2020       | 0,00                            | 549,00                                   | 0,00                     | 0,00             | 0,00                        | 549,00    | 0,00                                |
| 23730/2020 (I) | CENTRALE DI COMMITTENZA: INDIZIONE DELLA GARA D' APPALTO PROCEDURA APERTA PER L'AFFIDAMENTO IN APPALT<br>Motivo: RIACCERTAMENTO RESIDUI 2020 | 01111.03.011103015 BASCHIERI MARINA    | 2020       | 0,00                            | 228,75                                   | -9,15                    | -9,15            | 0,00                        | 219,60    | 0,00                                |
| 23731/2020 (I) | PARTECIPAZIONE DI DIPENDENTE AL CORSO IN VIDEOCONFERENZA "PENSIONI 2020: LE NOVITA' IN TEMPO REALE"                                          | 01111.03.011103014 GUIZZARDI RAFFAELE  | 2020       | 0,00                            | 195,00                                   | 0,00                     | 0,00             | 0,00                        | 195,00    | 0,00                                |
| 23732/2020 (I) | FILIERA 01.01 - ACQUISTO N. 25 PERSONAL COMPUTER PER I COMUNI DELL'UNIONE, TRAMITE MERCATO ELETTRONI                                         | 01082.02.010802902 CANTELLI ALESSANDRO | 2020       | 0,00                            | 6.405,00                                 | 0,00                     | 0,00             | 0,00                        | 6.405,00  | 0,00                                |

| Codice Imp.    | Descrizione Impegno                                                                                        | Capitolo Responsabile                       | Anno Comp. | Comp.da Pluri al 01/01/2020 (A) | Variazioni Positive e nuovi impegni (B1) | Variazioni Negative (B2) | di cui: Economie | di cui: saldo reimputazioni | Speso (C) | Residuo al 31/12/2020 (E)=A+B1-B2-C |
|----------------|------------------------------------------------------------------------------------------------------------|---------------------------------------------|------------|---------------------------------|------------------------------------------|--------------------------|------------------|-----------------------------|-----------|-------------------------------------|
| 23733/2020 (I) | PARTECIPAZIONE DI DIPENDENTE AL WEBINAR DEL 1 OTTOBRE 2020 "DISCIPLINA DELL'ORARIO DI LAVORO, DEI PE       | 01111.03.011103014<br>GUIZZARDI RAFFAELE    | 2020       | 0,00                            | 202,00                                   | 0,00                     | 0,00             | 0,00                        | 202,00    | 0,00                                |
| 23738/2020 (I) | RINNOVO CONTRATTO CON LA COOP.NAZARENO SERVIZIO DI LABORATORIO DI PRODUZIONE SOCIALE<br><i>Motivo: FPV</i> | 12021.03.120203006<br>PLESSI MARIA CRISTINA | 2020       | 0,00                            | 17.801,36                                | -6.000,00                | 0,00             | -6.000,00                   | 2.756,99  | 9.044,37                            |
| 23738/2020 (I) | RINNOVO CONTRATTO CON LA COOP.NAZARENO SERVIZIO DI LABORATORIO DI PRODUZIONE SOCIALE<br><i>Motivo: FPV</i> | 12021.10.120203007<br>PLESSI MARIA CRISTINA | 2020       | 0,00                            | 0,00                                     | 0,00                     | 0,00             | 0,00                        | 0,00      | 0,00                                |
| 23740/2020 (I) | CENTRALE DI COMMITTENZA - PROCEDURA APERTA PER LA CONCLUSIONE DI DUE ACCORDI QUADRO (LOTTO 1 E LOTT        | 01111.03.011103015<br>BASCHIERI MARINA      | 2020       | 0,00                            | 502,28                                   | 0,00                     | 0,00             | 0,00                        | 502,28    | 0,00                                |
| 23741/2020 (I) | CENTRALE DI COMMITTENZA - PROCEDURA APERTA PER LA CONCLUSIONE DI DUE ACCORDI QUADRO (LOTTO 1 E LOTT        | 01111.03.011103015<br>BASCHIERI MARINA      | 2020       | 0,00                            | 122,00                                   | 0,00                     | 0,00             | 0,00                        | 122,00    | 0,00                                |
| 23742/2020 (I) | CENTRALE DI COMMITTENZA - PROCEDURA APERTA PER LA CONCLUSIONE DI DUE ACCORDI QUADRO (LOTTO 1 E LOTT        | 01111.03.011103015<br>BASCHIERI MARINA      | 2020       | 0,00                            | 228,14                                   | 0,00                     | 0,00             | 0,00                        | 228,14    | 0,00                                |
| 23743/2020 (I) | A.R.PROMOTION SRL:imposta di reg.contr. rep. 448/20 Servizio affissioni cig 8238183BAA -v.acc.4787/2       | 99017.02.601000000<br>TEMPERANZA CLAUDIO    | 2020       | 0,00                            | 245,00                                   | 0,00                     | 0,00             | 0,00                        | 245,00    | 0,00                                |
| 23744/2020 (I) | 2° CIRCOLO DIDATTICO FORMIGINE (IN RETE CON 1° CD) "PROGETTAZIONE DI INTRECCI" RIPARTO CONTRIBUTI          | 12011.04.120104007<br>GIACOMOZZI BARBARA    | 2020       | 0,00                            | 15.082,88                                | 0,00                     | 0,00             | 0,00                        | 5.049,24  | 10.033,64                           |
| 23745/2020 (I) | 2° CIRCOLO DIDATTICO FORMIGINE (IN RETE CON 1° CD) "PROGETTAZIONE DI INTRECCI" FORMAZIONE                  | 12011.03.120103010<br>GIACOMOZZI BARBARA    | 2020       | 0,00                            | 1.200,00                                 | 0,00                     | 0,00             | 0,00                        | 0,00      | 1.200,00                            |
| 23746/2020 (I) | I.C. SASSUOLO 1 CENTRO-EST "PROGETTAZIONE DI INTRECCI" RIPARTO CONTRIBUTI                                  | 12011.04.120104007<br>GIACOMOZZI BARBARA    | 2020       | 0,00                            | 6.855,86                                 | 0,00                     | 0,00             | 0,00                        | 0,00      | 6.855,86                            |
| 23747/2020 (I) | I.C. SASSUOLO 1 CENTRO-EST "PROGETTAZIONE DI INTRECCI" FORMAZIONE                                          | 12011.03.120103010<br>GIACOMOZZI BARBARA    | 2020       | 0,00                            | 600,00                                   | 0,00                     | 0,00             | 0,00                        | 0,00      | 600,00                              |
| 23748/2020 (I) | I.C. SASSUOLO 2 NORD "PROGETTAZIONE DI INTRECCI" RIPARTO CONTRIBUTI                                        | 12011.04.120104007<br>GIACOMOZZI BARBARA    | 2020       | 0,00                            | 4.113,52                                 | 0,00                     | 0,00             | 0,00                        | 0,00      | 4.113,52                            |
| 23749/2020 (I) | I.C. SASSUOLO 2 NORD "PROGETTAZIONE DI INTRECCI" FORMAZIONE                                                | 12011.03.120103010<br>GIACOMOZZI BARBARA    | 2020       | 0,00                            | 600,00                                   | 0,00                     | 0,00             | 0,00                        | 0,00      | 600,00                              |
| 23750/2020 (I) | I.C. SASSUOLO 3 SUD "PROGETTAZIONE DI INTRECCI" RIPARTO CONTRIBUTI                                         | 12011.04.120104007<br>GIACOMOZZI BARBARA    | 2020       | 0,00                            | 4.113,52                                 | 0,00                     | 0,00             | 0,00                        | 2.356,76  | 1.756,76                            |
| 23751/2020 (I) | I.C. SASSUOLO 3 SUD "PROGETTAZIONE DI INTRECCI" FORMAZIONE                                                 | 12011.03.120103010<br>GIACOMOZZI BARBARA    | 2020       | 0,00                            | 600,00                                   | 0,00                     | 0,00             | 0,00                        | 0,00      | 600,00                              |
| 23752/2020 (I) | I.C. SASSUOLO 4 OVEST "PROGETTAZIONE DI INTRECCI" RIPARTO CONTRIBUTI                                       | 12011.04.120104007<br>GIACOMOZZI BARBARA    | 2020       | 0,00                            | 8.227,03                                 | 0,00                     | 0,00             | 0,00                        | 4.413,51  | 3.813,52                            |



| Codice Imp.    | Descrizione Impegno                                                                                  | Capitolo Responsabile                  | Anno Comp. | Comp.da Pluri al 01/01/2020 (A) | Variazioni Positive e nuovi impegni (B1) | Variazioni Negative (B2) | di cui: Economie | di cui: saldo reimputazioni | Speso (C) | Residuo al 31/12/2020 (E)=A+B1-B2-C |
|----------------|------------------------------------------------------------------------------------------------------|----------------------------------------|------------|---------------------------------|------------------------------------------|--------------------------|------------------|-----------------------------|-----------|-------------------------------------|
| 23753/2020 (I) | I.C. SASSUOLO 4 OVEST "PROGETTAZIONE DI INTRECCI" FORMAZIONE                                         | 12011.03.120103010 GIACOMOZZI BARBARA  | 2020       | 0,00                            | 600,00                                   | 0,00                     | 0,00             | 0,00                        | 0,00      | 600,00                              |
| 23754/2020 (I) | I.C. BURSI FIORANO "PROGETTAZIONE DI INTRECCI" RIPARTO CONTRIBUTI                                    | 12011.04.120104007 GIACOMOZZI BARBARA  | 2020       | 0,00                            | 4.113,52                                 | 0,00                     | 0,00             | 0,00                        | 824,42    | 3.289,10                            |
| 23755/2020 (I) | I.C. BURSI FIORANO "PROGETTAZIONE DI INTRECCI" FORMAZIONE                                            | 12011.03.120103010 GIACOMOZZI BARBARA  | 2020       | 0,00                            | 600,00                                   | 0,00                     | 0,00             | 0,00                        | 0,00      | 600,00                              |
| 23756/2020 (I) | I.C. FIORANO 1 "PROGETTAZIONE DI INTRECCI" RIPARTO CONTRIBUTI                                        | 12011.04.120104007 GIACOMOZZI BARBARA  | 2020       | 0,00                            | 6.170,27                                 | 0,00                     | 0,00             | 0,00                        | 3.045,20  | 3.125,07                            |
| 23757/2020 (I) | I.C. FIORANO 1 "PROGETTAZIONE DI INTRECCI" FORMAZIONE                                                | 12011.03.120103010 GIACOMOZZI BARBARA  | 2020       | 0,00                            | 600,00                                   | 0,00                     | 0,00             | 0,00                        | 0,00      | 600,00                              |
| 23758/2020 (I) | I.C. BERTI PRIGNANO "PROGETTAZIONE DI INTRECCI" RIPARTO CONTRIBUTI                                   | 12011.04.120104007 GIACOMOZZI BARBARA  | 2020       | 0,00                            | 3.427,93                                 | 0,00                     | 0,00             | 0,00                        | 0,00      | 3.427,93                            |
| 23759/2020 (I) | I.C. BERTI PRIGNANO "PROGETTAZIONE DI INTRECCI" FORMAZIONE                                           | 12011.03.120103010 GIACOMOZZI BARBARA  | 2020       | 0,00                            | 600,00                                   | 0,00                     | 0,00             | 0,00                        | 0,00      | 600,00                              |
| 23760/2020 (I) | I.C. FERRARI MARANELLO "PROGETTAZIONE DI INTRECCI" RIPARTO CONTRIBUTI                                | 12011.04.120104007 GIACOMOZZI BARBARA  | 2020       | 0,00                            | 4.799,10                                 | 0,00                     | 0,00             | 0,00                        | 0,00      | 4.799,10                            |
| 23761/2020 (I) | I.C. FERRARI MARANELLO "PROGETTAZIONE DI INTRECCI" FORMAZIONE                                        | 12011.03.120103010 GIACOMOZZI BARBARA  | 2020       | 0,00                            | 600,00                                   | 0,00                     | 0,00             | 0,00                        | 0,00      | 600,00                              |
| 23762/2020 (I) | FILIERA 11.01: SERVIZIO DI ASSISTENZA E SUPPORTO SPECIALISTICO SU PIATTAFORMA CITYWARE – CITYPEOPLE  | 01081.03.010803001 CANTELLI ALESSANDRO | 2020       | 0,00                            | 4.338,40                                 | 0,00                     | 0,00             | 0,00                        | 677,10    | 3.661,30                            |
| 23763/2020 (I) | I.C. STRADI MARANELLO "PROGETTAZIONE DI INTRECCI" RIPARTO CONTRIBUTI                                 | 12011.04.120104007 GIACOMOZZI BARBARA  | 2020       | 0,00                            | 6.170,27                                 | 0,00                     | 0,00             | 0,00                        | 0,00      | 6.170,27                            |
| 23764/2020 (I) | I.C. STRADI MARANELLO "PROGETTAZIONE DI INTRECCI" FORMAZIONE                                         | 12011.03.120103010 GIACOMOZZI BARBARA  | 2020       | 0,00                            | 600,00                                   | 0,00                     | 0,00             | 0,00                        | 0,00      | 600,00                              |
| 23765/2020 (I) | I.C. KENNEDY MONTEFIORINO "PROGETTAZIONE DI INTRECCI" RIPARTO CONTRIBUTI                             | 12011.04.120104007 GIACOMOZZI BARBARA  | 2020       | 0,00                            | 4.799,10                                 | 0,00                     | 0,00             | 0,00                        | 2.699,55  | 2.099,55                            |
| 23766/2020 (I) | I.C. KENNEDY MONTEFIORINO "PROGETTAZIONE DI INTRECCI" FORMAZIONE                                     | 12011.03.120103010 GIACOMOZZI BARBARA  | 2020       | 0,00                            | 600,00                                   | 0,00                     | 0,00             | 0,00                        | 0,00      | 600,00                              |
| 23767/2020 (I) | BAYKER ITALIA SPA/Comune Fiorano: diritti di istruttoria SCEA 0264144J0200813/07/2020 v.a.4788       | 99017.02.601000000 TEMPERANZA CLAUDIO  | 2020       | 0,00                            | 55,00                                    | 0,00                     | 0,00             | 0,00                        | 55,00     | 0,00                                |
| 23768/2020 (I) | FILIERA 01.11 - ACQUISIZIONE GIORNATE DI ASSISTENZA SISTEMISTICA IN MODALITÀ IN-SOURCING PER L'UNION | 01081.03.010803001 CANTELLI ALESSANDRO | 2020       | 0,00                            | 4.099,20                                 | 0,00                     | 0,00             | 0,00                        | 4.099,20  | 0,00                                |
| 23769/2020 (I) | NOMINA COMMISSIONE - AVVISO DI SELEZIONE PUBBLICA, PER ESAMI PER ASSUNZIONE A TEMPO PIENO E INDETERM | 01101.03.011003003 GUIZZARDI RAFFAELE  | 2020       | 0,00                            | 312,00                                   | 0,00                     | 0,00             | 0,00                        | 0,00      | 312,00                              |
| 23770/2020 (I) | NOMINA COMMISSIONE - AVVISO DI SELEZIONE PUBBLICA, PER ESAMI PER ASSUNZIONE A TEMPO PIENO E INDETERM | 01101.03.011003003 GUIZZARDI RAFFAELE  | 2020       | 0,00                            | 26,52                                    | 0,00                     | 0,00             | 0,00                        | 0,00      | 26,52                               |
| 23771/2020 (I) | Contributi economici ex mandato 7350/20 polo Maranello (riaccreditato x iban cessato) v.acc. 4790/20 | 99017.02.601000000 TEMPERANZA CLAUDIO  | 2020       | 0,00                            | 300,00                                   | 0,00                     | 0,00             | 0,00                        | 300,00    | 0,00                                |

| Codice Imp.    | Descrizione Impegno                                                                                                                                | Capitolo Responsabile                    | Anno Comp. | Comp.da Pluri al 01/01/2020 (A) | Variazioni Positive e nuovi impegni (B1) | Variazioni Negative (B2) | di cui: Economie | di cui: saldo reimputazioni | Speso (C) | Residuo al 31/12/2020 (E)=A+B1-B2-C |
|----------------|----------------------------------------------------------------------------------------------------------------------------------------------------|------------------------------------------|------------|---------------------------------|------------------------------------------|--------------------------|------------------|-----------------------------|-----------|-------------------------------------|
| 23772/2020 (I) | CAVA CINGHI STRADE Snc imposta di registro+bollo forf.contr. manutenz.str.strade montagna-v.a 4792/20                                              | 99017.02.601000000 TEMPERANZA CLAUDIO    | 2020       | 0,00                            | 245,00                                   | 0,00                     | 0,00             | 0,00                        | 245,00    | 0,00                                |
| 23773/2020 (I) | NOMINA COMMISSIONE DELLA SELEZIONE PER ASSUNZIONE A TEMPO PIENO ED INDETERMINATO DI UN ISTRUTTORE DI                                               | 01101.03.011003003 GUIZZARDI RAFFAELE    | 2020       | 0,00                            | 468,00                                   | 0,00                     | 0,00             | 0,00                        | 0,00      | 468,00                              |
| 23774/2020 (I) | NOMINA COMMISSIONE DELLA SELEZIONE PER ASSUNZIONE A TEMPO PIENO ED INDETERMINATO DI UN ISTRUTTORE DI                                               | 01101.03.011003003 GUIZZARDI RAFFAELE    | 2020       | 0,00                            | 39,78                                    | 0,00                     | 0,00             | 0,00                        | 0,00      | 39,78                               |
| 23775/2020 (I) | GARA A PROCEDURA APERTA PER L' AFFIDAMENTO IN CONCESSIONE DEL SERVIZIO DI EROGAZIONE DI BEVANDE FRE                                                | 01111.03.011103015 BASCHIERI MARINA      | 2020       | 0,00                            | 523,42                                   | 0,00                     | 0,00             | 0,00                        | 523,42    | 0,00                                |
| 23776/2020 (I) | CENTRALE DI COMMITTENZA: PROCEDURA APERTA PER LA SELEZIONE DI UNA ENERGY SERVICE COMPANY (E)<br><i>Motivo: RIACCERTAMENTO RESIDUI 2020</i>         | 01111.03.011103016 BASCHIERI MARINA      | 2020       | 0,00                            | 50,00                                    | -50,00                   | -50,00           | 0,00                        | 0,00      | 0,00                                |
| 23777/2020 (I) | CENTRALE DI COMMITTENZA: PROCEDURA APERTA PER LA SELEZIONE DI UNA ENERGY SERVICE COMPANY (E)                                                       | 01111.03.011103016 BASCHIERI MARINA      | 2020       | 0,00                            | 42,50                                    | 0,00                     | 0,00             | 0,00                        | 42,50     | 0,00                                |
| 23778/2020 (I) | SERVIZIO SPERIMENTALE DI SUPPORTO TECNICO PER LE OPERAZIONI RELATIVI AGLI ADEMPIMENTI CONTABILI DELL                                               | 01111.03.011103999 TEMPERANZA CLAUDIO    | 2020       | 0,00                            | 6.851,52                                 | 0,00                     | 0,00             | 0,00                        | 0,00      | 6.851,52                            |
| 23779/2020 (I) | Imp.reg./bollo contratto AQ lavori asfaltatura/manutenz. LOTTO 2 CIG 827177115F -v. acc. 4795/2020                                                 | 99017.02.601000000 TEMPERANZA CLAUDIO    | 2020       | 0,00                            | 245,00                                   | 0,00                     | 0,00             | 0,00                        | 245,00    | 0,00                                |
| 23780/2020 (I) | FILIERA 01.04: ACQUISTO DI FORNITURE HARDWARE PER FORMAZIONE DEL PERSONALE CORRELATA ALLA REALIZZAZI                                               | 01082.02.010802902 CANTELLI ALESSANDRO   | 2020       | 0,00                            | 2.727,31                                 | 0,00                     | 0,00             | 0,00                        | 2.727,31  | 0,00                                |
| 23781/2020 (I) | FILIERA 01.04 - AFFIDAMENTO DEL SERVIZIO DI IMPLEMENTAZIONE, AGGIORNAMENTO E MANUTENZIONE DELLA INF                                                | 01082.02.010802902 CANTELLI ALESSANDRO   | 2020       | 0,00                            | 7.642,94                                 | -1.378,24                | 0,00             | 0,00                        | 0,00      | 6.264,70                            |
| 23782/2020 (I) | RIMBORSO SPESE PER AFFITTO SALA PER SVOLGIMENTO PROCEDURA CONCORSUALE C/O SALONE DEL PELLEGRINO - FI<br><i>Motivo: RIACCERTAMENTO RESIDUI 2020</i> | 01101.03.011003003 GUIZZARDI RAFFAELE    | 2020       | 0,00                            | 400,00                                   | -400,00                  | -400,00          | 0,00                        | 0,00      | 0,00                                |
| 23783/2020 (I) | IMPEGNO DI SPESA IN MERITO ALL'ADESIONE ALLA CONVENZIONE CONSIP "BUONI PASTO 8" PER LA FORNITURA DEL                                               | 01111.01.011103007 GUIZZARDI RAFFAELE    | 2020       | 0,00                            | 9.781,20                                 | 0,00                     | 0,00             | 0,00                        | 9.781,20  | 0,00                                |
| 23784/2020 (I) | BANDO CONTRIBUTI MOBILITA' CASA LAVORO ANNO 2019: EROGAZIONE CONTRIBUTO.                                                                           | 12021.04.120204004 PLESSI MARIA CRISTINA | 2020       | 0,00                            | 227,60                                   | 0,00                     | 0,00             | 0,00                        | 227,60    | 0,00                                |
| 23786/2020 (I) | Anno 2019 - Rimborso ulteriori oneri istruttori sismica ai comuni (da avanzo vincolato)                                                            | 01061.09.010609002 ILLARI ANDREA         | 2020       | 0,00                            | 7.429,85                                 | 0,00                     | 0,00             | 0,00                        | 7.429,85  | 0,00                                |
| 23787/2020 (I) | FONDO REGIONALE MONTAGNA ANNUALITA' 2020 - PROGETTO DI ACQUISTO SEGNALETICA STRADALE PER I COMUNI                                                  | 10052.03.100504901 ZONA LAURA            | 2020       | 0,00                            | 1.620,53                                 | 0,00                     | 0,00             | 0,00                        | 1.620,53  | 0,00                                |

| Codice Imp.    | Descrizione Impegno                                                                                                                                | Capitolo Responsabile                    | Anno Comp. | Comp.da Pluri al 01/01/2020 (A) | Variazioni Positive e nuovi impegni (B1) | Variazioni Negative (B2) | di cui: Economie | di cui: saldo reimputazioni | Speso (C) | Residuo al 31/12/2020 (E)=A+B1-B2-C |
|----------------|----------------------------------------------------------------------------------------------------------------------------------------------------|------------------------------------------|------------|---------------------------------|------------------------------------------|--------------------------|------------------|-----------------------------|-----------|-------------------------------------|
| 23789/2020 (I) | RIMBORSO COMMISSIONE - AVVISO DI SELEZIONE PUBBLICA                                                                                                | 01101.03.011003003 GUIZZARDI RAFFAELE    | 2020       | 0,00                            | 622,83                                   | 0,00                     | 0,00             | 0,00                        | 622,83    | 0,00                                |
| 23790/2020 (I) | IRAP COMMISSIONE - AVVISO DI SELEZIONE PUBBLICA                                                                                                    | 01101.03.011003003 GUIZZARDI RAFFAELE    | 2020       | 0,00                            | 52,95                                    | 0,00                     | 0,00             | 0,00                        | 52,95     | 0,00                                |
| 23791/2020 (I) | RIMBORSO COMMISSIONE - AVVISO DI SELEZIONE PUBBLICA servizi demografici Formigine                                                                  | 01101.03.011003003 GUIZZARDI RAFFAELE    | 2020       | 0,00                            | 623,05                                   | 0,00                     | 0,00             | 0,00                        | 623,05    | 0,00                                |
| 23792/2020 (I) | IRAP su compenso COMMISSIONE - AVVISO DI SELEZIONE PUBBLICA servizi demografici Formigine                                                          | 01101.03.011003003 GUIZZARDI RAFFAELE    | 2020       | 0,00                            | 52,96                                    | 0,00                     | 0,00             | 0,00                        | 52,96     | 0,00                                |
| 23794/2020 (I) | FILIERA 01.04 - AFFIDAMENTO DEL SERVIZIO DI RICONFIGURAZIONE DELLA RETE INFORMATICA DELLA FARMACIA C                                               | 01081.03.010803001 CANTELLI ALESSANDRO   | 2020       | 0,00                            | 122,00                                   | 0,00                     | 0,00             | 0,00                        | 0,00      | 122,00                              |
| 23802/2020 (I) | INDIZIONE DELLA GARA A PROCEDURA APERTA PER L' APPALTO DEI SERVIZI EDUCATIVI ASSISTENZIALI PER GLI                                                 | 01111.03.011103015 BASCHIERI MARINA      | 2020       | 0,00                            | 502,28                                   | 0,00                     | 0,00             | 0,00                        | 502,28    | 0,00                                |
| 23805/2020 (I) | INDIZIONE DELLA GARA A PROCEDURA APERTA PER L' APPALTO DEI SERVIZI EDUCATIVI ASSISTENZIALI PER GLI                                                 | 01111.03.011103015 BASCHIERI MARINA      | 2020       | 0,00                            | 154,94                                   | 0,00                     | 0,00             | 0,00                        | 154,94    | 0,00                                |
| 23808/2020 (I) | INDIZIONE DELLA GARA A PROCEDURA APERTA PER L' APPALTO DEI SERVIZI EDUCATIVI ASSISTENZIALI PER GLI<br><i>Motivo: RIACCERTAMENTO RESIDUI 2020</i>   | 01111.03.011103015 BASCHIERI MARINA      | 2020       | 0,00                            | 1.229,15                                 | -9,15                    | -9,15            | 0,00                        | 1.220,00  | 0,00                                |
| 23813/2020 (I) | INEGRAZIONE IMPEGNI DI SPESA PER EROGAZIONE CONTRIBUTI ECONOMICI, TRASPORTI SOCIALI IN CONVENZIONE C<br><i>Motivo: RIACCERTAMENTO RESIDUI 2020</i> | 12021.04.120204004 PLESSI MARIA CRISTINA | 2020       | 0,00                            | 5.000,00                                 | -3.610,00                | -3.610,00        | 0,00                        | 750,00    | 640,00                              |
| 23815/2020 (I) | IIS VOLTA - RIMBORSO SPESE UTILIZZO AULA MAGNA PER PROGETTO DISTRETTUALE SUL TEMA DEL LUTTO<br><i>Motivo: RIACCERTAMENTO RESIDUI 2020</i>          | 12051.04.120504002 MONTANARI PATRIZIA    | 2020       | 0,00                            | 250,00                                   | -250,00                  | -250,00          | 0,00                        | 0,00      | 0,00                                |
| 23816/2020 (I) | EROGAZIONE CONTRIBUTI A FAVORE DI GRANDI INVALIDI DEL LAVORO - EX INAIL - RESIDENTI NEL COMUNE DI SA                                               | 12041.04.120404103 LOTTI EMANUELA        | 2020       | 0,00                            | 1.037,14                                 | 0,00                     | 0,00             | 0,00                        | 1.037,14  | 0,00                                |
| 23817/2020 (I) | FILIERA 01.04 - ACQUISTO N. 2 SCANNER DOCUMENTALI, DA DESTINARE ALL'UFFICIO ISTRUZIONE DEL COMUNE D                                                | 01082.02.010802902 CANTELLI ALESSANDRO   | 2020       | 0,00                            | 1.683,47                                 | 0,00                     | 0,00             | 0,00                        | 1.683,47  | 0,00                                |
| 23820/2020 (I) | FONDO REGIONALE PER L'ACCESSO ALL'ABITAZIONE IN LOCAZIONE DI CUI AGLI ARTT. 38 E 39 DELLA LEGGE REGI                                               | 12061.04.120604999 LUIGI FERRAGUTI       | 2020       | 0,00                            | 174.585,23                               | 0,00                     | 0,00             | 0,00                        | 0,00      | 174.585,23                          |
| 23837/2020 (I) | FILIERA 20.00 - SERVIZIO DI SOSTITUZIONE DEI PNEUMATICI ESTIVI CON PNEUMATICI INVERNALI E SERVIZIO                                                 | 01081.03.010803001 CANTELLI ALESSANDRO   | 2020       | 0,00                            | 134,20                                   | 0,00                     | 0,00             | 0,00                        | 134,20    | 0,00                                |
| 23839/2020 (I) | Oneri diretti personale a tempo indeterminato ufficio di piano                                                                                     | 12071.01.120701021 PLESSI MARIA CRISTINA | 2020       | 0,00                            | 200,00                                   | 0,00                     | 0,00             | 0,00                        | 200,00    | 0,00                                |
| 23840/2020 (I) | ASSOCIAZIONE QUINTA PARETE - PROGETTI IN COLLABORAZIONE CON IL CENTRO PER LE FAMIGLIE                                                              | 12051.04.120504002 MONTANARI PATRIZIA    | 2020       | 0,00                            | 852,50                                   | 0,00                     | 0,00             | 0,00                        | 0,00      | 852,50                              |
| 23841/2020 (I) | ASSOCIAZIONE AMICI PER LA VITA - PROGETTI IN COLLABORAZIONE CON IL CENTRO PER LE FAMIGLIE                                                          | 12051.04.120504002 MONTANARI PATRIZIA    | 2020       | 0,00                            | 600,00                                   | 0,00                     | 0,00             | 0,00                        | 0,00      | 600,00                              |

| Codice Imp.    | Descrizione Impegno                                                                                                                                | Capitolo Responsabile                  | Anno Comp. | Comp.da Pluri al 01/01/2020 (A) | Variazioni Positive e nuovi impegni (B1) | Variazioni Negative (B2) | di cui: Economie | di cui: saldo reimputazioni | Speso (C) | Residuo al 31/12/2020 (E)=A+B1-B2-C |
|----------------|----------------------------------------------------------------------------------------------------------------------------------------------------|----------------------------------------|------------|---------------------------------|------------------------------------------|--------------------------|------------------|-----------------------------|-----------|-------------------------------------|
| 23842/2020 (I) | ASS. I BURATTINI DELLA COMMEDIA - PROGETTI IN COLLABORAZIONE CON IL CENTRO PER LE FAMIGLIE                                                         | 12051.04.120504002 MONTANARI PATRIZIA  | 2020       | 0,00                            | 650,00                                   | 0,00                     | 0,00             | 0,00                        | 0,00      | 650,00                              |
| 23843/2020 (I) | ASS. IL FLAUTO MAGICO - PROGETTI IN COLLABORAZIONE CON IL CENTRO PER LE FAMIGLIE                                                                   | 12051.04.120504002 MONTANARI PATRIZIA  | 2020       | 0,00                            | 650,00                                   | 0,00                     | 0,00             | 0,00                        | 0,00      | 650,00                              |
| 23844/2020 (I) | ASSOCIAZIONE METEAPERTE - PROGETTI IN COLLABORAZIONE CON IL CENTRO PER LE FAMIGLIE                                                                 | 12051.04.120504002 MONTANARI PATRIZIA  | 2020       | 0,00                            | 1.550,00                                 | 0,00                     | 0,00             | 0,00                        | 0,00      | 1.550,00                            |
| 23845/2020 (I) | ASSOCIAZIONE NASCERE A MODENA - PROGETTI IN COLLABORAZIONE CON IL CENTRO PER LE FAMIGLIE                                                           | 12051.04.120504002 MONTANARI PATRIZIA  | 2020       | 0,00                            | 1.700,00                                 | 0,00                     | 0,00             | 0,00                        | 0,00      | 1.700,00                            |
| 23846/2020 (I) | ASSOCIAZIONE LUMEN - PROGETTI IN COLLABORAZIONE CON IL CENTRO PER LE FAMIGLIE                                                                      | 12051.04.120504002 MONTANARI PATRIZIA  | 2020       | 0,00                            | 300,00                                   | 0,00                     | 0,00             | 0,00                        | 0,00      | 300,00                              |
| 23847/2020 (I) | CONVENZIONE GARA INTERCENT-ER PER L'AFFIDAMENTO DEI SERVIZI DI SUPPORTO ALLA RISCOSSIONE COATTIVA.                                                 | 01111.04.011104004 TEMPERANZA CLAUDIO  | 2020       | 0,00                            | 3.000,00                                 | -2.562,60                | 0,00             | 0,00                        | 380,15    | 57,25                               |
| 23848/2020 (I) | INDIZIONE DELLA PROCEDURA APERTA PER L' AFFIDAMENTO DEL SERVIZIO DI SGOMBERO NEVE E SPARGIMENTO SALE                                               | 01111.03.011103015 BASCHIERI MARINA    | 2020       | 0,00                            | 903,99                                   | 0,00                     | 0,00             | 0,00                        | 903,99    | 0,00                                |
| 23849/2020 (I) | INDIZIONE DELLA PROCEDURA APERTA PER L' AFFIDAMENTO DEL SERVIZIO DI SGOMBERO NEVE E SPARGIMENTO SALE                                               | 01111.03.011103015 BASCHIERI MARINA    | 2020       | 0,00                            | 154,94                                   | 0,00                     | 0,00             | 0,00                        | 154,94    | 0,00                                |
| 23850/2020 (I) | INDIZIONE DELLA PROCEDURA APERTA PER L' AFFIDAMENTO DEL SERVIZIO DI SGOMBERO NEVE E SPARGIMENTO SALE                                               | 01111.03.011103015 BASCHIERI MARINA    | 2020       | 0,00                            | 292,80                                   | 0,00                     | 0,00             | 0,00                        | 292,80    | 0,00                                |
| 23851/2020 (I) | INDIZIONE DELLA PROCEDURA APERTA PER L' AFFIDAMENTO DEL SERVIZIO DI SGOMBERO NEVE E SPARGIMENTO SALE<br><i>Motivo: RIACCERTAMENTO RESIDUI 2020</i> | 01111.03.011103015 BASCHIERI MARINA    | 2020       | 0,00                            | 228,75                                   | -9,15                    | -9,15            | 0,00                        | 219,60    | 0,00                                |
| 23852/2020 (I) | INDIZIONE DELLA PROCEDURA APERTA PER L' AFFIDAMENTO DEL SERVIZIO DI SGOMBERO NEVE E SPARGIMENTO SALE                                               | 01111.03.011103015 BASCHIERI MARINA    | 2020       | 0,00                            | 122,00                                   | 0,00                     | 0,00             | 0,00                        | 122,00    | 0,00                                |
| 23853/2020 (I) | FILIERA 01.04 - ACQUISTO SCANNER DOCUMENTALI PER IL PROGETTO DI DEMATERIALIZZAZIONE PRATICHE EDILIZI                                               | 01082.02.010802902 CANTELLI ALESSANDRO | 2020       | 0,00                            | 10.101,60                                | 0,00                     | 0,00             | 0,00                        | 0,00      | 10.101,60                           |
| 23854/2020 (I) | FILIERA 01.04 - ACQUISTO DI N. 3 DISPOSITIVI VIVA VOCE JABRA 510 MS, PER I CENTRI PER LE FAMIGLIE                                                  | 01082.02.010802902 CANTELLI ALESSANDRO | 2020       | 0,00                            | 311,10                                   | 0,00                     | 0,00             | 0,00                        | 311,10    | 0,00                                |
| 23855/2020 (I) | FILIERA 20.00: ATTIVITA' DI FORMAZIONE: "SCRIVERE PER IL WEB CONTENUTI USABILI E ACCESSIBILI" ORGANI                                               | 01081.03.010803001 CANTELLI ALESSANDRO | 2020       | 0,00                            | 3.700,00                                 | 0,00                     | 0,00             | 0,00                        | 0,00      | 3.700,00                            |
| 23856/2020 (I) | Spese per interessi passivi su anticipazione di tesoreria - 3° Trimestre 2020                                                                      | 60011.07.600100000 TEMPERANZA CLAUDIO  | 2020       | 0,00                            | 1,65                                     | 0,00                     | 0,00             | 0,00                        | 0,00      | 1,65                                |
| 23857/2020 (I) | CINTORI MAICOL: riaccredito mandato per errore sul Codice Fiscale - Vedi acc. 4799/2020                                                            | 99017.02.601000000 TEMPERANZA CLAUDIO  | 2020       | 0,00                            | 681,03                                   | 0,00                     | 0,00             | 0,00                        | 681,03    | 0,00                                |

| Codice Imp.    | Descrizione Impegno                                                                                                                                | Capitolo Responsabile                  | Anno Comp. | Comp.da Pluri al 01/01/2020 (A) | Variazioni Positive e nuovi impegni (B1) | Variazioni Negative (B2) | di cui: Economie | di cui: saldo reimputazioni | Speso (C)  | Residuo al 31/12/2020 (E)=A+B1-B2-C |
|----------------|----------------------------------------------------------------------------------------------------------------------------------------------------|----------------------------------------|------------|---------------------------------|------------------------------------------|--------------------------|------------------|-----------------------------|------------|-------------------------------------|
| 23858/2020 (I) | VERSAMENTO TASSA RIFIUTI (TARI) DOVUTA AL COMUNE DI MONTEFIORINO PER L'ANNO 2020 PER I LOCALI SEDE                                                 | 01111.02.011102001 ZONA LAURA          | 2020       | 0,00                            | 586,00                                   | 0,00                     | 0,00             | 0,00                        | 586,00     | 0,00                                |
| 23860/2020 (I) | CENTRALE DI COMMITTENZA: GARA A PROCEDURA APERTA PER L'APPALTO DEL SERVIZIO DI PROGETTAZIONE DEFINIT                                               | 01111.03.011103016 BASCHIERI MARINA    | 2020       | 0,00                            | 800,00                                   | 0,00                     | 0,00             | 0,00                        | 0,00       | 800,00                              |
| 23861/2020 (I) | CENTRALE DI COMMITTENZA: GARA A PROCEDURA APERTA PER L'APPALTO DEL SERVIZIO DI PROGETTAZIONE DEFINIT                                               | 01111.03.011103016 BASCHIERI MARINA    | 2020       | 0,00                            | 68,00                                    | 0,00                     | 0,00             | 0,00                        | 0,00       | 68,00                               |
| 23862/2020 (I) | CENTRALE DI COMMITTENZA: GARA A PROCEDURA APERTA PER L'APPALTO DEL SERVIZIO DI PROGETTAZIONE DEFINIT<br><i>Motivo: RIACCERTAMENTO RESIDUI 2020</i> | 01111.03.011103016 BASCHIERI MARINA    | 2020       | 0,00                            | 50,00                                    | -50,00                   | -50,00           | 0,00                        | 0,00       | 0,00                                |
| 23863/2020 (I) | SERVIZIO DI PREVENZIONE E PROTEZIONE RISCHI SUL LUOGO DI LAVORO - INCARICO DI RESPONSABILE (RSPP) -                                                | 01111.03.011103005 MARTINO GREGORIO    | 2020       | 0,00                            | 789,95                                   | 0,00                     | 0,00             | 0,00                        | 0,00       | 789,95                              |
| 23864/2020 (I) | BANDO PER L'EROGAZIONE DI CONTRIBUTI A SOSTEGNO DI INQUILINI MOROSI INCOLPEVOLI RESIDENTI NEI COMUNI                                               | 12061.04.120604303 LUIGI FERRAGUTI     | 2020       | 0,00                            | 12.000,00                                | 0,00                     | 0,00             | 0,00                        | 12.000,00  | 0,00                                |
| 23865/2020 (I) | PROGETTO PERSONALIZZATO A FAVORE DEL MINORE DISABILE R.C. PER L' ANNO SCOLASTICO 2020/21 - IMP                                                     | 12041.04.120404206 FIANDRI CRISTINA    | 2020       | 0,00                            | 3.202,50                                 | 0,00                     | 0,00             | 0,00                        | 1.260,00   | 1.942,50                            |
| 23866/2020 (I) | FILIERA 08.01: ACQUISTO ATTIVITÀ DI FORMAZIONE PER I SERVIZI DI PROTOCOLLO DEI COMUNI DELL'UNIONE, T                                               | 01081.03.010803001 CANTELLI ALESSANDRO | 2020       | 0,00                            | 900,00                                   | 0,00                     | 0,00             | 0,00                        | 0,00       | 900,00                              |
| 23868/2020 (I) | FILIERA 01.09 - RETTIFICA CAPITOLO E DIMINUZIONE IMPEGNO DI SPESA RELATIVAMENTE ALL'ACQUISIZIONE DI                                                | 01081.03.010803099 CANTELLI ALESSANDRO | 2020       | 0,00                            | 105.000,00                               | 0,00                     | 0,00             | 0,00                        | 105.000,00 | 0,00                                |
| 23869/2020 (I) | FILIERA 03.09 : ACQUISTO FORNITURE PER CONTROLLO ACCESSI PER I COMUNI DI FIORANO, SASSUOLO E L'ISTIT                                               | 01082.02.010802902 CANTELLI ALESSANDRO | 2020       | 0,00                            | 4.984,19                                 | 0,00                     | 0,00             | 0,00                        | 0,00       | 4.984,19                            |
| 23870/2020 (I) | FILIERA 19.02: ACQUISTO DI SERVIZI DI MANUTENZIONE EVOLUTA RELATIVI ALLA PIATTAFORMA PER LA GESTION                                                | 01081.03.010803001 CANTELLI ALESSANDRO | 2020       | 0,00                            | 18.300,00                                | 0,00                     | 0,00             | 0,00                        | 15.250,00  | 3.050,00                            |
| 23871/2020 (I) | BANDO PER L'EROGAZIONE DI CONTRIBUTI A SOSTEGNO DI INQUILINI MOROSI INCOLPEVOLI RESIDENTI NEI COMUNI                                               | 12061.04.120604203 LUIGI FERRAGUTI     | 2020       | 0,00                            | 3.500,00                                 | 0,00                     | 0,00             | 0,00                        | 0,00       | 3.500,00                            |
| 23872/2020 (I) | BANDO PER L'EROGAZIONE DI CONTRIBUTI A SOSTEGNO DI INQUILINI MOROSI INCOLPEVOLI RESIDENTI NEI COMUNI                                               | 12061.04.120604203 LUIGI FERRAGUTI     | 2020       | 0,00                            | 8.250,00                                 | -8.250,00                | 0,00             | 0,00                        | 0,00       | 0,00                                |
| 23873/2020 (I) | FILIERA 01.04: ACQUISTO DI N. 25 COMPUTER PORTATILI PER AGEVOLARE LE ATTIVITÀ DI SMARTWORKING, SUL M                                               | 01082.02.010802902 CANTELLI ALESSANDRO | 2020       | 0,00                            | 10.949,50                                | 0,00                     | 0,00             | 0,00                        | 10.949,50  | 0,00                                |
| 23874/2020 (I) | CENTRALE DI COMMITTENZA - PROCEDURA APERTA PER LA SELEZIONE DI UNA ENERGY SERVICE COMPANY (ESCO) AI                                                | 01111.03.011103015 BASCHIERI MARINA    | 2020       | 0,00                            | 438,85                                   | 0,00                     | 0,00             | 0,00                        | 438,85     | 0,00                                |
| 23875/2020 (I) | CENTRALE DI COMMITTENZA - PROCEDURA APERTA PER LA SELEZIONE DI UNA ENERGY SERVICE COMPANY (ESCO) AI                                                | 01111.03.011103015 BASCHIERI MARINA    | 2020       | 0,00                            | 439,20                                   | 0,00                     | 0,00             | 0,00                        | 439,20     | 0,00                                |
| 23876/2020 (I) | FILIERA 01.27 PIATTAFORMA DI VIRTUALIZZAZIONE CITRIX XENAPP : RINNOVO DI N. 230 LICENZE IN SCADENZA                                                | 01081.03.010803001 CANTELLI ALESSANDRO | 2020       | 0,00                            | 10.152,84                                | 0,00                     | 0,00             | 0,00                        | 0,00       | 10.152,84                           |
| 23877/2020 (I) | Restit.importo IRAP da Prefettura di Modena rimb.Ordine pubblico periodo ott/nov'19 Sassu v.a.4801/2                                               | 99017.02.601000000 TEMPERANZA CLAUDIO  | 2020       | 0,00                            | 18,81                                    | 0,00                     | 0,00             | 0,00                        | 18,81      | 0,00                                |

| Codice Imp.    | Descrizione Impegno                                                                                                                          | Capitolo Responsabile                    | Anno Comp. | Comp.da Pluri al 01/01/2020 (A) | Variazioni Positive e nuovi impegni (B1) | Variazioni Negative (B2) | di cui: Economie | di cui: saldo reimputazioni | Speso (C) | Residuo al 31/12/2020 (E)=A+B1-B2-C |
|----------------|----------------------------------------------------------------------------------------------------------------------------------------------|------------------------------------------|------------|---------------------------------|------------------------------------------|--------------------------|------------------|-----------------------------|-----------|-------------------------------------|
| 23878/2020 (I) | Restit.importo IRAP da Prefettura di Modena rimb. Ordine pubblico periodo dic. '19 Formig.v.a.4802/2                                         | 99017.02.601000000 TEMPERANZA CLAUDIO    | 2020       | 0,00                            | 6,66                                     | 0,00                     | 0,00             | 0,00                        | 6,66      | 0,00                                |
| 23880/2020 (I) | FILIERA 02.00 : RICHIESTA DI OFFERTA PER LA FORNITURA DI UN APPLICATIVO PER LA GESTIONE DEL SISTEMA                                          | 01081.03.010803001 CANTELLI ALESSANDRO   | 2020       | 0,00                            | 80.640,00                                | -4.599,30                | 0,00             | 0,00                        | 0,00      | 76.040,70                           |
| 23881/2020 (I) | DOTT. MARCO CHISTOLINI - ATTIVITA' DI SUPERVISIONE PROFESSIONALE DELLE OPERATRICI SERV TUTELA MINORI                                         | 12011.03.120103009 FRIGIERI MARINA       | 2020       | 0,00                            | 1.147,50                                 | 0,00                     | 0,00             | 0,00                        | 0,00      | 1.147,50                            |
| 23882/2020 (I) | FILIERA 08.03 - RINNOVO SERVIZIO DI GESTIONE DELLE CASELLE DI POSTA CERTIFICATA TRAMITE MERCATO ELET                                         | 01081.03.010803001 CANTELLI ALESSANDRO   | 2020       | 0,00                            | 2.289,94                                 | 0,00                     | 0,00             | 0,00                        | 2.289,94  | 0,00                                |
| 23883/2020 (I) | AFFIDAMENTO PER IL SETTORE "POLITICHE SOCIALI" DEL SERVIZIO DI SOMMINISTRAZIONE DI LAVORO A TEMPO DE                                         | 12021.03.120303404 PLESSI MARIA CRISTINA | 2020       | 0,00                            | 9.500,00                                 | 0,00                     | 0,00             | 0,00                        | 3.288,41  | 6.211,59                            |
| 23884/2020 (I) | AFFIDAMENTO PER IL SETTORE "POLITICHE SOCIALI" DEL SERVIZIO DI SOMMINISTRAZIONE DI LAVORO A TEMPO DE                                         | 12021.03.120303404 PLESSI MARIA CRISTINA | 2020       | 0,00                            | 797,06                                   | 0,00                     | 0,00             | 0,00                        | 0,00      | 797,06                              |
| 23885/2020 (I) | Comune Fiorano/IMMOB.RE MENICHELLI LORENZO SRL diritti segret.Scia e Scea Fiorano Via tasso V.A.4804                                         | 99017.02.601000000 TEMPERANZA CLAUDIO    | 2020       | 0,00                            | 220,00                                   | 0,00                     | 0,00             | 0,00                        | 220,00    | 0,00                                |
| 23886/2020 (I) | FILIERA 01.01 - ACQUISTO N. 50 DISCHI SSD PER ADEGUAMENTO ATTREZZATURE DEI COMUNI DELL'UNIONE DEI CO                                         | 01081.03.010803001 CANTELLI ALESSANDRO   | 2020       | 0,00                            | 2.196,00                                 | 0,00                     | 0,00             | 0,00                        | 2.196,00  | 0,00                                |
| 23887/2020 (I) | AFFIDAMENTO DEL SERVIZIO DI ELABORAZIONE DELLA CONTABILITA' ECONOMICA E PATRIMONIALE E DI ELABORA                                            | 01081.03.011103003 TEMPERANZA CLAUDIO    | 2020       | 0,00                            | 2.379,00                                 | 0,00                     | 0,00             | 0,00                        | 0,00      | 2.379,00                            |
| 23888/2020 (I) | FILIERA 01.01 - INTERVENTO DI SOSTITUZIONE DEL PONTE RADIO CON ALLINEAMENTO, COLLAUDO E CONFIGURAZIO                                         | 01081.03.010803001 CANTELLI ALESSANDRO   | 2020       | 0,00                            | 793,00                                   | 0,00                     | 0,00             | 0,00                        | 0,00      | 793,00                              |
| 23889/2020 (I) | FILIERA 01.01 - AFFIDAMENTO DI ATTIVITA' DI IMPLEMENTAZIONE AL PROGETTO DI SISTEMAZIONE INFRASTRUTTU                                         | 01081.03.010803001 CANTELLI ALESSANDRO   | 2020       | 0,00                            | 1.108,74                                 | 0,00                     | 0,00             | 0,00                        | 1.108,74  | 0,00                                |
| 23890/2020 (I) | FILIERA 09.08 - ACQUISTO CERTIFICATI HTTPS SSL PER I DOMINI DEI COMUNI DI FIORANO, FORMIGINE, FRAS                                           | 01081.03.010803001 CANTELLI ALESSANDRO   | 2020       | 0,00                            | 1.329,80                                 | 0,00                     | 0,00             | 0,00                        | 1.329,80  | 0,00                                |
| 23891/2020 (I) | Comune di Sassuolo/Studio tecnico Ass.to Archene: DIRITTI DI SEGRETERIA SCEA PIN-UP - vedi acc.4808                                          | 99017.02.601000000 TEMPERANZA CLAUDIO    | 2020       | 0,00                            | 51,65                                    | 0,00                     | 0,00             | 0,00                        | 51,65     | 0,00                                |
| 23892/2020 (I) | IMPEGNO DI SPESA PER PER LA REALIZZAZIONE DI UNO SCREENING FINALIZZATO A RENDERE SICURI I SERVIZI E                                          | 01101.03.011103017 GUIZZARDI RAFFAELE    | 2020       | 0,00                            | 5.000,00                                 | 0,00                     | 0,00             | 0,00                        | 0,00      | 5.000,00                            |
| 23893/2020 (I) | AFFIDAMENTO DELLA POLIZZA RCPATRIMONIALE DELL' UNIONE DEI COMUNI DEL DISTRETTO CERAMICO 31/10/2020-30<br>Motivo: RIACCERTAMENTO RESIDUI 2020 | 01111.10.011103004 TEMPERANZA CLAUDIO    | 2020       | 0,00                            | 5.000,00                                 | -34,03                   | -34,03           | 0,00                        | 0,00      | 4.965,97                            |
| 23894/2020 (I) | ASS.NE VILLAGGIO DEGLI ORTI: UTENZE 3010899529 E 3008998346 USO IRRIGUO E USO PALAZZINA v.a. 4817/20                                         | 99017.02.601000000 TEMPERANZA CLAUDIO    | 2020       | 0,00                            | 1.684,07                                 | 0,00                     | 0,00             | 0,00                        | 1.684,07  | 0,00                                |
| 23895/2020 (I) | CAVICCHIOLI MARCO CAVAZZUTI FRANCA: (diritti SCIA Formigine) vedi acc. 4818/2020                                                             | 99017.02.601000000 TEMPERANZA CLAUDIO    | 2020       | 0,00                            | 323,86                                   | 0,00                     | 0,00             | 0,00                        | 323,86    | 0,00                                |

| Codice Imp.    | Descrizione Impegno                                                                                                                                | Capitolo Responsabile                    | Anno Comp. | Comp.da Pluri al 01/01/2020 (A) | Variazioni Positive e nuovi impegni (B1) | Variazioni Negative (B2) | di cui: Economie | di cui: saldo reimputazioni | Speso (C) | Residuo al 31/12/2020 (E)=A+B1-B2-C |
|----------------|----------------------------------------------------------------------------------------------------------------------------------------------------|------------------------------------------|------------|---------------------------------|------------------------------------------|--------------------------|------------------|-----------------------------|-----------|-------------------------------------|
| 23896/2020 (I) | IMPEGNO DI SPESA PER PER LA REALIZZAZIONE DI UNO SCREENING FINALIZZATO A RENDERE SICURI I SERVIZI E                                                | 01101.03.011003003 GUIZZARDI RAFFAELE    | 2020       | 0,00                            | 1.000,00                                 | 0,00                     | 0,00             | 0,00                        | 0,00      | 1.000,00                            |
| 23897/2020 (I) | FILIERE 08.01.04 - REINSTALLAZIONE DI TUTTI I PORTALI DI ALBO E TRASPARENZA J-CITY.GOV MAGGIOLI - TRA                                              | 01081.03.010803001 CANTELLI ALESSANDRO   | 2020       | 0,00                            | 5.246,00                                 | 0,00                     | 0,00             | 0,00                        | 0,00      | 5.246,00                            |
| 23898/2020 (I) | FILIERA 01.01 - ACQUISTO DI N. 2 POSTAZIONI GRAFICHE PER IL COMUNE DI SASSUOLO TRAMITE MERCATO ELETT                                               | 01082.02.010802902 CANTELLI ALESSANDRO   | 2020       | 0,00                            | 1.732,40                                 | 0,00                     | 0,00             | 0,00                        | 1.732,40  | 0,00                                |
| 23899/2020 (I) | CENTRALE DI COMMITTENZA: GARA A PROCEDURA APERTA PER L'APPALTO DEL SERVIZIO DI REDAZIONE DEL PIANO U                                               | 01111.03.011103016 BASCHIERI MARINA      | 2020       | 0,00                            | 600,00                                   | 0,00                     | 0,00             | 0,00                        | 0,00      | 600,00                              |
| 23900/2020 (I) | CENTRALE DI COMMITTENZA: GARA A PROCEDURA APERTA PER L'APPALTO DEL SERVIZIO DI REDAZIONE DEL PIANO U<br><i>Motivo: RIACCERTAMENTO RESIDUI 2020</i> | 01111.03.011103016 BASCHIERI MARINA      | 2020       | 0,00                            | 50,00                                    | -50,00                   | -50,00           | 0,00                        | 0,00      | 0,00                                |
| 23901/2020 (I) | CENTRALE DI COMMITTENZA: GARA A PROCEDURA APERTA PER L'APPALTO DEL SERVIZIO DI REDAZIONE DEL PIANO U                                               | 01111.03.011103016 BASCHIERI MARINA      | 2020       | 0,00                            | 51,00                                    | 0,00                     | 0,00             | 0,00                        | 0,00      | 51,00                               |
| 23902/2020 (I) | restituzione BARCHI SRLGARANZIA PROVVISORIA LOTTI 16 - 31 - (cauzione) vedi acc. 4819/2020                                                         | 99017.02.601000000 TEMPERANZA CLAUDIO    | 2020       | 0,00                            | 328,00                                   | 0,00                     | 0,00             | 0,00                        | 0,00      | 328,00                              |
| 23903/2020 (I) | TAZZIOLI ALEARDO: GAR.PROVV./cauz. AFFID.TO SGOMBERO NEVE 2020/22 LOTTO 34 CIG:846168642F v.i. 23903/                                              | 99017.02.601000000 TEMPERANZA CLAUDIO    | 2020       | 0,00                            | 136,00                                   | 0,00                     | 0,00             | 0,00                        | 0,00      | 136,00                              |
| 23904/2020 (I) | PARTECIPAZIONE ALLE SPESE PER LE ATTIVITÀ PREVISTE DAL PROTOCOLLO DI INTESA TRA COMUNE DI MODENA, PR                                               | 14041.03.140403002 ILLARI ANDREA         | 2020       | 0,00                            | 800,00                                   | 0,00                     | 0,00             | 0,00                        | 800,00    | 0,00                                |
| 23905/2020 (I) | FILIERA 02.02: AFFIDAMENTO DEL SERVIZIO DI SUPPORTO SPECIALISTICO IN MATERIA DI FASCICOLAZIONE DEI D                                               | 01081.03.010803001 CANTELLI ALESSANDRO   | 2020       | 0,00                            | 5.124,00                                 | 0,00                     | 0,00             | 0,00                        | 0,00      | 5.124,00                            |
| 23906/2020 (I) | ACCORDO REGIONALE TARIFFE AGEVOLATE TRASPORTO PUBBLICO LOCALE A FAVORE DI PERSONE FRAGIL SOCIALE                                                   | 12051.04.120404901 PLESSI MARIA CRISTINA | 2020       | 0,00                            | 17.163,00                                | 0,00                     | 0,00             | 0,00                        | 0,00      | 17.163,00                           |
| 23907/2020 (I) | ACCORDO REGIONALE TARIFFE AGEVOLATE TRASPORTO PUBBLICO LOCALE A FAVORE DI FAMIGLIE NUMEROSE 4 FIGLI                                                | 12051.04.120404901 PLESSI MARIA CRISTINA | 2020       | 0,00                            | 13.705,66                                | 0,00                     | 0,00             | 0,00                        | 0,00      | 13.705,66                           |
| 23908/2020 (I) | Acquisto vestiario per agenti Polizia Locale (per arrotondamento fattura)                                                                          | 03011.03.030103013 GALLONI MARCELLO      | 2020       | 0,00                            | 0,01                                     | 0,00                     | 0,00             | 0,00                        | 0,01      | 0,00                                |
| 23909/2020 (I) | INJENIA SRL: Dep.cauz.le per garanzia definitiva RDO n. 2629477- CIG 8381709513 - v.acc. 4822/2020                                                 | 99017.02.601000000 TEMPERANZA CLAUDIO    | 2020       | 0,00                            | 9.780,75                                 | 0,00                     | 0,00             | 0,00                        | 0,00      | 9.780,75                            |
| 23910/2020 (I) | FILIERA 01.04 - ACQUISTO DI N. 6 DISPOSITIVI VIVA VOCE MODELLO JABRA, PER IL COMUNE DI FORMIGINE T                                                 | 01082.02.010802902 CANTELLI ALESSANDRO   | 2020       | 0,00                            | 556,32                                   | 0,00                     | 0,00             | 0,00                        | 556,32    | 0,00                                |
| 23911/2020 (I) | PARTECIPAZIONE DI DIPENDENTE AL WEBINAR DEL 25 NOVEMBRE 2020 "ELEMENTI DI CONTABILITA' FINANZIARIA D                                               | 01111.03.011103014 GUIZZARDI RAFFAELE    | 2020       | 0,00                            | 152,00                                   | 0,00                     | 0,00             | 0,00                        | 152,00    | 0,00                                |
| 23912/2020 (I) | Oneri diretti Pizzolla Cesi e Sclafani Salvatore - T.I.Ufficio di Piano                                                                            | 12071.01.120701021 PLESSI MARIA CRISTINA | 2020       | 0,00                            | 5.105,58                                 | 0,00                     | 0,00             | 0,00                        | 4.942,91  | 162,67                              |
| 23913/2020 (I) | Oneri riflessi Pizzolla Cesi e Sclafani Salvatore - T.I.Ufficio di Piano                                                                           | 12071.01.120701022 PLESSI MARIA CRISTINA | 2020       | 0,00                            | 1.854,33                                 | 0,00                     | 0,00             | 0,00                        | 830,97    | 1.023,36                            |



| Codice Imp.    | Descrizione Impegno                                                                                                                         | Capitolo Responsabile                    | Anno Comp. | Comp.da Pluri al 01/01/2020 (A) | Variazioni Positive e nuovi impegni (B1) | Variazioni Negative (B2) | di cui: Economie | di cui: saldo reimputazioni | Speso (C) | Residuo al 31/12/2020 (E)=A+B1-B2-C |
|----------------|---------------------------------------------------------------------------------------------------------------------------------------------|------------------------------------------|------------|---------------------------------|------------------------------------------|--------------------------|------------------|-----------------------------|-----------|-------------------------------------|
| 23914/2020 (I) | IRAP Pizzolla Cesi e Sclafani Salvatore - T.I.Ufficio di Piano                                                                              | 12071.02.120702023 PLESSI MARIA CRISTINA | 2020       | 0,00                            | 567,12                                   | 0,00                     | 0,00             | 0,00                        | 242,25    | 324,87                              |
| 23915/2020 (I) | Oneri diretti BOCCATO ROBERTA e GASPARI LAURA - T.I.Polo Sassuolo                                                                           | 12031.01.120301109 LOTTI EMANUELA        | 2020       | 0,00                            | 4.085,94                                 | 0,00                     | 0,00             | 0,00                        | 4.085,94  | 0,00                                |
| 23916/2020 (I) | Oneri riflessi BOCCATO ROBERTA e GASPARI LAURA - T.I.Polo Sassuolo                                                                          | 12031.01.120301110 LOTTI EMANUELA        | 2020       | 0,00                            | 1.197,10                                 | 0,00                     | 0,00             | 0,00                        | 0,00      | 1.197,10                            |
| 23917/2020 (I) | Irap BOCCATO ROBERTA e GASPARI LAURA - T.I.Polo Sassuolo                                                                                    | 12031.02.120302111 LOTTI EMANUELA        | 2020       | 0,00                            | 347,30                                   | 0,00                     | 0,00             | 0,00                        | 0,00      | 347,30                              |
| 23918/2020 (I) | IRAP su compenso Nannavecchia Nicola                                                                                                        | 07011.03.050203001 ZONA LAURA            | 2020       | 0,00                            | 8,50                                     | 0,00                     | 0,00             | 0,00                        | 8,50      | 0,00                                |
| 23919/2020 (I) | HOTEL EXECUTIVE Diritti segreteria opere pertinenziali non qualificabili come nuova costruz.v.a.4827                                        | 99017.02.601000000 TEMPERANZA CLAUDIO    | 2020       | 0,00                            | 165,00                                   | 0,00                     | 0,00             | 0,00                        | 165,00    | 0,00                                |
| 23920/2020 (I) | FILIERA 01.04: ACQUISTO DI 70 WEBCAM PER ADEGUAMENTO DELLE POSTAZIONI DI LAVORO PER VIDEOCONFERENZE                                         | 01082.02.010802902 CANTELLI ALESSANDRO   | 2020       | 0,00                            | 2.288,72                                 | 0,00                     | 0,00             | 0,00                        | 2.288,72  | 0,00                                |
| 23921/2020 (I) | FILIERA 01.26 ACQUISIZIONE RINNOVO LICENZE PER SISTEMA MICROSOFT SQL SERVER, TRAMITE MERCATO ELETTR                                         | 01081.03.010803001 CANTELLI ALESSANDRO   | 2020       | 0,00                            | 707,60                                   | 0,00                     | 0,00             | 0,00                        | 0,00      | 707,60                              |
| 23922/2020 (I) | EDILIZIA MILIOLI SRL: (cauzione)LOTTI 35 E 36 SGOMBERO NEVE/SPARGIMENTO SALE.. - V.acc.4828/20                                              | 99017.02.601000000 TEMPERANZA CLAUDIO    | 2020       | 0,00                            | 120,00                                   | 0,00                     | 0,00             | 0,00                        | 0,00      | 120,00                              |
| 23924/2020 (I) | FILIERA 01.11 - ACQUISIZIONE GIORNATE DI ASSISTENZA SISTEMISTICA PER SERVIZIO DI CONSULENZA SPECIALI                                        | 01081.03.010803001 CANTELLI ALESSANDRO   | 2020       | 0,00                            | 4.270,00                                 | 0,00                     | 0,00             | 0,00                        | 854,00    | 3.416,00                            |
| 23925/2020 (I) | INDIZIONE DELLA GARA A PROCEDURA APERTA PER L' APPALTO DEI SERVIZI ASSICURATIVI DEL COMUNE DI PRIGNA<br>Motivo: RIACCERTAMENTO RESIDUI 2020 | 01111.03.011103015 BASCHIERI MARINA      | 2020       | 0,00                            | 650,28                                   | -42,29                   | -42,29           | 0,00                        | 607,99    | 0,00                                |
| 23926/2020 (I) | Comune di Fiorano - Restituzione somma versata in eccedenza sul SIA (vedi acc. 4829/2020)                                                   | 99017.02.601000000 TEMPERANZA CLAUDIO    | 2020       | 0,00                            | 1.169,13                                 | 0,00                     | 0,00             | 0,00                        | 1.169,13  | 0,00                                |
| 23927/2020 (I) | CONTRIBUTI A SOSTEGNO DI PERCORSI DI TIROCINIO SOSPESI A CAUSA DELL'EMERGENZA SANITARIA COVID-19                                            | 12021.04.120204004 PLESSI MARIA CRISTINA | 2020       | 0,00                            | 18.040,00                                | 0,00                     | 0,00             | 0,00                        | 18.040,00 | 0,00                                |
| 23929/2020 (I) | FILIERA 01.04: ACQUISTO DI 70 CUFFIE PER ADEGUAMENTO DELLE POSTAZIONI DI LAVORO PER ATTIVITA' ISTIT                                         | 01082.02.010802902 CANTELLI ALESSANDRO   | 2020       | 0,00                            | 1.024,80                                 | 0,00                     | 0,00             | 0,00                        | 1.024,80  | 0,00                                |
| 23930/2020 (I) | ADESIONE AL SERVIZIO DI NEWSLETTER INFORMATIVA SULLE OPPORTUNITA' DI FINANZIAMENTO COMUNITARIE E NAZ                                        | 07011.03.050203001 ZONA LAURA            | 2020       | 0,00                            | 366,00                                   | 0,00                     | 0,00             | 0,00                        | 366,00    | 0,00                                |
| 23931/2020 (I) | INDIZIONE DELLA GARA A PROCEDURA APERTA PER LA CONCESSIONE DEI SERVIZI DI TESORERIA DEL COMUNE DI F                                         | 01111.03.011103015 BASCHIERI MARINA      | 2020       | 0,00                            | 502,28                                   | 0,00                     | 0,00             | 0,00                        | 502,28    | 0,00                                |



| Codice Imp.    | Descrizione Impegno                                                                                                                                | Capitolo Responsabile                  | Anno Comp. | Comp.da Pluri al 01/01/2020 (A) | Variazioni Positive e nuovi impegni (B1) | Variazioni Negative (B2) | di cui: Economie | di cui: saldo reimputazioni | Speso (C) | Residuo al 31/12/2020 (E)=A+B1-B2-C |
|----------------|----------------------------------------------------------------------------------------------------------------------------------------------------|----------------------------------------|------------|---------------------------------|------------------------------------------|--------------------------|------------------|-----------------------------|-----------|-------------------------------------|
| 23932/2020 (I) | Ferrari Doriana: tirocinio apr.-cedolino maggio (riaccredito stip.x cassa non riscossi) - v.acc.4830/                                              | 99017.02.601000000 TEMPERANZA CLAUDIO  | 2020       | 0,00                            | 50,00                                    | 0,00                     | 0,00             | 0,00                        | 50,00     | 0,00                                |
| 23933/2020 (I) | Malandra Veronica: tirocinio apr.-cedolino maggio (riaccredito stip.x cassa non riscossi) v.acc.4831/                                              | 99017.02.601000000 TEMPERANZA CLAUDIO  | 2020       | 0,00                            | 80,00                                    | 0,00                     | 0,00             | 0,00                        | 80,00     | 0,00                                |
| 23934/2020 (I) | Terenziani Silvia: tirocinio apr.-cedolino maggio (riaccredito stip.x cassa non riscossi)v.acc.4832/2                                              | 99017.02.601000000 TEMPERANZA CLAUDIO  | 2020       | 0,00                            | 80,00                                    | 0,00                     | 0,00             | 0,00                        | 80,00     | 0,00                                |
| 23935/2020 (I) | CENTRALE DI COMMITTENZA: INDIZIONE DELLA GARA A PROCEDURA APERTA PER LA CONCESSIONE DI SERVIZI DI SV                                               | 01111.03.011103015 BASCHIERI MARINA    | 2020       | 0,00                            | 523,42                                   | 0,00                     | 0,00             | 0,00                        | 523,42    | 0,00                                |
| 23936/2020 (I) | CENTRALE DI COMMITTENZA: INDIZIONE DELLA GARA A PROCEDURA APERTA PER LA CONCESSIONE DI SERVIZI DI SV<br><i>Motivo: RIACCERTAMENTO RESIDUI 2020</i> | 01111.03.011103015 BASCHIERI MARINA    | 2020       | 0,00                            | 603,90                                   | -18,30                   | -18,30           | 0,00                        | 585,60    | 0,00                                |
| 23937/2020 (I) | COMANDO TEMPORANEO DI DIPENDENTI DEL COMUNE DI FORMIGINE PER LA GIORNATA DEL 16 NOVEMBRE 2020 PRESSO                                               | 03011.09.030109001 GALLONI MARCELLO    | 2020       | 0,00                            | 258,25                                   | 0,00                     | 0,00             | 0,00                        | 0,00      | 258,25                              |
| 23938/2020 (I) | INTERVENTI DI MANUTENZIONE STRAORDINARIA DELLE STRADE COMUNALI DI MONTAGNA NEI COMUNI DI FRASSINORO,                                               | 10052.03.100504901 ZONA LAURA          | 2020       | 0,00                            | 16.962,11                                | 0,00                     | 0,00             | 0,00                        | 0,00      | 16.962,11                           |
| 23940/2020 (I) | ISTARION TEATRO - FORMAZIONE DEL PERSONALE EDUCATORE DEI SERVIZI PER LA PRIMA INFANZIA                                                             | 12011.03.120103010 GIACOMOZZI BARBARA  | 2020       | 0,00                            | 1.046,10                                 | 0,00                     | 0,00             | 0,00                        | 0,00      | 1.046,10                            |
| 23941/2020 (I) | Hera/Tagliaferro G.: BON.RIF.TO x ClosedAccountNumber/CONTRIB.17.9.20 Fiorano ex m.7364/20-v. a.4834                                               | 99017.02.601000000 TEMPERANZA CLAUDIO  | 2020       | 0,00                            | 317,45                                   | 0,00                     | 0,00             | 0,00                        | 317,45    | 0,00                                |
| 23942/2020 (I) | Russo Concetta: bonif.rifiutato x c/c chiuso ex mand.7243/20 - vedi acc. 4835/2020                                                                 | 99017.02.601000000 TEMPERANZA CLAUDIO  | 2020       | 0,00                            | 250,00                                   | 0,00                     | 0,00             | 0,00                        | 250,00    | 0,00                                |
| 23943/2020 (I) | FILIERA 20.18: ATTIVAZIONE ACCESSO AL SERVIZIO DI INFOCAMERE S.C.P.A. "TELEMACO" PER L'EROGAZIONE DE                                               | 01081.03.010803001 CANTELLI ALESSANDRO | 2020       | 0,00                            | 112,85                                   | 0,00                     | 0,00             | 0,00                        | 0,00      | 112,85                              |
| 23944/2020 (I) | FILIERA 01.04: ACQUISTO N. 2 LICENZE SOFTWARE BLUMATICA CSA CONTRATTI PUBBLICI E RELATIVO AGGIORNAM                                                | 01082.02.010802902 CANTELLI ALESSANDRO | 2020       | 0,00                            | 198,25                                   | 0,00                     | 0,00             | 0,00                        | 198,25    | 0,00                                |
| 23945/2020 (I) | FILIERA 01.04: ACQUISTO N. 2 LICENZE SOFTWARE BLUMATICA CSA CONTRATTI PUBBLICI E RELATIVO AGGIORNAM                                                | 01081.03.010803001 CANTELLI ALESSANDRO | 2020       | 0,00                            | 109,80                                   | 0,00                     | 0,00             | 0,00                        | 109,80    | 0,00                                |
| 23946/2020 (I) | AFFIDAMENTO FORNITURA SOSTITUZIONE N.4 PNEUMATICI INVERNALI NELL'AUTOMEZZO FIAT PANDA 4X4 TARGATO EK                                               | 01061.03.010603002 ZONA LAURA          | 2020       | 0,00                            | 305,00                                   | 0,00                     | 0,00             | 0,00                        | 0,00      | 305,00                              |
| 23947/2020 (I) | GARA A PROCEDURA APERTA PER L' AFFIDAMENTO IN CONCESSIONE DEL SERVIZIO DI EROGAZIONE DI BEVANDE FRE                                                | 01111.03.011103015 BASCHIERI MARINA    | 2020       | 0,00                            | 502,28                                   | 0,00                     | 0,00             | 0,00                        | 502,28    | 0,00                                |

| Codice Imp.    | Descrizione Impegno                                                                                  | Capitolo Responsabile                    | Anno Comp. | Comp.da Pluri al 01/01/2020 (A) | Variazioni Positive e nuovi impegni (B1) | Variazioni Negative (B2) | di cui: Economie | di cui: saldo reimputazioni | Speso (C) | Residuo al 31/12/2020 (E)=A+B1-B2-C |
|----------------|------------------------------------------------------------------------------------------------------|------------------------------------------|------------|---------------------------------|------------------------------------------|--------------------------|------------------|-----------------------------|-----------|-------------------------------------|
| 23948/2020 (I) | EL IAADI MOHAMED:BANDO AFFITTII 2020 FIORANO (ex mand. 8489 del 2/11/20 rifiutato)- v.a. 4823/2020   | 99017.02.601000000 TEMPERANZA CLAUDIO    | 2020       | 0,00                            | 1.050,00                                 | 0,00                     | 0,00             | 0,00                        | 1.050,00  | 0,00                                |
| 23949/2020 (I) | PICCIRILLO SALVATORE: BANDO AFFITTII 2020 FIORANO ex mand. 8532/2020) - v.acc. 4824/20               | 99017.02.601000000 TEMPERANZA CLAUDIO    | 2020       | 0,00                            | 1.710,00                                 | 0,00                     | 0,00             | 0,00                        | 1.710,00  | 0,00                                |
| 23950/2020 (I) | QUARSHIE SAMUEL ARYEE: BANDO AFFITTII 2020 FIORANO (ex mand. 5835/20) v.a. 4825/2020                 | 99017.02.601000000 TEMPERANZA CLAUDIO    | 2020       | 0,00                            | 750,00                                   | 0,00                     | 0,00             | 0,00                        | 750,00    | 0,00                                |
| 23951/2020 (I) | SERROUKH YOUSSEF: BANDO AFFITTI 2020 FIORANO (ex mand. 8544 del 2/11/20 rifiutato) v.a.4826/20       | 99017.02.601000000 TEMPERANZA CLAUDIO    | 2020       | 0,00                            | 596,25                                   | 0,00                     | 0,00             | 0,00                        | 596,25    | 0,00                                |
| 23952/2020 (I) | PERFEZIONAMENTO IMPEGNO DI SPESE E UTENZE CONDOMINIALI DEGLI 8 ALLOGGI SOCIALI SITI A FORMIGINE IN V | 12061.03.120603202 LUIGI FERRAGUTI       | 2020       | 0,00                            | 1.000,00                                 | 0,00                     | 0,00             | 0,00                        | 735,76    | 264,24                              |
| 23953/2020 (I) | FILIERA 01.27: ACQUISTO PACCHETTO DI N. 25 LICENZE CITRIX XENDESKTOP PER LA PIATTAFORMA DI VIRTUAL   | 01081.03.010803001 CANTELLI ALESSANDRO   | 2020       | 0,00                            | 2.745,00                                 | 0,00                     | 0,00             | 0,00                        | 2.745,00  | 0,00                                |
| 23954/2020 (I) | FILIERA 01.04: ATTIVITA' DI FORMATTAZIONE, RIPRISTINO E RICONFIGURAZIONE DI 9 NOTEBOOK PER IL COMUNE | 01081.03.010803001 CANTELLI ALESSANDRO   | 2020       | 0,00                            | 384,30                                   | 0,00                     | 0,00             | 0,00                        | 384,30    | 0,00                                |
| 23955/2020 (I) | INTERVENTO STRAORDINARIO A SOSTEGNO DEL TERRITORIO DEL SUB AMBITO MONTANO DESTINATO ALLA REALIZZAZIO | 14032.03.140303001 ZONA LAURA            | 2020       | 0,00                            | 22.253,60                                | 0,00                     | 0,00             | 0,00                        | 22.253,60 | 0,00                                |
| 23956/2020 (I) | INTERVENTO STRAORDINARIO A SOSTEGNO DEL TERRITORIO DEL SUB AMBITO MONTANO DESTINATO ALLA REALIZZAZIO | 14032.03.140303001 ZONA LAURA            | 2020       | 0,00                            | 22.253,60                                | 0,00                     | 0,00             | 0,00                        | 22.253,60 | 0,00                                |
| 23957/2020 (I) | INTERVENTO STRAORDINARIO A SOSTEGNO DEL TERRITORIO DEL SUB AMBITO MONTANO DESTINATO ALLA REALIZZAZIO | 14032.03.140303001 ZONA LAURA            | 2020       | 0,00                            | 22.253,59                                | 0,00                     | 0,00             | 0,00                        | 22.253,59 | 0,00                                |
| 23958/2020 (I) | FILIERA 01.04 ACQUISTO SOFTWARE WONDERSHARE FILMORA PER LA POLIZIA LOCALE DEL COMUNE DI SASSUOLO, S  | 01082.02.010802902 CANTELLI ALESSANDRO   | 2020       | 0,00                            | 119,56                                   | 0,00                     | 0,00             | 0,00                        | 119,56    | 0,00                                |
| 23965/2020 (I) | Vandelli Rodolfo: GARANZIA PROVVISORIA BANDO NEVE LOTTI 8, 20, 21, 26 vedi acc. 4837/2020            | 99017.02.601000000 TEMPERANZA CLAUDIO    | 2020       | 0,00                            | 644,00                                   | 0,00                     | 0,00             | 0,00                        | 0,00      | 644,00                              |
| 23966/2020 (I) | Az.agr.Agritek Pifferi Emanuele: GARANZIA FIDEIUSSORIA LOTTO29 gara neve 2020-22 SGP Sass.v.i.23966/ | 99017.02.601000000 TEMPERANZA CLAUDIO    | 2020       | 0,00                            | 170,00                                   | 0,00                     | 0,00             | 0,00                        | 0,00      | 170,00                              |
| 23967/2020 (I) | FILIERA 01.05 - SERVIZI DATACENTER DI LEPIDA, ESPANSIONE SPAZIO STORAGE BASE PER PROGETTO DI VIDEOSO | 01081.03.010803001 CANTELLI ALESSANDRO   | 2020       | 0,00                            | 334,00                                   | 0,00                     | 0,00             | 0,00                        | 0,00      | 334,00                              |
| 23968/2020 (I) | EMERGENZA COVID 19 - FORNITURA INTEGRATIVA DI MASCHERINE PER I DIPENDENTI DELL'UNIONE DEI COMUNI DEL | 12071.03.120703005 PLESSI MARIA CRISTINA | 2020       | 0,00                            | 869,00                                   | 0,00                     | 0,00             | 0,00                        | 0,00      | 869,00                              |
| 23969/2020 (I) | EMERGENZA COVID 19 - FORNITURA INTEGRATIVA DI MASCHERINE PER I DIPENDENTI DELL'UNIONE DEI COMUNI DEL | 12071.03.120703005 PLESSI MARIA CRISTINA | 2020       | 0,00                            | 1.020,00                                 | 0,00                     | 0,00             | 0,00                        | 0,00      | 1.020,00                            |

| Codice Imp.    | Descrizione Impegno                                                                                  | Capitolo Responsabile                  | Anno Comp. | Comp.da Pluri al 01/01/2020 (A) | Variazioni Positive e nuovi impegni (B1) | Variazioni Negative (B2) | di cui: Economie | di cui: saldo reimputazioni | Speso (C) | Residuo al 31/12/2020 (E)=A+B1-B2-C |
|----------------|------------------------------------------------------------------------------------------------------|----------------------------------------|------------|---------------------------------|------------------------------------------|--------------------------|------------------|-----------------------------|-----------|-------------------------------------|
| 23970/2020 (I) | FILIERA 01.01 - INTERVENTO DI AGGIORNAMENTO TECNOLOGICO E MESSA IN SICUREZZA DELLA RETE WI-FI SUL TE | 01082.02.010802902 CANTELLI ALESSANDRO | 2020       | 0,00                            | 830,82                                   | 0,00                     | 0,00             | 0,00                        | 830,82    | 0,00                                |
| 23971/2020 (I) | FILIERA 01.11 - ACQUISIZIONE GIORNATE DI ASSISTENZA SISTEMISTICA IN MODALITÀ IN-SOURCING PER L'UNION | 01081.03.010803001 CANTELLI ALESSANDRO | 2020       | 0,00                            | 6.148,80                                 | 0,00                     | 0,00             | 0,00                        | 6.148,80  | 0,00                                |
| 23972/2020 (I) | Cavedoni Valentino: gar. provv.gara neve 20-22 SGP Sass./ LOTTO 27.VIABILIT.CENTRO E SC.-v.a.4840/20 | 99017.02.601000000 TEMPERANZA CLAUDIO  | 2020       | 0,00                            | 170,00                                   | 0,00                     | 0,00             | 0,00                        | 0,00      | 170,00                              |
| 23973/2020 (I) | Cavedoni Valentino: gar. provv.gara neve 20-22 SGP Sass./ LOTTO 12 quart.Braida-v.a.4841/20          | 99017.02.601000000 TEMPERANZA CLAUDIO  | 2020       | 0,00                            | 158,00                                   | 0,00                     | 0,00             | 0,00                        | 0,00      | 158,00                              |
| 23974/2020 (I) | Cavedoni Valentino: gar. provv.gara neve 20-22 SGP Sass./ LOTTO 12 Cirocnvall.-v.a.4842/20           | 99017.02.601000000 TEMPERANZA CLAUDIO  | 2020       | 0,00                            | 158,00                                   | 0,00                     | 0,00             | 0,00                        | 0,00      | 158,00                              |
| 23975/2020 (I) | Soc.Agr.Toni Giordano & F: garanzia provvisoria gara neve 20-22 SGP Sassuolo - vedi acc. 4843/2020   | 99017.02.601000000 TEMPERANZA CLAUDIO  | 2020       | 0,00                            | 486,00                                   | 0,00                     | 0,00             | 0,00                        | 0,00      | 486,00                              |
| 23976/2020 (I) | Galassi Claudio e Battaglia Assunta: garanzia provvisoria gara neve 20-22 SGP Sassuolo - v.a. 4844/2 | 99017.02.601000000 TEMPERANZA CLAUDIO  | 2020       | 0,00                            | 316,00                                   | 0,00                     | 0,00             | 0,00                        | 0,00      | 316,00                              |
| 23977/2020 (I) | MASSIGARAGE SRL: garanzia provvisoria gara neve 20-22 SGP Sassuolo LOTTI 5, 10, 14 e 15- v.a. 4845/2 | 99017.02.601000000 TEMPERANZA CLAUDIO  | 2020       | 0,00                            | 316,00                                   | 0,00                     | 0,00             | 0,00                        | 0,00      | 316,00                              |
| 23978/2020 (I) | Soc.Agr.La Quersa d Ferrari Cristian: gar.provvisoria gara neve 20-22 SGP Sassuolo - v. acc.4846/202 | 99017.02.601000000 TEMPERANZA CLAUDIO  | 2020       | 0,00                            | 804,00                                   | 0,00                     | 0,00             | 0,00                        | 0,00      | 804,00                              |
| 23979/2020 (I) | AZIENDA AGRICOLA BELLOI ADRIANO E A SS: gar.provv.gara neve 20-22 SGP Sassuolo LOTTO 11(v.a.4847/20) | 99017.02.601000000 TEMPERANZA CLAUDIO  | 2020       | 0,00                            | 158,00                                   | 0,00                     | 0,00             | 0,00                        | 0,00      | 158,00                              |
| 23980/2020 (I) | AZ.AGR. RANIERI ARMANDO E LUCI: gar.provv. gara neve 20-22 SGP Sassuolo lotto 4 - v.i.23980/20       | 99017.02.601000000 TEMPERANZA CLAUDIO  | 2020       | 0,00                            | 158,00                                   | 0,00                     | 0,00             | 0,00                        | 0,00      | 158,00                              |
| 23981/2020 (I) | Comune di Formigine/Debbia Emanuela: Oneri Uranizzaz. V.T. Trieste-costo costr./dir. segr.v.a. 4849/ | 99017.02.601000000 TEMPERANZA CLAUDIO  | 2020       | 0,00                            | 35.270,44                                | 0,00                     | 0,00             | 0,00                        | 35.270,44 | 0,00                                |
| 23982/2020 (I) | ESCAVAZIONI TONI S.N.C. DI TONI MIRKO E T.G.: gar.provv. gara neve 20-22 SGP lotto 18 Sass-v.i.23982 | 99017.02.601000000 TEMPERANZA CLAUDIO  | 2020       | 0,00                            | 158,00                                   | 0,00                     | 0,00             | 0,00                        | 0,00      | 158,00                              |
| 23983/2020 (I) | SISTEMA TURISTICO INTERCOMUNALE - TRASFORMAZIONE LOGHI ISTITUZIONALI DEI COMUNI DI FRASSINORO, MONT  | 07011.03.050203001 ZONA LAURA          | 2020       | 0,00                            | 732,00                                   | 0,00                     | 0,00             | 0,00                        | 732,00    | 0,00                                |
| 23984/2020 (I) | NOMINA COMMISSIONE - AVVISO DI SELEZIONE PER ASSUNZIONE A TEMPO PIENO ED INDETERMINATO DI NR. 2 (DUE | 01101.03.011003003 GUIZZARDI RAFFAELE  | 2020       | 0,00                            | 312,00                                   | 0,00                     | 0,00             | 0,00                        | 0,00      | 312,00                              |
| 23985/2020 (I) | NOMINA COMMISSIONE - AVVISO DI SELEZIONE PER ASSUNZIONE A TEMPO PIENO ED INDETERMINATO DI NR. 2 (DUE | 01101.03.011003003 GUIZZARDI RAFFAELE  | 2020       | 0,00                            | 26,52                                    | 0,00                     | 0,00             | 0,00                        | 0,00      | 26,52                               |
| 23986/2020 (I) | contrib.econ. ex doc.66/11 pagamento utenze (ex mand. 8985/20 rifiut.x iban chiuso) v.a.4852/20      | 99017.02.601000000 TEMPERANZA CLAUDIO  | 2020       | 0,00                            | 350,00                                   | 0,00                     | 0,00             | 0,00                        | 350,00    | 0,00                                |

| Codice Imp.    | Descrizione Impegno                                                                                  | Capitolo Responsabile                    | Anno Comp. | Comp.da Pluri al 01/01/2020 (A) | Variazioni Positive e nuovi impegni (B1) | Variazioni Negative (B2) | di cui: Economie | di cui: saldo reimputazioni | Speso (C) | Residuo al 31/12/2020 (E)=A+B1-B2-C |
|----------------|------------------------------------------------------------------------------------------------------|------------------------------------------|------------|---------------------------------|------------------------------------------|--------------------------|------------------|-----------------------------|-----------|-------------------------------------|
| 23987/2020 (I) | COMUNE FORMIGINE: RINNOVO CONCESSIONE AMMINISTRATIVA CENTRO SOCIO RIAB SEMIRESID L'AQUILONE          | 12021.03.120203007 PLESSI MARIA CRISTINA | 2020       | 0,00                            | 2.975,00                                 | 0,00                     | 0,00             | 0,00                        | 0,00      | 2.975,00                            |
| 23990/2020 (I) | COMUNE FORMIGINE: SPESE REGISTRAZIONE RINNOVO CONCESSIONE AMMINISTRATIVA L'AQUILONE                  | 12071.03.120703013 PLESSI MARIA CRISTINA | 2020       | 0,00                            | 2.142,00                                 | 0,00                     | 0,00             | 0,00                        | 0,00      | 2.142,00                            |
| 23991/2020 (I) | FILIERA 01.01 - ADESIONE ALLA CONVENZIONE CONSIP "PERSONAL COMPUTER PORTATILI E TABLET 4" - ACQUISTO | 01082.02.010802902 CANTELLI ALESSANDRO   | 2020       | 0,00                            | 1.134,60                                 | 0,00                     | 0,00             | 0,00                        | 0,00      | 1.134,60                            |
| 23992/2020 (I) | FILIERA 01.01 - INTERVENTO DI SOSTITUZIONE DEL PONTE RADIO CON ALLINEAMENTO, COLLAUDO E CONFIGURAZIO | 01081.03.010803001 CANTELLI ALESSANDRO   | 2020       | 0,00                            | 976,00                                   | 0,00                     | 0,00             | 0,00                        | 0,00      | 976,00                              |
| 23993/2020 (I) | CAUSA "UNIONE DEI COMUNI DEL DISTRETTO CERAMICO - GIÀ COMUNITA' MONTANA APPENNINO MODENA OVEST/EREDI | 01111.03.011101001 ZONA LAURA            | 2020       | 0,00                            | 15.000,00                                | 0,00                     | 0,00             | 0,00                        | 15.000,00 | 0,00                                |
| 23994/2020 (I) | CAUSA "UNIONE DEI COMUNI DEL DISTRETTO CERAMICO - GIÀ COMUNITA' MONTANA APPENNINO MODENA OVEST/EREDI | 01111.03.011103001 ZONA LAURA            | 2020       | 0,00                            | 718,00                                   | 0,00                     | 0,00             | 0,00                        | 718,00    | 0,00                                |
| 23995/2020 (I) | FILIERA 01.01 - ACQUISTO N. 23 COMPUTER PER I COMUNI DI FIORANO MODENESE, FORMIGINE, MARANELLO E SAS | 01082.02.010802902 CANTELLI ALESSANDRO   | 2020       | 0,00                            | 5.836,48                                 | 0,00                     | 0,00             | 0,00                        | 5.770,60  | 65,88                               |
| 23996/2020 (I) | COMUNE DI SASSUOLO SPESE 2020 DA RIMBORSARE SERVIZI AMMINISTRATIVI                                   | 12071.03.120703013 PLESSI MARIA CRISTINA | 2020       | 0,00                            | 2.500,00                                 | 0,00                     | 0,00             | 0,00                        | 0,00      | 2.500,00                            |
| 23997/2020 (I) | COMUNE DI FORMIGINE SPESE 2020 DA RIMBORSARE PULIZIE UFFICI VIA ADDA                                 | 12071.03.120703005 PLESSI MARIA CRISTINA | 2020       | 0,00                            | 7.925,00                                 | 0,00                     | 0,00             | 0,00                        | 0,00      | 7.925,00                            |
| 23999/2020 (I) | SASSUOLO GESTIONI PATRIMONIALI SPESE DA RIMBORSARE PER VETROFANIE CPF                                | 12071.03.120703014 PLESSI MARIA CRISTINA | 2020       | 0,00                            | 5.000,00                                 | 0,00                     | 0,00             | 0,00                        | 0,00      | 5.000,00                            |
| 24000/2020 (I) | FILIERA 01.04 - ACQUISTO DI N. 2 DISPOSITIVI VIVA VOCE MODELLO JABRA, PER IL COMUNE DI MARANELLO E   | 01082.02.010802902 CANTELLI ALESSANDRO   | 2020       | 0,00                            | 203,74                                   | 0,00                     | 0,00             | 0,00                        | 203,74    | 0,00                                |
| 24001/2020 (I) | COMUNE FIORANO ATTIVITÀ GET 2020 RIPARTO FONDO SOCIALE REGIONALE                                     | 12071.04.120704003 PLESSI MARIA CRISTINA | 2020       | 0,00                            | 14.219,10                                | 0,00                     | 0,00             | 0,00                        | 0,00      | 14.219,10                           |
| 24002/2020 (I) | COMUNE FORMIGINE ATTIVITÀ GET 2020 RIPARTO FONDO SOCIALE REGIONALE                                   | 12071.04.120704003 PLESSI MARIA CRISTINA | 2020       | 0,00                            | 28.740,15                                | 0,00                     | 0,00             | 0,00                        | 0,00      | 28.740,15                           |
| 24003/2020 (I) | COMUNE FRASSINORO ATTIVITÀ GET 2020 RIPARTO FONDO SOCIALE REGIONALE                                  | 12071.04.120704003 PLESSI MARIA CRISTINA | 2020       | 0,00                            | 2.000,00                                 | 0,00                     | 0,00             | 0,00                        | 0,00      | 2.000,00                            |
| 24004/2020 (I) | COMUNE MARANELLO ATTIVITÀ GET 2020 RIPARTO FONDO SOCIALE REGIONALE                                   | 12071.04.120704003 PLESSI MARIA CRISTINA | 2020       | 0,00                            | 14.649,15                                | 0,00                     | 0,00             | 0,00                        | 0,00      | 14.649,15                           |
| 24005/2020 (I) | COMUNE MONTEFIORINO ATTIVITÀ GET 2020 RIPARTO FONDO SOCIALE REGIONALE                                | 12071.04.120704003 PLESSI MARIA CRISTINA | 2020       | 0,00                            | 2.000,00                                 | 0,00                     | 0,00             | 0,00                        | 0,00      | 2.000,00                            |
| 24006/2020 (I) | COMUNE PALAGANO ATTIVITÀ GET 2020 RIPARTO FONDO SOCIALE REGIONALE                                    | 12071.04.120704003 PLESSI MARIA CRISTINA | 2020       | 0,00                            | 2.000,00                                 | 0,00                     | 0,00             | 0,00                        | 0,00      | 2.000,00                            |
| 24007/2020 (I) | COMUNE PRIGNANO ATTIVITÀ GET 2020 RIPARTO FONDO SOCIALE REGIONALE                                    | 12071.04.120704003 PLESSI MARIA CRISTINA | 2020       | 0,00                            | 2.000,00                                 | 0,00                     | 0,00             | 0,00                        | 0,00      | 2.000,00                            |

| Codice Imp.                         | Descrizione Impegno                                                                                   | Capitolo Responsabile                    | Anno Comp. | Comp.da Pluri al 01/01/2020 (A) | Variazioni Positive e nuovi impegni (B1) | Variazioni Negative (B2) | di cui: Economie | di cui: saldo reimputazioni | Speso (C) | Residuo al 31/12/2020 (E)=A+B1-B2-C |
|-------------------------------------|-------------------------------------------------------------------------------------------------------|------------------------------------------|------------|---------------------------------|------------------------------------------|--------------------------|------------------|-----------------------------|-----------|-------------------------------------|
| 24008/2020 (I)                      | COMUNE SASSUOLO ATTIVITÀ GET 2020 RIPARTO FONDO SOCIALE REGIONALE                                     | 12071.04.120704003 PLESSI MARIA CRISTINA | 2020       | 0,00                            | 33.891,60                                | 0,00                     | 0,00             | 0,00                        | 0,00      | 33.891,60                           |
| 24010/2020 (I)                      | FILIERA 01.04: ACQUISTO DI N. 4 PACCHETTI DI LICENZE AUTOCAD FLOATING CADPAK OEM , CON ASSISTENZA E   | 01082.02.010802902 CANTELLI ALESSANDRO   | 2020       | 0,00                            | 11.126,40                                | 0,00                     | 0,00             | 0,00                        | 0,00      | 11.126,40                           |
| 24011/2020 (I)                      | FILIERA 01.04: ACQUISTO DI N. 4 PACCHETTI DI LICENZE AUTOCAD FLOATING CADPAK OEM , CON ASSISTENZA E   | 01081.03.010803001 CANTELLI ALESSANDRO   | 2020       | 0,00                            | 1.171,20                                 | 0,00                     | 0,00             | 0,00                        | 0,00      | 1.171,20                            |
| 24012/2020 (I)                      | Zappulla Giuseppe: banco affitti 2020 Fiorano bonif.rif.to (iban errato) ex mand. 8559/20-v.a.4854/2  | 99017.02.601000000 TEMPERANZA CLAUDIO    | 2020       | 0,00                            | 1.650,00                                 | 0,00                     | 0,00             | 0,00                        | 1.650,00  | 0,00                                |
| 24013/2020 (I)                      | Re Amato Monia: bando affitti '20 Fiorano (ex m. 8536/20 riaccr. xrecall causa iban errato) v.a.4855/ | 99017.02.601000000 TEMPERANZA CLAUDIO    | 2020       | 0,00                            | 2.083,60                                 | 0,00                     | 0,00             | 0,00                        | 2.083,60  | 0,00                                |
| 24014/2020 (I)                      | Farrauto Salvatore: bando affitti'20 Fiorano (ex m. 8496/20 riaccr.x recall x iban errato) v.a. 48    | 99017.02.601000000 TEMPERANZA CLAUDIO    | 2020       | 0,00                            | 1.033,60                                 | 0,00                     | 0,00             | 0,00                        | 1.033,60  | 0,00                                |
| 24015/2020 (I)                      | BANDO PER L'EROGAZIONE DI CONTRIBUTI A SOSTEGNO DI INQUILINI MOROSI INCOLPEVOLI RESIDENTI NEI COMUNI  | 12041.04.120404109 LUIGI FERRAGUTI       | 2020       | 0,00                            | 12.000,00                                | 0,00                     | 0,00             | 0,00                        | 12.000,00 | 0,00                                |
| 24021/2020 (I)                      | NOMINA COMMISSIONE DELLA SELEZIONE PER CONFERIMENTO INCARICO DI ALTA SPECIALIZZAZIONE - PROFILO PROF  | 01101.03.011003003 GUIZZARDI RAFFAELE    | 2020       | 0,00                            | 53,04                                    | 0,00                     | 0,00             | 0,00                        | 0,00      | 53,04                               |
| 24022/2020 (I)                      | AZ.USL ROMAGNA - IMPEGNO DI SPESA PER PROGETTO EDUCATIVO INDIVIDUALE PER L'UTENTE E.A. -2020-         | 12021.04.120204003 PLESSI MARIA CRISTINA | 2020       | 0,00                            | 1.756,32                                 | 0,00                     | 0,00             | 0,00                        | 0,00      | 1.756,32                            |
| 24023/2020 (I)                      | COMPENENTE NUCLEO DI VALUTAZIONE DOTT. ALFIO SAPIENZA - IMPEGNO DI SPESA ANNO 2020 PER UNIONE DEI CO  | 01031.03.010303003 TEMPERANZA CLAUDIO    | 2020       | 0,00                            | 2.500,00                                 | 0,00                     | 0,00             | 0,00                        | 0,00      | 2.500,00                            |
| 24025/2020 (I)                      | COMPENENTE NUCLEO DI VALUTAZIONE DOTT. ALFIO SAPIENZA - IMPEGNO DI SPESA ANNO 2020 PER UNIONE DEI CO  | 01031.03.010303003 TEMPERANZA CLAUDIO    | 2020       | 0,00                            | 212,50                                   | 0,00                     | 0,00             | 0,00                        | 0,00      | 212,50                              |
| 24026/2020 (I)                      | COMPENENTE NUCLEO DI VALUTAZIONE DOTT. ALFIO SAPIENZA - IMPEGNO DI SPESA ANNO 2020 PER UNIONE DEI CO  | 01101.03.011003001 GUIZZARDI RAFFAELE    | 2020       | 0,00                            | 2.500,00                                 | 0,00                     | 0,00             | 0,00                        | 0,00      | 2.500,00                            |
| 24027/2020 (I)                      | COMPENENTE NUCLEO DI VALUTAZIONE DOTT. ALFIO SAPIENZA - IMPEGNO DI SPESA ANNO 2020 PER UNIONE DEI CO  | 01101.03.011003001 GUIZZARDI RAFFAELE    | 2020       | 0,00                            | 212,50                                   | 0,00                     | 0,00             | 0,00                        | 0,00      | 212,50                              |
| 24042/2020 (I)                      | FILIERA 01.09: AFFIDAMENTO DEL SERVIZIO DI UPGRADE DELLE LICENZE ENTERPRISE GOOGLE SUITE E DELLE ATT  | 01081.03.010803001 CANTELLI ALESSANDRO   | 2020       | 0,00                            | 3.042,07                                 | 0,00                     | 0,00             | 0,00                        | 0,00      | 3.042,07                            |
| 24043/2020 (I)                      | POLO DI MARANELLO FONDAZIONE LUCCHESE                                                                 | 12041.04.120404307 LOTTI EMANUELA        | 2020       | 0,00                            | 15.000,00                                | 0,00                     | 0,00             | 0,00                        | 0,00      | 15.000,00                           |
| 24045/2020 (I)                      | CONTRIBUTI DONNE VITTIME DI VIOLENZA                                                                  | 12051.04.120504007 MONTANARI PATRIZIA    | 2020       | 0,00                            | 5.000,00                                 | -4.945,00                | -4.945,00        | 0,00                        | 55,00     | 0,00                                |
| Motivo: RIACCERTAMENTO RESIDUI 2020 |                                                                                                       |                                          |            |                                 |                                          |                          |                  |                             |           |                                     |

| Codice Imp.    | Descrizione Impegno                                                                                  | Capitolo Responsabile                    | Anno Comp. | Comp.da Pluri al 01/01/2020 (A) | Variazioni Positive e nuovi impegni (B1) | Variazioni Negative (B2) | di cui: Economie | di cui: saldo reimputazioni | Speso (C) | Residuo al 31/12/2020 (E)=A+B1-B2-C |
|----------------|------------------------------------------------------------------------------------------------------|------------------------------------------|------------|---------------------------------|------------------------------------------|--------------------------|------------------|-----------------------------|-----------|-------------------------------------|
| 24046/2020 (I) | FILIERA 01.09: AFFIDAMENTO DEL SERVIZIO DI AMPLIAMENTO PIANO LICENZE G SUITE BUSINESS PER L'UNIONE D | 01081.03.010803001 CANTELLI ALESSANDRO   | 2020       | 0,00                            | 198,89                                   | 0,00                     | 0,00             | 0,00                        | 0,00      | 198,89                              |
| 24047/2020 (I) | FILIERA 01.01 - AFFIDAMENTO SERVIZIO DI AGGIORNAMENTO FIRMWARE LICENZE ACCESS CONTROLLER APPARATI HU | 01081.03.010803001 CANTELLI ALESSANDRO   | 2020       | 0,00                            | 5.080,08                                 | 0,00                     | 0,00             | 0,00                        | 0,00      | 5.080,08                            |
| 24048/2020 (I) | Comune Montefiorino - anno 2019 - Rimborso somma versata in eccedenza per personale Via Adda         | 12071.09.120709001 PLESSI MARIA CRISTINA | 2020       | 0,00                            | 6.258,35                                 | 0,00                     | 0,00             | 0,00                        | 6.258,35  | 0,00                                |
| 24049/2020 (I) | Comune Montefiorino - anno 2019 - Rimborso somma versata in eccedenza per personale Polizia Locale   | 03011.09.030109001 GALLONI MARCELLO      | 2020       | 0,00                            | 4.307,23                                 | 0,00                     | 0,00             | 0,00                        | 4.307,23  | 0,00                                |
| 24050/2020 (I) | Montefiorino Anno 2019 - Rimborso somma versata in eccedenza per personale P.L. (compensazione)      | 03011.09.030109001 GALLONI MARCELLO      | 2020       | 0,00                            | 171,90                                   | -0,39                    | 0,00             | 0,00                        | 171,51    | 0,00                                |
| 24051/2020 (I) | Montefiorino Anno 2019 - Rimborso somma versata in eccedenza per personale Ris.Umane.L. (compensazio | 01101.09.011009002 GUIZZARDI RAFFAELE    | 2020       | 0,00                            | 6.468,87                                 | 0,00                     | 0,00             | 0,00                        | 6.468,87  | 0,00                                |
| 24052/2020 (I) | ORIENTAMENTO E ASSISTENZA AI CITTADINI STRANIERI - PROTOCOLLO INTERISTITUZIONALE PER IL COORDINAMENT | 12071.04.120704003 PLESSI MARIA CRISTINA | 2020       | 0,00                            | 6.018,99                                 | 0,00                     | 0,00             | 0,00                        | 6.018,99  | 0,00                                |
| 24053/2020 (I) | Comune di Maranello:CASA RESIDENZA PER ANZIANI E CENTRO DIURNO ING.C.STRADI - PRESA D'ATTO DEI LAVOR | 12032.03.120302001 TEMPERANZA CLAUDIO    | 2020       | 0,00                            | 93.662,27                                | 0,00                     | 0,00             | 0,00                        | 19.443,74 | 74.218,53                           |
| 24054/2020 (I) | PARTECIPAZIONE DI DIPENDENTE AL WEBINAR DEL 11 DICEMBRE 2020 "IL COLLOCAMENTO OBBLIGATORIO DELLE CAT | 01111.03.011103014 GUIZZARDI RAFFAELE    | 2020       | 0,00                            | 202,00                                   | 0,00                     | 0,00             | 0,00                        | 202,00    | 0,00                                |
| 24055/2020 (I) | Restituzione importo non dovuto e pagato - Verbale CdS Polizia Locale sub ambito                     | 03011.09.030109003 GALLONI MARCELLO      | 2020       | 0,00                            | 110,60                                   | 0,00                     | 0,00             | 0,00                        | 110,60    | 0,00                                |
| 24056/2020 (I) | Verbale CDS n. 4253 elevato dalla P.L.Formigine - da restituire non di nostra competenza             | 03011.09.030109003 GALLONI MARCELLO      | 2020       | 0,00                            | 115,50                                   | 0,00                     | 0,00             | 0,00                        | 115,50    | 0,00                                |
| 24057/2020 (I) | POLO SASSUOLO - BUONI SPESA CARTACEI EMERGENZA SANITARIA COVID 19                                    | 12051.03.120503119 LOTTI EMANUELA        | 2020       | 0,00                            | 10.079,40                                | 0,00                     | 0,00             | 0,00                        | 0,00      | 10.079,40                           |
| 24058/2020 (I) | POLO FORMIGINE - BUONI SPESA CARTACEI EMERGENZA SANITARIA COVID 19                                   | 12051.03.120503219 FIANDRI CRISTINA      | 2020       | 0,00                            | 8.016,75                                 | 0,00                     | 0,00             | 0,00                        | 0,00      | 8.016,75                            |
| 24059/2020 (I) | POLO MARANELLO - BUONI SPESA CARTACEI EMERGENZA SANITARIA COVID 19                                   | 12051.03.120503319 LOTTI EMANUELA        | 2020       | 0,00                            | 5.031,65                                 | 0,00                     | 0,00             | 0,00                        | 0,00      | 5.031,65                            |
| 24060/2020 (I) | POLO FIORANO - BUONI SPESA CARTACEI EMERGENZA SANITARIA COVID 19                                     | 12051.03.120503419 LOTTI EMANUELA        | 2020       | 0,00                            | 5.065,89                                 | 0,00                     | 0,00             | 0,00                        | 0,00      | 5.065,89                            |
| 24061/2020 (I) | POLO PRIGNANO - BUONI SPESA CARTACEI EMERGENZA SANITARIA COVID 19                                    | 12051.03.120503519 FANTINI SILVIA        | 2020       | 0,00                            | 19.796,04                                | 0,00                     | 0,00             | 0,00                        | 0,00      | 19.796,04                           |
| 24062/2020 (I) | POLO FRASSINORO - BUONI SPESA CARTACEI EMERGENZA SANITARIA COVID 19                                  | 12051.03.120503619 FERRARINI EMANUELA    | 2020       | 0,00                            | 10.569,83                                | 0,00                     | 0,00             | 0,00                        | 0,00      | 10.569,83                           |
| 24063/2020 (I) | POLO PALAGANO - BUONI SPESA CARTACEI EMERGENZA SANITARIA COVID 19                                    | 12051.03.120503719 FERRARINI EMANUELA    | 2020       | 0,00                            | 11.519,56                                | 0,00                     | 0,00             | 0,00                        | 0,00      | 11.519,56                           |

| Codice Imp.    | Descrizione Impegno                                                                   | Capitolo Responsabile                 | Anno Comp. | Comp.da Pluri al 01/01/2020 (A) | Variazioni Positive e nuovi impegni (B1) | Variazioni Negative (B2) | di cui: Economie | di cui: saldo reimputazioni | Speso (C) | Residuo al 31/12/2020 (E)=A+B1-B2-C |
|----------------|---------------------------------------------------------------------------------------|---------------------------------------|------------|---------------------------------|------------------------------------------|--------------------------|------------------|-----------------------------|-----------|-------------------------------------|
| 24064/2020 (I) | POLO MONTEFIORINO - BUONI SPESA CARTACEI EMERGENZA SANITARIA COVID 19                 | 12051.03.120503819 FERRARINI EMANUELA | 2020       | 0,00                            | 8.000,00                                 | 0,00                     | 0,00             | 0,00                        | 0,00      | 8.000,00                            |
| 24065/2020 (I) | POLO FIORANO - CONAD ACQUISTO TESSERE PREPAGATE EMERGENZA SANITARIA COVID 19          | 12051.03.120503419 LOTTI EMANUELA     | 2020       | 0,00                            | 21.350,00                                | 0,00                     | 0,00             | 0,00                        | 21.350,00 | 0,00                                |
| 24066/2020 (I) | POLO FIORANO - MAXI DI FAMILA ACQUISTO TESSERE PREPAGATE EMERGENZA SANITARIA COVID 19 | 12051.03.120503419 LOTTI EMANUELA     | 2020       | 0,00                            | 21.350,00                                | 0,00                     | 0,00             | 0,00                        | 0,00      | 21.350,00                           |
| 24067/2020 (I) | POLO FIORANO - M.D. ACQUISTO TESSERE PREPAGATE EMERGENZA SANITARIA COVID 19           | 12051.03.120503419 LOTTI EMANUELA     | 2020       | 0,00                            | 21.350,00                                | 0,00                     | 0,00             | 0,00                        | 0,00      | 21.350,00                           |
| 24068/2020 (I) | POLO FIORANO - ROSSETTO ACQUISTO TESSERE PREPAGATE EMERGENZA SANITARIA COVID 19       | 12051.03.120503419 LOTTI EMANUELA     | 2020       | 0,00                            | 21.350,00                                | 0,00                     | 0,00             | 0,00                        | 0,00      | 21.350,00                           |
| 24069/2020 (I) | POLO FORMIGINE - CONAD ACQUISTO TESSERE PREPAGATE EMERGENZA SANITARIA COVID 19        | 12051.03.120503219 FIANDRI CRISTINA   | 2020       | 0,00                            | 43.800,00                                | 0,00                     | 0,00             | 0,00                        | 43.797,00 | 3,00                                |
| 24070/2020 (I) | POLO FORMIGINE - EUROSPIN ACQUISTO TESSERE PREPAGATE EMERGENZA SANITARIA COVID 19     | 12051.03.120503219 FIANDRI CRISTINA   | 2020       | 0,00                            | 43.801,00                                | 0,00                     | 0,00             | 0,00                        | 43.801,00 | 0,00                                |
| 24071/2020 (I) | POLO FORMIGINE - LIDL ACQUISTO TESSERE PREPAGATE EMERGENZA SANITARIA COVID 19         | 12051.03.120503219 FIANDRI CRISTINA   | 2020       | 0,00                            | 43.800,00                                | 0,00                     | 0,00             | 0,00                        | 0,00      | 43.800,00                           |
| 24072/2020 (I) | POLO FORMIGINE - COOP ACQUISTO TESSERE PREPAGATE EMERGENZA SANITARIA COVID 19         | 12051.03.120503219 FIANDRI CRISTINA   | 2020       | 0,00                            | 43.800,00                                | 0,00                     | 0,00             | 0,00                        | 0,00      | 43.800,00                           |
| 24073/2020 (I) | POLO MARANELLO - CONAD ACQUISTO TESSERE PREPAGATE EMERGENZA SANITARIA COVID 19        | 12051.03.120503319 LOTTI EMANUELA     | 2020       | 0,00                            | 22.175,00                                | 0,00                     | 0,00             | 0,00                        | 22.160,00 | 15,00                               |
| 24074/2020 (I) | POLO MARANELLO - COOP ACQUISTO TESSERE PREPAGATE EMERGENZA SANITARIA COVID 19         | 12051.03.120503319 LOTTI EMANUELA     | 2020       | 0,00                            | 22.175,00                                | 0,00                     | 0,00             | 0,00                        | 0,00      | 22.175,00                           |
| 24075/2020 (I) | POLO MARANELLO - M.D. ACQUISTO TESSERE PREPAGATE EMERGENZA SANITARIA COVID 19         | 12051.03.120503319 LOTTI EMANUELA     | 2020       | 0,00                            | 22.175,00                                | 0,00                     | 0,00             | 0,00                        | 0,00      | 22.175,00                           |
| 24076/2020 (I) | POLO MARANELLO - ROSSETTO ACQUISTO TESSERE PREPAGATE EMERGENZA SANITARIA COVID 19     | 12051.03.120503319 LOTTI EMANUELA     | 2020       | 0,00                            | 22.175,00                                | 0,00                     | 0,00             | 0,00                        | 0,00      | 22.175,00                           |
| 24077/2020 (I) | POLO SASSUOLO - COOP ACQUISTO TESSERE PREPAGATE EMERGENZA SANITARIA COVID 19          | 12051.03.120503119 LOTTI EMANUELA     | 2020       | 0,00                            | 34.475,00                                | 0,00                     | 0,00             | 0,00                        | 0,00      | 34.475,00                           |
| 24078/2020 (I) | POLO SASSUOLO - EUROSPIN ACQUISTO TESSERE PREPAGATE EMERGENZA SANITARIA COVID 19      | 12051.03.120503119 LOTTI EMANUELA     | 2020       | 0,00                            | 34.476,00                                | 0,00                     | 0,00             | 0,00                        | 34.476,00 | 0,00                                |
| 24079/2020 (I) | POLO SASSUOLO - LIDL ACQUISTO TESSERE PREPAGATE EMERGENZA SANITARIA COVID 19          | 12051.03.120503119 LOTTI EMANUELA     | 2020       | 0,00                            | 34.475,00                                | -1,00                    | 0,00             | 0,00                        | 0,00      | 34.474,00                           |
| 24080/2020 (I) | POLO SASSUOLO - ESSELUNGA ACQUISTO TESSERE PREPAGATE EMERGENZA SANITARIA COVID 19     | 12051.03.120503119 LOTTI EMANUELA     | 2020       | 0,00                            | 34.475,00                                | 0,00                     | 0,00             | 0,00                        | 0,00      | 34.475,00                           |
| 24081/2020 (I) | POLO SASSUOLO - PANORAMA ACQUISTO TESSERE PREPAGATE EMERGENZA SANITARIA COVID 19      | 12051.03.120503119 LOTTI EMANUELA     | 2020       | 0,00                            | 34.475,00                                | 0,00                     | 0,00             | 0,00                        | 0,00      | 34.475,00                           |
| 24082/2020 (I) | POLO SASSUOLO - IN'S ACQUISTO TESSERE PREPAGATE EMERGENZA SANITARIA COVID 19          | 12051.03.120503119 LOTTI EMANUELA     | 2020       | 0,00                            | 34.475,00                                | 0,00                     | 0,00             | 0,00                        | 0,00      | 34.475,00                           |

| Codice Imp.    | Descrizione Impegno                                                                                                                              | Capitolo Responsabile                    | Anno Comp. | Comp.da Pluri al 01/01/2020 (A) | Variazioni Positive e nuovi impegni (B1) | Variazioni Negative (B2) | di cui: Economie | di cui: saldo reimputazioni | Speso (C) | Residuo al 31/12/2020 (E)=A+B1-B2-C |
|----------------|--------------------------------------------------------------------------------------------------------------------------------------------------|------------------------------------------|------------|---------------------------------|------------------------------------------|--------------------------|------------------|-----------------------------|-----------|-------------------------------------|
| 24083/2020 (I) | POLO MONTEFIORINO – CARITAS CONFEZIONAMENTO/DISTRIBUZIONE PACCHI ALIMENTARI EMERGENZA COVID19                                                    | 12051.03.120503819 FERRARINI EMANUELA    | 2020       | 0,00                            | 3.249,92                                 | 0,00                     | 0,00             | 0,00                        | 3.249,92  | 0,00                                |
| 24084/2020 (I) | POLO PALAGANO – CARITAS CONFEZIONAMENTO/DISTRIBUZIONE PACCHI ALIMENTARI EMERGENZA COVID19                                                        | 12051.03.120503719 FERRARINI EMANUELA    | 2020       | 0,00                            | 1.000,00                                 | 0,00                     | 0,00             | 0,00                        | 1.000,00  | 0,00                                |
| 24085/2020 (I) | FILIERA 01.04: ACQUISTO DI N. 1 STAMPANTE LASER PER ADEGUAMENTO DELLA POSTAZIONE DI LAVORO DELL'UFFI                                             | 01082.02.010802902 CANTELLI ALESSANDRO   | 2020       | 0,00                            | 242,78                                   | 0,00                     | 0,00             | 0,00                        | 0,00      | 242,78                              |
| 24086/2020 (I) | OUAARAB NAJAT: BON.RIFIUTATO x ClosedAccountNumber/tirocinio cedolino Novembre 2020 -v.i.                                                        | 99017.02.601000000 TEMPERANZA CLAUDIO    | 2020       | 0,00                            | 900,00                                   | 0,00                     | 0,00             | 0,00                        | 900,00    | 0,00                                |
| 24087/2020 (I) | O.P. STRADI AFFIDAMENTO DI PRESTAZIONI IN AUMENTO, ENTRO IL QUINTO D'OBBLIGO, ART.106,C.12 DLG 50/16                                             | 12031.10.777770002 TEMPERANZA CLAUDIO    | 2020       | 0,00                            | 4.000,00                                 | 0,00                     | 0,00             | 0,00                        | 0,00      | 4.000,00                            |
| 24089/2020 (I) | Oneri diretti personale a T.I.Polo Formigine Schenetti Chiara                                                                                    | 12021.01.120201201 FIANDRI CRISTINA      | 2020       | 0,00                            | 1.641,50                                 | 0,00                     | 0,00             | 0,00                        | 1.641,50  | 0,00                                |
| 24090/2020 (I) | Oneri riflessi personale a T.I.Polo Formigine Schenetti Chiara                                                                                   | 12021.01.120201202 FIANDRI CRISTINA      | 2020       | 0,00                            | 477,08                                   | 0,00                     | 0,00             | 0,00                        | 0,00      | 477,08                              |
| 24091/2020 (I) | IRAP personale a T.I.Polo Formigine Schenetti Chiara                                                                                             | 12021.02.120202201 FIANDRI CRISTINA      | 2020       | 0,00                            | 142,27                                   | 0,00                     | 0,00             | 0,00                        | 0,00      | 142,27                              |
| 24092/2020 (I) | RINNOVO DEL SITO/PORTALE TURISTICO "VALLI DOLO DRAGONE" - AFFIDAMENTO INCARICO ALLA DITTA BRAGLIA T<br>Motivo: ECONOMIA - MINOR SPESA COMPETENZA | 07011.03.050203001 ZONA LAURA            | 2020       | 0,00                            | 4.084,18                                 | -4.084,18                | 0,00             | -4.084,18                   | 0,00      | 0,00                                |
| 24092/2020 (I) | RINNOVO DEL SITO/PORTALE TURISTICO "VALLI DOLO DRAGONE" - AFFIDAMENTO INCARICO ALLA DITTA BRAGLIA T<br>Motivo: ECONOMIA - MINOR SPESA COMPETENZA | 07011.10.050203005 ZONA LAURA            | 2020       | 0,00                            | 0,00                                     | 0,00                     | 0,00             | 0,00                        | 0,00      | 0,00                                |
| 24093/2020 (I) | ACQUISTO PNEUMATICI INVERNALI PER AUTOMEZZI IN USO ALL'UFFICIO ASSOCIATO DI POLIZIA LOCALE DEL SERVI                                             | 03011.03.030103006 GALLONI MARCELLO      | 2020       | 0,00                            | 647,58                                   | 0,00                     | 0,00             | 0,00                        | 0,00      | 647,58                              |
| 24096/2020 (I) | IMPEGNO DI SPESA PER SPESE CONDOMINIALI PERIODO 2020-2021 UFFICI DI SASSUOLO VIA ADDA 50/O                                                       | 12071.03.120703007 PLESSI MARIA CRISTINA | 2020       | 0,00                            | 15.132,55                                | 0,00                     | 0,00             | 0,00                        | 0,00      | 15.132,55                           |
| 24097/2020 (I) | CENTRALE DI COMMITTENZA: INDIZIONE DELLA GARA A PROCEDURA APERTA PER L'APPALTO DEL SERVIZIO DI LAVA                                              | 01111.03.011103015 BASCHIERI MARINA      | 2020       | 0,00                            | 544,57                                   | 0,00                     | 0,00             | 0,00                        | 0,00      | 544,57                              |
| 24098/2020 (I) | CENTRALE DI COMMITTENZA: INDIZIONE DELLA GARA A PROCEDURA APERTA PER L'APPALTO DEL SERVIZIO DI LAVA                                              | 01111.03.011103015 BASCHIERI MARINA      | 2020       | 0,00                            | 228,14                                   | 0,00                     | 0,00             | 0,00                        | 0,00      | 228,14                              |
| 24099/2020 (I) | CENTRALE DI COMMITTENZA: INDIZIONE DELLA GARA A PROCEDURA APERTA PER L'APPALTO DEL SERVIZIO DI LAVA<br>Motivo: RIACCERTAMENTO RESIDUI 2020       | 01111.03.011103015 BASCHIERI MARINA      | 2020       | 0,00                            | 228,75                                   | -9,15                    | -9,15            | 0,00                        | 0,00      | 219,60                              |



| Codice Imp.    | Descrizione Impegno                                                                                                                                | Capitolo Responsabile                    | Anno Comp. | Comp.da Pluri al 01/01/2020 (A) | Variazioni Positive e nuovi impegni (B1) | Variazioni Negative (B2) | di cui: Economie | di cui: saldo reimputazioni | Speso (C) | Residuo al 31/12/2020 (E)=A+B1-B2-C |
|----------------|----------------------------------------------------------------------------------------------------------------------------------------------------|------------------------------------------|------------|---------------------------------|------------------------------------------|--------------------------|------------------|-----------------------------|-----------|-------------------------------------|
| 24100/2020 (I) | CENTRALE DI COMMITTENZA: INDIZIONE DELLA GARA A PROCEDURA APERTA PER L'APPALTO DEL SERVIZIO DI LAVA                                                | 01111.03.011103015 BASCHIERI MARINA      | 2020       | 0,00                            | 122,00                                   | 0,00                     | 0,00             | 0,00                        | 0,00      | 122,00                              |
| 24101/2020 (I) | CENTRALE DI COMMITTENZA: INDIZIONE DELLA GARA A PROCEDURA APERTA PER L'APPALTO DEL SERVIZIO DI LAVA                                                | 01111.03.011103015 BASCHIERI MARINA      | 2020       | 0,00                            | 292,80                                   | 0,00                     | 0,00             | 0,00                        | 0,00      | 292,80                              |
| 24102/2020 (I) | CENTRALE DI COMMITTENZA - INDIZIONE DELLA GARA A PROCEDURA APERTA PER L'AFFIDAMENTO DEL CONTRATTO MI                                               | 01111.03.011103015 BASCHIERI MARINA      | 2020       | 0,00                            | 523,42                                   | 0,00                     | 0,00             | 0,00                        | 0,00      | 523,42                              |
| 24103/2020 (I) | CENTRALE DI COMMITTENZA - INDIZIONE DELLA GARA A PROCEDURA APERTA PER L'AFFIDAMENTO DEL CONTRATTO MI                                               | 01111.03.011103015 BASCHIERI MARINA      | 2020       | 0,00                            | 154,94                                   | 0,00                     | 0,00             | 0,00                        | 0,00      | 154,94                              |
| 24104/2020 (I) | CENTRALE DI COMMITTENZA - INDIZIONE DELLA GARA A PROCEDURA APERTA PER L'AFFIDAMENTO DEL CONTRATTO MI<br><i>Motivo: RIACCERTAMENTO RESIDUI 2020</i> | 01111.03.011103015 BASCHIERI MARINA      | 2020       | 0,00                            | 228,75                                   | -9,15                    | -9,15            | 0,00                        | 0,00      | 219,60                              |
| 24105/2020 (I) | CENTRALE DI COMMITTENZA - INDIZIONE DELLA GARA A PROCEDURA APERTA PER L'AFFIDAMENTO DEL CONTRATTO MI                                               | 01111.03.011103015 BASCHIERI MARINA      | 2020       | 0,00                            | 292,80                                   | 0,00                     | 0,00             | 0,00                        | 0,00      | 292,80                              |
| 24106/2020 (I) | CENTRALE DI COMMITTENZA - INDIZIONE DELLA GARA A PROCEDURA APERTA PER L'AFFIDAMENTO DEL CONTRATTO MI                                               | 01111.03.011103015 BASCHIERI MARINA      | 2020       | 0,00                            | 122,00                                   | 0,00                     | 0,00             | 0,00                        | 0,00      | 122,00                              |
| 24107/2020 (I) | EMERGENZA COVID 19 - FORNITURA PRODOTTI PER I DIPENDENTI DELL'UNIONE DEI COMUNI DEL DISTRETTO CERAMI                                               | 01111.03.011103021 TEMPERANZA CLAUDIO    | 2020       | 0,00                            | 1.071,60                                 | 0,00                     | 0,00             | 0,00                        | 0,00      | 1.071,60                            |
| 24114/2020 (I) | Rimborso annullamento campagna affissione prot.7602020 del 5.3.2020 causa emergenza COVID acc.4886/                                                | 99017.02.601000000 TEMPERANZA CLAUDIO    | 2020       | 0,00                            | 40,00                                    | 0,00                     | 0,00             | 0,00                        | 40,00     | 0,00                                |
| 24115/2020 (I) | EMERGENZA COVID 19 - FORNITURA DI PROTEZIONI FRONT-OFFICE PER POSTAZIONI DI LAVORO. IMPEGNO DI SPESA                                               | 01111.03.011103021 TEMPERANZA CLAUDIO    | 2020       | 0,00                            | 610,00                                   | 0,00                     | 0,00             | 0,00                        | 0,00      | 610,00                              |
| 24116/2020 (I) | A. USL DI MODENA: CONTRIBUTI OSPITI IN COMUNITÀ SERT                                                                                               | 12071.04.120704003 PLESSI MARIA CRISTINA | 2020       | 0,00                            | 7.000,00                                 | 0,00                     | 0,00             | 0,00                        | 0,00      | 7.000,00                            |
| 24117/2020 (I) | ALLUVIONE DEL 6 NOVEMBRE 2020. – CONCESSIONE CONTRIBUTO AI COMUNI DI NONANTOLA E CASTELFRANCO EMILIA                                               | 01021.04.010204004 MARTINO GREGORIO      | 2020       | 0,00                            | 8.000,00                                 | 0,00                     | 0,00             | 0,00                        | 8.000,00  | 0,00                                |
| 24118/2020 (I) | ALLUVIONE DEL 6 NOVEMBRE 2020. – CONCESSIONE CONTRIBUTO AI COMUNI DI NONANTOLA E CASTELFRANCO EMILIA                                               | 01021.04.010204004 MARTINO GREGORIO      | 2020       | 0,00                            | 2.000,00                                 | 0,00                     | 0,00             | 0,00                        | 2.000,00  | 0,00                                |
| 24119/2020 (I) | CONTRIBUTO ASSOCIAZIONE TERZO SETTORE AUT AUT MODENA                                                                                               | 12071.04.120704001 PLESSI MARIA CRISTINA | 2020       | 0,00                            | 3.000,00                                 | 0,00                     | 0,00             | 0,00                        | 0,00      | 3.000,00                            |
| 24120/2020 (I) | BANDO PER L'EROGAZIONE DI CONTRIBUTI A SOSTEGNO DI INQUILINI MOROSI INCOLPEVOLI RESIDENTI NEI COMUNI                                               | 12041.04.120404109 LUIGI FERRAGUTI       | 2020       | 0,00                            | 8.400,00                                 | 0,00                     | 0,00             | 0,00                        | 0,00      | 8.400,00                            |

| Codice Imp.    | Descrizione Impegno                                                                                  | Capitolo Responsabile                       | Anno Comp. | Comp.da Pluri al 01/01/2020 (A) | Variazioni Positive e nuovi impegni (B1) | Variazioni Negative (B2) | di cui: Economie | di cui: saldo reimputazioni | Speso (C) | Residuo al 31/12/2020 (E)=A+B1-B2-C |
|----------------|------------------------------------------------------------------------------------------------------|---------------------------------------------|------------|---------------------------------|------------------------------------------|--------------------------|------------------|-----------------------------|-----------|-------------------------------------|
| 24121/2020 (I) | BANDO PER L'EROGAZIONE DI CONTRIBUTI A SOSTEGNO DI INQUILINI MOROSI INCOLPEVOLIRESIDENTI NEI COMUNI  | 12041.04.120404109<br>LUIGI FERRAGUTI       | 2020       | 0,00                            | 7.600,00                                 | 0,00                     | 0,00             | 0,00                        | 0,00      | 7.600,00                            |
| 24122/2020 (I) | BANDO PER L'EROGAZIONE DI CONTRIBUTI A SOSTEGNO DI INQUILINI MOROSI INCOLPEVOLIRESIDENTI NEI COMUNI  | 12041.04.120404109<br>LUIGI FERRAGUTI       | 2020       | 0,00                            | 6.353,00                                 | 0,00                     | 0,00             | 0,00                        | 0,00      | 6.353,00                            |
| 24123/2020 (I) | EROGAZIONE CONTRIBUTO ASSOCIAZIONE TERZO SETTORE ACAT SASSULO                                        | 12071.04.120704001<br>PLESSI MARIA CRISTINA | 2020       | 0,00                            | 9.000,00                                 | 0,00                     | 0,00             | 0,00                        | 0,00      | 9.000,00                            |
| 24124/2020 (I) | EROGAZIONE CONTRIBUTO TERZO SETTORE ASSOCIAZIONE CSV                                                 | 12071.04.120704001<br>PLESSI MARIA CRISTINA | 2020       | 0,00                            | 7.100,00                                 | 0,00                     | 0,00             | 0,00                        | 0,00      | 7.100,00                            |
| 24125/2020 (I) | FILIERA 01.01 - ACQUISTO DI N. 7 TABLET PER L'UNIONE DEI COMUNI DEL DISTRETTO CERAMICO TRAMITE MERCA | 01082.02.010802902<br>CANTELLI ALESSANDRO   | 2020       | 0,00                            | 6.031,68                                 | 0,00                     | 0,00             | 0,00                        | 0,00      | 6.031,68                            |
| 24127/2020 (I) | FONDO REGIONALE PER L'ACCESSO ALL'ABITAZIONE IN LOCAZIONE DI CUI AGLI ARTT.38 E 39 DELLA LEGGE REGIO | 12061.04.120604201<br>FIANDRI CRISTINA      | 2020       | 0,00                            | 11.144,17                                | 0,00                     | 0,00             | 0,00                        | 0,00      | 11.144,17                           |
| 24128/2020 (I) | FILIERA 02.02: AFFIDAMENTO DEL SERVIZIO DI AVVIAMENTO DEL MODULO "JCITY GOV SUE MODULO CONSULTAZIONE | 01081.03.010803001<br>CANTELLI ALESSANDRO   | 2020       | 0,00                            | 13.542,00                                | 0,00                     | 0,00             | 0,00                        | 0,00      | 13.542,00                           |
| 24135/2020 (I) | Società Dolce Soc. Coop.contributo per servizi educativi per l'infanzia                              | 12011.04.120104006<br>GIACOMOZZI BARBARA    | 2020       | 0,00                            | 538,00                                   | 0,00                     | 0,00             | 0,00                        | 0,00      | 538,00                              |
| 24136/2020 (I) | Gulliver Soc. Coop.contributo per servizi educativi per l'infanzia                                   | 12011.04.120104006<br>GIACOMOZZI BARBARA    | 2020       | 0,00                            | 899,22                                   | 0,00                     | 0,00             | 0,00                        | 0,00      | 899,22                              |
| 24138/2020 (I) | FILIERA 01.05 -ATTIVAZIONE DEI SERVIZI DATACENTER DI LEPIDA 2020, PER ESPANSIONE SPAZIO STORAGE DI   | 01081.03.010803001<br>CANTELLI ALESSANDRO   | 2020       | 0,00                            | 13.000,00                                | 0,00                     | 0,00             | 0,00                        | 0,00      | 13.000,00                           |
| 24139/2020 (I) | FILIERA 01.15 - INTEGRAZIONE SERVIZI DATACENTER DI LEPIDA SPA PER L'UNIONE DEI COMUNI DEL DISTRETTO  | 01081.03.010803001<br>CANTELLI ALESSANDRO   | 2020       | 0,00                            | 1.124,13                                 | 0,00                     | 0,00             | 0,00                        | 0,00      | 1.124,13                            |
| 24140/2020 (I) | ASS SAN GAETANO – RIMBORSO MAGGIORI SPESE COVID19 PER LABORATORI                                     | 12021.04.120204001<br>PLESSI MARIA CRISTINA | 2020       | 0,00                            | 216,63                                   | 0,00                     | 0,00             | 0,00                        | 0,00      | 216,63                              |
| 24141/2020 (I) | ASS ANFFAS – RIMBORSO MAGGIORI SPESE COVID19 PER LABORATORI                                          | 12021.04.120204001<br>PLESSI MARIA CRISTINA | 2020       | 0,00                            | 1.125,40                                 | 0,00                     | 0,00             | 0,00                        | 0,00      | 1.125,40                            |
| 24142/2020 (I) | ASS TSM TUTTOSIMUOVE – RIMBORSO MAGGIORI SPESE COVID19 PER LABORATORI                                | 12021.04.120204001<br>PLESSI MARIA CRISTINA | 2020       | 0,00                            | 163,74                                   | 0,00                     | 0,00             | 0,00                        | 0,00      | 163,74                              |
| 24143/2020 (I) | ASS NUOVAMENTE – RIMBORSO MAGGIORI SPESE COVID19 PER LABORATORI                                      | 12021.04.120204001<br>PLESSI MARIA CRISTINA | 2020       | 0,00                            | 635,90                                   | 0,00                     | 0,00             | 0,00                        | 0,00      | 635,90                              |
| 24144/2020 (I) | ASS. APS CONTRIBUTO PER UTILIZZO LOCALI PER ATTIVITA' SERVIZIO DI EDUCATIVA TERRITORIALE DISABILI    | 12021.04.120204001<br>PLESSI MARIA CRISTINA | 2020       | 0,00                            | 400,00                                   | 0,00                     | 0,00             | 0,00                        | 0,00      | 400,00                              |
| 24145/2020 (I) | PARROCCHIA S. BARTOLOMEO CONTRIBUTO PER UTILIZZO LOCALI PER ATTIVITA' DISABILI                       | 12021.04.120204001<br>PLESSI MARIA CRISTINA | 2020       | 0,00                            | 400,00                                   | 0,00                     | 0,00             | 0,00                        | 0,00      | 400,00                              |
| 24146/2020 (I) | FILIERA 01.09 - ADESIONE ALLA CONVENZIONE INTERCENT-ER "SERVIZI DI TRASMISSIONE DATI E VOCE SU RETI  | 01081.03.010803001<br>CANTELLI ALESSANDRO   | 2020       | 0,00                            | 2.704,37                                 | 0,00                     | 0,00             | 0,00                        | 0,00      | 2.704,37                            |
| 24148/2020 (I) | POLO FIORANO PROGETTO "CITTADINANZA ATTIVA ATTRAVERSO PATTI SOCIALI"                                 | 12041.04.120404405<br>LOTTI EMANUELA        | 2020       | 0,00                            | 22.234,50                                | -22.234,50               | 0,00             | -22.234,50                  | 0,00      | 0,00                                |

Motivo: FPV

| Codice Imp.    | Descrizione Impegno                                                                      | Capitolo Responsabile                    | Anno Comp. | Comp.da Pluri al 01/01/2020 (A) | Variazioni Positive e nuovi impegni (B1) | Variazioni Negative (B2) | di cui: Economie | di cui: saldo reimputazioni | Speso (C) | Residuo al 31/12/2020 (E)=A+B1-B2-C |
|----------------|------------------------------------------------------------------------------------------|------------------------------------------|------------|---------------------------------|------------------------------------------|--------------------------|------------------|-----------------------------|-----------|-------------------------------------|
| 24148/2020 (I) | POLO FIORANO PROGETTO "CITTADINANZA ATTIVA ATTRAVERSO PATTI SOCIALI"<br>Motivo: FPV      | 12041.10.120704014<br>LOTTI EMANUELA     | 2020       | 0,00                            | 0,00                                     | 0,00                     | 0,00             | 0,00                        | 0,00      | 0,00                                |
| 24149/2020 (I) | POLO FORMIGINE PROGETTO "CITTADINANZA ATTIVA ATTRAVERSO PATTI SOCIALI"<br>Motivo: FPV    | 12041.04.120404203<br>FIANDRI CRISTINA   | 2020       | 0,00                            | 11.879,45                                | -5.479,45                | 0,00             | -5.479,45                   | 0,00      | 6.400,00                            |
| 24149/2020 (I) | POLO FORMIGINE PROGETTO "CITTADINANZA ATTIVA ATTRAVERSO PATTI SOCIALI"<br>Motivo: FPV    | 12041.10.120704008<br>FIANDRI CRISTINA   | 2020       | 0,00                            | 0,00                                     | 0,00                     | 0,00             | 0,00                        | 0,00      | 0,00                                |
| 24150/2020 (I) | POLO FRASSINORO PROGETTO "CITTADINANZA ATTIVA ATTRAVERSO PATTI SOCIALI"<br>Motivo: FPV   | 12041.04.120404504<br>FERRARINI EMANUELA | 2020       | 0,00                            | 1.186,50                                 | -1.186,50                | 0,00             | -1.186,50                   | 0,00      | 0,00                                |
| 24150/2020 (I) | POLO FRASSINORO PROGETTO "CITTADINANZA ATTIVA ATTRAVERSO PATTI SOCIALI"<br>Motivo: FPV   | 12041.10.120704019<br>FERRARINI EMANUELA | 2020       | 0,00                            | 0,00                                     | 0,00                     | 0,00             | 0,00                        | 0,00      | 0,00                                |
| 24151/2020 (I) | POLO MARANELLO PROGETTO "CITTADINANZA ATTIVA ATTRAVERSO PATTI SOCIALI"<br>Motivo: FPV    | 12041.04.120404302<br>LOTTI EMANUELA     | 2020       | 0,00                            | 21.262,50                                | -21.262,50               | 0,00             | -21.262,50                  | 0,00      | 0,00                                |
| 24151/2020 (I) | POLO MARANELLO PROGETTO "CITTADINANZA ATTIVA ATTRAVERSO PATTI SOCIALI"<br>Motivo: FPV    | 12041.10.120704009<br>LOTTI EMANUELA     | 2020       | 0,00                            | 0,00                                     | 0,00                     | 0,00             | 0,00                        | 0,00      | 0,00                                |
| 24152/2020 (I) | POLO MONTEFIORINO PROGETTO "CITTADINANZA ATTIVA ATTRAVERSO PATTI SOCIALI"<br>Motivo: FPV | 12041.04.120404802<br>FERRARINI EMANUELA | 2020       | 0,00                            | 1.846,50                                 | -1.846,50                | 0,00             | -1.846,50                   | 0,00      | 0,00                                |
| 24152/2020 (I) | POLO MONTEFIORINO PROGETTO "CITTADINANZA ATTIVA ATTRAVERSO PATTI SOCIALI"<br>Motivo: FPV | 12041.10.120704011<br>FERRARINI EMANUELA | 2020       | 0,00                            | 0,00                                     | 0,00                     | 0,00             | 0,00                        | 0,00      | 0,00                                |
| 24153/2020 (I) | POLO PALAGANO PROGETTO "CITTADINANZA ATTIVA ATTRAVERSO PATTI SOCIALI"<br>Motivo: FPV     | 12041.04.120404702<br>FERRARINI EMANUELA | 2020       | 0,00                            | 2.143,50                                 | -2.143,50                | 0,00             | -2.143,50                   | 0,00      | 0,00                                |
| 24153/2020 (I) | POLO PALAGANO PROGETTO "CITTADINANZA ATTIVA ATTRAVERSO PATTI SOCIALI"<br>Motivo: FPV     | 12041.10.120704012<br>FERRARINI EMANUELA | 2020       | 0,00                            | 0,00                                     | 0,00                     | 0,00             | 0,00                        | 0,00      | 0,00                                |

| Codice Imp.    | Descrizione Impegno                                                                                   | Capitolo Responsabile                    | Anno Comp. | Comp.da Pluri al 01/01/2020 (A) | Variazioni Positive e nuovi impegni (B1) | Variazioni Negative (B2) | di cui: Economie | di cui: saldo reimputazioni | Speso (C) | Residuo al 31/12/2020 (E)=A+B1-B2-C |
|----------------|-------------------------------------------------------------------------------------------------------|------------------------------------------|------------|---------------------------------|------------------------------------------|--------------------------|------------------|-----------------------------|-----------|-------------------------------------|
| 24154/2020 (I) | POLO PRIGNANO PROGETTO "CITTADINANZA ATTIVA ATTRAVERSO PATTI SOCIALI"                                 | 12041.04.120404501 FANTINI SILVIA        | 2020       | 0,00                            | 3.918,00                                 | -3.918,00                | 0,00             | -3.918,00                   | 0,00      | 0,00                                |
|                | Motivo: FPV                                                                                           |                                          |            |                                 |                                          |                          |                  |                             |           |                                     |
| 24154/2020 (I) | POLO PRIGNANO PROGETTO "CITTADINANZA ATTIVA ATTRAVERSO PATTI SOCIALI"                                 | 12041.10.120704022 FANTINI SILVIA        | 2020       | 0,00                            | 0,00                                     | 0,00                     | 0,00             | 0,00                        | 0,00      | 0,00                                |
|                | Motivo: FPV                                                                                           |                                          |            |                                 |                                          |                          |                  |                             |           |                                     |
| 24155/2020 (I) | POLO SASSUOLO PROGETTO "CITTADINANZA ATTIVA ATTRAVERSO PATTI SOCIALI"                                 | 12041.04.120404106 LOTTI EMANUELA        | 2020       | 0,00                            | 60.969,00                                | -60.969,00               | 0,00             | -60.969,00                  | 0,00      | 0,00                                |
|                | Motivo: FPV                                                                                           |                                          |            |                                 |                                          |                          |                  |                             |           |                                     |
| 24155/2020 (I) | POLO SASSUOLO PROGETTO "CITTADINANZA ATTIVA ATTRAVERSO PATTI SOCIALI"                                 | 12041.10.120704013 LOTTI EMANUELA        | 2020       | 0,00                            | 0,00                                     | 0,00                     | 0,00             | 0,00                        | 0,00      | 0,00                                |
|                | Motivo: FPV                                                                                           |                                          |            |                                 |                                          |                          |                  |                             |           |                                     |
| 24156/2020 (I) | Maranello: rimborso personale comandato 16 e 17 marzo 2019- Iniziativa Palagano 75° strage di Monchio | 03011.09.030109001 GALLONI MARCELLO      | 2020       | 0,00                            | 608,49                                   | 0,00                     | 0,00             | 0,00                        | 608,49    | 0,00                                |
| 24157/2020 (I) | ISTITUZIONE: rimborso personale comandato anno 2020 c/o servizio finanziario dell'ente (S.S.)         | 12031.04.120304004 TEMPERANZA CLAUDIO    | 2020       | 0,00                            | 26.317,66                                | 0,00                     | 0,00             | 0,00                        | 26.317,66 | 0,00                                |
| 24158/2020 (I) | AFFIDAMENTO INCARICO DI INSTALLAZIONE CARTELLONISTICA E BACHECHE DEL "PROGETTO ZONA LIBERA" ALLA DITT | 07011.03.050203001 ZONA LAURA            | 2020       | 0,00                            | 2.440,00                                 | -2.440,00                | 0,00             | -2.440,00                   | 0,00      | 0,00                                |
|                | Motivo: ECONOMIA - MINOR SPESA COMPETENZA                                                             |                                          |            |                                 |                                          |                          |                  |                             |           |                                     |
| 24158/2020 (I) | AFFIDAMENTO INCARICO DI INSTALLAZIONE CARTELLONISTICA E BACHECHE DEL "PROGETTO ZONA LIBERA" ALLA DITT | 07011.10.050203005 ZONA LAURA            | 2020       | 0,00                            | 0,00                                     | 0,00                     | 0,00             | 0,00                        | 0,00      | 0,00                                |
|                | Motivo: ECONOMIA - MINOR SPESA COMPETENZA                                                             |                                          |            |                                 |                                          |                          |                  |                             |           |                                     |
| 24159/2020 (I) | PICA MARINA/CHEJNI HAMID: contrib.str.Formigine (ex mand. 9688/20 rif.to iban intest.al marito)       | 99017.02.601000000 TEMPERANZA CLAUDIO    | 2020       | 0,00                            | 933,00                                   | 0,00                     | 0,00             | 0,00                        | 933,00    | 0,00                                |
| 24160/2020 (I) | Frantoio Fondovalle Imposta di reg. contratto AQ asfaltatura Sassuolo lotto 1 - vedi acc. 4902/2020   | 99017.02.601000000 TEMPERANZA CLAUDIO    | 2020       | 0,00                            | 245,00                                   | 0,00                     | 0,00             | 0,00                        | 245,00    | 0,00                                |
| 24161/2020 (I) | GESTIONE IN APPALTO DI SERVIZI DI TRASPORTO SOCIALE E DI TRASPORTO SCOLASTICO PER ALUNNI DISABILI CO  | 12071.03.120703003 PLESSI MARIA CRISTINA | 2020       | 0,00                            | 600,00                                   | 0,00                     | 0,00             | 0,00                        | 0,00      | 600,00                              |
| 24162/2020 (I) | GESTIONE IN APPALTO DI SERVIZI DI TRASPORTO SOCIALE E DI TRASPORTO SCOLASTICO PER ALUNNI DISABILI CO  | 12071.03.120703003 PLESSI MARIA CRISTINA | 2020       | 0,00                            | 523,42                                   | 0,00                     | 0,00             | 0,00                        | 0,00      | 523,42                              |
| 24163/2020 (I) | GESTIONE IN APPALTO DI SERVIZI DI TRASPORTO SOCIALE E DI TRASPORTO SCOLASTICO PER ALUNNI DISABILI CO  | 12071.03.120703003 PLESSI MARIA CRISTINA | 2020       | 0,00                            | 154,94                                   | 0,00                     | 0,00             | 0,00                        | 0,00      | 154,94                              |
| 24164/2020 (I) | GESTIONE IN APPALTO DI SERVIZI DI TRASPORTO SOCIALE E DI TRASPORTO SCOLASTICO PER ALUNNI DISABILI CO  | 12071.03.120703003 PLESSI MARIA CRISTINA | 2020       | 0,00                            | 173,85                                   | 0,00                     | 0,00             | 0,00                        | 0,00      | 173,85                              |

| Codice Imp.                         | Descrizione Impegno                                                                                  | Capitolo Responsabile                    | Anno Comp. | Comp.da Pluri al 01/01/2020 (A) | Variazioni Positive e nuovi impegni (B1) | Variazioni Negative (B2) | di cui: Economie | di cui: saldo reimputazioni | Speso (C) | Residuo al 31/12/2020 (E)=A+B1-B2-C |
|-------------------------------------|------------------------------------------------------------------------------------------------------|------------------------------------------|------------|---------------------------------|------------------------------------------|--------------------------|------------------|-----------------------------|-----------|-------------------------------------|
| 24165/2020 (I)                      | CLASSPI PUBBLICAZIONE APPALTO DI SERVIZI DI TRASPORTO SOCIALE E DI TRASPORTO SCOLASTICO              | 12071.03.120703003 PLESSI MARIA CRISTINA | 2020       | 0,00                            | 292,80                                   | 0,00                     | 0,00             | 0,00                        | 0,00      | 292,80                              |
| 24166/2020 (I)                      | GESTIONE IN APPALTO DI SERVIZI DI TRASPORTO SOCIALE E DI TRASPORTO SCOLASTICO PER ALUNNI DISABILI CO | 12071.03.120703003 PLESSI MARIA CRISTINA | 2020       | 0,00                            | 610,00                                   | 0,00                     | 0,00             | 0,00                        | 0,00      | 610,00                              |
| 24167/2020 (I)                      | GESTIONE IN APPALTO DI SERVIZI DI TRASPORTO SOCIALE E DI TRASPORTO SCOLASTICO PER ALUNNI DISABILI CO | 12071.03.120703003 PLESSI MARIA CRISTINA | 2020       | 0,00                            | 173,85                                   | 0,00                     | 0,00             | 0,00                        | 0,00      | 173,85                              |
| 24168/2020 (I)                      | GESTIONE IN APPALTO DI SERVIZI DI TRASPORTO SOCIALE E DI TRASPORTO SCOLASTICO PER ALUNNI DISABILI CO | 12071.03.120703003 PLESSI MARIA CRISTINA | 2020       | 0,00                            | 292,80                                   | 0,00                     | 0,00             | 0,00                        | 0,00      | 292,80                              |
| 24169/2020 (I)                      | GESTIONE IN APPALTO DI SERVIZI DI TRASPORTO SOCIALE E DI TRASPORTO SCOLASTICO PER ALUNNI DISABILI CO | 12071.03.120703003 PLESSI MARIA CRISTINA | 2020       | 0,00                            | 610,00                                   | 0,00                     | 0,00             | 0,00                        | 0,00      | 610,00                              |
| 24170/2020 (I)                      | CENTRALE DI COMMITTENZA: GARA A PROCEDURA APERTA PER LA CONCESSIONE DI SERVIZI DI SVILUPPO ALLE IMPR | 01111.03.011103015 BASCHIERI MARINA      | 2020       | 0,00                            | 396,57                                   | 0,00                     | 0,00             | 0,00                        | 0,00      | 396,57                              |
| 24171/2020 (I)                      | ATTRIBUZIONE PROGRESSIONE ECONOMICA ORIZZONTALE UNIONE DAL 1.1.2020                                  | 01111.01.011101001 GUIZZARDI RAFFAELE    | 2020       | 0,00                            | 5.418,40                                 | 0,00                     | 0,00             | 0,00                        | 0,00      | 5.418,40                            |
| 24172/2020 (I)                      | ATTRIBUZIONE P.E.O. anno 2020 Zona Laura oneri riflessi                                              | 01021.01.010201002 ZONA LAURA            | 2020       | 0,00                            | 563,90                                   | 0,00                     | 0,00             | 0,00                        | 0,00      | 563,90                              |
| 24173/2020 (I)                      | ATTRIBUZIONE P.E.O. anno 2020 Zona Laura Irap                                                        | 01021.02.010202001 ZONA LAURA            | 2020       | 0,00                            | 176,35                                   | 0,00                     | 0,00             | 0,00                        | 0,00      | 176,35                              |
| 24174/2020 (I)                      | ATTRIBUZIONE PEO ANNO 2020 FIORI ALESSANDRA oneri riflessi                                           | 01031.01.010301002 GUIZZARDI RAFFAELE    | 2020       | 0,00                            | 258,29                                   | 0,00                     | 0,00             | 0,00                        | 0,00      | 258,29                              |
| 24175/2020 (I)                      | ATTRIBUZIONE PEO ANNO 2020 FIORI ALESSANDRA Irap                                                     | 01031.02.010302001 GUIZZARDI RAFFAELE    | 2020       | 0,00                            | 75,24                                    | 0,00                     | 0,00             | 0,00                        | 0,00      | 75,24                               |
| 24176/2020 (I)                      | attribuzione P.E.O. anno 2020 Montanari Patrizia oneri riflessi                                      | 12011.01.120101006 PLESSI MARIA CRISTINA | 2020       | 0,00                            | 342,85                                   | 0,00                     | 0,00             | 0,00                        | 0,00      | 342,85                              |
| 24177/2020 (I)                      | attribuzione P.E.O. anno 2020 Montanari Patrizia Irap                                                | 12011.02.120102001 PLESSI MARIA CRISTINA | 2020       | 0,00                            | 99,87                                    | 0,00                     | 0,00             | 0,00                        | 0,00      | 99,87                               |
| 24178/2020 (I)                      | attribuzione P.E.O. anno 2020 Rossi Letizia oneri riflessi                                           | 12071.01.120701018 PLESSI MARIA CRISTINA | 2020       | 0,00                            | 348,89                                   | 0,00                     | 0,00             | 0,00                        | 0,00      | 348,89                              |
| 24179/2020 (I)                      | attribuzione P.E.O. anno 2020 Rossi Letizia Irap                                                     | 12071.02.120702009 PLESSI MARIA CRISTINA | 2020       | 0,00                            | 109,11                                   | 0,00                     | 0,00             | 0,00                        | 0,00      | 109,11                              |
| 24180/2020 (I)                      | CENTRALE DI COMMITTENZA: GARA A PROCEDURA APERTA PER L'APPALTO DEI SERVIZI ASSICURATIVI DEL COMUNE D | 01111.03.011103015 BASCHIERI MARINA      | 2020       | 0,00                            | 734,85                                   | 0,00                     | 0,00             | 0,00                        | 0,00      | 734,85                              |
| 24181/2020 (I)                      | CENTRALE DI COMMITTENZA: GARA A PROCEDURA APERTA PER L'APPALTO DEI SERVIZI ASSICURATIVI DEL COMUNE D | 01111.03.011103015 BASCHIERI MARINA      | 2020       | 0,00                            | 301,34                                   | 0,00                     | 0,00             | 0,00                        | 0,00      | 301,34                              |
| 24182/2020 (I)                      | CENTRALE DI COMMITTENZA: GARA A PROCEDURA APERTA PER L'APPALTO DEI SERVIZI ASSICURATIVI DEL COMUNE D | 01111.03.011103015 BASCHIERI MARINA      | 2020       | 0,00                            | 732,00                                   | 0,00                     | 0,00             | 0,00                        | 0,00      | 732,00                              |
| 24183/2020 (I)                      | CENTRALE DI COMMITTENZA: GARA A PROCEDURA APERTA PER L'APPALTO DEI SERVIZI ASSICURATIVI DEL COMUNE D | 01111.03.011103015 BASCHIERI MARINA      | 2020       | 0,00                            | 283,65                                   | -9,15                    | -9,15            | 0,00                        | 0,00      | 274,50                              |
| Motivo: RIACCERTAMENTO RESIDUI 2020 |                                                                                                      |                                          |            |                                 |                                          |                          |                  |                             |           |                                     |

| Codice Imp.    | Descrizione Impegno                                                                                                                                | Capitolo Responsabile                 | Anno Comp. | Comp.da Pluri al 01/01/2020 (A) | Variazioni Positive e nuovi impegni (B1) | Variazioni Negative (B2) | di cui: Economie | di cui: saldo reimputazioni | Speso (C) | Residuo al 31/12/2020 (E)=A+B1-B2-C |
|----------------|----------------------------------------------------------------------------------------------------------------------------------------------------|---------------------------------------|------------|---------------------------------|------------------------------------------|--------------------------|------------------|-----------------------------|-----------|-------------------------------------|
| 24184/2020 (I) | CENTRALE DI COMMITTENZA: GARA A PROCEDURA APERTA PER L'APPALTO DEI SERVIZI ASSICURATIVI DEL COMUNE D                                               | 01111.03.011103015 BASCHIERI MARINA   | 2020       | 0,00                            | 549,00                                   | 0,00                     | 0,00             | 0,00                        | 0,00      | 549,00                              |
| 24186/2020 (I) | CENTRALE DI COMMITTENZA: GARA A PROCEDURA APERTA PER L'APPALTO DEI SERVIZI EDUCATIVI ASSISTENZIALI                                                 | 01111.03.011103016 BASCHIERI MARINA   | 2020       | 0,00                            | 1.000,00                                 | 0,00                     | 0,00             | 0,00                        | 0,00      | 1.000,00                            |
| 24187/2020 (I) | CENTRALE DI COMMITTENZA: GARA A PROCEDURA APERTA PER L'APPALTO DEI SERVIZI EDUCATIVI ASSISTENZIALI                                                 | 01111.03.011103016 BASCHIERI MARINA   | 2020       | 0,00                            | 85,00                                    | 0,00                     | 0,00             | 0,00                        | 0,00      | 85,00                               |
| 24188/2020 (I) | CENTRALE DI COMMITTENZA: GARA A PROCEDURA APERTA PER L'APPALTO DEI SERVIZI EDUCATIVI ASSISTENZIALI                                                 | 01111.03.011103016 BASCHIERI MARINA   | 2020       | 0,00                            | 1.000,00                                 | 0,00                     | 0,00             | 0,00                        | 0,00      | 1.000,00                            |
| 24189/2020 (I) | CENTRALE DI COMMITTENZA: GARA A PROCEDURA APERTA PER L'APPALTO DEI SERVIZI EDUCATIVI ASSISTENZIALI                                                 | 01111.03.011103016 BASCHIERI MARINA   | 2020       | 0,00                            | 85,00                                    | 0,00                     | 0,00             | 0,00                        | 0,00      | 85,00                               |
| 24190/2020 (I) | CENTRALE DI COMMITTENZA: GARA A PROCEDURA APERTA PER L'APPALTO DEI SERVIZI EDUCATIVI ASSISTENZIALI<br><i>Motivo: RIACCERTAMENTO RESIDUI 2020</i>   | 01111.03.011103016 BASCHIERI MARINA   | 2020       | 0,00                            | 50,00                                    | -50,00                   | -50,00           | 0,00                        | 0,00      | 0,00                                |
| 24191/2020 (I) | CENTRALE DI COMMITTENZA: GARA A PROCEDURA APERTA PER L'APPALTO DEI SERVIZI EDUCATIVI ASSISTENZIALI<br><i>Motivo: RIACCERTAMENTO RESIDUI 2020</i>   | 01111.03.011103016 BASCHIERI MARINA   | 2020       | 0,00                            | 50,00                                    | -50,00                   | -50,00           | 0,00                        | 0,00      | 0,00                                |
| 24192/2020 (I) | ANTICIPAZIONE DI TESORERIA DELL' ISTITUZIONE SERVIZI ALLA PERSONA - ANTICIPAZIONE LIQUIDITA' PER EST                                               | 99017.02.601000000 TEMPERANZA CLAUDIO | 2020       | 0,00                            | 30.000,00                                | 0,00                     | 0,00             | 0,00                        | 30.000,00 | 0,00                                |
| 24193/2020 (I) | CENTRALE DI COMMITTENZA: GARA EUROPEA A PROCEDURA APERTA PER L'APPALTO DEL SERVIZIO DI LAVANOLO PE                                                 | 01111.03.011103015 BASCHIERI MARINA   | 2020       | 0,00                            | 417,71                                   | 0,00                     | 0,00             | 0,00                        | 0,00      | 417,71                              |
| 24194/2020 (I) | PICARDI ENRICO tirocinio cedolino sett.2020 /riaccreditato per mancata riscossione -vedi acc.4919/20                                               | 99017.02.601000000 TEMPERANZA CLAUDIO | 2020       | 0,00                            | 882,91                                   | 0,00                     | 0,00             | 0,00                        | 0,00      | 882,91                              |
| 24195/2020 (I) | ERDAG EMINE tirocinio cedolino sett.2020 /riaccreditato per mancata riscossione - vedi acc.4920/2020                                               | 99017.02.601000000 TEMPERANZA CLAUDIO | 2020       | 0,00                            | 47,00                                    | 0,00                     | 0,00             | 0,00                        | 0,00      | 47,00                               |
| 24196/2020 (I) | L.R.6/1996 - RILASCIO TESSERINI DI RACCOLTA FUNGHI EPIGEI SPONTANEI PER L'ANNO 2020 - RENDICONTAZIO                                                | 09051.04.090204001 ZONA LAURA         | 2020       | 0,00                            | 3.359,00                                 | 0,00                     | 0,00             | 0,00                        | 0,00      | 3.359,00                            |
| 24197/2020 (I) | CENTRALE DI COMMITTENZA: GARA A PROCEDURA APERTA PER L'AFFIDAMENTO DEL SERVIZIO DI SGOMBERO NEVE E S<br><i>Motivo: RIACCERTAMENTO RESIDUI 2020</i> | 01111.03.011103015 BASCHIERI MARINA   | 2020       | 0,00                            | 861,70                                   | -21,14                   | -21,14           | 0,00                        | 0,00      | 840,56                              |
| 24198/2020 (I) | CENTRALE DI COMMITTENZA: GARA A PROCEDURA APERTA PER L'AFFIDAMENTO DEL SERVIZIO DI SGOMBERO NEVE E S                                               | 01111.03.011103015 BASCHIERI MARINA   | 2020       | 0,00                            | 228,14                                   | 0,00                     | 0,00             | 0,00                        | 0,00      | 228,14                              |
| 24199/2020 (I) | CENTRALE DI COMMITTENZA: GARA A PROCEDURA APERTA PER L'AFFIDAMENTO DEL SERVIZIO DI SGOMBERO NEVE E S<br><i>Motivo: RIACCERTAMENTO RESIDUI 2020</i> | 01111.03.011103015 BASCHIERI MARINA   | 2020       | 0,00                            | 283,65                                   | -9,15                    | -9,15            | 0,00                        | 0,00      | 274,50                              |
| 24200/2020 (I) | CENTRALE DI COMMITTENZA: GARA A PROCEDURA APERTA PER L'AFFIDAMENTO DEL SERVIZIO DI SGOMBERO NEVE E S                                               | 01111.03.011103015 BASCHIERI MARINA   | 2020       | 0,00                            | 122,00                                   | 0,00                     | 0,00             | 0,00                        | 0,00      | 122,00                              |
| 24201/2020 (I) | CENTRALE DI COMMITTENZA: GARA A PROCEDURA APERTA PER L'AFFIDAMENTO DEL SERVIZIO DI SGOMBERO NEVE E S                                               | 01111.03.011103015 BASCHIERI MARINA   | 2020       | 0,00                            | 292,80                                   | 0,00                     | 0,00             | 0,00                        | 0,00      | 292,80                              |

| Codice Imp.    | Descrizione Impegno                                                                                 | Capitolo Responsabile                     | Anno Comp. | Comp.da Pluri al 01/01/2020 (A) | Variazioni Positive e nuovi impegni (B1) | Variazioni Negative (B2) | di cui: Economie | di cui: saldo reimputazioni | Speso (C) | Residuo al 31/12/2020 (E)=A+B1-B2-C |
|----------------|-----------------------------------------------------------------------------------------------------|-------------------------------------------|------------|---------------------------------|------------------------------------------|--------------------------|------------------|-----------------------------|-----------|-------------------------------------|
| 24202/2020 (I) | emergenza alluvione Panaro: GIRO DA conto solidarietà 3027/104426162 A c/c Tesoreria 3027/101563167 | 99017.02.601000000<br>TEMPERANZA CLAUDIO  | 2020       | 0,00                            | 370,00                                   | 0,00                     | 0,00             | 0,00                        | 0,00      | 370,00                              |
| 24203/2020 (I) | ANNO 2020 - Indennità di Risultato Zona Laura<br>Motivo: FPV                                        | 01111.01.011101002<br>ZONA LAURA          | 2020       | 0,00                            | 1.300,00                                 | -1.300,00                | 0,00             | -1.300,00                   | 0,00      | 0,00                                |
| 24203/2020 (I) | ANNO 2020 - Indennità di Risultato Zona Laura<br>Motivo: FPV                                        | 01111.10.999901003<br>ZONA LAURA          | 2020       | 0,00                            | 0,00                                     | 0,00                     | 0,00             | 0,00                        | 0,00      | 0,00                                |
| 24204/2020 (I) | ANNO 2020 - Oneri riflessi Risultato Zona Laura<br>Motivo: FPV                                      | 01021.01.010201002<br>ZONA LAURA          | 2020       | 0,00                            | 350,00                                   | -350,00                  | 0,00             | -350,00                     | 0,00      | 0,00                                |
| 24204/2020 (I) | ANNO 2020 - Oneri riflessi Risultato Zona Laura<br>Motivo: FPV                                      | 01021.10.108010009<br>ZONA LAURA          | 2020       | 0,00                            | 0,00                                     | 0,00                     | 0,00             | 0,00                        | 0,00      | 0,00                                |
| 24205/2020 (I) | ANNO 2020 - IRAP Risultato Zona Laura<br>Motivo: FPV                                                | 01021.02.010202001<br>ZONA LAURA          | 2020       | 0,00                            | 110,50                                   | -110,50                  | 0,00             | -110,50                     | 0,00      | 0,00                                |
| 24205/2020 (I) | ANNO 2020 - IRAP Risultato Zona Laura<br>Motivo: FPV                                                | 01021.10.140402003<br>ZONA LAURA          | 2020       | 0,00                            | 0,00                                     | 0,00                     | 0,00             | 0,00                        | 0,00      | 0,00                                |
| 24206/2020 (I) | ANNO 2020 - Risultato Cantelli Alessandro<br>Motivo: FPV                                            | 01081.01.010801007<br>CANTELLI ALESSANDRO | 2020       | 0,00                            | 4.800,00                                 | -4.800,00                | 0,00             | -4.800,00                   | 0,00      | 0,00                                |
| 24206/2020 (I) | ANNO 2020 - Risultato Cantelli Alessandro<br>Motivo: FPV                                            | 01081.10.108010007<br>CANTELLI ALESSANDRO | 2020       | 0,00                            | 0,00                                     | 0,00                     | 0,00             | 0,00                        | 0,00      | 0,00                                |
| 24207/2020 (I) | ANNO 2020 - Oneri riflessi Risultato Cantelli Alessandro<br>Motivo: FPV                             | 01081.01.010801008<br>CANTELLI ALESSANDRO | 2020       | 0,00                            | 1.150,00                                 | -1.150,00                | 0,00             | -1.150,00                   | 0,00      | 0,00                                |
| 24207/2020 (I) | ANNO 2020 - Oneri riflessi Risultato Cantelli Alessandro<br>Motivo: FPV                             | 01081.10.108010008<br>CANTELLI ALESSANDRO | 2020       | 0,00                            | 0,00                                     | 0,00                     | 0,00             | 0,00                        | 0,00      | 0,00                                |
| 24208/2020 (I) | ANNO 2020 - IRAP Risultato Cantelli Alessandro<br>Motivo: FPV                                       | 01081.02.010802002<br>CANTELLI ALESSANDRO | 2020       | 0,00                            | 410,00                                   | -410,00                  | 0,00             | -410,00                     | 0,00      | 0,00                                |
| 24208/2020 (I) | ANNO 2020 - IRAP Risultato Cantelli Alessandro<br>Motivo: FPV                                       | 01081.10.140402002<br>CANTELLI ALESSANDRO | 2020       | 0,00                            | 0,00                                     | 0,00                     | 0,00             | 0,00                        | 0,00      | 0,00                                |
| 24209/2020 (I) | ANNO 2020 - Risultato Paola Bertelli<br>Motivo: FPV                                                 | 01111.01.011101007<br>TEMPERANZA CLAUDIO  | 2020       | 0,00                            | 2.500,00                                 | -2.500,00                | 0,00             | -2.500,00                   | 0,00      | 0,00                                |

| Codice Imp.                      | Descrizione Impegno                                         | Capitolo Responsabile                       | Anno Comp. | Comp.da Pluri al 01/01/2020 (A) | Variazioni Positive e nuovi impegni (B1) | Variazioni Negative (B2) | di cui: Economie | di cui: saldo reimputazioni | Speso (C) | Residuo al 31/12/2020 (E)=A+B1-B2-C |
|----------------------------------|-------------------------------------------------------------|---------------------------------------------|------------|---------------------------------|------------------------------------------|--------------------------|------------------|-----------------------------|-----------|-------------------------------------|
| 24209/2020<br>(l)<br>Motivo: FPV | ANNO 2020 - Risultato Paola Bertelli                        | 01111.10.999901004<br>TEMPERANZA CLAUDIO    | 2020       | 0,00                            | 0,00                                     | 0,00                     | 0,00             | 0,00                        | 0,00      | 0,00                                |
| 24210/2020<br>(l)<br>Motivo: FPV | ANNO 2020 - Oneri riflessi Risultato Paola Bertelli         | 01031.01.010301005<br>TEMPERANZA CLAUDIO    | 2020       | 0,00                            | 600,00                                   | -600,00                  | 0,00             | -600,00                     | 0,00      | 0,00                                |
| 24210/2020<br>(l)<br>Motivo: FPV | ANNO 2020 - Oneri riflessi Risultato Paola Bertelli         | 01031.10.103010005<br>TEMPERANZA CLAUDIO    | 2020       | 0,00                            | 0,00                                     | 0,00                     | 0,00             | 0,00                        | 0,00      | 0,00                                |
| 24211/2020<br>(l)<br>Motivo: FPV | ANNO 2020 - IRAP Risultato Paola Bertelli                   | 01031.02.010302003<br>TEMPERANZA CLAUDIO    | 2020       | 0,00                            | 212,50                                   | -212,50                  | 0,00             | -212,50                     | 0,00      | 0,00                                |
| 24211/2020<br>(l)<br>Motivo: FPV | ANNO 2020 - IRAP Risultato Paola Bertelli                   | 01031.10.010302006<br>TEMPERANZA CLAUDIO    | 2020       | 0,00                            | 0,00                                     | 0,00                     | 0,00             | 0,00                        | 0,00      | 0,00                                |
| 24212/2020<br>(l)<br>Motivo: FPV | ANNO 2020 - Produttività dipendenti + oneri riflessi + IRAP | 01111.01.011101001<br>GUIZZARDI RAFFAELE    | 2020       | 0,00                            | 19.766,28                                | -19.766,28               | 0,00             | -19.766,28                  | 0,00      | 0,00                                |
| 24213/2020<br>(l)<br>Motivo: FPV | ANNO 2020 - Risultato Plessi Maria Cristina                 | 12071.01.120701004<br>PLESSI MARIA CRISTINA | 2020       | 0,00                            | 6.000,00                                 | -6.000,00                | 0,00             | -6.000,00                   | 0,00      | 0,00                                |
| 24213/2020<br>(l)<br>Motivo: FPV | ANNO 2020 - Risultato Plessi Maria Cristina                 | 12071.10.120701303<br>PLESSI MARIA CRISTINA | 2020       | 0,00                            | 0,00                                     | 0,00                     | 0,00             | 0,00                        | 0,00      | 0,00                                |
| 24214/2020<br>(l)<br>Motivo: FPV | ANNO 2020 - Oneri riflessi Risultato Plessi Maria Cristina  | 12071.01.120701005<br>PLESSI MARIA CRISTINA | 2020       | 0,00                            | 1.434,00                                 | -1.434,00                | 0,00             | -1.434,00                   | 0,00      | 0,00                                |
| 24214/2020<br>(l)<br>Motivo: FPV | ANNO 2020 - Oneri riflessi Risultato Plessi Maria Cristina  | 12071.10.120701304<br>PLESSI MARIA CRISTINA | 2020       | 0,00                            | 0,00                                     | 0,00                     | 0,00             | 0,00                        | 0,00      | 0,00                                |
| 24215/2020<br>(l)<br>Motivo: FPV | ANNO 2020 - IRAP Risultato Plessi Maria Cristina            | 12071.02.120702003<br>PLESSI MARIA CRISTINA | 2020       | 0,00                            | 510,00                                   | -510,00                  | 0,00             | -510,00                     | 0,00      | 0,00                                |
| 24215/2020<br>(l)<br>Motivo: FPV | ANNO 2020 - IRAP Risultato Plessi Maria Cristina            | 12071.10.120702303<br>PLESSI MARIA CRISTINA | 2020       | 0,00                            | 0,00                                     | 0,00                     | 0,00             | 0,00                        | 0,00      | 0,00                                |
| 24216/2020<br>(l)<br>Motivo: FPV | ANNO 2020 - Risultato Melli Daniela                         | 01111.01.011101016<br>GUIZZARDI RAFFAELE    | 2020       | 0,00                            | 2.150,00                                 | -2.150,00                | 0,00             | -2.150,00                   | 0,00      | 0,00                                |
| 24216/2020<br>(l)<br>Motivo: FPV | ANNO 2020 - Risultato Melli Daniela                         | 01111.10.999901012<br>GUIZZARDI RAFFAELE    | 2020       | 0,00                            | 0,00                                     | 0,00                     | 0,00             | 0,00                        | 0,00      | 0,00                                |



| Codice Imp.    | Descrizione Impegno                                                                                             | Capitolo Responsabile                       | Anno Comp. | Comp.da Pluri al 01/01/2020 (A) | Variazioni Positive e nuovi impegni (B1) | Variazioni Negative (B2) | di cui: Economie | di cui: saldo reimputazioni | Speso (C) | Residuo al 31/12/2020 (E)=A+B1-B2-C |
|----------------|-----------------------------------------------------------------------------------------------------------------|---------------------------------------------|------------|---------------------------------|------------------------------------------|--------------------------|------------------|-----------------------------|-----------|-------------------------------------|
| 24217/2020 (I) | ANNO 2020 - Oneri riflessi Risultato Melli Daniela + Particolari Responsabilità Fiori Alessandra<br>Motivo: FPV | 01031.01.010301002<br>GUIZZARDI RAFFAELE    | 2020       | 0,00                            | 1.006,00                                 | -1.006,00                | 0,00             | -1.006,00                   | 0,00      | 0,00                                |
| 24217/2020 (I) | ANNO 2020 - Oneri riflessi Risultato Melli Daniela + Particolari Responsabilità Fiori Alessandra<br>Motivo: FPV | 01031.10.103010004<br>GUIZZARDI RAFFAELE    | 2020       | 0,00                            | 0,00                                     | 0,00                     | 0,00             | 0,00                        | 0,00      | 0,00                                |
| 24218/2020 (I) | ANNO 2020 - IRAP Risultato Melli Daniela + Indennità particolari responsabilità Fiori Alessandra<br>Motivo: FPV | 01031.02.010302001<br>GUIZZARDI RAFFAELE    | 2020       | 0,00                            | 352,75                                   | -352,75                  | 0,00             | -352,75                     | 0,00      | 0,00                                |
| 24218/2020 (I) | ANNO 2020 - IRAP Risultato Melli Daniela + Indennità particolari responsabilità Fiori Alessandra<br>Motivo: FPV | 01031.10.010302005<br>GUIZZARDI RAFFAELE    | 2020       | 0,00                            | 0,00                                     | 0,00                     | 0,00             | 0,00                        | 0,00      | 0,00                                |
| 24219/2020 (I) | 2020 - Rimborso personale comandato Sociale Via Adda                                                            | 12071.09.120709001<br>PLESSI MARIA CRISTINA | 2020       | 0,00                            | 103.610,45                               | -40,83                   | 0,00             | 0,00                        | 0,00      | 103.569,62                          |
| 24220/2020 (I) | 2020 - Rimborso personale comandato Sociale Via Adda                                                            | 12071.09.120709001<br>PLESSI MARIA CRISTINA | 2020       | 0,00                            | 209.052,67                               | 0,00                     | 0,00             | 0,00                        | 0,00      | 209.052,67                          |
| 24221/2020 (I) | 2020 - Rimborso personale comandato Sociale Via Adda                                                            | 12071.09.120709001<br>PLESSI MARIA CRISTINA | 2020       | 0,00                            | 45.409,54                                | -0,02                    | 0,00             | 0,00                        | 0,00      | 45.409,52                           |
| 24222/2020 (I) | 2020 - Rimborso personale comandato Sociale Via Adda ACCONTO                                                    | 12071.09.120709001<br>PLESSI MARIA CRISTINA | 2020       | 0,00                            | 257.416,13                               | 0,00                     | 0,00             | 0,00                        | 0,00      | 257.416,13                          |
| 24223/2020 (I) | 2020 - Rimborso personale comandato Sociale Poli Territoriali                                                   | 12071.09.120709002<br>PLESSI MARIA CRISTINA | 2020       | 0,00                            | 157.307,83                               | -9.221,15                | 0,00             | 0,00                        | 0,00      | 148.086,68                          |
| 24224/2020 (I) | 2020 - Rimborso personale comandato Sociale Poli Territoriali                                                   | 12071.09.120709002<br>PLESSI MARIA CRISTINA | 2020       | 0,00                            | 294.185,11                               | -1.761,48                | 0,00             | 0,00                        | 0,00      | 292.423,63                          |
| 24225/2020 (I) | 2020 - Rimborso personale comandato Sociale Poli Territoriali                                                   | 12071.09.120709002<br>PLESSI MARIA CRISTINA | 2020       | 0,00                            | 8.204,86                                 | -145,90                  | 0,00             | 0,00                        | 0,00      | 8.058,96                            |
| 24226/2020 (I) | 2020 - Rimborso personale comandato Sociale Poli Territoriali                                                   | 12071.09.120709002<br>PLESSI MARIA CRISTINA | 2020       | 0,00                            | 156.629,86                               | -8.089,86                | 0,00             | 0,00                        | 0,00      | 148.540,00                          |
| 24227/2020 (I) | 2020 - Rimborso personale comandato Sociale Poli Territoriali                                                   | 12071.09.120709002<br>PLESSI MARIA CRISTINA | 2020       | 0,00                            | 7.457,95                                 | 0,00                     | 0,00             | 0,00                        | 0,00      | 7.457,95                            |
| 24228/2020 (I) | 2020 - Rimborso personale comandato Sociale Poli Territoriali                                                   | 12071.09.120709002<br>PLESSI MARIA CRISTINA | 2020       | 0,00                            | 14.272,67                                | 0,00                     | 0,00             | 0,00                        | 0,00      | 14.272,67                           |
| 24229/2020 (I) | 2020 - Rimborso personale comandato Sociale Poli Territoriali                                                   | 12071.09.120709002<br>PLESSI MARIA CRISTINA | 2020       | 0,00                            | 43.567,62                                | -0,06                    | 0,00             | 0,00                        | 0,00      | 43.567,56                           |
| 24230/2020 (I) | 2020 - Rimborso personale comandato Sociale Poli Territoriali                                                   | 12071.09.120709002<br>PLESSI MARIA CRISTINA | 2020       | 0,00                            | 277.596,73                               | 0,00                     | 0,00             | 0,00                        | 0,00      | 277.596,73                          |
| 24231/2020 (I) | 2020 - Rimborso personale comandato Sociale Via Adda - SALDO                                                    | 12071.09.120709002<br>PLESSI MARIA CRISTINA | 2020       | 0,00                            | 87.331,17                                | 0,00                     | 0,00             | 0,00                        | 0,00      | 87.331,17                           |

| Codice Imp.    | Descrizione Impegno                                                                                    | Capitolo Responsabile                  | Anno Comp. | Comp.da Pluri al 01/01/2020 (A) | Variazioni Positive e nuovi impegni (B1) | Variazioni Negative (B2) | di cui: Economie | di cui: saldo reimputazioni | Speso (C) | Residuo al 31/12/2020 (E)=A+B1-B2-C |
|----------------|--------------------------------------------------------------------------------------------------------|----------------------------------------|------------|---------------------------------|------------------------------------------|--------------------------|------------------|-----------------------------|-----------|-------------------------------------|
| 24232/2020 (I) | 2020 - Rimborso personale comandato SIA                                                                | 01081.09.010809001 CANTELLI ALESSANDRO | 2020       | 0,00                            | 46.761,18                                | 0,00                     | 0,00             | 0,00                        | 0,00      | 46.761,18                           |
| 24233/2020 (I) | 2020 - Rimborso personale comandato SIA                                                                | 01081.09.010809001 CANTELLI ALESSANDRO | 2020       | 0,00                            | 115.748,31                               | 0,00                     | 0,00             | 0,00                        | 0,00      | 115.748,31                          |
| 24234/2020 (I) | 2020 - Rimborso personale comandato SIA                                                                | 01081.09.010809001 CANTELLI ALESSANDRO | 2020       | 0,00                            | 115.346,09                               | 0,00                     | 0,00             | 0,00                        | 0,00      | 115.346,09                          |
| 24235/2020 (I) | 2020 - Rimborso personale comandato SIA                                                                | 01081.09.010809001 CANTELLI ALESSANDRO | 2020       | 0,00                            | 127.831,50                               | -6.880,68                | 0,00             | 0,00                        | 0,00      | 120.950,82                          |
| 24236/2020 (I) | 2020 - Rimborso personale comandato SUAP                                                               | 14041.09.140409001 ILLARI ANDREA       | 2020       | 0,00                            | 10.115,23                                | -44,23                   | 0,00             | 0,00                        | 0,00      | 10.071,00                           |
| 24237/2020 (I) | 2020 - Rimborso personale comandato SUAP                                                               | 14041.09.140409001 ILLARI ANDREA       | 2020       | 0,00                            | 6.857,00                                 | 0,00                     | 0,00             | 0,00                        | 0,00      | 6.857,00                            |
| 24238/2020 (I) | 2020 - Rimborso personale comandato SUAP                                                               | 14041.09.140409001 ILLARI ANDREA       | 2020       | 0,00                            | 20.423,09                                | -4.675,09                | 0,00             | 0,00                        | 0,00      | 15.748,00                           |
| 24239/2020 (I) | 2020 - Rimborso personale comandato SUAP                                                               | 14041.09.140409001 ILLARI ANDREA       | 2020       | 0,00                            | 88.669,00                                | 0,00                     | 0,00             | 0,00                        | 0,00      | 88.669,00                           |
| 24240/2020 (I) | SANSONE SIMONE: tirocini cedolini nov.+dic.2020 RIACCRED. STIPENDI/ALTRI IMPORTI (vedi acc. 4938/20)   | 99017.02.601000000 TEMPERANZA CLAUDIO  | 2020       | 0,00                            | 120,00                                   | 0,00                     | 0,00             | 0,00                        | 0,00      | 120,00                              |
| 24241/2020 (I) | Massarini Marcello: tirocini cedolini nov.+dic.2020 RIACCRED. STIPENDI/ALTRI IMPORTI (v. acc. 4940/20) | 99017.02.601000000 TEMPERANZA CLAUDIO  | 2020       | 0,00                            | 160,00                                   | 0,00                     | 0,00             | 0,00                        | 0,00      | 160,00                              |
| 24242/2020 (I) | Barillà Caterina: tirocinio cedolino dic.2020 RIACCR. STIPENDI/ALTRI IMPORTI (vedi acc. 4941/2020)     | 99017.02.601000000 TEMPERANZA CLAUDIO  | 2020       | 0,00                            | 50,00                                    | 0,00                     | 0,00             | 0,00                        | 0,00      | 50,00                               |
| 24243/2020 (I) | NERI CESARE: tirocinio cedolino dic.2020 RIACCR. STIPENDI/ALTRI IMPORTI (vedi acc. 4944/2020)          | 99017.02.601000000 TEMPERANZA CLAUDIO  | 2020       | 0,00                            | 200,00                                   | 0,00                     | 0,00             | 0,00                        | 0,00      | 200,00                              |
| 24244/2020 (I) | Comune di Sassuolo: RIMB. ONERI SOCIALI AMM.NE IN SERV. DI O.P. 2019 CAP. 2541 - v.imp. 24244/2020     | 99017.02.601000000 TEMPERANZA CLAUDIO  | 2020       | 0,00                            | 52,58                                    | 0,00                     | 0,00             | 0,00                        | 0,00      | 52,58                               |
| 24245/2020 (I) | Comune di Formigine: RIMB. ONERI SOCIALI AMM.NE IN SERV. DI O.P. 2019 CAP. 2541 - v.imp. 24245/20      | 99017.02.601000000 TEMPERANZA CLAUDIO  | 2020       | 0,00                            | 18,54                                    | 0,00                     | 0,00             | 0,00                        | 0,00      | 18,54                               |
| 24246/2020 (I) | Ferrari Doriana: tirocinio cedolino dic.2020 RIACCR. STIPENDI/ALTRI IMPORTI (vedi acc. 4942/20)        | 99017.02.601000000 TEMPERANZA CLAUDIO  | 2020       | 0,00                            | 50,00                                    | 0,00                     | 0,00             | 0,00                        | 0,00      | 50,00                               |
| 24247/2020 (I) | CAVICCHIOLI MARCO CAVAZZUTI FRANCA QCC V.Giardini Nord 28-Formigine Fg. 31 M.le 155 v.a.4948/20        | 99017.02.601000000 TEMPERANZA CLAUDIO  | 2020       | 0,00                            | 138,00                                   | 0,00                     | 0,00             | 0,00                        | 0,00      | 138,00                              |
| 24248/2020 (I) | CASINI MARICO/SGP: cauz.def. gara lt. 22 sgomb.neve quart. Pellicciona-Salvarola-VEDI NOTE (acc.4949/  | 99017.02.601000000 TEMPERANZA CLAUDIO  | 2020       | 0,00                            | 395,00                                   | 0,00                     | 0,00             | 0,00                        | 0,00      | 395,00                              |
| 24249/2020 (I) | GAMBARELLI GIANFRANCO: BON.RIFIUTATO PER: AC04 ClosedAccountNumber / Dicembre 2020 v.acc.4950/2020     | 99017.02.601000000 TEMPERANZA CLAUDIO  | 2020       | 0,00                            | 80,00                                    | 0,00                     | 0,00             | 0,00                        | 0,00      | 80,00                               |
| 24250/2020 (I) | RIAZZI BAROZZI SRL: SUAP ?? SISMICA?? - vedi note aggiuntive - v.acc. 4951/2020                        | 99017.02.601000000 TEMPERANZA CLAUDIO  | 2020       | 0,00                            | 240,00                                   | 0,00                     | 0,00             | 0,00                        | 0,00      | 240,00                              |

| Codice Imp.    | Descrizione Impegno                                                                                   | Capitolo Responsabile                  | Anno Comp. | Comp.da Pluri al 01/01/2020 (A) | Variazioni Positive e nuovi impegni (B1) | Variazioni Negative (B2) | di cui: Economie | di cui: saldo reimputazioni | Speso (C) | Residuo al 31/12/2020 (E)=A+B1-B2-C |
|----------------|-------------------------------------------------------------------------------------------------------|----------------------------------------|------------|---------------------------------|------------------------------------------|--------------------------|------------------|-----------------------------|-----------|-------------------------------------|
| 24251/2020 (I) | MEDIO CARMEN MARIA CIRA, FORTI ALESSANDRO: AL NETTO RIT.08 SALDO FT 64 DEL 3/10/2020 (v.a.4952/2020   | 99017.02.601000000 TEMPERANZA CLAUDIO  | 2020       | 0,00                            | 1.498,08                                 | 0,00                     | 0,00             | 0,00                        | 0,00      | 1.498,08                            |
| 24252/2020 (I) | Contributo ANAC per gara Sub Ambito Manutenzione strade (saldo 2019)                                  | 01111.03.011103001 ZONA LAURA          | 2020       | 0,00                            | 10,00                                    | 0,00                     | 0,00             | 0,00                        | 0,00      | 10,00                               |
| 24253/2020 (I) | WU QICONG: ISTANZA 676/2017/SUAP STC 12157 E IST.ZA 680/2017/SUAP STC 12164 -v.acc. 4953/20 VediNOTE  | 99017.02.601000000 TEMPERANZA CLAUDIO  | 2020       | 0,00                            | 102,00                                   | 0,00                     | 0,00             | 0,00                        | 0,00      | 102,00                              |
| 24254/2020 (I) | COMUNE DI SASSUOLO/IQT Consulting spa/Vodafone: Rimborsi Sismica??? vedi imp. 24254/2020 -vedi note   | 99017.02.601000000 TEMPERANZA CLAUDIO  | 2020       | 0,00                            | 100,00                                   | 0,00                     | 0,00             | 0,00                        | 0,00      | 100,00                              |
| 24255/2020 (I) | Versamento IVA commerciale (differenza tra l'IVA a debito e l'IVA a credito) - Progetto ATERSIR 2019  | 99017.02.601000000 TEMPERANZA CLAUDIO  | 2020       | 0,00                            | 119,64                                   | 0,00                     | 0,00             | 0,00                        | 0,00      | 119,64                              |
| 24256/2020 (I) | Rimborso personale comandato Galloni Marcello Periodo 01.01/31.05.2020                                | 03011.03.030103013 GALLONI MARCELLO    | 2020       | 0,00                            | 474,99                                   | 0,00                     | 0,00             | 0,00                        | 0,00      | 474,99                              |
| 24257/2020 (I) | Rimborso personale comandato Galloni Marcello Periodo 01.01/31.05.2020                                | 03011.09.030109001 GALLONI MARCELLO    | 2020       | 0,00                            | 1.133,65                                 | 0,00                     | 0,00             | 0,00                        | 0,00      | 1.133,65                            |
| 24258/2020 (I) | Rimborso personale comandato Galloni Marcello Periodo 01.01/31.05.2020                                | 03011.01.030101001 GALLONI MARCELLO    | 2020       | 0,00                            | 520,04                                   | 0,00                     | 0,00             | 0,00                        | 0,00      | 520,04                              |
| 24259/2020 (I) | Rimborso personale comandato Galloni Marcello Periodo 01.01/31.05.2020                                | 03011.01.030101005 GALLONI MARCELLO    | 2020       | 0,00                            | 223,78                                   | 0,00                     | 0,00             | 0,00                        | 0,00      | 223,78                              |
| 24260/2020 (I) | Rimborso personale comandato Galloni Marcello Periodo 01.01/31.05.2020                                | 03011.03.030103007 GALLONI MARCELLO    | 2020       | 0,00                            | 140,04                                   | 0,00                     | 0,00             | 0,00                        | 0,00      | 140,04                              |
| 24261/2020 (I) | Oneri riflessi + IRAP Indennità per particolari responsabilità Fontana Marco anno 2020<br>Motivo: FPV | 01061.01.010601002 ZONA LAURA          | 2020       | 0,00                            | 370,86                                   | -370,86                  | 0,00             | -370,86                     | 0,00      | 0,00                                |
| 24261/2020 (I) | Oneri riflessi + IRAP Indennità per particolari responsabilità Fontana Marco anno 2020<br>Motivo: FPV | 01061.10.010601004 ZONA LAURA          | 2020       | 0,00                            | 0,00                                     | 0,00                     | 0,00             | 0,00                        | 0,00      | 0,00                                |
| 24262/2020 (I) | Anno 2020 - Indennità per particolari Responsabilità Fiori Alessandra<br>Motivo: FPV                  | 01031.01.010301001 GUIZZARDI RAFFAELE  | 2020       | 0,00                            | 2.000,00                                 | -2.000,00                | 0,00             | -2.000,00                   | 0,00      | 0,00                                |
| 24262/2020 (I) | Anno 2020 - Indennità per particolari Responsabilità Fiori Alessandra<br>Motivo: FPV                  | 01031.10.103010003 GUIZZARDI RAFFAELE  | 2020       | 0,00                            | 0,00                                     | 0,00                     | 0,00             | 0,00                        | 0,00      | 0,00                                |
| 24263/2020 (I) | Anno 2020 - Indennità per particolari Responsabilità Marco Fontana<br>Motivo: FPV                     | 01111.01.011101001 GUIZZARDI RAFFAELE  | 2020       | 0,00                            | 1.500,00                                 | -1.500,00                | 0,00             | -1.500,00                   | 0,00      | 0,00                                |
| 24264/2020 (I) | Anno 2020 - Produttività personale SIA<br>Motivo: FPV                                                 | 01081.01.010801009 CANTELLI ALESSANDRO | 2020       | 0,00                            | 5.277,74                                 | -5.277,74                | 0,00             | -5.277,74                   | 0,00      | 0,00                                |

| Codice Imp.                      | Descrizione Impegno                                                               | Capitolo Responsabile                       | Anno Comp. | Comp.da Pluri al 01/01/2020 (A) | Variazioni Positive e nuovi impegni (B1) | Variazioni Negative (B2) | di cui: Economie | di cui: saldo reimputazioni | Speso (C) | Residuo al 31/12/2020 (E)=A+B1-B2-C |
|----------------------------------|-----------------------------------------------------------------------------------|---------------------------------------------|------------|---------------------------------|------------------------------------------|--------------------------|------------------|-----------------------------|-----------|-------------------------------------|
| 24264/2020<br>(I)<br>Motivo: FPV | Anno 2020 - Produttività personale SIA                                            | 01081.10.108010010<br>CANTELLI ALESSANDRO   | 2020       | 0,00                            | 0,00                                     | 0,00                     | 0,00             | 0,00                        | 0,00      | 0,00                                |
| 24265/2020<br>(I)<br>Motivo: FPV | Anno 2020 - Oneri riflessi Produttività personale SIA                             | 01081.01.010801010<br>CANTELLI ALESSANDRO   | 2020       | 0,00                            | 852,23                                   | -852,23                  | 0,00             | -852,23                     | 0,00      | 0,00                                |
| 24265/2020<br>(I)<br>Motivo: FPV | Anno 2020 - Oneri riflessi Produttività personale SIA                             | 01081.10.108010011<br>CANTELLI ALESSANDRO   | 2020       | 0,00                            | 0,00                                     | 0,00                     | 0,00             | 0,00                        | 0,00      | 0,00                                |
| 24266/2020<br>(I)<br>Motivo: FPV | Anno 2020 - Produttività personale SOCIALE Montanari + Bertoncelli                | 12011.01.120101005<br>PLESSI MARIA CRISTINA | 2020       | 0,00                            | 4.010,21                                 | -4.010,21                | 0,00             | -4.010,21                   | 0,00      | 0,00                                |
| 24266/2020<br>(I)<br>Motivo: FPV | Anno 2020 - Produttività personale SOCIALE Montanari + Bertoncelli                | 12011.10.120701307<br>PLESSI MARIA CRISTINA | 2020       | 0,00                            | 0,00                                     | 0,00                     | 0,00             | 0,00                        | 0,00      | 0,00                                |
| 24267/2020<br>(I)<br>Motivo: FPV | Anno 2020 - Oneri Riflessi Produttività personale SOCIALE Montanari + Bertoncelli | 12011.01.120101006<br>PLESSI MARIA CRISTINA | 2020       | 0,00                            | 437,24                                   | -437,24                  | 0,00             | -437,24                     | 0,00      | 0,00                                |
| 24267/2020<br>(I)<br>Motivo: FPV | Anno 2020 - Oneri Riflessi Produttività personale SOCIALE Montanari + Bertoncelli | 12011.10.120701308<br>PLESSI MARIA CRISTINA | 2020       | 0,00                            | 0,00                                     | 0,00                     | 0,00             | 0,00                        | 0,00      | 0,00                                |
| 24268/2020<br>(I)<br>Motivo: FPV | Anno 2020 - Produttività personale SOCIALE Lei + De Maio                          | 12011.01.120101007<br>PLESSI MARIA CRISTINA | 2020       | 0,00                            | 4.266,43                                 | -4.266,43                | 0,00             | -4.266,43                   | 0,00      | 0,00                                |
| 24268/2020<br>(I)<br>Motivo: FPV | Anno 2020 - Produttività personale SOCIALE Lei + De Maio                          | 12011.10.120701309<br>PLESSI MARIA CRISTINA | 2020       | 0,00                            | 0,00                                     | 0,00                     | 0,00             | 0,00                        | 0,00      | 0,00                                |
| 24269/2020<br>(I)<br>Motivo: FPV | Anno 2020 - Oneri riflessi Produttività personale SOCIALE Lei + De Maio           | 12011.01.120101009<br>PLESSI MARIA CRISTINA | 2020       | 0,00                            | 872,84                                   | -872,84                  | 0,00             | -872,84                     | 0,00      | 0,00                                |
| 24269/2020<br>(I)<br>Motivo: FPV | Anno 2020 - Oneri riflessi Produttività personale SOCIALE Lei + De Maio           | 12011.10.120701310<br>PLESSI MARIA CRISTINA | 2020       | 0,00                            | 0,00                                     | 0,00                     | 0,00             | 0,00                        | 0,00      | 0,00                                |
| 24270/2020<br>(I)<br>Motivo: FPV | Anno 2020 - Produttività personale SOCIALE Ufficio di Piano Assistenti Sociali    | 12071.01.120701018<br>PLESSI MARIA CRISTINA | 2020       | 0,00                            | 701,98                                   | -701,98                  | 0,00             | -701,98                     | 0,00      | 0,00                                |
| 24270/2020<br>(I)<br>Motivo: FPV | Anno 2020 - Produttività personale SOCIALE Ufficio di Piano Assistenti Sociali    | 12071.10.120701311<br>PLESSI MARIA CRISTINA | 2020       | 0,00                            | 0,00                                     | 0,00                     | 0,00             | 0,00                        | 0,00      | 0,00                                |

| Codice Imp.    | Descrizione Impegno                                                                                                 | Capitolo Responsabile                    | Anno Comp. | Comp.da Pluri al 01/01/2020 (A) | Variazioni Positive e nuovi impegni (B1) | Variazioni Negative (B2) | di cui: Economie | di cui: saldo reimputazioni | Speso (C) | Residuo al 31/12/2020 (E)=A+B1-B2-C |
|----------------|---------------------------------------------------------------------------------------------------------------------|------------------------------------------|------------|---------------------------------|------------------------------------------|--------------------------|------------------|-----------------------------|-----------|-------------------------------------|
| 24271/2020 (I) | Anno 2020 - Produttività personale SOCIALE Ufficio di Piano Ass. Sociali e Ass.Sociale Maranello<br>Motivo: FPV     | 12071.01.120701301 PLESSI MARIA CRISTINA | 2020       | 0,00                            | 8.990,10                                 | -8.990,10                | 0,00             | -8.990,10                   | 0,00      | 0,00                                |
| 24271/2020 (I) | Anno 2020 - Produttività personale SOCIALE Ufficio di Piano Ass. Sociali e Ass.Sociale Maranello<br>Motivo: FPV     | 12071.10.120701312 PLESSI MARIA CRISTINA | 2020       | 0,00                            | 0,00                                     | 0,00                     | 0,00             | 0,00                        | 0,00      | 0,00                                |
| 24272/2020 (I) | Anno 2020 - Produttività personale Progetto PON Boccato Roberta<br>Motivo: FPV                                      | 12071.01.120701013 PLESSI MARIA CRISTINA | 2020       | 0,00                            | 1.954,26                                 | -1.954,26                | 0,00             | -1.954,26                   | 0,00      | 0,00                                |
| 24272/2020 (I) | Anno 2020 - Produttività personale Progetto PON Boccato Roberta<br>Motivo: FPV                                      | 12071.10.120701021 PLESSI MARIA CRISTINA | 2020       | 0,00                            | 0,00                                     | 0,00                     | 0,00             | 0,00                        | 0,00      | 0,00                                |
| 24273/2020 (I) | Anno 2020 - Oneri riflessi Produttività personale Progetto PON Boccato Roberta<br>Motivo: FPV                       | 12071.01.120701014 PLESSI MARIA CRISTINA | 2020       | 0,00                            | 441,82                                   | -441,82                  | 0,00             | -441,82                     | 0,00      | 0,00                                |
| 24273/2020 (I) | Anno 2020 - Oneri riflessi Produttività personale Progetto PON Boccato Roberta<br>Motivo: FPV                       | 12071.10.120701022 PLESSI MARIA CRISTINA | 2020       | 0,00                            | 0,00                                     | 0,00                     | 0,00             | 0,00                        | 0,00      | 0,00                                |
| 24274/2020 (I) | Anno 2020 - Produttività personale Progetto Sociale Assistente sociale Fiorano Benati Giulia<br>Motivo: FPV         | 12071.01.120701401 PLESSI MARIA CRISTINA | 2020       | 0,00                            | 2.136,82                                 | -2.136,82                | 0,00             | -2.136,82                   | 0,00      | 0,00                                |
| 24274/2020 (I) | Anno 2020 - Produttività personale Progetto Sociale Assistente sociale Fiorano Benati Giulia<br>Motivo: FPV         | 12071.10.120710009 PLESSI MARIA CRISTINA | 2020       | 0,00                            | 0,00                                     | 0,00                     | 0,00             | 0,00                        | 0,00      | 0,00                                |
| 24275/2020 (I) | Anno 2020 - Oneri riflessi Produttività personale Progetto Sociale Assistente sociale Fiorano Benati<br>Motivo: FPV | 12071.01.120701402 PLESSI MARIA CRISTINA | 2020       | 0,00                            | 132,94                                   | -132,94                  | 0,00             | -132,94                     | 0,00      | 0,00                                |
| 24275/2020 (I) | Anno 2020 - Oneri riflessi Produttività personale Progetto Sociale Assistente sociale Fiorano Benati<br>Motivo: FPV | 12071.10.120710010 PLESSI MARIA CRISTINA | 2020       | 0,00                            | 0,00                                     | 0,00                     | 0,00             | 0,00                        | 0,00      | 0,00                                |
| 24276/2020 (I) | Anno 2020 - Produttività personale sociale polo Formigine<br>Motivo: FPV                                            | 12021.01.120201201 FIANDRI CRISTINA      | 2020       | 0,00                            | 401,47                                   | -401,47                  | 0,00             | -401,47                     | 0,00      | 0,00                                |
| 24276/2020 (I) | Anno 2020 - Produttività personale sociale polo Formigine<br>Motivo: FPV                                            | 12021.10.120710007 FIANDRI CRISTINA      | 2020       | 0,00                            | 0,00                                     | 0,00                     | 0,00             | 0,00                        | 0,00      | 0,00                                |
| 24277/2020 (I) | Anno 2020 - Oneri riflessi Produttività personale sociale polo Formigine<br>Motivo: FPV                             | 12021.01.120201202 FIANDRI CRISTINA      | 2020       | 0,00                            | 127,45                                   | -127,45                  | 0,00             | -127,45                     | 0,00      | 0,00                                |

| Codice Imp.    | Descrizione Impegno                                                                     | Capitolo Responsabile                   | Anno Comp. | Comp.da Pluri al 01/01/2020 (A) | Variazioni Positive e nuovi impegni (B1) | Variazioni Negative (B2) | di cui: Economie | di cui: saldo reimputazioni | Speso (C) | Residuo al 31/12/2020 (E)=A+B1-B2-C |
|----------------|-----------------------------------------------------------------------------------------|-----------------------------------------|------------|---------------------------------|------------------------------------------|--------------------------|------------------|-----------------------------|-----------|-------------------------------------|
| 24277/2020 (I) | Anno 2020 - Oneri riflessi Produttività personale sociale polo Formigine<br>Motivo: FPV | 12021.10.120710008 FIANDRI CRISTINA     | 2020       | 0,00                            | 0,00                                     | 0,00                     | 0,00             | 0,00                        | 0,00      | 0,00                                |
| 24278/2020 (I) | Anno 2020 - Produttività personale SUAP<br>Motivo: FPV                                  | 14041.01.140401001 ILLARI ANDREA        | 2020       | 0,00                            | 7.656,23                                 | -7.656,23                | 0,00             | -7.656,23                   | 0,00      | 0,00                                |
| 24278/2020 (I) | Anno 2020 - Produttività personale SUAP<br>Motivo: FPV                                  | 14041.10.140410004 ILLARI ANDREA        | 2020       | 0,00                            | 0,00                                     | 0,00                     | 0,00             | 0,00                        | 0,00      | 0,00                                |
| 24279/2020 (I) | Anno 2020 - Oneri riflessi Produttività personale SUAP<br>Motivo: FPV                   | 14041.01.140401002 ILLARI ANDREA        | 2020       | 0,00                            | 2.836,11                                 | -2.836,11                | 0,00             | -2.836,11                   | 0,00      | 0,00                                |
| 24279/2020 (I) | Anno 2020 - Oneri riflessi Produttività personale SUAP<br>Motivo: FPV                   | 14041.10.140410005 ILLARI ANDREA        | 2020       | 0,00                            | 0,00                                     | 0,00                     | 0,00             | 0,00                        | 0,00      | 0,00                                |
| 24280/2020 (I) | Anno 2020 - IRAP Produttività personale SUAP<br>Motivo: FPV                             | 14041.02.140402001 ILLARI ANDREA        | 2020       | 0,00                            | 331,09                                   | -331,09                  | 0,00             | -331,09                     | 0,00      | 0,00                                |
| 24280/2020 (I) | Anno 2020 - IRAP Produttività personale SUAP<br>Motivo: FPV                             | 14041.10.140402005 ILLARI ANDREA        | 2020       | 0,00                            | 0,00                                     | 0,00                     | 0,00             | 0,00                        | 0,00      | 0,00                                |
| 24281/2020 (I) | comune di sassuolo: rimborso 2020 personale distaccato funzione sismica                 | 01061.09.010609001 ILLARI ANDREA        | 2020       | 0,00                            | 129.456,40                               | -48,40                   | 0,00             | 0,00                        | 0,00      | 129.408,00                          |
| 24282/2020 (I) | Comune di Sassuolo: rimborsp personale distaccato 2020 CUC                              | 01111.09.011101005 BASCHIERI MARINA     | 2020       | 0,00                            | 102.759,91                               | 0,00                     | 0,00             | 0,00                        | 0,00      | 102.759,91                          |
| 24283/2020 (I) | Comune di Formigine: rimborsp personale distaccato 2020 CUC                             | 01111.09.011101005 BASCHIERI MARINA     | 2020       | 0,00                            | 59.490,84                                | 0,00                     | 0,00             | 0,00                        | 0,00      | 59.490,84                           |
| 24284/2020 (I) | Comune di Fiorano: rimborsp personale distaccato 2020 CUC                               | 01111.09.011101005 BASCHIERI MARINA     | 2020       | 0,00                            | 36.867,14                                | 0,00                     | 0,00             | 0,00                        | 0,00      | 36.867,14                           |
| 24285/2020 (I) | Comune di Maranello: rimborsp personale distaccato 2020 CUC                             | 01111.09.011101005 BASCHIERI MARINA     | 2020       | 0,00                            | 16.930,04                                | 0,00                     | 0,00             | 0,00                        | 0,00      | 16.930,04                           |
| 24286/2020 (I) | Comune di Formigine: rimborsp personale distaccato 2020 PROTEZIONE CIVILE               | 11011.09.110109001 MALAVOLTI ALESSANDRO | 2020       | 0,00                            | 8.876,72                                 | 0,00                     | 0,00             | 0,00                        | 0,00      | 8.876,72                            |
| 24287/2020 (I) | Comune di Sassuolo: rimborso personale distaccato 2020 RISORSE UMANE                    | 01101.09.011009002 GUIZZARDI RAFFAELE   | 2020       | 0,00                            | 270.538,00                               | 0,00                     | 0,00             | 0,00                        | 0,00      | 270.538,00                          |
| 24288/2020 (I) | Comune di Fiorano: rimborso personale distaccato 2020 RISORSE UMANE                     | 01101.09.011009002 GUIZZARDI RAFFAELE   | 2020       | 0,00                            | 137.427,40                               | 0,00                     | 0,00             | 0,00                        | 0,00      | 137.427,40                          |
| 24289/2020 (I) | Comune di Formigine: rimborso personale distaccato 2020 RISORSE UMANE                   | 01101.09.011009002 GUIZZARDI RAFFAELE   | 2020       | 0,00                            | 45.617,00                                | 0,00                     | 0,00             | 0,00                        | 0,00      | 45.617,00                           |

| Codice Imp.    | Descrizione Impegno                                                                       | Capitolo Responsabile                 | Anno Comp. | Comp.da Pluri al 01/01/2020 (A) | Variazioni Positive e nuovi impegni (B1) | Variazioni Negative (B2) | di cui: Economie | di cui: saldo reimpuntazioni | Speso (C) | Residuo al 31/12/2020 (E)=A+B1-B2-C |
|----------------|-------------------------------------------------------------------------------------------|---------------------------------------|------------|---------------------------------|------------------------------------------|--------------------------|------------------|------------------------------|-----------|-------------------------------------|
| 24290/2020 (I) | COMUNE DI SASSUOLO - Rimborso personale distaccato CUC 2020 (saldo)                       | 01111.03.011103016 BASCHIERI MARINA   | 2020       | 0,00                            | 584,20                                   | 0,00                     | 0,00             | 0,00                         | 0,00      | 584,20                              |
| 24291/2020 (I) | COMUNE DI FORMIGINE - Rimborso personale distaccato CUC 2020 (saldo)                      | 01111.03.011103016 BASCHIERI MARINA   | 2020       | 0,00                            | 726,16                                   | 0,00                     | 0,00             | 0,00                         | 0,00      | 726,16                              |
| 24292/2020 (I) | COMUNE DI FIORANO - Rimborso personale distaccato CUC 2020 (saldo)                        | 01111.03.011103016 BASCHIERI MARINA   | 2020       | 0,00                            | 137,63                                   | 0,00                     | 0,00             | 0,00                         | 0,00      | 137,63                              |
| 24293/2020 (I) | COMUNE DI MARANELLO - Rimborso personale distaccato CUC 2020 (saldo)                      | 01111.03.011103016 BASCHIERI MARINA   | 2020       | 0,00                            | 591,35                                   | 0,00                     | 0,00             | 0,00                         | 0,00      | 591,35                              |
| 24294/2020 (I) | Spese tecniche progetti ATERSIR e PAO sub ambito (da applicazione avanzo)<br>Motivo: FPV  | 01111.01.011101001 GUIZZARDI RAFFAELE | 2020       | 0,00                            | 5.525,66                                 | -5.525,66                | 0,00             | -5.525,66                    | 0,00      | 0,00                                |
| 24294/2020 (I) | Spese tecniche progetti ATERSIR e PAO sub ambito (da applicazione avanzo)<br>Motivo: FPV  | 01111.10.999901002 GUIZZARDI RAFFAELE | 2020       | 0,00                            | 0,00                                     | 0,00                     | 0,00             | 0,00                         | 0,00      | 0,00                                |
| 24295/2020 (I) | FORMIGINE: rimborso spese di personale in SERVICE 2020                                    | 01111.04.011104002 TEMPERANZA CLAUDIO | 2020       | 0,00                            | 22.165,39                                | 0,00                     | 0,00             | 0,00                         | 0,00      | 22.165,39                           |
| 24296/2020 (I) | MARANELLO: rimborso spese di personale in SERVICE 2020                                    | 01111.04.011104002 TEMPERANZA CLAUDIO | 2020       | 0,00                            | 14.932,10                                | 0,00                     | 0,00             | 0,00                         | 0,00      | 14.932,10                           |
| 24297/2020 (I) | SASSUOLO: rimborso spese di personale in SERVICE 2020                                     | 01111.04.011104002 TEMPERANZA CLAUDIO | 2020       | 0,00                            | 165.874,77                               | 0,00                     | 0,00             | 0,00                         | 0,00      | 165.874,77                          |
| 24307/2020 (I) | Comune di Prignano S/S: rimborso quota di contributo regionale 2020 vincolo idrogeologico | 09051.03.090203001 ZONA LAURA         | 2020       | 0,00                            | 8.537,00                                 | 0,00                     | 0,00             | 0,00                         | 0,00      | 8.537,00                            |
| 24308/2020 (I) | Comune di Palagano: rimborso quota canone di manutenzione automezzo P.L. (acconto 2020)   | 03011.03.030103006 GALLONI MARCELLO   | 2020       | 0,00                            | 3.391,26                                 | 0,00                     | 0,00             | 0,00                         | 0,00      | 3.391,26                            |
| 24309/2020 (I) | Comune di Palagano: rimborso quota canone di manutenzione automezzo P.L. (saldo 2020)     | 03011.03.030103002 GALLONI MARCELLO   | 2020       | 0,00                            | 363,82                                   | 0,00                     | 0,00             | 0,00                         | 0,00      | 363,82                              |
| 24310/2020 (I) | Spese per progetto da sanzioni del CDS Anno 2020 (50%)                                    | 03011.03.030103004 GALLONI MARCELLO   | 2020       | 0,00                            | 679,70                                   | 0,00                     | 0,00             | 0,00                         | 0,00      | 679,70                              |
| 24311/2020 (I) | SASSUOLO: Rimborso oneri istruttori sismica eccedenti 2020                                | 01061.09.010609002 ILLARI ANDREA      | 2020       | 0,00                            | 3.019,66                                 | 0,00                     | 0,00             | 0,00                         | 0,00      | 3.019,66                            |
| 24312/2020 (I) | FRASSINORO: Rimborso oneri istruttori sismica eccedenti 2020                              | 01061.09.010609002 ILLARI ANDREA      | 2020       | 0,00                            | 534,73                                   | 0,00                     | 0,00             | 0,00                         | 0,00      | 534,73                              |
| 24313/2020 (I) | MONTEFIORINO: Rimborso oneri istruttori sismica eccedenti 2020                            | 01061.09.010609002 ILLARI ANDREA      | 2020       | 0,00                            | 125,82                                   | 0,00                     | 0,00             | 0,00                         | 0,00      | 125,82                              |
| 24314/2020 (I) | PALAGANO: Rimborso oneri istruttori sismica eccedenti 2020                                | 01061.09.010609002 ILLARI ANDREA      | 2020       | 0,00                            | 78,64                                    | 0,00                     | 0,00             | 0,00                         | 0,00      | 78,64                               |
| 24315/2020 (I) | PRIGNANO: Rimborso oneri istruttori sismica eccedenti 2020                                | 01061.09.010609002 ILLARI ANDREA      | 2020       | 0,00                            | 173,00                                   | 0,00                     | 0,00             | 0,00                         | 0,00      | 173,00                              |

| Codice Imp.    | Descrizione Impegno                                                                                  | Capitolo Responsabile                  | Anno Comp. | Comp.da Pluri al 01/01/2020 (A) | Variazioni Positive e nuovi impegni (B1) | Variazioni Negative (B2) | di cui: Economie | di cui: saldo reimputazioni | Speso (C) | Residuo al 31/12/2020 (E)=A+B1-B2-C |
|----------------|------------------------------------------------------------------------------------------------------|----------------------------------------|------------|---------------------------------|------------------------------------------|--------------------------|------------------|-----------------------------|-----------|-------------------------------------|
| 24316/2020 (I) | FORMIGINE: Rimborso oneri istruttori sismica eccedenti 2020                                          | 01061.09.010609002 ILLARI ANDREA       | 2020       | 0,00                            | 2.327,66                                 | 0,00                     | 0,00             | 0,00                        | 0,00      | 2.327,66                            |
| 24317/2020 (I) | FIORANO: Rimborso oneri istruttori sismica eccedenti 2020                                            | 01061.09.010609002 ILLARI ANDREA       | 2020       | 0,00                            | 1.887,29                                 | 0,00                     | 0,00             | 0,00                        | 0,00      | 1.887,29                            |
| 24318/2020 (I) | MARANELLO: Rimborso oneri istruttori sismica eccedenti 2020                                          | 01061.09.010609002 ILLARI ANDREA       | 2020       | 0,00                            | 1.698,56                                 | 0,00                     | 0,00             | 0,00                        | 0,00      | 1.698,56                            |
| 24319/2020 (I) | FRASSINORO: (ex PAO 2020) Fondo regionale montagna -Man. straord.muro Romanoro                       | 10052.03.100504901 ZONA LAURA          | 2020       | 0,00                            | 33.877,24                                | 0,00                     | 0,00             | 0,00                        | 0,00      | 33.877,24                           |
| 24320/2020 (I) | MONTEFIORINO: (ex PAO 2020) Fondo regionale montagna - Man.Straord.viabilità Via Porciglia-Mulinett  | 10052.03.100504901 ZONA LAURA          | 2020       | 0,00                            | 20.939,54                                | 0,00                     | 0,00             | 0,00                        | 0,00      | 20.939,54                           |
| 24321/2020 (I) | PALAGANO: (ex PAO 2020) Fondo regionale montagna - Ripristino e valorizzazione Casa Scagnoli         | 10052.03.100504901 ZONA LAURA          | 2020       | 0,00                            | 25.042,80                                | 0,00                     | 0,00             | 0,00                        | 0,00      | 25.042,80                           |
| 24322/2020 (I) | PRIGNANO: (ex PAO 2020) Fondo regionale montagna - Riqualficazione impianti pubblica illuminazione   | 10052.03.100504901 ZONA LAURA          | 2020       | 0,00                            | 36.414,69                                | 0,00                     | 0,00             | 0,00                        | 0,00      | 36.414,69                           |
| 24323/2020 (I) | Chiusura contabile ritenute erariali 2020 con accertamento 4122/2019                                 | 99017.01.602000000 TEMPERANZA CLAUDIO  | 2020       | 0,00                            | 690,00                                   | 0,00                     | 0,00             | 0,00                        | 0,00      | 690,00                              |
| 24324/2020 (I) | Casini Marco: restituzione garanzia provv./cauz.provv gara neve 2020-22 SGP Sassuolo - v.a. 4836/202 | 99017.02.601000000 TEMPERANZA CLAUDIO  | 2020       | 0,00                            | 79,00                                    | 0,00                     | 0,00             | 0,00                        | 0,00      | 79,00                               |
| 24325/2020 (I) | Comune di Sassuolo: rimborso personale distaccato SIA 2020 (saldo)                                   | 01081.03.010803001 CANTELLI ALESSANDRO | 2020       | 0,00                            | 9.939,51                                 | 0,00                     | 0,00             | 0,00                        | 0,00      | 9.939,51                            |
| 24326/2020 (I) | Spese tenuta conto 2020 c.c.p. (commissioni, imposta di bollo e spesa tenuta conto mensile)          | 14041.03.140403001 VENTURELLI MONICA   | 2020       | 0,00                            | 322,09                                   | 0,00                     | 0,00             | 0,00                        | 0,00      | 322,09                              |
| 24327/2020 (I) | MARANELLO: Rimborso spese affissioni 2020                                                            | 14041.04.140404002 VENTURELLI MONICA   | 2020       | 0,00                            | 2.716,03                                 | 0,00                     | 0,00             | 0,00                        | 0,00      | 2.716,03                            |
| 24328/2020 (I) | Comune di Maranello: rimborso personale distaccato servizio affissioni 2020                          | 14041.09.140409002 VENTURELLI MONICA   | 2020       | 0,00                            | 68.482,88                                | 0,00                     | 0,00             | 0,00                        | 0,00      | 68.482,88                           |
| 24329/2020 (I) | Comune di Sassuolo: rimborso personale distaccato servizio affissioni 2020                           | 14041.09.140409002 VENTURELLI MONICA   | 2020       | 0,00                            | 1.536,12                                 | 0,00                     | 0,00             | 0,00                        | 0,00      | 1.536,12                            |
| 24330/2020 (I) | Comune di Sassuolo: rimborso personale distaccato servizio affissioni 2020 (saldo)                   | 14041.04.140404002 VENTURELLI MONICA   | 2020       | 0,00                            | 844,88                                   | 0,00                     | 0,00             | 0,00                        | 0,00      | 844,88                              |
| 24331/2020 (I) | Comune di Sassuolo: rimborso pasti personale dipendente Unione (Bertelli,Melli,Rivioli, Bedeschi)    | 01081.03.011103003 TEMPERANZA CLAUDIO  | 2020       | 0,00                            | 1.561,00                                 | 0,00                     | 0,00             | 0,00                        | 0,00      | 1.561,00                            |
| 24332/2020 (I) | Rimborso 50% abbonamento 2020                                                                        | 01081.03.011103003 TEMPERANZA CLAUDIO  | 2020       | 0,00                            | 430,00                                   | 0,00                     | 0,00             | 0,00                        | 0,00      | 430,00                              |
| 24333/2020 (I) | Rimborso bolli automezzi a noleggio SIA ANNO 2020                                                    | 01081.03.011103003 TEMPERANZA CLAUDIO  | 2020       | 0,00                            | 479,12                                   | 0,00                     | 0,00             | 0,00                        | 0,00      | 479,12                              |
| 24334/2020 (I) | Comune di Sassuolo: rimborso saldo 2020 personale distaccato in SERVICE                              | 01081.03.011103003 TEMPERANZA CLAUDIO  | 2020       | 0,00                            | 2.012,02                                 | 0,00                     | 0,00             | 0,00                        | 0,00      | 2.012,02                            |



| Codice Imp.    | Descrizione Impegno                                                                               | Capitolo Responsabile                    | Anno Comp. | Comp.da Pluri al 01/01/2020 (A) | Variazioni Positive e nuovi impegni (B1) | Variazioni Negative (B2) | di cui: Economie | di cui: saldo reimpuntazioni | Speso (C)     | Residuo al 31/12/2020 (E)=A+B1-B2-C |
|----------------|---------------------------------------------------------------------------------------------------|------------------------------------------|------------|---------------------------------|------------------------------------------|--------------------------|------------------|------------------------------|---------------|-------------------------------------|
| 24335/2020 (I) | Rimborso spese postali su c.c.p.2020 (commissioni, imposta di bollo e spese tenuta conto mensile) | 01081.03.011103003<br>TEMPERANZA CLAUDIO | 2020       | 0,00                            | 416,27                                   | 0,00                     | 0,00             | 0,00                         | 0,00          | 416,27                              |
| TOTALI         |                                                                                                   |                                          |            | 4.437.057,57                    | 18.410.373,87                            | -2.705.381,79            | -350.421,17      | -460.979,06                  | 11.742.668,28 | 8.399.381,37                        |

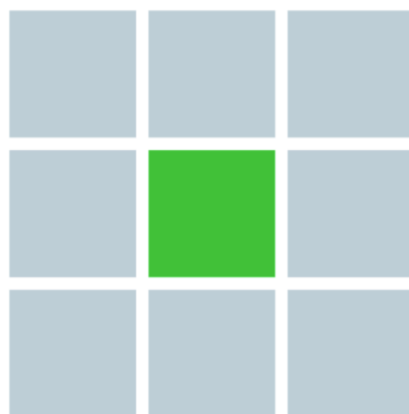

UNIONE COMUNI  
DISTRETTO CERAMICO

FIORANO MODENESE

FORMIGINE

FRASSINORO

MARANELLO

MONTEFIORINO

PALAGANO

PRIGNANO

SASSUOLO

**DATI SIOPE**  
**ENTRATA 2020**  
**USCITA 2020**

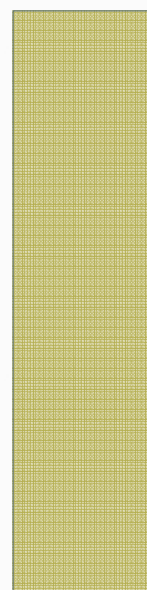

## Prospetto dei dati SIOPE (Incassi)

Esercizio : 2020  
Mese di : Gennaio-Dicembre 2020

Voci di : ENTRATA  
Calcolato su : REVERSALI

### Titolo 1 - Entrate correnti di natura tributaria, contributiva e perequativa

| SIOPE                  |                                                                                                                               | Importo<br>nel periodo | Importo a<br>tutto il periodo |
|------------------------|-------------------------------------------------------------------------------------------------------------------------------|------------------------|-------------------------------|
| Codice                 | Descrizione                                                                                                                   |                        |                               |
| E.1.01.01.53.001       | Imposta comunale sulla pubblicità e diritto sulle pubbliche affissioni riscossa a seguito dell'attività ordinaria di gestione | 37.347,50              | 48.200,74                     |
| E.1.01.01.99.001       | Altre imposte, tasse e proventi assimilati n.a.c. riscosse a seguito dell'attività ordinaria di gestione                      | 3.170,00               | 17.226,69                     |
| <b>Totale Titolo 1</b> |                                                                                                                               | <b>40.517,50</b>       | <b>65.427,43</b>              |

### Titolo 2 - Trasferimenti correnti

| SIOPE                  |                                                                                        | Importo<br>nel periodo | Importo a<br>tutto il periodo |
|------------------------|----------------------------------------------------------------------------------------|------------------------|-------------------------------|
| Codice                 | Descrizione                                                                            |                        |                               |
| E.2.01.01.01.001       | Trasferimenti correnti da Ministeri                                                    | 192.423,04             | 763.678,28                    |
| E.2.01.01.02.001       | Trasferimenti correnti da Regioni e province autonome                                  | 20.999,88              | 2.676.170,80                  |
| E.2.01.01.02.003       | Trasferimenti correnti da Comuni                                                       | 4.347.214,01           | 12.379.650,95                 |
| E.2.01.01.02.011       | Trasferimenti correnti da Aziende sanitarie locali                                     | 0,00                   | 885.065,81                    |
| E.2.01.01.02.015       | Trasferimenti correnti da altre Amministrazioni Locali produttrici di servizi sanitari | 0,00                   | 11.439,47                     |
| E.2.01.01.02.999       | Trasferimenti correnti da altre Amministrazioni Locali n.a.c.                          | 0,00                   | 7.700,30                      |
| E.2.01.03.02.999       | Altri trasferimenti correnti da altre imprese                                          | 56.981,84              | 121.061,65                    |
| E.2.01.04.01.001       | Trasferimenti correnti da Istituzioni Sociali Private                                  | 0,00                   | 693.221,84                    |
| E.2.01.05.01.005       | Fondo Sociale Europeo (FSE)                                                            | 29.900,45              | 88.250,99                     |
| E.2.01.05.01.999       | Altri trasferimenti correnti dall'Unione Europea                                       | 0,00                   | 79.385,38                     |
| <b>Totale Titolo 2</b> |                                                                                        | <b>4.647.519,22</b>    | <b>17.705.625,47</b>          |

### Titolo 3 - Entrate extratributarie

| SIOPE                  |                                                                                                                   | Importo<br>nel periodo | Importo a<br>tutto il periodo |
|------------------------|-------------------------------------------------------------------------------------------------------------------|------------------------|-------------------------------|
| Codice                 | Descrizione                                                                                                       |                        |                               |
| E.3.01.02.01.032       | Proventi da diritti di segreteria e rogito                                                                        | 9.746,29               | 26.825,28                     |
| E.3.01.02.01.035       | Proventi da autorizzazioni                                                                                        | 12.204,28              | 149.833,36                    |
| E.3.01.02.01.999       | Proventi da servizi n.a.c.                                                                                        | 314,00                 | 2.117,00                      |
| E.3.01.03.01.003       | Proventi da concessioni su beni                                                                                   | 750,00                 | 32.601,50                     |
| E.3.01.03.02.002       | Locazioni di altri beni immobili                                                                                  | 3.858,96               | 39.181,00                     |
| E.3.02.02.01.002       | Proventi da multe e sanzioni per violazioni delle norme di polizia amministrativa a carico delle famiglie         | 210,00                 | 210,00                        |
| E.3.02.02.01.004       | Proventi da multe e sanzioni per violazioni delle norme del codice della strada a carico delle famiglie           | 0,00                   | 1.264,60                      |
| E.3.02.02.01.999       | Proventi da altre multe, ammende, sanzioni e oblazioni a carico delle famiglie                                    | 1.070,66               | 1.186,14                      |
| E.3.05.02.03.002       | Entrate da rimborsi, recuperi e restituzioni di somme non dovute o incassate in eccesso da Amministrazioni Locali | 915,85                 | 33.138,78                     |
| E.3.05.02.03.004       | Entrate da rimborsi, recuperi e restituzioni di somme non dovute o incassate in eccesso da Famiglie               | 0,00                   | 6.777,17                      |
| E.3.05.02.03.005       | Entrate da rimborsi, recuperi e restituzioni di somme non dovute o incassate in eccesso da Imprese                | 0,00                   | 945,92                        |
| E.3.05.99.99.999       | Altre entrate correnti n.a.c.                                                                                     | 4.100,27               | 96.339,36                     |
| <b>Totale Titolo 3</b> |                                                                                                                   | <b>33.170,31</b>       | <b>390.420,11</b>             |

### Titolo 4 - Entrate in conto capitale

| SIOPE                  |                                                                                              | Importo<br>nel periodo | Importo a<br>tutto il periodo |
|------------------------|----------------------------------------------------------------------------------------------|------------------------|-------------------------------|
| Codice                 | Descrizione                                                                                  |                        |                               |
| E.4.02.01.02.001       | Contributi agli investimenti da Regioni e province autonome                                  | 113.600,62             | 365.125,92                    |
| E.4.02.01.02.003       | Contributi agli investimenti da Comuni                                                       | 35.171,95              | 113.315,91                    |
| E.4.02.01.02.015       | Contributi agli investimenti da altre Amministrazioni Locali produttrici di servizi sanitari | 0,00                   | 2.909,60                      |
| E.4.02.04.01.001       | Contributi agli investimenti da Istituzioni Sociali Private                                  | 0,00                   | 5.500,00                      |
| <b>Totale Titolo 4</b> |                                                                                              | <b>148.772,57</b>      | <b>486.851,43</b>             |

**Titolo 7 - Anticipazioni da istituto tesoriere/cassiere**

| SIOPE                  |                                              | Importo<br>nel periodo | Importo a<br>tutto il periodo |
|------------------------|----------------------------------------------|------------------------|-------------------------------|
| Codice                 | Descrizione                                  |                        |                               |
| E.7.01.01.01.001       | Anticipazioni da istituto tesoriere/cassiere | 0,00                   | 25.444,79                     |
| <b>Totale Titolo 7</b> |                                              | <b>0,00</b>            | <b>25.444,79</b>              |

**Titolo 9 - Entrate per conto di terzi e partite di giro**

| SIOPE                  |                                                                                        | Importo<br>nel periodo | Importo a<br>tutto il periodo |
|------------------------|----------------------------------------------------------------------------------------|------------------------|-------------------------------|
| Codice                 | Descrizione                                                                            |                        |                               |
| E.9.01.01.02.001       | Ritenute per scissione contabile IVA (split payment)                                   | 72.346,02              | 576.409,76                    |
| E.9.01.02.01.001       | Ritenute erariali su redditi da lavoro dipendente per conto terzi                      | 28.903,51              | 717.323,33                    |
| E.9.01.02.02.001       | Ritenute previdenziali e assistenziali su redditi da lavoro dipendente per conto terzi | 11.320,08              | 80.503,09                     |
| E.9.01.02.99.999       | Altre ritenute al personale dipendente per conto di terzi                              | 106,48                 | 1.105,85                      |
| E.9.01.99.03.001       | Rimborso di fondi economali e carte aziendali                                          | 0,00                   | 5.697,69                      |
| E.9.02.99.99.999       | Altre entrate per conto terzi                                                          | 7.267,71               | 120.068,90                    |
| <b>Totale Titolo 9</b> |                                                                                        | <b>119.943,80</b>      | <b>1.501.108,62</b>           |
| <b>Totale Generale</b> |                                                                                        | <b>4.989.923,40</b>    | <b>20.174.877,85</b>          |

## Prospetto dei dati SIOPE (Spese)

Esercizio : 2020  
Mese di : Gennaio-Dicembre 2020

Voci di : USCITA  
Calcolato su : MANDATI

### Titolo 1 - Spese correnti

| SIOPE            |                                                                                                                     | Importo<br>nel periodo | Importo a<br>tutto il periodo |
|------------------|---------------------------------------------------------------------------------------------------------------------|------------------------|-------------------------------|
| Codice           | Descrizione                                                                                                         |                        |                               |
| U.1.01.01.01.002 | Voci stipendiali corrisposte al personale a tempo indeterminato                                                     | 93.999,75              | 566.413,18                    |
| U.1.01.01.01.004 | Indennità ed altri compensi, esclusi i rimborsi spesa per missione, corrisposti al personale a tempo indeterminato  | 3.661,54               | 72.712,30                     |
| U.1.01.01.01.006 | Voci stipendiali corrisposte al personale a tempo determinato                                                       | 23.283,47              | 217.426,49                    |
| U.1.01.01.02.002 | Buoni pasto                                                                                                         | 0,00                   | 9.910,38                      |
| U.1.01.02.01.001 | Contributi obbligatori per il personale                                                                             | 32.136,70              | 233.515,09                    |
| U.1.02.01.01.001 | Imposta regionale sulle attività produttive (IRAP)                                                                  | 10.161,92              | 65.939,51                     |
| U.1.02.01.02.001 | Imposta di registro e di bollo                                                                                      | 198,00                 | 2.027,42                      |
| U.1.02.01.06.001 | Tassa e/o tariffa smaltimento rifiuti solidi urbani                                                                 | 410,00                 | 1.172,00                      |
| U.1.02.01.09.001 | Tassa di circolazione dei veicoli a motore (tassa automobilistica)                                                  | 0,00                   | 464,43                        |
| U.1.02.01.99.999 | Imposte, tasse e proventi assimilati a carico dell'ente n.a.c.                                                      | 0,00                   | 1.511,90                      |
| U.1.03.01.02.001 | Carta, cancelleria e stampati                                                                                       | 245,70                 | 2.848,56                      |
| U.1.03.01.02.002 | Carburanti, combustibili e lubrificanti                                                                             | 0,00                   | 861,65                        |
| U.1.03.01.02.004 | Vestituario                                                                                                         | 0,00                   | 3.900,92                      |
| U.1.03.01.02.011 | Generi alimentari                                                                                                   | 198.491,65             | 867.802,25                    |
| U.1.03.01.02.999 | Altri beni e materiali di consumo n.a.c.                                                                            | 768,62                 | 9.179,39                      |
| U.1.03.02.01.008 | Compensi agli organi istituzionali di revisione, di controllo ed altri incarichi istituzionali dell'amministrazione | 0,00                   | 12.543,33                     |
| U.1.03.02.02.001 | Rimborso per viaggio e trasloco                                                                                     | 0,00                   | 168,85                        |
| U.1.03.02.04.004 | Acquisto di servizi per formazione obbligatoria                                                                     | 0,00                   | 3.475,01                      |
| U.1.03.02.04.999 | Acquisto di servizi per altre spese per formazione e addestramento n.a.c.                                           | 3.818,60               | 5.336,60                      |
| U.1.03.02.05.001 | Telefonia fissa                                                                                                     | 0,00                   | 42,29                         |
| U.1.03.02.05.004 | Energia elettrica                                                                                                   | 690,60                 | 7.188,04                      |
| U.1.03.02.05.005 | Acqua                                                                                                               | 0,00                   | 469,24                        |
| U.1.03.02.05.006 | Gas                                                                                                                 | 15,01                  | 2.867,30                      |
| U.1.03.02.05.999 | Utenze e canoni per altri servizi n.a.c.                                                                            | 36,27                  | 29.500,13                     |
| U.1.03.02.07.001 | Locazione di beni immobili                                                                                          | 61.880,23              | 350.084,52                    |
| U.1.03.02.07.002 | Noleggi di mezzi di trasporto                                                                                       | 2.929,90               | 19.044,35                     |
| U.1.03.02.07.008 | Noleggi di impianti e macchinari                                                                                    | 1.667,04               | 7.651,88                      |
| U.1.03.02.07.999 | Altre spese sostenute per utilizzo di beni di terzi n.a.c.                                                          | 0,00                   | 23.814,35                     |
| U.1.03.02.09.001 | Manutenzione ordinaria e riparazioni di mezzi di trasporto ad uso civile, di sicurezza e ordine pubblico            | 0,00                   | 3.755,08                      |
| U.1.03.02.09.005 | Manutenzione ordinaria e riparazioni di attrezzature                                                                | 0,00                   | 475,80                        |
| U.1.03.02.09.011 | Manutenzione ordinaria e riparazioni di altri beni materiali                                                        | 0,00                   | 23,79                         |
| U.1.03.02.11.999 | Altre prestazioni professionali e specialistiche n.a.c.                                                             | 4.557,22               | 5.644,22                      |
| U.1.03.02.12.001 | Acquisto di servizi da agenzie di lavoro interinale                                                                 | 16.930,95              | 60.516,10                     |
| U.1.03.02.12.999 | Altre forme di lavoro flessibile n.a.c.                                                                             | 0,00                   | 933,30                        |
| U.1.03.02.13.002 | Servizi di pulizia e lavanderia                                                                                     | 210,00                 | 10.771,08                     |
| U.1.03.02.13.999 | Altri servizi ausiliari n.a.c.                                                                                      | 0,00                   | 2.739,60                      |
| U.1.03.02.15.003 | Contratti di servizio per il trasporto di disabili e anziani                                                        | 32.728,10              | 286.142,79                    |
| U.1.03.02.15.008 | Contratti di servizio di assistenza sociale residenziale e semiresidenziale                                         | 167.572,75             | 968.233,20                    |
| U.1.03.02.15.009 | Contratti di servizio di assistenza sociale domiciliare                                                             | 15.427,74              | 308.432,06                    |
| U.1.03.02.15.999 | Altre spese per contratti di servizio pubblico                                                                      | 110.914,42             | 801.067,48                    |
| U.1.03.02.16.001 | Pubblicazione bandi di gara                                                                                         | 9.081,59               | 51.592,18                     |
| U.1.03.02.16.002 | Spese postali                                                                                                       | 0,00                   | 2.241,40                      |
| U.1.03.02.16.999 | Altre spese per servizi amministrativi                                                                              | 17.530,47              | 69.435,89                     |
| U.1.03.02.17.999 | Spese per servizi finanziari n.a.c.                                                                                 | 0,00                   | 20.365,37                     |
| U.1.03.02.19.001 | Gestione e manutenzione applicazioni                                                                                | 157.011,40             | 1.266.606,52                  |

| SIOPE                  |                                                                                                 | Importo<br>nel periodo | Importo a<br>tutto il periodo |
|------------------------|-------------------------------------------------------------------------------------------------|------------------------|-------------------------------|
| Codice                 | Descrizione                                                                                     |                        |                               |
| U.1.03.02.19.005       | Servizi per i sistemi e relativa manutenzione                                                   | 0,00                   | 8.579,76                      |
| U.1.03.02.19.010       | Servizi di consulenza e prestazioni professionali ICT                                           | 0,00                   | 3.343,76                      |
| U.1.03.02.19.011       | Processi trasversali alle classi di servizio                                                    | 0,00                   | 10.980,00                     |
| U.1.03.02.19.999       | Altri servizi informatici e di telecomunicazioni n.a.c.                                         | 68.988,04              | 105.085,89                    |
| U.1.03.02.99.002       | Altre spese legali                                                                              | 15.000,00              | 44.954,41                     |
| U.1.03.02.99.003       | Quote di associazioni                                                                           | 0,00                   | 1.652,82                      |
| U.1.03.02.99.005       | Spese per commissioni e comitati dell'Ente                                                      | 850,41                 | 14.882,45                     |
| U.1.03.02.99.999       | Altri servizi diversi n.a.c.                                                                    | 39.012,44              | 865.585,57                    |
| U.1.04.01.01.002       | Trasferimenti correnti a Ministero dell'Istruzione - Istituzioni scolastiche                    | 0,00                   | 28.253,44                     |
| U.1.04.01.02.003       | Trasferimenti correnti a Comuni                                                                 | 238.911,68             | 417.670,68                    |
| U.1.04.01.02.005       | Trasferimenti correnti a Unioni di Comuni                                                       | 0,00                   | 1.000,00                      |
| U.1.04.01.02.011       | Trasferimenti correnti a Aziende sanitarie locali n.a.f.                                        | 0,00                   | 2.780,98                      |
| U.1.04.01.02.999       | Trasferimenti correnti a altre Amministrazioni Locali n.a.c.                                    | 0,00                   | 6.309,16                      |
| U.1.04.02.02.999       | Altri assegni e sussidi assistenziali                                                           | 233.275,47             | 3.971.822,13                  |
| U.1.04.02.05.999       | Altri trasferimenti a famiglie n.a.c.                                                           | 55,00                  | 12.817,41                     |
| U.1.04.03.99.999       | Trasferimenti correnti a altre imprese                                                          | 30.398,31              | 70.281,57                     |
| U.1.04.04.01.001       | Trasferimenti correnti a Istituzioni Sociali Private                                            | 224.951,45             | 1.945.289,37                  |
| U.1.07.06.04.001       | Interessi passivi su anticipazioni di tesoreria degli istituti tesoriere/cassieri               | 0,00                   | 10.875,62                     |
| U.1.09.01.01.001       | Rimborsi per spese di personale (comando, distacco, fuori ruolo, convenzioni, ecc...)           | 1.460.735,88           | 3.331.419,68                  |
| U.1.09.99.02.001       | Rimborsi di parte corrente ad Amministrazioni Locali di somme non dovute o incassate in eccesso | 7.665,72               | 25.898,85                     |
| U.1.09.99.04.001       | Rimborsi di parte corrente a Famiglie di somme non dovute o incassate in eccesso                | 226,10                 | 226,10                        |
| U.1.10.04.01.001       | Premi di assicurazione su beni mobili                                                           | 0,00                   | 2.675,13                      |
| U.1.10.04.01.003       | Premi di assicurazione per responsabilità civile verso terzi                                    | 0,00                   | 3.499,06                      |
| U.1.10.04.01.999       | Altri premi di assicurazione contro i danni                                                     | 0,00                   | 19.588,42                     |
| U.1.10.99.99.999       | Altre spese correnti n.a.c.                                                                     | 0,00                   | 1.316,35                      |
| <b>Totale Titolo 1</b> |                                                                                                 | <b>3.286.430,14</b>    | <b>17.283.635,83</b>          |

**Titolo 2 - Spese in conto capitale**

| SIOPE                  |                                                                    | Importo<br>nel periodo | Importo a<br>tutto il periodo |
|------------------------|--------------------------------------------------------------------|------------------------|-------------------------------|
| Codice                 | Descrizione                                                        |                        |                               |
| U.2.02.01.03.001       | Mobili e arredi per ufficio                                        | 0,00                   | 164,70                        |
| U.2.02.01.07.999       | Hardware n.a.c.                                                    | 25.671,23              | 143.681,79                    |
| U.2.03.01.02.003       | Contributi agli investimenti a Comuni                              | 19.443,74              | 86.708,13                     |
| U.2.03.01.02.999       | Contributi agli investimenti a altre Amministrazioni Locali n.a.c. | 32.885,59              | 322.496,07                    |
| U.2.03.02.01.001       | Contributi agli investimenti a Famiglie                            | 8.938,97               | 22.197,33                     |
| U.2.03.03.03.999       | Contributi agli investimenti a altre Imprese                       | 0,00                   | 66.760,79                     |
| U.2.03.04.01.001       | Contributi agli investimenti a Istituzioni Sociali Private         | 0,00                   | 3.809,28                      |
| <b>Totale Titolo 2</b> |                                                                    | <b>86.939,53</b>       | <b>645.818,09</b>             |

**Titolo 5 - Chiusura Anticipazioni da istituto tesoriere/cassiere**

| SIOPE                  |                                                                | Importo<br>nel periodo | Importo a<br>tutto il periodo |
|------------------------|----------------------------------------------------------------|------------------------|-------------------------------|
| Codice                 | Descrizione                                                    |                        |                               |
| U.5.01.01.01.001       | Chiusura Anticipazioni ricevute da istituto tesoriere/cassiere | 0,00                   | 25.444,79                     |
| <b>Totale Titolo 5</b> |                                                                | <b>0,00</b>            | <b>25.444,79</b>              |

**Titolo 7 - Spese per conto terzi e partite di giro**

| SIOPE                  |                                                                                                               | Importo<br>nel periodo | Importo a<br>tutto il periodo |
|------------------------|---------------------------------------------------------------------------------------------------------------|------------------------|-------------------------------|
| Codice                 | Descrizione                                                                                                   |                        |                               |
| U.7.01.01.02.001       | Versamento delle ritenute per scissione contabile IVA (split payment)                                         | 100.944,63             | 504.123,30                    |
| U.7.01.02.01.001       | Versamenti di ritenute erariali su Redditi da lavoro dipendente riscosse per conto terzi                      | 15.741,89              | 132.639,29                    |
| U.7.01.02.02.001       | Versamenti di ritenute previdenziali e assistenziali su Redditi da lavoro dipendente riscosse per conto terzi | 11.923,94              | 79.339,98                     |
| U.7.01.02.99.999       | Altri versamenti di ritenute al personale dipendente per conto di terzi                                       | 106,48                 | 1.105,85                      |
| U.7.01.03.01.001       | Versamenti di ritenute erariali su Redditi da lavoro autonomo per conto terzi                                 | 1.755,72               | 58.431,28                     |
| U.7.01.99.03.001       | Costituzione fondi economali e carte aziendali                                                                | 0,00                   | 13.110,00                     |
| U.7.01.99.99.999       | Altre uscite per partite di giro n.a.c.                                                                       | 91.254,55              | 551.424,21                    |
| U.7.02.99.99.999       | Altre uscite per conto terzi n.a.c.                                                                           | 67.833,44              | 137.154,36                    |
| <b>Totale Titolo 7</b> |                                                                                                               | <b>289.560,65</b>      | <b>1.477.328,27</b>           |
| <b>Totale Generale</b> |                                                                                                               | <b>3.662.930,32</b>    | <b>19.432.226,98</b>          |

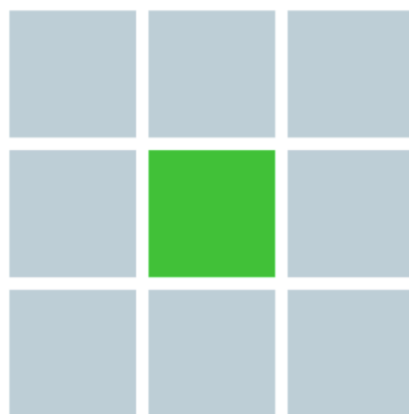

UNIONE COMUNI  
DISTRETTO CERAMICO

FIORANO MODENESE  
FORMIGINE  
FRASSINORO  
MARANELLO  
MONTEFIORINO  
PALAGANO  
PRIGNANO  
SASSUOLO

# **RENDICONTO CONSOLIDATO ESERCIZIO FINANZIARIO**

**2020**

UNIONE DEI COMUNI DEL DISTRETTO  
CERAMICO  
ISTITUZIONE DEI SERVIZI ALLA PERSONA



## 1. CONSOLIDATO FINANZIARIO

| ENTRATE CONSOLIDATE                                                 | ANNO 2020            | SPESE CONSOLIDATE                                                                 | ANNO 2020            |
|---------------------------------------------------------------------|----------------------|-----------------------------------------------------------------------------------|----------------------|
| Utilizzo avanzo presunto di amministrazione                         | 603.759,59           | Disavanzo di amministrazione                                                      | 0,00                 |
| Fondo pluriennale vincolato di parte corrente                       | 333.161,41           |                                                                                   |                      |
| Fondo pluriennale vincolato in c/capitale                           | 0,00                 |                                                                                   |                      |
| <b>Titolo 1</b> - Entrate correnti di natura tributaria, contributi | 63.320,50            | <b>Titolo 1</b> - Spese correnti                                                  | 19.812.833,51        |
|                                                                     |                      | Fondo pluriennale vincolato di parte corrente                                     | 474.022,69           |
| <b>Titolo 2</b> - Trasferimenti correnti                            | 18.624.107,70        |                                                                                   |                      |
| <b>Titolo 3</b> - Extratributarie                                   | 1.454.348,13         |                                                                                   |                      |
| <b>Titolo 4</b> - Entrate in conto capitale                         | 982.813,05           | <b>Titolo 2</b> - Spese in conto capitale                                         | 1.093.428,47         |
|                                                                     |                      | Fondo pluriennale vincolato in c/capitale                                         | 66.117,31            |
| <b>Titolo 5</b> - Entrate da riduzione di attività finanziarie      |                      | <b>Titolo 3</b> - Spese per incremento attività finanziarie                       |                      |
| <b>Totale entrate finali</b>                                        | <b>21.124.589,38</b> | <b>Totale spese finali</b>                                                        | <b>21.446.401,98</b> |
| <b>Titolo 6</b> - Accensione prestiti                               | 0,00                 | <b>Titolo 4</b> - Rimborso prestiti                                               | 33.310,05            |
| <b>Titolo 7</b> - Anticipazioni da istituto tesoriere/cassiere      | 77.376,18            | <b>Titolo 5</b> - Chiusura anticipazioni ricevute da istituto tesoriere/ cassiere | 77.376,18            |
| <b>Titolo 9</b> - Entrate per conto terzi e partite di giro         | 1.697.723,61         | <b>Titolo 7</b> - Uscite per conto terzi e partite di giro                        | 1.684.979,01         |
|                                                                     | 1.775.099,79         |                                                                                   | 1.795.665,24         |
| <b>Totale titoli 6-7-9</b>                                          |                      | <b>Totale titoli 4-5-7</b>                                                        |                      |
| <b>TOTALE COMPLESSIVO ENTRATE</b>                                   | <b>23.836.610,17</b> | <b>TOTALE COMPLESSIVO SPESE</b>                                                   | <b>23.242.067,22</b> |
|                                                                     |                      | <b>Avanzo di competenza</b>                                                       | <b>594.542,95</b>    |

|   | ENTRATE                                       |                      |                     |                        |                        |
|---|-----------------------------------------------|----------------------|---------------------|------------------------|------------------------|
|   |                                               | UNIONE               | ISTITUZIONE         | PARTITE<br>INTRAGRUPPO | ENTRATA<br>CONSOLIDATA |
|   |                                               |                      |                     |                        |                        |
|   | Utilizzo avanzo di amministrazione            | 420.813,44           | 182.946,15          | 0,00                   | 603.759,59             |
|   | Fondo pluriennale vincolato di parte corrente | 317.634,87           | 15.526,54           | 0,00                   | 333.161,41             |
|   | Fondo pluriennale vincolato in c/capitale     | 0,00                 | 0                   | 0,00                   | 0,00                   |
| * | Entrate tributarie                            | 63.320,50            | 0,00                | 0,00                   | 63.320,50              |
| * | Entrate da trasferimenti                      | 17.500.952,30        | 1.158.411,12        | -35.255,72             | 18.624.107,70          |
| * | Entrate extratributarie                       | 430.634,00           | 1.023.714,13        | 0,00                   | 1.454.348,13           |
| * | Entrate conto capitale                        | 988.889,36           | 0,00                | -6.076,31              | 982.813,05             |
| * | Anticipazioni da istituto tesoriere/cassiere  | 25.444,79            | 51.931,39           | 0,00                   | 77.376,18              |
| * | Entrate per conto terzi e partite di giro     | 1.565.254,52         | 713.953,00          | -581.483,91            | 1.697.723,61           |
|   |                                               | <b>21.312.943,78</b> | <b>3.146.482,33</b> | <b>-622.815,94</b>     | <b>23.836.610,17</b>   |

| SPESA                                                           |                      |                     |                        |                      |
|-----------------------------------------------------------------|----------------------|---------------------|------------------------|----------------------|
|                                                                 | UNIONE               | ISTITUZIONE         | PARTITE<br>INTRAGRUPPO | SPESA<br>CONSOLIDATA |
|                                                                 |                      |                     |                        |                      |
| Spese correnti                                                  | 17.465.495,23        | 2.377.838,28        | -30.500,00             | 19.812.833,51        |
| Fpv parte corrente                                              | 442.049,40           | 31.973,29           | 0,00                   | 474.022,69           |
| Spese in conto capitale                                         | 1.085.855,11         | 7.573,36            | 0,00                   | 1.093.428,47         |
| Fpv conto capitale                                              | 66.117,31            |                     | 0,00                   | 66.117,31            |
| Rimborso prestiti                                               | 0,00                 | 33.310,05           | 0,00                   | 33.310,05            |
| Chiusura anticipazioni ricevute da istituto tesoriere/ cassiere | 25.444,79            | 51.931,39           | 0,00                   | 77.376,18            |
| Uscite per conto terzi e partite di giro                        | 1.565.254,52         | 713.953,00          | -594.228,51            | 1.684.979,01         |
|                                                                 | <b>20.650.216,36</b> | <b>3.216.579,37</b> | <b>-624.728,51</b>     | <b>23.242.067,22</b> |

| SPESA<br>PER MISSIONI |    |                                                              | UNIONE        | ISTITUZIONE  | INTRAGRUPPO | SPESA<br>CONSOLIDATA |
|-----------------------|----|--------------------------------------------------------------|---------------|--------------|-------------|----------------------|
| Missione              | 1  | Servizi istituzionali, generali e di gestione                | 4.034.761,13  | 367.473,20   | -30.500,00  | 4.432.734,33         |
| Missione              | 3  | Ordine pubblico e sicurezza                                  | 89.430,57     |              |             | 89.430,57            |
| Missione              | 4  | Istruzione e diritto allo studio                             | 0,00          |              |             | 0,00                 |
| Missione              | 5  | Tutela e valorizzazione dei beni e attività culturali        | 0,00          |              |             | 0,00                 |
| Missione              | 6  | Politiche giovanili, sport e tempo libero                    | 0,00          |              |             | 0,00                 |
| Missione              | 7  | Turismo                                                      | 6.838,80      |              |             | 6.838,80             |
| Missione              | 8  | Assetto del territorio ed edilizia abitativa                 | 0,00          |              |             | 0,00                 |
| Missione              | 9  | Sviluppo sostenibile e tutela del territorio e dell'ambiente | 28.131,82     |              |             | 28.131,82            |
| Missione              | 10 | Trasporti e diritto alla mobilità                            | 623.166,56    |              |             | 623.166,56           |
| Missione              | 11 | Soccorso civile                                              | 21.076,72     |              |             | 21.076,72            |
| Missione              | 12 | Diritti sociali, politiche sociali e famiglia                | 13.349.894,60 | 2.016.919,01 |             | 15.366.813,61        |
| Missione              | 13 | Tutela della salute                                          | 0             |              |             | 0,00                 |
| Missione              | 14 | Sviluppo economico                                           | 398.048,49    |              |             | 398.048,49           |
| Missione              | 15 | Politiche per il lavoro e la formazione professionale        | 0,00          |              |             | 0,00                 |
| Missione              | 17 | Energia e diversificazione                                   | 0,00          |              |             | 0,00                 |
| Missione              | 20 | Fondi e accantonamenti                                       | 0,00          |              |             | 0,00                 |
| Missione              | 50 | Debito pubblico                                              | 0,00          | 34.329,48    |             | 34.329,48            |
| Missione              | 60 | Anticipazioni finanziarie                                    | 25.446,44     | 51.931,39    |             | 77.377,83            |
| Missione              | 99 | Servizi per conto terzi                                      | 1.565.254,52  | 713.953,00   | -594.228,51 | 2.873.436,03         |
| Totale                |    |                                                              | 20.142.049,65 | 3.184.606,08 | -624.728,51 | 22.701.927,22        |

|   |                                                  |                      |                     |                                |                              |
|---|--------------------------------------------------|----------------------|---------------------|--------------------------------|------------------------------|
|   |                                                  |                      |                     |                                |                              |
|   | <b>ANALISI SPESE CORRENTI PER MACROAGGREGATO</b> |                      |                     |                                |                              |
|   | <b>SPESE CORRENTI<br/>PER<br/>MACROAGGREGATO</b> |                      |                     |                                |                              |
|   |                                                  | <b>UNIONE</b>        | <b>ISTITUZIONE</b>  | <b>PARTITE<br/>INTRAGRUPPO</b> | <b>SPESA<br/>CONSOLIDATA</b> |
|   |                                                  |                      |                     |                                |                              |
| * | Redditi da lavoro dipendente                     | 1.109.618,11         | 891.997,90          | -30.500,00                     | 1.971.116,01                 |
| * | Imposte e tasse a carico dell'ente               | 71.474,53            | 94.668,63           | 0,00                           | 166.143,16                   |
| * | Acquisto di beni e servizi                       | 6.927.660,16         | 1.374.552,32        | 0,00                           | 8.302.212,48                 |
| * | Trasferimenti correnti                           | 6.244.195,80         | 0,00                | 0,00                           | 6.244.195,80                 |
| * | Trasferimenti di tributi                         | 0,00                 | 0,00                | 0,00                           | 0,00                         |
| * | Interessi passivi                                | 1,65                 | 1.019,43            | 0,00                           | 1.021,08                     |
| * | Rimborsi e poste correttive delle entrate        | 3.077.816,40         | 0,00                | 0,00                           | 3.077.816,40                 |
| * | Altre spese correnti                             | 34.728,58            | 15.600,00           | 0,00                           | 50.328,58                    |
|   |                                                  | <b>17.465.495,23</b> | <b>2.377.838,28</b> | <b>-30.500,00</b>              | <b>19.812.833,51</b>         |

## 2. CONSOLIDATO ECONOMICO PATRIMONIALE

| Allegato H                     |                                                                                  |                   |                    |                         |                        |
|--------------------------------|----------------------------------------------------------------------------------|-------------------|--------------------|-------------------------|------------------------|
| Allegato n. 11                 |                                                                                  |                   |                    |                         |                        |
| al D.Lgs 118/2011              |                                                                                  |                   |                    |                         |                        |
| SCHEMA DI BILANCIO CONSOLIDATO |                                                                                  |                   |                    |                         |                        |
|                                | CONTO ECONOMICO CONSOLIDATO                                                      | Anno 2020         | Anno - 1           | riferimento art.2425 cc | riferimento DM 26/4/95 |
|                                | <b>A) COMPONENTI POSITIVI DELLA GESTIONE</b>                                     |                   |                    |                         |                        |
| 1                              | Proventi da tributi                                                              | 63.321            | 87.881             |                         |                        |
| 2                              | Proventi da fondi perequativi                                                    | -                 | -                  |                         |                        |
| 3                              | Proventi da trasferimenti e contributi                                           | 19.855.842        | 17.473.773         |                         |                        |
| a                              | Proventi da trasferimenti correnti                                               | 18.319.435        | 17.473.773         |                         | A5c                    |
| b                              | Quota annuale di contributi agli investimenti                                    | 1.536.406         |                    |                         | E20c                   |
| c                              | Contributi agli investimenti                                                     | -                 |                    |                         |                        |
| 4                              | Ricavi delle vendite e prestazioni e proventi da servizi pubblici                | 1.282.027         | 1.604.774          | A1                      | A1a                    |
| a                              | Proventi derivanti dalla gestione dei beni                                       | 79.973            | 1.604.774          |                         |                        |
| b                              | Ricavi della vendita di beni                                                     | -                 | -                  |                         |                        |
| c                              | Ricavi e proventi dalla prestazione di servizi                                   | 1.202.054         |                    |                         |                        |
| 5                              | Variazioni nelle rimanenze di prodotti in corso di lavorazione, etc. (+/-)       | -                 | -                  | A2                      | A2                     |
| 6                              | Variazione dei lavori in corso su ordinazione                                    | -                 | -                  | A3                      | A3                     |
| 7                              | Incrementi di immobilizzazioni per lavori interni                                | -                 | -                  | A4                      | A4                     |
| 8                              | Altri ricavi e proventi diversi                                                  | 172.562           | 238.785            | A5                      | A5 a e b               |
|                                | <b>totale componenti positivi della gestione A)</b>                              | <b>21.373.751</b> | <b>19.405.212</b>  |                         |                        |
|                                | <b>B) COMPONENTI NEGATIVI DELLA GESTIONE</b>                                     |                   |                    |                         |                        |
| 9                              | Acquisto di materie prime e/o beni di consumo                                    | 1.379.831         | 71.974             | B6                      | B6                     |
| 10                             | Prestazioni di servizi                                                           | 6.442.206         | 6.593.774          | B7                      | B7                     |
| 11                             | Utilizzo beni di terzi                                                           | 342.832           | 326.771            | B8                      | B8                     |
| 12                             | Trasferimenti e contributi                                                       | 7.173.682         | 6.978.604          |                         |                        |
| a                              | Trasferimenti correnti                                                           | 6.244.196         | 6.978.604          |                         |                        |
| b                              | Contributi agli investimenti ad altre Amministrazioni pubb.                      | 728.350           |                    |                         |                        |
| c                              | Contributi agli investimenti ad altri soggetti                                   | 201.136           | -                  |                         |                        |
| 13                             | Personale                                                                        | 2.030.327         | 2.029.603          | B9                      | B9                     |
| 14                             | Ammortamenti e svalutazioni                                                      | 225.776           | 317.876            | B10                     | B10                    |
| a                              | Ammortamenti di immobilizzazioni Immateriali                                     | 83.690            |                    | B10a                    | B10a                   |
| b                              | Ammortamenti di immobilizzazioni materiali                                       | 133.928           | 317.876            | B10b                    | B10b                   |
| c                              | Altre svalutazioni delle immobilizzazioni                                        | -                 | -                  | B10c                    | B10c                   |
| d                              | Svalutazione dei crediti                                                         | 8.158             |                    | B10d                    | B10d                   |
| 15                             | Variazioni nelle rimanenze di materie prime e/o beni di consumo (+/-)            | -                 | -                  | B11                     | B11                    |
| 16                             | Accantonamenti per rischi                                                        | -                 | -                  | B12                     | B12                    |
| 17                             | Altri accantonamenti                                                             | 99.000            | 79.148             | B13                     | B13                    |
| 18                             | Oneri diversi di gestione                                                        | 3.149.589         | 3.362.335          | B14                     | B14                    |
|                                | <b>totale componenti negativi della gestione B)</b>                              | <b>20.843.244</b> | <b>19.760.085</b>  |                         |                        |
|                                | <b>DIFFERENZA FRA COMP. POSITIVI E NEGATIVI DELLA GESTIONE (A-B)</b>             | <b>530.507</b>    | <b>- 354.873</b>   |                         |                        |
|                                | <b>C) PROVENTI ED ONERI FINANZIARI</b>                                           |                   |                    |                         |                        |
|                                | <u>Proventi finanziari</u>                                                       | -                 |                    |                         |                        |
| 19                             | Proventi da partecipazioni                                                       | -                 | 0                  | C15                     | C15                    |
| a                              | da società controllate                                                           | -                 | 0                  |                         |                        |
| b                              | da società partecipate                                                           | -                 |                    |                         |                        |
| c                              | da altri soggetti                                                                | 0                 |                    |                         |                        |
| 20                             | Altri proventi finanziari                                                        | -                 |                    | C16                     | C16                    |
|                                | <b>Totale proventi finanziari</b>                                                | <b>-</b>          | <b>1</b>           |                         |                        |
|                                | <u>Oneri finanziari</u>                                                          | -                 |                    |                         |                        |
| 21                             | Interessi ed altri oneri finanziari                                              | 1.021             | 12.156             | C17                     | C17                    |
| a                              | Interessi passivi                                                                | 1.021             | 12.156             |                         |                        |
| b                              | Altri oneri finanziari                                                           | -                 | -                  |                         |                        |
|                                | <b>Totale oneri finanziari</b>                                                   | <b>1.021</b>      | <b>12.156</b>      |                         |                        |
|                                | <b>totale (C)</b>                                                                | <b>- 1.021</b>    | <b>- 12.156</b>    |                         |                        |
|                                | <b>D) RETTIFICHE DI VALORE ATTIVITA' FINANZIARIE</b>                             |                   |                    |                         |                        |
| 22                             | Rivalutazioni                                                                    | -                 |                    | D18                     | D18                    |
| 23                             | Svalutazioni                                                                     | -                 |                    | D19                     | D19                    |
|                                | <b>totale (D)</b>                                                                | <b>-</b>          | <b>-</b>           |                         |                        |
|                                | <b>E) PROVENTI ED ONERI STRAORDINARI</b>                                         |                   |                    |                         |                        |
| 24                             | <u>Proventi straordinari</u>                                                     | -                 |                    | E20                     | E20                    |
| a                              | Proventi da permessi di costruire                                                | -                 |                    |                         |                        |
| b                              | Proventi da trasferimenti in conto capitale                                      | -                 |                    |                         |                        |
| c                              | Sopravvenienze attive e insussistenze del passivo                                | 328.837           | 426.454            |                         | E20b                   |
| d                              | Plusvalenze patrimoniali                                                         | -                 |                    |                         | E20c                   |
| e                              | Altri proventi straordinari                                                      | -                 |                    |                         |                        |
|                                | <b>totale proventi</b>                                                           | <b>328.837</b>    | <b>426.454</b>     |                         |                        |
| 25                             | <u>Oneri straordinari</u>                                                        | -                 |                    | E21                     | E21                    |
| a                              | Trasferimenti in conto capitale                                                  | -                 |                    |                         |                        |
| b                              | Sopravvenienze passive e insussistenze dell'attivo                               | 31.399            | 152.263            |                         | E21b                   |
| c                              | Minusvalenze patrimoniali                                                        | -                 |                    |                         | E21a                   |
| d                              | Altri oneri straordinari                                                         | -                 |                    |                         | E21d                   |
|                                | <b>totale oneri</b>                                                              | <b>31.399</b>     | <b>152.263</b>     |                         |                        |
|                                | <b>Totale (E) (E20-E21)</b>                                                      | <b>297.438</b>    | <b>274.191</b>     |                         |                        |
|                                | <b>RISULTATO PRIMA DELLE IMPOSTE (A-B+-C+-D+-E)</b>                              | <b>826.924</b>    | <b>- 92.833,30</b> |                         |                        |
| 26                             | Imposte (*)                                                                      | 161.416           |                    | 22                      | 22                     |
| 27                             | <b>RISULTATO DELL'ESERCIZIO (comprensivo della quota di pertinenza di terzi)</b> | <b>665.508</b>    | <b>- 92.833</b>    | 23                      | 23                     |
| 28                             | <b>Risultato dell'esercizio di pertinenza di terzi</b>                           |                   |                    |                         |                        |

| Allegato n. 11<br>al D.Lgs 118/2011     |                                                                                                             |  |            |               |                            |                           |
|-----------------------------------------|-------------------------------------------------------------------------------------------------------------|--|------------|---------------|----------------------------|---------------------------|
| STATO PATRIMONIALE CONSOLIDATO (ATTIVO) |                                                                                                             |  | Anno 2020  | Anno - 1      | riferimento<br>art.2424 CC | riferimento<br>DM 26/4/95 |
| 1                                       | A) CREDITI vs.LO STATO ED ALTRE AMMINISTRAZIONI<br>PUBBLICHE PER LA PARTECIPAZIONE AL FONDO DI<br>DOTAZIONE |  |            |               | A                          | A                         |
|                                         | TOTALE CREDITI vs PARTECIPANTI (A)                                                                          |  | -          |               |                            |                           |
|                                         | B) IMMOBILIZZAZIONI                                                                                         |  |            |               |                            |                           |
| I                                       | Immobilizzazioni immateriali                                                                                |  |            |               | BI                         | BI                        |
| 1                                       | costi di impianto e di ampliamento                                                                          |  | -          |               | BI1                        | BI1                       |
| 2                                       | costi di ricerca sviluppo e pubblicità                                                                      |  | -          | 11.716,87     | BI2                        | BI2                       |
| 3                                       | diritti di brevetto ed utilizzazione opere dell'ingegno                                                     |  | 69.376     | 73.199,61     | BI3                        | BI3                       |
| 4                                       | concessioni, licenze, marchi e diritti simile                                                               |  | -          | 0,00          | BI4                        | BI4                       |
| 5                                       | awimento                                                                                                    |  | -          | 0,00          | BI5                        | BI5                       |
| 6                                       | immobilizzazioni in corso ed acconti                                                                        |  | 2.770      | 18.675,42     | BI6                        | BI6                       |
| 9                                       | altre                                                                                                       |  | 219.187    | 229.615,82    | BI7                        | BI7                       |
|                                         | Totale immobilizzazioni immateriali                                                                         |  | 291.334    | 333.207,72    |                            |                           |
|                                         | Immobilizzazioni materiali (3)                                                                              |  | -          |               |                            |                           |
| II                                      | Beni demaniali                                                                                              |  | -          | 0,00          |                            |                           |
| 1.1                                     | Terreni                                                                                                     |  | 50.000     | 50.000,00     |                            |                           |
| 1.2                                     | Fabbricati                                                                                                  |  | 251.842    | 257.618,58    |                            |                           |
| 1.3                                     | Infrastrutture                                                                                              |  | -          | 0,00          |                            |                           |
| 1.9                                     | Altri beni demaniali                                                                                        |  | -          | 0,00          |                            |                           |
| III                                     | Altre immobilizzazioni materiali (3)                                                                        |  | -          | 0,00          |                            |                           |
| 2.1                                     | Terreni                                                                                                     |  | -          | 0,00          | BII1                       | BII1                      |
| a                                       | di cui in leasing finanziario                                                                               |  | -          | 0,00          |                            |                           |
| 2.2                                     | Fabbricati                                                                                                  |  | -          | 0,00          |                            |                           |
| a                                       | di cui in leasing finanziario                                                                               |  | -          | 0,00          |                            |                           |
| 2.3                                     | Impianti e macchinari                                                                                       |  | -          | 0,00          | BII2                       | BII2                      |
| a                                       | di cui in leasing finanziario                                                                               |  | -          | 0,00          |                            |                           |
| 2.4                                     | Attrezzature industriali e commerciali                                                                      |  | 25.786     | 26.287,61     | BII3                       | BII3                      |
| 2.5                                     | Mezzi di trasporto                                                                                          |  | -          | 0,00          |                            |                           |
| 2.6                                     | Macchine per ufficio e hardware                                                                             |  | 170.670    | 172.611,21    |                            |                           |
| 2.7                                     | Mobili e arredi                                                                                             |  | 10.720     | 12.983,96     |                            |                           |
| 2.8                                     | Infrastrutture                                                                                              |  | -          | 0,00          |                            |                           |
| 2.9                                     | Diritti reali di godimento                                                                                  |  | -          | 0,00          |                            |                           |
| 2.99                                    | Altri beni materiali                                                                                        |  | -          | 0,00          |                            |                           |
| 3                                       | Immobilizzazioni in corso ed acconti                                                                        |  | 169.695    | 42.006,79     | BII5                       | BII5                      |
|                                         | Totale immobilizzazioni materiali                                                                           |  | 678.714    | 561.508,15    |                            |                           |
| IV                                      | Immobilizzazioni Finanziarie (1)                                                                            |  | -          |               |                            |                           |
| 1                                       | Partecipazioni in                                                                                           |  |            |               | BIII1                      | BIII1                     |
| a                                       | imprese controllate                                                                                         |  | 129.472    | 135.767,81    | BIII1a                     | BIII1a                    |
| b                                       | imprese partecipate                                                                                         |  | 1.025      | 1.025,30      | BIII1b                     | BIII1b                    |
| c                                       | altri soggetti                                                                                              |  | 1.065      | 1.064,96      |                            |                           |
| 2                                       | Crediti verso                                                                                               |  | -          | 0,00          | BIII2                      | BIII2                     |
| a                                       | altre amministrazioni pubbliche                                                                             |  | -          | 0,00          |                            |                           |
| b                                       | imprese controllate                                                                                         |  | -          | 0,00          | BIII2a                     | BIII2a                    |
| c                                       | imprese partecipate                                                                                         |  | -          | 0,00          | BIII2b                     | BIII2b                    |
| d                                       | altri soggetti                                                                                              |  | -          | 0,00          | BIII2c BIII2d              | BIII2d                    |
| 3                                       | Altri titoli                                                                                                |  | -          | 0,00          | BIII3                      |                           |
|                                         | Totale immobilizzazioni finanziarie                                                                         |  | 131.562    | 137.858,07    |                            |                           |
|                                         | TOTALE IMMOBILIZZAZIONI (B)                                                                                 |  | 1.101.610  | 1.032.573,94  |                            |                           |
|                                         | C) ATTIVO CIRCOLANTE                                                                                        |  |            |               |                            |                           |
| I                                       | Rimanenze                                                                                                   |  | -          | 0,00          | CI                         | CI                        |
|                                         | Totale                                                                                                      |  | -          | 0,00          |                            |                           |
| II                                      | Crediti (2)                                                                                                 |  |            | 8.391,94      |                            |                           |
| 1                                       | Crediti di natura tributaria                                                                                |  | 6.285      | 0,00          |                            |                           |
| a                                       | Crediti da tributi destinati al finanziamento della sanità                                                  |  | -          | 8.391,94      |                            |                           |
| b                                       | Altri crediti da tributi                                                                                    |  | 6.285      | 0,00          |                            |                           |
| c                                       | Crediti da Fondi perequativi                                                                                |  | -          | 9.559.529,27  |                            |                           |
| 2                                       | Crediti per trasferimenti e contributi                                                                      |  | 9.884.779  | 7.718.646,66  |                            |                           |
| a                                       | verso amministrazioni pubbliche                                                                             |  | 8.843.017  | 0,00          |                            |                           |
| b                                       | imprese controllate                                                                                         |  | -          | 0,00          | CII2                       | CII2                      |
| c                                       | imprese partecipate                                                                                         |  | -          | 1.651.265,73  | CII3                       | CII3                      |
| d                                       | verso altri soggetti                                                                                        |  | 1.041.762  | 237.146,94    |                            |                           |
| 3                                       | Verso clienti ed utenti                                                                                     |  | 318.633    | 216.765,79    | CII1                       | CII1                      |
| 4                                       | Altri Crediti                                                                                               |  | 288.505    | 947,00        | CII5                       | CII5                      |
| a                                       | verso l'erario                                                                                              |  | -          | 4.358,34      |                            |                           |
| b                                       | per attività svolta per c/terzi                                                                             |  | 38.320     | 211.460,45    |                            |                           |
| c                                       | altri                                                                                                       |  | 258.065    | 9.832.217,06  |                            |                           |
|                                         | Totale crediti                                                                                              |  | 10.498.202 |               |                            |                           |
| III                                     | ATTIVITA' FINANZIARIE CHE NON COSTITUISCONO<br>IMMOBILIZZI                                                  |  |            | 0,00          |                            |                           |
| 1                                       | partecipazioni                                                                                              |  | -          | 0,00          | CIII1,2,3,4,5              | CIII1,2,3                 |
| 2                                       | altri titoli                                                                                                |  | -          | 0,00          | CIII6                      | CIII5                     |
|                                         | Totale attività finanziarie che non costituiscono immobilizzi                                               |  | -          |               |                            |                           |
| IV                                      | DISPONIBILITA' LIQUIDE                                                                                      |  |            | 1.358.185,47  |                            |                           |
| 1                                       | Conto di tesoreria                                                                                          |  | 1.556.547  | 1.358.185,47  |                            |                           |
| a                                       | Istituto tesoriere                                                                                          |  | 1.477.065  | 0,00          |                            | CIV1a                     |
| b                                       | presso Banca d'Italia                                                                                       |  | -          | 5.827,71      |                            |                           |
| 2                                       | Altri depositi bancari e postali                                                                            |  | 5.577      | 0,00          | CIV1                       | CIV1b e CIV1c             |
| 3                                       | Denaro e valori in cassa                                                                                    |  | -          | 0,00          | CIV2 e CIV3                | CIV2 e CIV3               |
| 4                                       | Altri conti presso la tesoreria statale intestati all'ente                                                  |  | -          | 1.364.013,18  |                            |                           |
|                                         | Totale disponibilità liquide                                                                                |  | 1.482.642  | 11.196.230,24 |                            |                           |
|                                         | TOTALE ATTIVO CIRCOLANTE (C)                                                                                |  | 11.980.844 |               |                            |                           |
|                                         | D) RATEI E RISCONTI                                                                                         |  |            | 0,00          |                            |                           |
| 1                                       | Ratei attivi                                                                                                |  | -          | 23.076,26     | D                          | D                         |
| 2                                       | Risconti attivi                                                                                             |  | 6.359      | 23.076,26     | D                          | D                         |
|                                         | TOTALE RATEI E RISCONTI D)                                                                                  |  | 6.359      |               |                            |                           |
|                                         |                                                                                                             |  |            | 12.251.880,44 |                            |                           |
|                                         | TOTALE DELL'ATTIVO                                                                                          |  | 13.088.813 | 1.032.573,94  |                            |                           |

## Rendiconto Consolidato 2020

| Allegato n. 11<br>al D.Lgs 118/2011                             |                                                                                                 |           |            |                                |                             |                           |
|-----------------------------------------------------------------|-------------------------------------------------------------------------------------------------|-----------|------------|--------------------------------|-----------------------------|---------------------------|
| STATO PATRIMONIALE CONSOLIDATO (PASSIVO)                        |                                                                                                 |           | Anno 2020  | Anno - 1                       | riferimento<br>art.2424 CC  | riferimento<br>DM 26/4/95 |
| A) PATRIMONIO NETTO                                             |                                                                                                 |           |            |                                |                             |                           |
| I                                                               | Fondo di dotazione                                                                              | 508.193   | 584.240    | AI                             | AI                          |                           |
| II                                                              | Riserve                                                                                         | 768.968   | 952.615    |                                |                             |                           |
|                                                                 |                                                                                                 |           |            | AIV, AV,<br>AVI, AVII,<br>AVII | AIV, AV, AVI,<br>AVII, AVII |                           |
| a                                                               | da risultato economico di esercizi precedenti                                                   | - 58.363  | 627.987    |                                |                             |                           |
| b                                                               | da capitale                                                                                     | -         | 25         | AII, AIII                      | AII, AIII                   |                           |
| c                                                               | da permessi di costruire                                                                        | -         | 0          |                                |                             |                           |
| d                                                               | riserve indisponibili per beni demaniali e patrimoniali<br>indisponibili e per i beni culturali |           |            |                                |                             |                           |
| e                                                               | altre riserve indisponibili                                                                     |           |            |                                |                             |                           |
| III                                                             | Risultato economico dell'esercizio                                                              | 665.508   | -253.398   | AIX                            | AIX                         |                           |
| Patrimonio netto comprensivo della quota di pertinenza di terzi |                                                                                                 |           | 1.942.669  | 1.283.457                      |                             |                           |
| Fondo di dotazione e riserve di pertinenza di terzi             |                                                                                                 |           | -          | 0                              |                             |                           |
| Risultato economico dell'esercizio di pertinenza di terzi       |                                                                                                 |           | -          | 0                              |                             |                           |
| Patrimonio netto di pertinenza di terzi                         |                                                                                                 |           | -          | 0                              |                             |                           |
| TOTALE PATRIMONIO NETTO (A)                                     |                                                                                                 |           | 1.942.669  | 1.283.457                      |                             |                           |
| B) FONDI PER RISCHI ED ONERI                                    |                                                                                                 |           |            |                                |                             |                           |
| 1                                                               | per trattamento di quiescenza                                                                   | -         | 0          | B1                             | B1                          |                           |
| 2                                                               | per imposte                                                                                     | -         | 0          | B2                             | B2                          |                           |
| 3                                                               | altri                                                                                           | 201.206   | 102.206    | B3                             | B3                          |                           |
| 4                                                               | fondo di consolidamento per rischi e oneri futuri                                               | -         | 78.377     |                                |                             |                           |
| TOTALE FONDI RISCHI ED ONERI (B)                                |                                                                                                 |           | 201.206    | 180.583                        |                             |                           |
| C)TRATTAMENTO DI FINE RAPPORTO                                  |                                                                                                 |           | -          | 0                              | C                           | C                         |
| TOTALE T.F.R. (C)                                               |                                                                                                 |           | -          | 0                              |                             |                           |
| D) DEBITI (1)                                                   |                                                                                                 |           |            |                                |                             |                           |
| 1                                                               | Debiti da finanziamento                                                                         | 204.785   | 238.095    |                                |                             |                           |
| a                                                               | prestiti obbligazionari                                                                         | -         | 0          | D1e D2                         | D1                          |                           |
| b                                                               | v/ altre amministrazioni pubbliche                                                              | -         | 0          |                                |                             |                           |
| c                                                               | verso banche e tesoriere                                                                        | 204.785   | 0          | D4                             | D3 e D4                     |                           |
| d                                                               | verso altri finanziatori                                                                        | -         | 238.095    | D5                             |                             |                           |
| 2                                                               | Debiti verso fornitori                                                                          | 2.096.197 | 1.556.756  | D7                             | D6                          |                           |
| 3                                                               | Acconti                                                                                         | -         | 0          | D6                             | D5                          |                           |
| 4                                                               | Debiti per trasferimenti e contributi                                                           | 770.765   | 489.369    |                                |                             |                           |
| a                                                               | enti finanziati dal servizio sanitario nazionale                                                | -         | 0          |                                |                             |                           |
| b                                                               | altre amministrazioni pubbliche                                                                 | 627.880   | 489.369    |                                |                             |                           |
| c                                                               | imprese controllate                                                                             | -         | 0          | D9                             | D8                          |                           |
| d                                                               | imprese partecipate                                                                             | -         | 0          | D10                            | D9                          |                           |
| e                                                               | altri soggetti                                                                                  | 142.885   | 0          |                                |                             |                           |
| 5                                                               | altri debiti                                                                                    | 6.769.160 | 7.220.712  | D12,D13,D14                    | D11,D12,D13                 |                           |
| a                                                               | tributari                                                                                       | 694.662   | 102.155    |                                |                             |                           |
| b                                                               | verso istituti di previdenza e sicurezza sociale                                                | 3.637     | 41.107     |                                |                             |                           |
| c                                                               | per attività svolta per c/terzi (2)                                                             | -         | 241.838    |                                |                             |                           |
| d                                                               | altri                                                                                           | 6.070.861 | 6.835.612  |                                |                             |                           |
| TOTALE DEBITI ( D)                                              |                                                                                                 |           | 9.840.906  | 9.504.931                      |                             |                           |
| E) RATEI E RISCONTI E CONTRIBUTI AGLI INVESTIMENTI              |                                                                                                 |           |            |                                |                             |                           |
| I                                                               | Ratei passivi                                                                                   | 102.121   | 73.410     | E                              | E                           |                           |
| II                                                              | Risconti passivi                                                                                | 1.001.911 | 1.209.500  | E                              | E                           |                           |
| 1                                                               | Contributi agli investimenti                                                                    | 1.001.911 | 1.209.500  |                                |                             |                           |
| a                                                               | da altre amministrazioni pubbliche                                                              | 1.001.911 | 1.209.500  |                                |                             |                           |
| b                                                               | da altri soggetti                                                                               | -         | 0          |                                |                             |                           |
| 2                                                               | Concessioni pluriennali                                                                         | -         | 0          |                                |                             |                           |
| 3                                                               | Altri risconti passivi                                                                          | -         | 0          |                                |                             |                           |
| TOTALE RATEI E RISCONTI (E)                                     |                                                                                                 |           | 1.001.911  | 1.209.500                      |                             |                           |
| TOTALE DEL PASSIVO                                              |                                                                                                 |           | 13.088.813 | 12.251.880                     |                             |                           |
| CONTI D'ORDINE                                                  |                                                                                                 |           |            |                                |                             |                           |
|                                                                 | 1) Impegni su esercizi futuri                                                                   | 406.046   | 244.225    |                                |                             |                           |
|                                                                 | 2) beni di terzi in uso                                                                         |           |            |                                |                             |                           |
|                                                                 | 3) beni dati in uso a terzi                                                                     |           |            |                                |                             |                           |
|                                                                 | 4) garanzie prestate a amministrazioni pubbliche                                                |           |            |                                |                             |                           |
|                                                                 | 5) garanzie prestate a imprese controllate                                                      |           |            |                                |                             |                           |
|                                                                 | 6) garanzie prestate a imprese partecipate                                                      |           |            |                                |                             |                           |
|                                                                 | 7) garanzie prestate a altre imprese                                                            |           |            |                                |                             |                           |
| TOTALE CONTI D'ORDINE                                           |                                                                                                 |           | 406.046    | 244.225                        |                             |                           |