

SCREENING MAMMOGRAFICO

AREE COMUNI

AOU SENOLOGIA

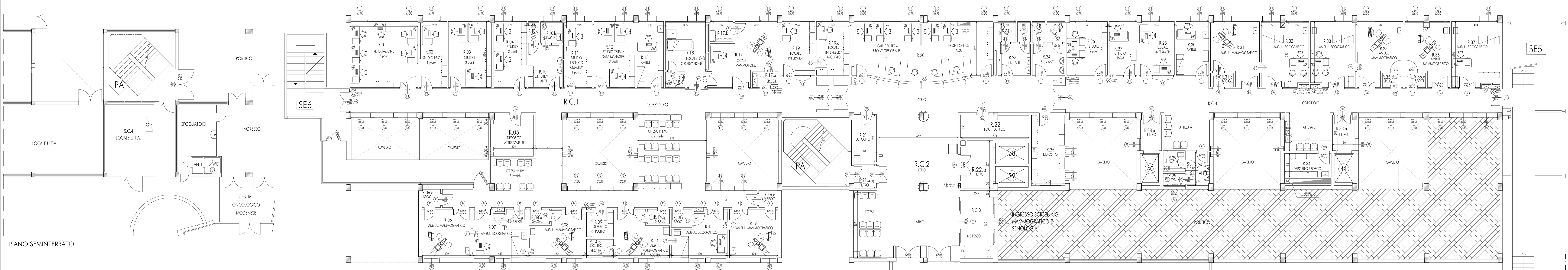

SERVIZIO SANITARIO REGIONALE  
EMILIA-ROMAGNA  
Azienda Ospedaliero-Universitaria Policlinico di Modena

COMPLETAMENTO ACCORDO DI PROGRAMMA ART.20 L.67/88 - IV FASE - ADDENDUM - INTERVENTO APb 10  
RISTRUTTURAZIONE SPAZI PER SENOLOGIA E SCREENING MAMMOGRAFICO  
POLICLINICO DI MODENA RI/037/2015 - CORPO R  
CUP F94E15001200003

GRUPPO DI LAVORO SUAT	RIFERIMENTO ELENCO ELABORATI	
PROGETTO PRELIMINARE	STATO DI FATTO	
Arch. Elena Castagna	1.1 Stato di fatto - Planimetria	1:3000
Ing. Daniela Solignani	2.2 Stato di fatto - Pianta	1:100
Geom. Claudio Crisoli	2.3 Stato di fatto - Sezioni e prospetti	1:200
P. Roberto Pavoni	2.4 Demolizioni - Piano piano rialzato e seminterrato	1:100
P. Alberto Mantovani		
Dis. Anna Rita Maragli		
PROGETTO DEFINITIVO ESECUTIVO	PROGETTO	
Arch. Elena Castagna	3.1 Pianta piano rialzato e seminterrato	1:100
Ing. Daniela Solignani	3.2 Sezioni e prospetti	1:150
Geom. Claudio Crisoli	3.3 Planimetria disegni e bagni	1:200/1:50
P. Roberto Pavoni	3.4 Comparativa piano rialzato e seminterrato	1:100
P. Alberto Mantovani	3.5 Comparativa sezioni e prospetti	1:200
Dis. Anna Rita Maragli	3.6 Alboco murature	1:50/1:20
Collaboratori	3.7 Alboco pavimentazioni	1:100
Progettista architettonico	3.8 Alboco controsoffitti	1:200/1:10
Arch. Enrico Puggioni	3.9 Particolari parapetoli	1:25
	3.10 Alboco serramenti interni	1:25
	3.11 Alboco serramenti esterni	1:20/1:10
	3.12 Particolari costruttivi	1:20/1:10

PROGETTO ESECUTIVO  
ARCHITETTONICO

PROGETTO  
PIANTE PIANO RIALZATO E SEMINTERRATO

COORDINATORE SICUREZZA  
IN FASE DI PROGETTAZIONE  
Arch. Giuseppe Rondinelli

PROGETTO DEFINITIVO ESECUTIVO  
DAL SUP.

IL RUP E' IL RESPONSABILE DEL SUAT  
Ing. Giancarlo Bellodi

SERVIZIO UNICO ATTIVITA' TECNICHE  
052 - Azienda Ospedaliero-Universitaria Policlinico di Modena  
T. 052 204 40771 - F. 052 204 36070  
www.aoumodena.it - www.policlinicoemilia.it

3.1

Locale	DESTINAZIONE D'USO	MQ	ADIAU
R.C.1	CORRIDOIO	183,85	-
R.01	REFERTAZIONE	31,23	1,9-1,10
R.02	STUDIO RESPONSABILE	12,06	1,10
R.03	STUDIO	19,73	1,10
R.04	STUDIO	15,17	1,10
R.05	DEPOSITO ATTREZZATURE	11,30	1,19
R.06	AMBULATORIO MAMMOGRAFICO	16,54	1,4
R.06.a	SPOGLIATOIO	2,32	1,8
R.07	AMBULATORIO ECOGRAFICO	14,70	1,4
R.07.a	SPOGLIATOIO	2,69	1,8
R.08	AMBULATORIO MAMMOGRAFICO	16,12	1,4
R.08.a	SPOGLIATOIO	2,11	1,8
R.09	DEPOSITO PULITO	4,96	1,17
R.10	SERVIZIO IGIENICO UTENTI - ANTI	10,12	-
R.10.a	WC	1,56	1,14
R.10.b	WC DISABILI	3,14	1,14
R.11	STUDIO TECNICO QUALITA'	12,49	1,10
R.12	STUDIO TSM e DATA MANAGER	18,85	1,10
R.13	AMBULATORIO	12,24	
R.14	AMBUL. MAMMOGRAFICO SECTRA	14,46	
R.14.a	SPOGLIATOIO	2,24	1,8
R.14.b	LOCALE TECNICO SECTRA	3,45	
R.15	AMBULATORIO ECOGRAFICO	15,58	1,5
R.15.a	SPOGLIATOIO	2,60	1,8
R.16	AMBULATORIO MAMMOGRAFICO	16,35	1,5
R.16.a	SPOGLIATOIO	2,26	1,8
R.19	LOCALE INFERMIERI	13,09	1,10
R.19.a	LOCALE INFERMIER/ARCHIVIO	12,35	1,12

Locale	DESTINAZIONE D'USO	MQ	ADIAU
R.C.2	ATRIO	142,45	-
R.C.3	INGRESSO	15,39	-
R.17	LOCALE MAMMOTOME	24,60	1,4
R.17.a	SPOGLIATOIO	2,65	1,8
R.17.b	LOCALE LAVAGGIO	3,27	1,10
R.18	LOCALE OSSERVAZIONE	15,55	-
R.18.a	WC	2,14	1,14
R.20	CALL CENTRE E FRONT OFFICE AUSL/AOU	54,86	
R.21	DEPOSITO	7,16	1,7
R.21.a	FILTRO	3,75	-
R.22	LOCALE TECNICO	10,74	-
R.22.a	FILTRO	10,30	-
R.23	SERVIZIO IGIENICO - ANTI	7,11	-
R.23.a	WC	2,48	1,4
R.23.b	WC	1,78	1,4
R.24	SERVIZIO IGIENICO - ANTI	7,11	-
R.24.a	WC	1,78	1,4
R.24.b	WC	2,48	1,4
R.25	DEPOSITO	16,39	1,7

Locale	DESTINAZIONE D'USO	MQ	ADIAU
R.C.4	CORRIDOIO	83,52	-
R.26	STUDIO MEDICO	15,25	
R.27	UFFICIO TSM	10,34	
R.28	LOCALE INFERMIERI	13,27	1,10
R.28.a	FILTRO	5,19	-
R.29	SERVIZIO IGIENICO - ANTI	5,20	-
R.29.a	WC H	3,17	1,14
R.29.b	WC	1,80	1,4
R.30	AMBULATORIO	12,18	1,10
R.31	AMBULATORIO MAMMOGRAFICO	19,52	1,4
R.31.a	SPOGLIATOIO	2,34	1,8
R.32	AMBULATORIO ECOGRAFICO	20,78	1,5
R.33	AMBULATORIO ECOGRAFICO	20,12	1,5
R.33.a	FILTRO	5,43	-
R.34	DEPOSITO	7,72	1,17
R.35	AMBULATORIO MAMMOGRAFICO	18,53	1,4
R.35.a	SPOGLIATOIO	2,10	1,8
R.36	AMBULATORIO MAMMOGRAFICO	17,49	1,4
R.36.a	SPOGLIATOIO	2,09	1,8
R.37	AMBULATORIO ECOGRAFICO	21,69	1,5
R.37.a	SALA ATTESA A	11,68	1,13
R.37.b	SALA ATTESA B	12,07	1,13

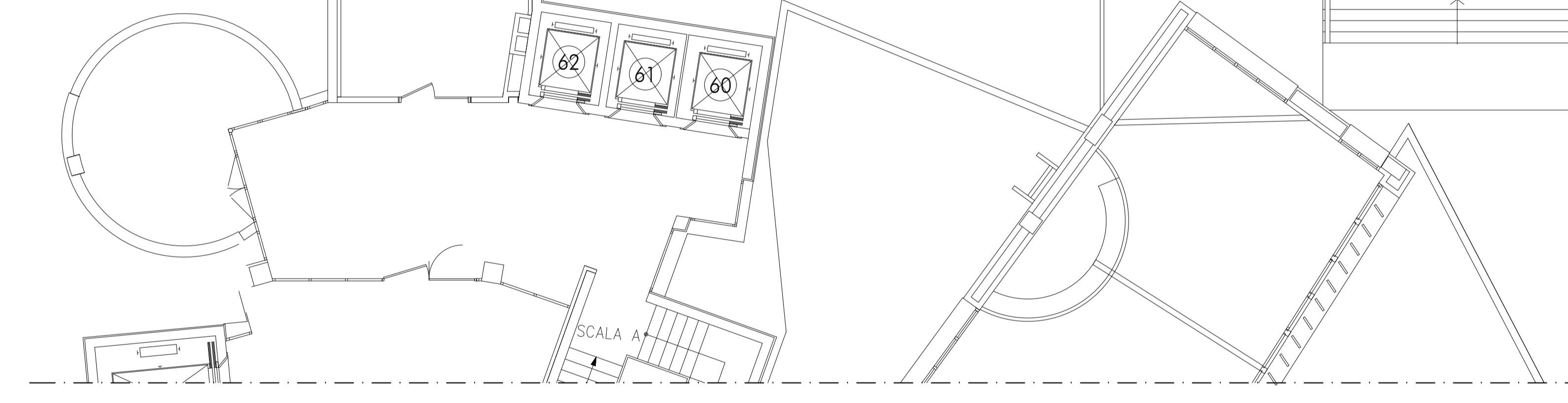

	SUP. LORDA	SUP. NETTA
Reperto Screening Mammografico	633 mq	485 mq
Aree comuni	373 mq	342 mq
Reperto AOU Senologia	494 mq	328 mq
totale	1.500 mq	1.155 mq

LEGENDA:  
S=superficie (mq)  
SI=superficie illuminante (mq)  
RI=SI/S=rapporto illuminante  
Rim=1/8=0,125  
SV=superficie ventilante (mq)  
RV=SV/S=rapporto ventilante  
Rvmin=1/16=0,062

LOCALE	DESTINAZIONE D'USO	S (mq)	SI (mq)	SV (mq)	RI	RV
R.01	REFERTAZIONE	31,23	6,00	0,192	6,00	0,192
R.02	STUDIO RESPONSABILE	12,06	3,00	0,249	3,00	0,249
R.03	STUDIO	19,73	3,00	0,152	3,00	0,152
R.04	STUDIO	15,17	3,00	0,198	3,00	0,198
R.06	AMBUL. MAMMOGRAFICO	16,54	2,80	0,169	2,80	0,169
R.07	AMBUL. ECOGRAFICO	14,70	3,60	0,381	3,60	0,381
R.08	AMBUL. MAMMOGRAFICO	16,12	3,60	0,347	3,60	0,347
R.10.b	WC DISABILI	3,14	3,00	0,956	3,00	0,956
R.11	STUDIO TECNICO QUALITA'	12,49	3,00	0,240	3,00	0,240
R.12	STUDIO TECNICO QUALITA'	18,85	3,00	0,159	3,00	0,159
R.13	AMBULATORIO	12,24	3,00	0,245	3,00	0,245
R.14	AMBUL. MAMMOGRAFICO SECTRA	14,46	3,60	0,387	3,60	0,387
R.15	AMBUL. ECOGRAFICO	15,58	3,60	0,399	3,60	0,399
R.16	AMBUL. MAMMOGRAFICO	16,35	2,80	0,171	2,80	0,171
R.17	LOCALE MAMMOTOME	24,60	3,00	0,122	3,00	0,122
R.17.b	LOCALE LAVAGGIO	3,27	3,00	0,917	3,00	0,917
R.18	LOCALE OSSERVAZIONE	15,55	3,00	0,193	3,00	0,193
R.19	LOCALE INFERMIERI	13,09	3,00	0,229	3,00	0,229
R.19.a	LOCALE INFERMIER/ARCHIVIO	12,35	3,00	0,243	3,00	0,243
R.20	CALL CENTRE E FRONT OFFICE AUSL/AOU	54,86	24,00	0,437	24,00	0,437
R.23.a	WC	2,48	3,00	1,210	3,00	1,210
R.24.b	WC	2,48	3,00	1,210	3,00	1,210
R.26	STUDIO	15,25	3,00	0,197	3,00	0,197
R.27	UFFICIO TSM	10,34	3,00	0,290	3,00	0,290
R.28	LOCALE INFERMIERI	13,27	3,00	0,226	3,00	0,226
R.29.b	WC	1,80	0,90	0,500	0,90	0,500
R.30	AMBULATORIO	12,18	3,00	0,246	3,00	0,246
R.31	AMBUL. MAMMOGRAFICO	19,52	3,00	0,154	3,00	0,154
R.32	AMBUL. ECOGRAFICO	20,78	6,00	0,289	6,00	0,289
R.33	AMBUL. ECOGRAFICO	20,12	3,00	0,149	3,00	0,149
R.35	AMBUL. MAMMOGRAFICO	18,53	3,00	0,163	3,00	0,163
R.36	AMBUL. MAMMOGRAFICO	17,49	6,00	0,343	6,00	0,343
R.37	AMBUL. ECOGRAFICO	21,69	3,00	0,138	3,00	0,138